FONDAT 1989, APARE LA ARAD, TEL. 0257/281.802, E-MAIL: REDACTIA.JURNALARADEAN@RUSSMEDIA.RO; PUBLICITATE.JURNALARADEAN@RUSSMEDIA.RO

Salma Hayek a pozat topless la 48 ani

PAGINA 12

JURNAL ARĂDEAN

o marcă russmedia

Samuel Ovidiu Sima, pasionat de construcţiile în miniatură

PAGINA 5

LUNI
3 AUGUST 2015
ANUL XXVII, NR. 7378
12 PAGINI - 1,50 LEI

32° Temperaturile se vor situa între 19 şi 32 grade. Vântul va sufla cu 11 km/h.

DIMINEAŢA AMIAZA SEARA

Şantajată de fostul iubit!

O tânără de 21 ani din Arad a fost şantajată de fostul iubit din Oradea.

ARAD. Au avut o relaţie amoroasă începută pe internet, iar după ce s-au despărţit iubitul a început să o şantajeze. Tânăra s-a lăsat convinsă de iubitul ei din Oradea să fie fotografiată nud. Problemele au început pentru arădeanca în vârstă de 21 ani în momentul în care bărbatul de 41 ani i-a cerut zeci de mii de euro pentru acele poze. Fostul iubit a contactat-o pe tânără spunându-i că a fost nevoit să dea 20.000 euro unui bărbat care a intrat în posesia pozelor compromiţătoare pentru ca acesta din urmă să nu le publice pe internet. Doar că fostul iubit era una şi aceeaşi persoană cu cel despre care pretindea că i-a dat cei 20.000 euro. Fostul iubit i-a cerut tinerei să-i returneze banii, propunându-i ca plata banilor să se facă şi în rate. Arădeanca i-a dat fostului iubit 2.000 lei şi o tabletă, iar când bărbatul a început să facă presiuni şi pentru restul banilor, tânăra a făcut plângere la IPJ Arad.

„Poliţiştii au fost sesizaţi, în cursul acestei săptămâni, de către o tânără de 21 ani din Arad, despre faptul că un bărbat pe care l-a cunoscut prin intermediul unei reţele de socializare de pe internet, i-ar fi solicitat 20.000 euro, în schimbul nepublicării de către o altă persoană, un prieten fictiv al celui în cauză, a unor fotografii compromiţătoare cu aceasta, bani pe care bărbatul ar fi susţinut că i-ar fi dat în numele ei persoanei respective", a declarat agentul principal de poliţie Ovidiu Liber, purtătorul de cuvânt al IPJ Arad.

Sâmbătă, 1 august, poliţiştii au organizat un flagrant. În momentul în care tânăra s-a întâlnit cu fostul iubit în municipiul Oradea şi i-a dat 1.000 lei (bani reprezentând o altă tranşă din cei 20.000 euro), oamenii legii l-au prins. /P.6

Invitaţi la paşapoarte FOTO: JA

Şedinţă de CLM la „Paşapoarte"

ARAD. În plimbare, în grup, în timpul şedinţei de consiliu, până pe strada Eftimie Murgu. O propunere nemaivăzută, cu scop bine calculat. Cui aparţine? Primarului Gheorghe Falcă, care crede că astfel se vor schimba unele lucrări. Sau măcar vor fi arătaţi cu degetul unii politicieni locali. /P.3

Găsit spânzurat FOTO: FAN

Şoferul sloven s-a spânzurat

LJUBLJANA. Şoferul autocisternei care l-a ucis pe procurorul arădean Flavius Chiş şi familia acestuia s-a spânzurat. Analizele ADN au confirmat că bărbatul găsit, la 26 iulie, într-o zonă împădurită între Logatec şi Laze, este Stanko Brajer. /P.6

Loto din 2 august

6/49:	1, 27, 14, 23, 30, 40
NOROC	5547481
5/40:	25, 38, 30, 34, 36, 37
JOKER	41, 10, 29, 31, 6/20

În concediu

Românii vor alege concedii în străinătate în funcţie de buget.

15050
9 771220 748010

Mai multe foto pe www.aradon.ro

Pelerini la Maria Radna

Lume multă, duminică, la Basilica Maria Radna. Mii de pelerini care au venit de departe pentru a asista la slujba de binecuvântare a lucrărilor de reabilitare a Bisericii, echipaţi cu umbrele şi unii chiar cu scaune, pentru a rezista cele câteva ore în faţa bisericii, la o temperatură de 33 de grade. /P.5

FOTO: V.GORAN

Ioţcu suspendat oficial. Ţolea i-a luat locul

Prefectul l-a suspendat, vineri, din funcţie pe Nicolae Ioţcu.

ARAD. Nicolae Ioţcu nu mai este preşedintele Consiliului Judeţean Arad nici în acte. Prefectura a emis ordinul prin care Ioţcu este suspendat din funcţie, imediat după ce Tribunalul Timiş a trimis o comunicare către instituţia arădeană, comunicare prin care anunţă că a fost instituit arestul preventiv faţă de fostul preşedinte al CJA, de acum. „Prefectul Judeţului Arad a emis un Ordin privind constatarea suspendării mandatului de Preşedinte al Consiliului Judeţean Arad al domnului Nicolae Petru Ioţcu", au anunţat reprezentanţii Prefecturii. Aceştia vin, însă, şi cu o completare foarte importantă: „suspendarea din funcţie durează până la încetarea stării de arest preventiv". Aşadar, toate calculele făcute de cei care visează la preşedinţia CJA pot fi date peste cap peste numai o lună de zile. Dacă avocaţii lui Ioţcu reuşesc să obţină cercetarea acestuia sub control judiciar, acesta s-ar putea întoarce în fruntea CJA imediat după eliberarea din arest preventiv.

Până atunci însă, locul său a fost luat de Adrian Ţolea care a fost desemnat, sâmbătă de consilieri să preia atribuţiile de preşedinte. /P.3

Coadă la vamă FOTO: FAN

Cozi la frontiera cu Ungaria

NĂDLAC. Aglomeraţie la vămi. Prin vămile Nădlac I (DN 7) şi Nădlac II (autostrada A 1) au intrat în ţară, de sâmbătă seară şi până duminică dimineaţă, aproximativ 10.000 persoane, mai mult decât dublu faţă de zilele obişnuite. /P.4

Prinşi de Interpol FOTO: FAN

Soţii Puica, prinşi la Belfast

ARAD. După doi ani de zile în care au fost căutaţi prin întreaga Europă, fiind daţi în urmărire internaţională pentru evaziune fiscală, Elena (30 ani) şi Valentin Puica (31 ani) au fost localizaţi în Belfast, Irlanda de Nord. /P.6

Dă replica lui Gheorghe Falcă

ARAD. Am primit pe adresa redacţiei, din partea conducerii Colegiului Tehnic „Aurel Vlaicu" un drept la replică referitor la declaraţiile edilului local, Gheorghe Falcă despre un excedent de spaţii la colegiul arădean, cu sugestia de a fi cedate către Colegiul „Dimitrie Ţichindeal". /P.5

Un an cu Stark în fruntea DGASPC

ARAD. Vă propunem o trecere în revistă a principalelor evenimente care s-au petrecut în sistemul local de protecţia copilului, în ultimul an, de când DGASPC este condusă de Erika Stark. /P.5

Szabolcs Szekely FOTO: FAN

Două săptămâni în Austria

MALLNITZ. 23 de jucători va avea sub comandă Roly Nagy în cantonamentul din Austria. Printre ei şi atacantul Szabolcs Szekely, care (re) vine în tricoul alb-roşu, semn că nu şi-a găsit alt angajament mai bine plătit. /P.7

Remember: 3 august

1492 Cristofor Columb a început prima sa călătorie spre America. Expediţia se va încheia la 15 martie 1493

1778 S-a inaugurat Teatrul Scala din Milano

1792 A murit Sir Richard Arkwright, inventator şi industriaş englez (n. 1732)

1811 S-a născut Elisha Graves Otis, inventatoare americană (d. 1861)

1857 A murit **Eugène Sue,** scriitor francez (n. 1804)

1872 S-a născut Regele Haakon al VII-lea al Norvegiei (d. 1957

1895 A murit Dimitrie Brândză, medic şi botanist român (n. 1846)

1913 S-a născut Marin Voiculescu, medic român (d. 1991)

1914 Inaugurarea Canalului Panama. 79,6 km. lungime, 30 - 300 m. lăţime şi 14 metri adâncime

1924 A murit Vladimir Hertza, jurist şi om politic român (n. 1868)

Eugène Sue FOTO: FAN

1924 A murit Joseph Conrad, scriitor britanic de origine poloneză (n. 1857)

1929 A murit Emil Berliner, inventator germano-american (n. 1851)

1953 S-a născut Dana Dogaru, actriţă română de teatru şi film

1954 A murit Sidonie-Gabrielle Colette, memorialistă, eseistă şi romancieră franceză (n. 1873)

Telefoane utile

☎ INFORMAŢII TELEFONICE: 118.932; ☎ ROBOT: 1958; ☎ APEL UNIC DE URGENŢĂ (SALVARE, POLIŢIE; Pompieri): 112; ☎ PRIMĂRIA MUNICIPIULUI ARAD: Program de relaţii cu publicul (camera 5) luni-vineri între orele 8-20. Tel.: 0257/284.744; tel. centrală: 0257/281.850; ☎ S.C. E.ON GAZ ROMÂNIA - Sucursala Arad - Dispecerat şi intervenţie telefon:0357/403.321; ☎ DERANJAMENTE CURENT ELECTRIC: 0257/929; ☎ INFORMAŢII CFR: 0257/231.777; ☎ PROTECŢIA CONSUMATORULUI: B-dul Revoluţiei, nr. 50. Telefon: 0257/257.049; ☎ POLIŢIA LOCALĂ: 0257/939.

Sudoku

REGULI: În fiecare bloc sunt câteva cifre între 1 şi 9, stabilite dinainte. Acestea trebuie completate cu cifrele lipsă, în aşa fel încât fiecare număr să figureze o singură dată. De asemenea, cifrele de la 1 la 9 trebuie să figureze o singură dată atât pe rândurile orizontale cât şi pe coloanele verticale ale celor nouă blocuri luate împreună.

ÎNCEPĂTORI

		5			7	2		
		8			9		4	
		3	6	1				
	4	1		8				9
	7							2
			7					
		2						
				9		1	6	
	6			4	3			

AVANSAŢI

2			6		3			
	4				5	2	9	
		1						
		8	4					
7				1			8	3
					9			
	6							
	3				4	1	5	9
		2	3	9			4	

Soluţiile jocurilor din numărul precedent:

ÎNCEPĂTORI

8	6	7	5	3	4	2	9	1
1	4	5	2	7	9	3	6	8
9	2	3	1	8	6	4	7	5
3	9	8	4	5	7	6	1	2
5	1	4	8	6	2	9	3	7
2	7	6	3	9	1	5	8	4
6	8	9	7	4	5	1	2	3
4	3	1	6	2	8	7	5	9
7	5	2	9	1	3	8	4	6

AVANSAŢI

5	1	4	7	2	3	9	8	6
3	8	6	5	9	4	2	1	7
7	2	9	8	1	6	3	4	5
6	3	8	1	7	2	5	9	4
9	5	7	4	3	8	6	2	1
1	4	2	6	5	9	7	3	8
4	7	3	9	8	5	1	6	2
2	6	1	3	4	7	8	5	9
8	9	5	2	6	1	4	7	3

UNDE MERGEM în Arad

Cinema

CINEMA CITY ATRIUM

- **Întors pe dos -3D, orele 14:20, 16:30**
- **Ted 2, orele 14:30, 17:00, 19:30**
- **Anturaj, orele 17:10, 19:50**
- **Coconut: Micul Dragon -3D, ora 14:00**
- **Femeia în aur, ora 15:00**
- **Insidious: Capitolul 3, ora 21:50**
- **Magic Mike XXL, orele 14:40, 17:20, 19:40, 22:00**
- **Minionii -3D, dublat, orele 13:10, 15:10, 17:10, 19:10**
- **Minionii -3D, subtitrat, orele 18:30, 20:30, 21:10**
- **Misiune: Imposibilă - Naţiunea secretă, orele 15:00, 17:40, 20:20, 22:20**
- **O tipă...dezastru, orele 13:10, 15:40, 18:10, 20:40, 22:10**
- **Omul-furnică -3D, 15:10, 17:30, 20:00, 22:30**
- **Pixels. O aventură digitală -3D, orele 14:40, 16:50, 19:00, 21:10**
- **Terminator: Genisys -3D, orele 16:00, 18:50, 21:20**

CINEMA CITY GALLERIA

- **Întors pe dos -3D, dublat, orele 14:40, 16:50**
- **Ted 2, orele 14:50, 17:20**
- **Coconut: Micul Dragon -3D, ora 13:10**
- **Insidious: Capitolul 3, ora 22:00**
- **Întors pe dos -3D, subtitrat, ora 19:00**
- **Jurassic World -3D, ora 18:00**
- **Magic Mike XXL, orele 19:40, 21:10**
- **Minionii -3D, dublat, orele 14:10, 16:10, 18:10**
- **Minionii -3D, subtitrat, orele 20:10, 22:10**
- **Misiune: Imposibilă - Naţiunea secretă, orele 14:30, 17:10, 20:00, 22:40**
- **O tipă...dezastru, orele 14:00, 16:40, 19:20, 21:50**
- **Omul-furnică -3D, orele 14:30, 16:50, 19:10, 21:40**
- **Pixels. O aventură digitală -3D, orele 13:20, 15:30, 17:40, 19:50, 22:20**
- **Terminator: Genisys -3D, orele 15:20, 20:40**

Sărbătoare tradiţională

- **„Zilele Şepreuşului”,** ediţia a VIII-a (în 8-9 august, la Şepreuş)

EXPOZIŢII

- **GALERIILE DE ARTĂ „DELTA”:**
- **„Platforma de lansare”,** expoziţie de debut a tinerilor artişti arădeni: grafică – pictură – sculptură (9-17)
- **SALA CLIO** (str. Horea, nr. 8):
- **„Clujul tânăr şi uşor neliniştit”,** expoziţie de fotografie a Asociaţiei ArtImage din Cluj-Napoca (9-17)
- **MUZEUL DE ARTĂ ARAD** (str. Gh. Popa 2-4, et. II)• **„Tabăra de pictură Bata 2015”** (sala Ovidiu Maitec, orele 9-17); • **Expoziţia permanentă de artă europeană şi românească;**
- **Expoziţia „Jurnal evaziv”** - organizator KI şi KF (9-17)
- **COMPLEXUL MUZEAL ARAD** (Palatul Cultural, Piaţa G. Enescu 1):
- **„Un duel vizual”,** expoziţia artiştilor fotografi Dan N. Buruleanu şi Lucian Ionică din Timişoara (Sala Ştiinţele Naturii 2)

Sănătate

- **CABINET GINECOLOGIC:** Cabinet ginecologic Arad, B-dul Decebal 11 (lângă Hotel Aradul), chiuretaj medicamentos, eco 4 D, test PAP.TEL: 0770823850, 0723643581
- **Policlinica DR. TURCIN, oferă:** Cardiologie (EKG, Ecografie cardiacă, Doppler vascular, Holter EKG si TA, Test de efort), Oftalmologie **(NOU - chirurgie pol anterior; CV computerizat; optică medicală),** ORL (videoendoscopie), pneumologie, gastroenterologie, neuropsihiatrie, medicină de familie, ecografii generale. **Telefon: 0257/285510, www.policlinica-turcin.ro**
- **Farmacia GLYKON - UTA,** Bl U 6 (vis-a-vis de biserica în construcţie). Deschis zilnic: luni-vineri 07.00 -21.00 sâmbătă şi duminică 08.00-18.00. **Telefon: 0257/241197.**

Pieţe şi târguri

Astăzi este zi de piaţă la Curtici, Nădlac, Bocsig, Gurahonţ, Moneasa, Pilu, Vladimirescu. **Tot astăzi se organizează târg săptămânal la** Gurahonţ şi Bârzava.

Mâine, marţi, este zi de piaţă la Sebiş, Almaş, Apateu, Semlac, Sântana, Şilindia, Vârfurile.

Întreruperi de curent

Marţi, 4 august 2015. În judeţ, h 8 - 17: Sebiş, străzile Crişului, Morii, Oituz, Zărandului, Steluţei, Mimozei; **h 8 - 19:** Coşarі, judeţul Timiş.

Horoscop

BERBECUL (III.21.-IV.20.)
Aveţi succes în afaceri, dar sunteţi nevoit să faceţi mai multe drumuri scurte. Sprijinul cel mai important îl primiţi din partea unei persoane mai în vârstă.

TAURUL (IV.21.-V.20.)
Un vecin vă invită la o petrecere. Cu acest prilej, sunteţi remarcat de o persoană sensibilă. Nu este exclus să legaţi o prietenie durabilă. Vă puteţi baza pe intuiţie.

GEMENII (V.21.-VI.21.)
Chiar dacă sunteţi preocupat de probleme personale presante, ar fi bine să acordaţi mai multă atenţie relaţiilor cu persoana iubită.

RACUL (VI.22.-VII.22.)
Sunteţi în formă şi aveţi ocazia să rezolvaţi o problemă financiară a familiei. Puteţi să vă ocupaţi de probleme serioase din domeniul afacerilor.

LEUL (VII.23.-VIII.23.)
Primiţi un cadou din partea unei persoane dragi din familie, de care vă bucuraţi în mod deosebit. Capacitatea de comunicare este excelentă.

FECIOARA (VIII.24.-IX.23.)
În cursul dimineţii, luaţi o decizie în urmă căreia sunteţi nevoit să vă schimbaţi programul. S-ar putea să fiţi contactat de câţiva prieteni, cu care faceţi pregătiri pentru o petrecere.

BALANŢA (IX.24.-X.23.)
Aveţi succes în afaceri şi în activităţile desfăşurate pentru cămin. Reuşiţi să faceţi schimbări atât în casă, cât şi în afaceri.

SCORPIONUL (X.24.-XI.22.)
Aveţi succes într-o călătorie în interes de afaceri. Vă sfătuim să aveţi răbdare şi să evitaţi discuţiile în contradictoriu cu partenerii.

SĂGETĂTORUL (XI.23.-XII.21.)
Ar fi bine să nu vă planificaţi treburi importante pentru astăzi, pentru că este puţin probabil să vă puteţi respecta programul. Dimineaţă aveţi de făcut mai multe drumuri scurte.

CAPRICORNUL (XII.22.-I.20.)
S-ar putea să plecaţi într-o călătorie neprevăzută. Este o zi favorabilă comunicării şi negocierilor. Aveţi şanse să finalizaţi o lucrare în care aţi investit mulţi bani.

VĂRSĂTORUL (I.21.-II.20.)
Aveţi tendinţa să vă dedicaţi total muncii şi să neglijaţi relaţiile sentimentale. După-amiază, vi se propune să intraţi într-o afacere. Ar fi bine să nu vă grăbiţi.

PEŞTII (II.21.-III.20.)
Primiţi un cadou de la persoana iubită, iar prietenii vă invită într-o excursie. În partea a doua a zilei, sunteţi nevoit să luaţi o decizie importantă pe plan sentimental.

Reţeta zilei

Gomboţi cu prune

INGREDIENTE: 3-4 cartofi medii, prune, o cană de făină, o cană de pesmet, o căniţă de zahăr, 2-3 linguri de ulei, un ou, 2-3 linguri griş, scorţişoară.

MOD DE PREPARARE: Se fierb cartofii, apoi cand sunt gata se curăţă şi se dau prin răzătoarea mare, într-un vas se amestecă cartofii raşi, oul, făina (nu trebuie să puneţi toată cana, ci atât cât trage compoziţia), grişul, scorţişoara şi 2-3 linguri de ulei (se lucrează mai uşor).

Compoziţia obşinută se întinde pe o suprafaţă plană şi se taie în pătrăţele. Se pregătesc prunele, în cazul meu am pus doar scor-ţişoara peste ele, însă dacă sunt prune proaspete, se scot sâmburii şi în mijlocul lor se pune puţin zahăr şi scorţişoară.

În fiecare pătrăţel decupat, se pune câte o prună, se împachetează şi se modelează ca o bilă.

Într-o oală 3/4 plină, se pune apă la fiert. Când clocoteşte apa, se pun gomboţii la fiert şi când se ridică la suprafaţă înseamnă că sunt gata şi se pot scoate.

Cât timp fierb gomboţii, se pregăteşte pesmetul: într-o tigaie se încing 2-3 linguri de ulei, apoi se adaugă pesmetul şi zahărul, se ţin pe foc cca 5 minute, amestecând încontinuu.

Gomboţii proaspăt scoşi de la fiert se tăvălesc prin pesmet. Se pot servi cu smântână sau iaurt. **Poftă bună!**

Pentru mai multe reţete intră pe www.culinar.ro

Vremea

Luni, 3 august

www.aradon.ro

22° LA ORA 6 — temperaturile se vor situa între 20 şi 22 grade. Vântul va sufla cu 11km/h dinspre ENE.

27° LA ORA 18 — temperaturile se vor situa între 25 şi 27 grade. Vântul va sufla cu 9km/h dinspre NV

Ziua precedentă

Arad	18–33	Umiditate:	42%
Lipova	18–33	Presiune:	1015.92 mb
Chişineu- Criş	18–33	Precipitaţii:	10%
Săvârşin	17–32	Vânt:	12 km/h
Sebiş	17–32	Direcţie vânt:	ESE

Azi

Temperaturile se vor situa între 19 şi 32 grade. Vântul va sufla cu 11 km/h, dinspre ENE.

Soarele

Răsare: 06:16
Apune: 21:10

FAZELE LUNII

16.07 · 24.07 · 31.07 · 7.08

MARŢI	MIERCURI	JOI	VINERI
18° 33°	20° 33°	20° 30°	20° 35°
parţial înnorat	mai mult senin	senin	senin

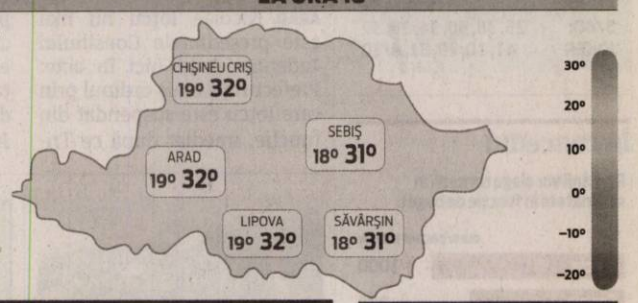

Calendar

Biserica ortodoxă: Sf. Cuv. Isaachie, Dalmat şi Faust; Sf. Mironosiţă Salomeea; Sf. Cuv. Teodora din Tesalonic. (Post)
Biserica greco-catolică: Sf. Isachie; Sf. Dalmat; Sf. Faust
Biserica romano-catolică: Sf. Martin, pustnic

Prognoză pentru trei zile

Temperaturile minime vor fi cuprinse între 18 şi 20 grade, iar cele maxime între 30 şi 35 grade.

Temp.minime: 18-20ºC
Temp.maxime: 30-35ºC

JURNAL ARĂDEAN
B-dul Revoluţiei nr. 62, Arad
BRAT Auditat de BRAT
Reclamaţii difuzare: 0257/212.032

Director de vânzări: Mircea Ţişcă (8427)
Secretariat: 0257.281802 (centrala), fax - 0257.212.012
Şef departament difuzare: Carmen Csordas
Marea publicitate: 0257.280904
Mica publicitate: 0257.210775; B-dul Revoluţiei, nr. 81
Tiparul executat la: Tipografia Russmedia Kft. Debrecen

Redactor şef: Adriana Barbu (8416) Responsabil de număr: Daniel Scridon
Secretar general de redacţie: Gabriela Groza (8423); Departamente: Eveniment: Simona Butaru, Monica Ardelean (8405), Alin Gherasim (8417), Ioana Costaş (8414); Valentin Goran (8405); Politic: Simion Todoca (8434); Economic: Andreea Pintea (8415); Cultură, Învăţământ: Vasile Filip (8421); Social: Diana Duţu (8413); Sport: Daniel Scridon (8424), Leo Sfâra (8422), Dan Lazăr (8406).
Tehnoredactare: Ghizela Şerban (8409), Munteanu Daniel (8411).
REDACŢIE: tel. 0257.281802 (centrala); fax 0257.212.012, 0257.228.592; e-mail:redactia.jurnalaradean@russmedia.ro, adevaruldearad@russmedia.ro, publicitate.jurnalaradean@russmedia.ro, publicitate.adevarul@russmedia.ro

Invitaţi la o plimbare FOTO: JA

Şedinţă de CLM la Serviciul Paşapoarte

Primarul vrea să îi ducă pe consilierii locali la noul sediu al Serviciului de Paşapoarte.

ARAD. În plimbare, în grup, în timpul şedinţei de consiliu, până pe strada Eftimie Murgu. O propunere nemaivăzută, cu scop bine calculat. Cui aparţine? Primarului Gheorghe Falcă, care crede că astfel se vor schimba unele lucrări. Sau măcar vor fi arătaţi cu degetul unii politicieni locali. Oferta „excursiei" până pe strada Eftimie Murgu a fost făcută de primar la cea mai recentă dintre şedinţele de consiliu, în contextul unui atac dur la adresa prefectului Călin Pribac.

„Vă propun să facem, la următoarea şedinţă CLM, o vizită la noul sediu al Paşapoartelor şi Permiselor auto şi cu drag să vă întâlniţi cu cetăţenii din Arad. Să vă spună câte drumuri fac acum, cum nu au mijloace de transport, câte probleme au cu parcările etc. Atunci o să vedeţi cât de implicată a fost Prefectura Arad şi domnul Cosmin Pribac în rezolvarea problemelor cetăţenilor. Au reuşit să aducă, prin decizia lor politică, un disconfort oamenilor care locuiesc în zonă, cât şi celor care au nevoie de paşapoarte, de serviciile de acolo. Mai ales, acum, că e luna august, şi cei care lucrează în străinătate vin să-şi reînnoiască actele. Acum se fac patru drumuri în loc de unul, cât se făceau anterior, vă daţi seama!", a declarat, în debutul şedinţei extraordinare CLM de joi, primarul Gheorghe Falcă.

O analiză?

Primarul Falcă a încheiat intervenţia pe subiect cu faptul că este de părere „că situaţia poate fi analizată mai serios de către Prefectură", deşi e greu de crezut că problema acestor două servicii mutate din Galleria Mall în fosta clădire a Inspectoratului Judeţean al Poliţiei de Frontieră, în urmă cu nici o lună, se va rezolva pe placul său. **JA- A.B.**

Un război cu o victorie

Războiul dintre Prefectură şi Primăria Arad pe tema sediilor celor două servicii aflate în subordinea primei durează de ani de zile, victoria aparţinând, în final, Prefecturii Arad, care a mutat serviciile din mall în centru, în pofida împotrivirii edilului.

Premiile de fidelitate Jurnal arădean

Abonaţii ziarului Jurnal arădean pe luna **august 2015** sunt rugaţi să completeze cu litere de tipar talonul alăturat, să-l introducă într-un plic şi să-l expedieze până la data de **19 august a.c.**, pe adresa: **Redacţia Jurnal arădean, Bulevardul Revoluţiei nr. 62, etajul II ap. 22** sau să-l depună personal în urnele ziarului amplasate la sediul ziarului şi pe **B-dul Revoluţiei nr. 81, biroul Mica Publicitate.** Pe plic, abonaţii sunt rugaţi să facă menţiunea „Pentru premiile de fidelitate". Taloanele primite vor participa, în data de **20 august 2015,** la tragerea la sorţi în cadrul căreia vor fi oferite abonaţilor zece premii de fidelitate în valoare de 200 lei fiecare.

Lista abonaţilor câştigători va fi publicată în ziarul nostru din **21 august 2015,** iar premiile vor fi ridicate în **25 august a.c.,** ora 11.00, de la sediul redacţiei Bulevardul Revoluţie nr. 62, etajul II, pe baza buletinului/cărţii de identitate şi a chitanţei abonament.

Atenţie: în plic va fi introdus doar talonul alăturat, chitanţele - abonament rămânând la abonaţi.

Talon pentru luna august JURNAL ARĂDEAN

NUME: .....

PRENUME: .....

ADRESĂ: .....

NR. TELEFON .....

SERIA SI NR. CHITANŢEI ABONAMENT:

.....

Ţolea, oficial în fruntea CJA

Adrian Ţolea a devenit şeful Consiliului Judeţean Arad, dar unii i-au contestat deja funcţia.

A fost ales cu 20 voturi în fruntea Consiliului Judeţean Arad FOTO: A.G.

ARAD. Ziua de sâmbătă a început în forţă la Consiliul Judeţean Arad. La ora 10 a fost programată şedinţa pentru desemnarea unui vicepreşedinte care să preia atribuţiile preşedintelui CJA. Însă holurile instituţiei au început să fie „bătute" încă din jurul orei 9 de către consilierii judeţeni. Aceştia s-au întâlnit anterior cu Adrian Ţolea, vicepreşedintele CJA, singurul candidat la preluarea atribuţiilor preşedintelui, pentru a vedea dacă se întruneşte cvorumul şi dacă şedinţa va putea fi ţinută. La ora 10 fix s-a dat citire ordinii de zi. În sală au fost 22 consilieri judeţeni din 30, câţi are CJA. Din Opoziţie au fost prezenţi doi consilieri Ioan Gligor şi Daniel Duruş. Ordinea de zi a fost adoptată cu o abţinere, chiar cea a lui Gligor. Ioan Plaveţi, preşedintele Comisiei Juridice din cadrul CJA, a prezentat situaţia, faptul că preşedintele CJA, Nicolae Ioţcu, este suspendat din funcţie şi că este nevoie de delegarea unuia dintre cei doi vicepreşedinţi care să preia atribuţiile preşedintelui. După cum am anunţat încă de ieri, Romulus Guţu a anunţat că nu candidează contra lui Ţolea. Aşa că buletinele de vot au fost întocmite doar cu numele lui Adrian Ţolea. Însă tot au fost două chenare în buletine: unul prin care consilierii locali sunt de acord cu preluarea funcţiilor de către Ţolea şi un chenar în care consilierii nu sunt de acord.

Vot fără emoţii

Votul a fost unul secret, fiecare dintre cei 22 consilieri intrând pe rând în cabina de vot pentru a-şi exprima opţiunea. Ţinând cont că marea majoritate a consilierilor prezenţi au fost cei de la Putere, nu s-a pus nicio secundă problema ca Ţolea să nu fie declarat preşedinte interimar. După numărătoarea voturilor, Ioan Plaveţi a anunţat că 20 buletine sunt în favoarea lui Ţolea, două voturi fiind împotrivă. Imediat după aceea s-a votat în plen preluarea atribuţiilor de preşedinte de către Ţolea. Nici aici nu au fost emoţii, hotărârea fiind adoptată cu 20 voturi pentru şi 2 împotrivă.

I-a cerut demisia

Singurul consilier din Opoziţie prezent la şedinţă, Ioan Gligor, a cerut cuvântul la finalul şedinţei. „Domnule Ţolea, în continuare aşteptăm demisia dumneavoastră de onoare. Şi asta pentru că aţi făcut parte din aceeaşi echipă cu domnul Ioţcu. Nu cred că mai aveţi legitimitatea să ne reprezentaţi", a spus Gligor. „Există instituţii abilitate la care puteţi să depuneţi plângere", a răspuns Ţolea. **JA-A.G.**

Vrea stabilitate

La finalul şedinţei, Adrian Ţolea a făcut o declaraţie, spunând că „prioritate pentru mine este să continui proiectele importante pe care le are instituţia. Vorbim despre investiţii în mai multe zone, proiecte pe fonduri europene şi publice. Este important pentru locuitorii judeţului Arad ca toate aceste proiecte să continue. Este important să asigurăm funcţionarea Consiliului Judeţean, a aparatului propriu şi a instituţiilor subordonate. În această perioadă dificilă, trebuie să continuăm cu calm, responsabilitate, seriozitate, profesionalism".

GDS ANGAJEAZA

OPERATORI PRODUCTIE

MAGAZIONERI

TEHNICIENI PRODUCTIE

Oferim: bonuri de masa, ore suplimentare platite dublu, transport asigurat, spor de noapte 25%.

Persoanele interesate sunt rugate sa se prezinte pentru interviu la sediul firmei in Zona Industriala (in curte la Euroimobiliare) in intervalul orar: -luni - vineri: 09.00-16.00

INFO : 0357.420.928
0357.434.728

(1366 - H 114010)

aradjob.ro

OPTICA Veszi
www.opticaveszi.ro

Vară, căldură mare, radiaţii solare.

Corpul nostru trebuie protejat dar, atenţie, să nu uităm nici de ochii noştri, căci şi ei trebuie protejaţi împotriva razelor UV.
La Optica Veszi poţi alege ochelarul potrivit, fiind şi la modă şi protejat la maxim împotriva razelor UV.

Aşa că începând cu 1 august vă oferim reduceri la ochelarii de soare Ray Ban, Versace, Persol, Bvulgari, Vogue, Arnette şi Oakley între 10 - 20%.

Vă aşteptăm între orele 8,00 - 18,00 în magazinele noastre!

*Rame Versace, Giorgio Armani, Kenzo, Dolce&Gabbana in limita stocului disponibil

** Lentile plastic monofocale, antireflex, antizgarietura

B-dul Revolutiei nr. 94
Tel. 0257-281058

B-dul Revolutiei nr. 68
Tel. 0257-228188

Bulevardul Revolutiei Nr.55

(750269)

Durere?Hemoroizi?

Tratament modern fără operatie!

Medici cu experienţă în metodele moderne nechirurgicale,
posibilitate plata în rate.

10% reducere la tratament pentru pensonari

Varice?Ulcer Varicos?

Tratament modern şi eficient!
Fără intervenţie chirurgicală!

Artroză? Osteoporoză?

Tratamentul prin Rezonanţă Magnetica
Inovaţia anului 2014 în Germania

Recomandat în: MEDTEC
• osteoporoză, artroză, dureri de spate cronice, afecţiuni ale meniscului, vătămări dupa accidente, etc.

Alte Specialităţi:
• Dermato - Venerologie • Gastroenterologie •
• Chirurgie Generală • Urologie • Medicină Internă •

Arad: LaurusMedical clinics MBST medical

0257 213 888 www.laurusmedical.ro

Bucureşti Cluj Galaţi Piteşti Ploieşti Bacău Suceava Brăila Focşani

(873126)

RECLAME

Cozi la frontiera Nădlac

ARAD. Dacă credeaţi că odată inaugurat Punctul de Trecere a Frontierei Nădlac II, se va fi terminat cu cozile şi cu aşteptarea pentru intrarea în ţară, v-aţi înşelat. În fotografiile primite de la cititori se pot vedea cozile la care stau autoturismele pentru a intra în ţară. S-a întâmplat sâmbătă seara în jurul orei 22. Reprezentanţii Inspectoratului Teritorial al Poliţiei de Frontieră Oradea ne-au declarat că s-a lucrat pe toate benzile de ieşire şi intrare în ţară şi că personalul care efectuează controlul actelor a fost suplimentat. Cititorul care ne-a trimis pozele a punctat: „Nădlac. Trafic de 2 kilometri". Duminică dimineaţa, timpul de aşteptare la Punctul de Trecere a Frontierei Nădlac II era de 30 minute, însă după ora 11, acesta a fost redus la 10 minute, potrivit spuselor reprezentanţilor Inspectoratului Teritorial al Poliţiei de Frontieră Oradea. Aceştia au motivat creşterea traficului la frontiera de pe autostrada Arad-Nădlac prin faptul că românii care lucrează în străinătate vin acasă pentru a-şi petrece concediile. Doar prin vămile Nădlac I (DN 7) şi Nădlac II (autostrada A 1) au intrat în ţară, de sâmbătă seară şi până duminică dimineaţă, aproximativ 10.000 persoane, mai mult decât dublu faţă de zilele obişnuite. **JA – I.C.**

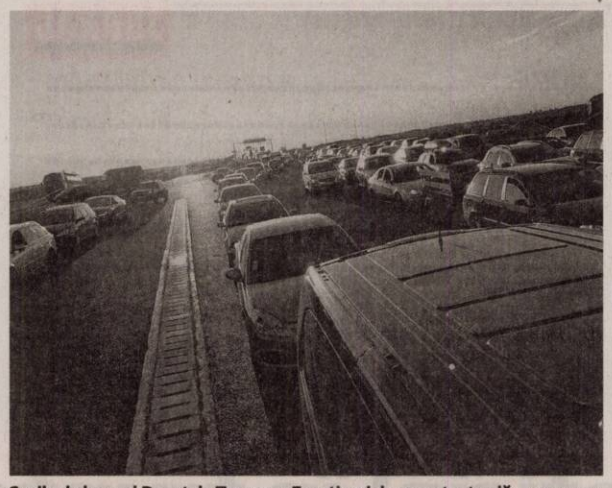

Cozile de la noul Punct de Trecere a Frontierei de pe autostradă FOTO: FAN

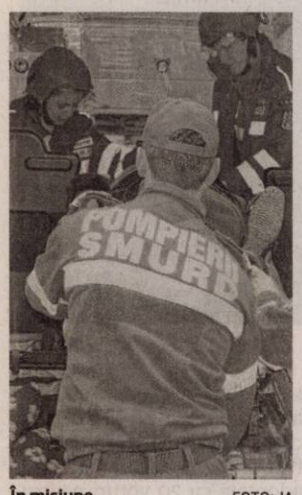

În misiune FOTO: JA

Motociclişti răniţi grav în urma unei coliziuni

PETRIŞ. Un bărbat şi femeie, aflaţi pe o motocicletă, au fost răniţi grav după ce au intrat în coliziune cu un TIR, duminică, în jurul orei 13,45, în zona localităţii Petriş, DN 7. Motocicleta - cu numere de Ungaria - pe care se aflau cei doi a intrat în coliziune cu un autotren înmatriculat în Bulgaria. Bărbatul de pe motocicletă este în stare gravă şi a fost preluat de ambulanţa Săvârşin şi transportat la Spitalul Judeţean Arad, iar pentru femeie a fost solicitat elicopterul SMURD. Un al treilea bărbat care îi însoţea, pe o altă motocicletă, s-a ales cu fracturi multiple în urma accidentului, fiind preluat de paramendicii SMURD Birchiş. Pentru că din rezervorul autotrenului curgea combustibil, la faţa locului au fost chemaţi şi pompierii de la Birchiş cu o autospecială de stingere cu apă şi spumă pentru asigurarea zonei.

JA – I.C.

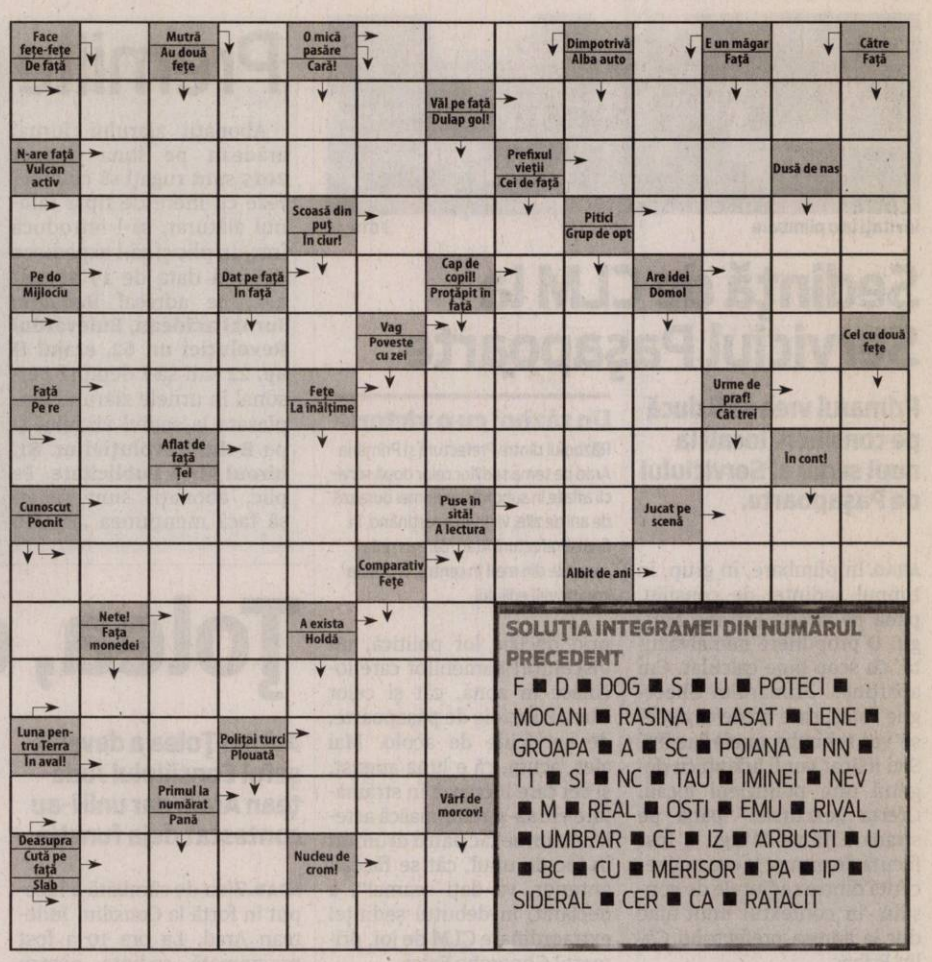

SOLUŢIA INTEGRAMEI DIN NUMĂRUL PRECEDENT

F ■ D ■ DOG ■ S ■ U ■ POTECI ■ MOCANI ■ RASINA ■ LASAT ■ LENE ■ GROAPA ■ A ■ SC ■ POIANA ■ NN ■ TT ■ SI ■ NC ■ TAU ■ IMINEI ■ NEV ■ M ■ REAL ■ OSTI ■ EMU ■ RIVAL ■ UMBRAR ■ CE ■ IZ ■ ARBUSTI ■ U ■ BC ■ CU ■ MERISOR ■ PA ■ IP ■ SIDERAL ■ CER ■ CA ■ RATACIT

Concursul „Cuvinte norocoase"

ABONAT: ❑ DA ❑ NU

COMPLETEAZĂ INTEGRAMELE DIN PERIOADA **3-14 AUGUST 2015 A.C.** TRIMITE CELE 10 INTEGRAME (ÎNTR-UN SINGUR PLIC ŞI CU UN SINGUR TALON) PÂNĂ ÎN **19 AUGUST 2015** LA REDACŢIA **JURNAL ARĂDEAN, ARAD B-DUL REVOLUŢIEI NR. 62, ETAJUL II, AP. 22** SAU DEPUNELE PERSONAL ÎN URNA DE LA SEDIUL ZIARULUI SAU ÎN CEA AMPLASATĂ LA BIROUL MICA PUBLICITATE DE PE B-DUL REVOLUŢIEI NR. 81. POŢI CÂŞTIGA UN APARAT ELECTROCASNIC. EXTRAGEREA VA AVEA LOC ÎN **20 AUGUST A.C.**

NUME: .....

.....

ADRESĂ: .....

.....

.....

TEL .....

E-MAIL: .....

.....

Programe TV luni, 3 august

TVR 1

07.00 Telejurnal matinal
07.57 Lumea şi noi
08.30 Zestrea românilor
09.00 Călători în lumi paralele. (serial, Canada, 2002)
09.30 Călători în lumi paralele. (serial, Canada, 2002)
10.00 Festivalul International de Circ de la Monte-Carlo
10.30 Zâmbeşte, mâine va fi mai bine
10.50 Teleshopping
11.30 Fără compromisuri. (serial, Polonia, 2010-2014)
12.25 Vorbeşte corect! (redifuzare)
12.30 Lumea şi noi. (R)
13.00 Germana... la 1
14.00 Telejurnal. Sport, Meteo
15.00 Teleshopping
15.30 Maghiara de pe unu
16.55 Vorbeşte corect! (R)
18.40 Fără compromisuri. (serial, Polonia, 2010-2014)
19.35 Vorbeşte corect! (R)
21.00 Dr House. (serial, SUA, 2010)Internat într-un sanatoriu din cauza halucinaţiilor provocate de Vicodin, House e la un pas să-şi piardă dreptul de a profesa. Salvat în cele din urmă de propria-i raţiune, el se va întoarce la spital şi la celebrele lui diagnostice geniale. Dar asta nu înseamnă că relaţiile cu pacienţii şi colegii sunt mai puţin dificile, în special cea cu directoarea spitalului, Lisa Cuddy.
21.55 Istorii de buzunar
22.10 Corabia din pustiu. (Dramă, Canada, 2013) Regia David Mortin Cu: Gil Bellows, Rachel Blanchard
23.50 Împreună astă seară
01.30 Zestrea românilor. (R)
02.00 Discover România
02.15 Europa mea (R)

PRO TV

07.00 Ştirile PROTV. Ce se întâmplă, doctore?
10.30 Vorbeste lumea. (r)
12.00 Viata nedreapta. (r) Mehmet şi Nermin sunt profund îndrăgostiţi unul de celălalt. Amândoi trăiesc într-o suburbie a Istanbulului şi încearcă din răsputeri să scape de sărăcie, muncind din greu. Singura lor dorinţă este să se căsătorească şi să aibă o locuinţă frumoasă. Mehmet este sondor pe un şantier naval, iar Nermin lucrează ca manichiuristă într-unul dintre cele mai cunoscute saloane din oraş. Cu toate că încercă foarte mult, niciodată nu reuşesc să strângă suficienţi bani pentru a-şi îndeplini visul.
13.00 Stirile PROTV
14.00 Inima de frate. (r)
15.00 Vorbeste lumea
17.00 Ştirile PROTV
18.00 Ce spun romanii. ed. 6
19.00 Ştirile PROTV
20.30 Las Fierbinti. ep. 9, sezon 4
21.30 Vine CHEF-ul. ed. 2
22.30 Stirile PROTV
23.00 Jane si Maura: Detectivi in Boston. serial, SUA, 2010
00.00 În mintea criminalului. serial, SUA, 2008 Nu e nici medium, cu atât mai puţin detectiv. Şi, cu toate acestea, Patrick Jane are un palmares remarcabil de cazuri de rezolvare a infracţiunilor grave, iar aceste performanţe se datorează faptului că este incredibil de atent la detalii.
01.00 Las Fierbinti. (r)
01.45 Stirile Pro TV (r)
03.00 Jane si Maura: Detectivi in Boston. (r)
03.45 In mintea criminalului. (reluare)
04.30 Ce spun romanii. (r)
05.30 Vorbeste lumea. (r)

ANTENA 1

06.00 Observator
08.00 Neatza
10.50 In gura presei cu Mircea Badea
11.40 Teleshopping
12.00 Mireasă pentru fiul meu
13.00 Observator
14.00 Mireasă pentru fiul meu
16.00 Observator
17.00 Acces direct cu Simona Gherghe. „Acces Direct" este o emisiune axată pe actualitatea de zi cu zi, în care „vedetele" sunt oamenii obişnuiţi, cu problemele, bucuriile, grijile şi întâmplările lor ieşite din comun. Reporterii speciali aduc în atenţia telespectatorilor precum şi a publicului din platou cazuri impresionante de viaţă, subiecte sociale dar şi ştiri mondene din actualitatea fierbinte a vedetelor şi personalităţilor autohtone.
19.00 Observator
20.00 Observator special
20.30 Prizoniera dragostei. dramă, Turcia 2015 Yigit Kozan are un secret care-l tine prizonier… Un secret care face parte din familie, care s-a insinuat in urma unei tragedii si a incatusat astfel intreaga familie a lui Kozan. Tanarul si bogatul om de afaceri, Yigit Kozan, locuieste intr-o resedinta impunatoare cu fratele lui Cahit, cumnata lui Nazan, iubita lui sora Yaren, matusa Aytul – care nu i-a parasit nicio clipa de la moartea mamei lor, si fiul lui Mert.
23.00 Cu mainile curate. actiune, Romania 1972
01.00 Hannah Montana. comedie, 2009, SUA
02.45 Observator (r)
03.30 Observator special. (r)

HBO

06.00 O zi ca oricare alta. Dramă, SUA, 2013. Cu: Kate Winslet
07.50 Jack Ryan: Agentul din umbră. Acţiune, SUA, 2014. Cu: Chris Pine, Kevin Costner
09.35 Transformers: Exterminarea. Acţiune, SUA, 2014. Regia: Michael Bay. Cu: Mark Wahlberg, Stanley Tucci
12.15 Cine-i Urechilă? Animaţie, Germania, 2013. Regia: Maya Gräfin Rothkirch, Til Schweiger.
13.30 Philomena. Dramă, Marea Britanie, 2013. Cu: Judi Dench
15.05 Bessie. Dramă, SUA, 2015. Regia: Dee Rees. Cu: Queen Latifah
16.55 The Jinx: Viaţa şi crimele lui Robert Durst. Serial doc., SUA, 2015.
17.40 Pe platourile de filmare
18.10 Veronica Mars. Poliţist, SUA, 2014. Regia: Rob Thomas. Cu: Kristen Bell, Jason Dohring
20.00 Detectivii din California. Serial poliţist, SUA, 2015.
21.00 Jucătorii. Serial comedie, SUA, 2015.
21.30 În pragul dezastrului. Serial comedie, SUA, 2015.
22.00 Trage tare şi te scoţi. Acţiune, SUA, 2013. Regia: Michael Bay. Cu: Mark Wahlberg
00.10 Misterele Berlinului. Dramă, SUA, 2006. Regia: Steven Soderbergh. Cu: George Clooney, Cate Blanchett
01.55 Zulu. Thriller, Franţa, 2013. Regia: Jérôme Salle. Cu: Orlando Bloom
03.40 Înainte de apus. Romantic, SUA, 2004. Regia: Richard Linklater. Cu: Ethan Hawke, Julie Delpy, Vernon Dobtcheff
04.55 Detectivii din California. Serial poliţist, SUA.

TVR 2

10.10 Ieri Azi Mâine **11.00** După 25 de ani. Dreptul la memorie **11.10** Pescar hoinar **12.00** Piersic Show **13.00** Profil. Poveste. Personaj. **13.50** Cartea cea de toate zilele **15.00** Telejurnal **16.00** 5 minute de istorie **16.10** Mumia **17.30** Misterele istoriei **18.00** Telejurnal **18.30** Arta fericirii **19.00** Case vegetale în Paraguay **20.05** Teatru TV: Mincinosul, de Carlo Goldoni **22.00** Ora de ştiri **22.55** MomentArt **23.10** CSI: Crime şi investigaţii **00.00** Dreptul la memorie **01.00** Profil. Poveste. Personaj **01.50** 5 minute de istorie **02.00** Memorialul durerii

AXN

07:00 NCIS: Los Angeles **07:55** Hawaii 5.0 **08:55** Cititorii de oase **09:55** Numerele **10:55** Psihologia crimei **12:05** NCIS: Los Angeles **13:05** Hawaii 5.0 **14:05** Cititorii de oase **15:05** Numerele **16:05** Psihologia crimei **17:15** NCIS: Los Angeles **18:15** Hawaii 5.0 **19:10** Numerele **20:10** Cititorii de oase **21:05** Sherlock Holmes şi Dr. Watson **22:00** Minţi criminale Politist, SUA, 2014 **22:55** Hannibal Drama, SUA, 2015 **23:50** Hannibal **00:50** Minţi criminale: Comportament suspect **01:45** A 25-a

ANTENA 3

06.00 Ştirile dimineţii **08.30** Antena 3 Headlines **08.45** Ştirile dimineţii **10.00** Previziunile zilei cu Sabina Iosub **11.00** Se întâmplă în România cu Maria Coman **12.00** Ştiri **13.00** Se întâmplă în România cu Maria Coman **14.00** Ştiri **15.00** Esenţial **16.00** Esenţial **17.00** 100 de minute **18.00** 100 de minute **18.45** La ordinea zilei **20.30** Subiectiv **21.30** Sinteza zilei **23.15** In gura presei **00.00** Ştiri **01.00** Sinteza zilei, reluare **02.00** Sinteza zilei cu Mihai Gadea, reluare **03.00** Subiectiv cu Răzvan Dumitrescu, reluare

PRIMA TV

07:15 Specialişti în divorţ **09:30** Teleshopping **10:00** Mama mea găteşte mai bine **11:30** Constantin 60 – talk-show/divertisment **12:30** Mondenii **13:50** Flavours, 3 bucătari **14:30** Teleshopping **15:00** Iubiri secrete **16:00** Râzi şi câştigi **16:30** Focus **17:00** Mama mea găteşte mai bine. show culinar **18:00** Focus **19:30** Codul magicienilor. divertisment **20:30** Casanova – film biografic, Anglia 2005 **22:30** Trăsniţii **23:00** Focus din inima României **23:30** Păcală. comedie, România 1978 **01:30** Mama mea găteşte mai bine **02:30** Casanova

CINEMAX

07:00 Capital uman **08:50** Lecţia de comedie **09:20** Waterworld - Lumea apelor **11:35** Patul meu de zinc **13:00** Televiziunea pirat **14:55** Secretele apei **16:55** Waterworld - Lumea apelor Aventuri, SUA, 1995 **19:10** E uşor să trăieşti cu ochii închişi Dramă, Spania, 2013 **21:00** Momentul adevărului Dramă, Italia, 1965 **22:45** Tom la fermă Dramă, Canada, 2013 **00:30** Carnivale Serial, SUA, 2003. Regia: Jack Bender **01:20** Hoţul discret Thriller, SUA, 2012 **03:00** Nimeni nu va vorbi de noi când vom fi morţi Dramă, Spania, 1995

DIVA

06.00 Numai tată să nu fii! **07.00** Soţia perfectă Serial, USA 2014. **08.00** Crimele din Midsomer **10.00** Neveste disperate **11.00** Ofiţeri începători **12.00** Pompierii din Chicago **13.00** Soţia perfectă **15.00** Crimele din Midsomer: **17.00** Neveste disperate **18.00** Ofiţeri începători **19.00** Pompierii din Chicago **20.00** A fost odată ca niciodată **21.00** Ofiţeri începători **22.00** Medici începători: Documentary 2014 **23.00** Hărţuitorii, serial, USA 2014, **00.00** Hărţuitorii **01.00** Sora Jackie **01.35** Sora Jackie

ACASĂ

06:00 Daria, iubirea mea **07:00** Floarea din Caraibe **08:00** Iti ordon sa ma iubesti! **09:00** Teleshopping **09:15** Suflet calator **11:30** Singura pe lume **12:30** Tinutul razbunarii **14:00** Tanar si nelinistit, ep. 5069 serial, SUA, 1973 **15:00** Maricruz **17:00** Iti ordon sa ma iubesti! **18:00** Viaţă nedreaptă **19:00** Inima de frate, ep. 21 serial, Turcia, 2011-2013 **20:00** Singura pe lume serial, Mexic, 2014 **21:00** Ţinutul războinării **22:00** Floarea din Caraibe **23:00** Iubiri vinovate **00:00** Daria, iubirea mea **01:00** Doamne de poveste **02:00** Dincolo de povestiri

PRO CINEMA

08:00 Thundercats **08:30** La bloc **10:00** La bloc **11:45** Povestea lui Brooke Elison **13:45** Declaratie de dragoste **15:45** Kramer contra Kramer **18:00** Numai ingerii au aripi Bonnie Lee, o tanara care este silita de imprejurari sa se opreasca la un mic aeroport din America de Sud, il cunoaste aici pe Geoff Carter. Acesta este liderul unui grup de piloti cu o misiune extreme de riscanta: trebuie sa distribuie corespondenta zburand peste zone muntoase. **20:30** Lunetistul 2 **22:30** Ingropat in trecut **00:00** Dragoste si un glont **01:45** Cine A.M.

EUFORIA

06.00 Ceva bun **08.00** Rochia perfecta **09.00** Food Safari **11.00** Nu-i usor sa fii mireasa – Bridezillas **12.00** Mostenire terifianta - Legacy of Fear thriller, SUA 2006 **14.00** Pastreaza speranta (r) **15.00** Curajul iubirii (r) **17.00** Ritmul inimii - romance, Coreea 2012 **18.30** Dragoste adevarata drama, Coreea 2014 **20.00** Curajul iubirii serial, Turcia 2014 **22.00** Dr. House **23.00** Prietenii tai – Friends (ep 09 + 10) comedie, SUA 1994, **00.00** Mostenire terifianta (r) **02.00** Dr. House (r) **02.45** Rochia perfecta (r)

ANTENA STARS

06.00 Star Magazine **07.45** Teleshopping **08.00** Star News **09.00** STAR MATINAL (cu Rocsana Marcu si Razvan Botezatu) **12.00** STAR MAGAZINE **14.00** NECENZURAT (cu Adriana Bahmuteanu) **16.00** STAR MAGAZINE (cu Laura Micovschi) **17.00** Star Salvator (reluare) **18.55** STAR NEWS (cu Andra Trandas) **19.45** RĂI DA' BUNI (cu Mihai Morar) **21.45** STAR NEWS (cu Andra Trandas) **22.00** AGENTUL VIP (cu Cristian Brancu) **00.15** STAR NEWS (cu Andra Trandas) **00.30** Răi da' buni (reluare) **02.30** Agentul Vip (reluare) **04.30** Necenzurat (reluare)

RTL KLUB

07:00 Desene animate **08:35** Ştiri **09:08** În fiecare dimineaţă **11:05** Top Shop **12:45** Astro Show **13:45** Reflektor **14:00** Dr. Toth **15:00** Focus **15:40** Budapesta, zi şi noapte **16:55** Mentalistul (s) **17:50** Prizonierii dragostei (s) **19:00** Ştiri **19:50** Focus **20:25** Budapesta, zi şi noapte (s) **21:45** Între prieteni (s) **22:20** Dr. Bones (s) **24:20** Ştiri **24:55** Minţi criminale (s)

REDACŢIA NU ŞI ASUMĂ RESPONSABILITATEA PENTRU EVENTUALELE SCHIMBĂRI

DIGI FILM

06:10 Eroi de sacrificiu 3. Acţi. 2014 **08:15** Peste tufiş. Animaţie. 2006 **09:40** Fete rele. Comedie. 2004 **11:15** Cinci eroi de legendă. Aventuri. 2012 **12:50** Pantera Roz. Comedie. 2006 **14:20** Bun venit la bord!. Dramă. 2012 **15:50** Furtul perfect. Thriller. 2008 **17:40** CA-N FILME. . 2012 **18:10** Afacerea Thomas Crown. Thriller. 1999 **20:00** Fraierul. Comedie. 2000 **21:40** Animal de pradă. Thriller. 2003 **23:15** 7 Secunde. Acţiune. 2005 **00:55** Shanghai - Ultimul gangster. Acţiune. 2012 **03:00** O minciună necesară. Dramă

Pelerini la Maria Radna

Slujba a fost oficiată de către delegatul extraordinar al Suveranului Pontif, Arhiepiscopul Onorific de Köln, Ioachim Meisner.

O zi specială pentru credincioşii romano-catolici FOTO: FAN

RADNA. Mii de credincioși au participat duminică 2 august, la Basilica Maria-Radna, acolo unde a avut loc slujba de binecuvântare a lucrărilor de reabilitare ale cunoscutului lăcaș de cult.

Credincioși romano- catolici, dar și ortodocși au venit din diferite locuri din țară dar și din străinătate să asiste la această slujbă absolut specială. Pelerini din Germania, Oradea, Timișoara erau deja acolo la orele 9 și ne-au declarat că „pentru prima oară asistă la o astfel de slujbă" și că sunt încântați de noua înfățișare a basilicii.

Istoria unei lucrări

Maria Radna este unul din cele mai cunoscute și venerate locuri de pelerinaj ale credincioșilor catolici din vestul țării. Recunoscut oficial de Biserică încă din 1750, locul găduiește străvechea mănăstire a Franciscanilor - „Sfânta Maria a Harurilor". Tot aici se înalță o maiestuoasă Basilică Papală. Mănăstirea franciscană Maria Radna poartă hramul Maicii Domnului.

Clădirile ansamblului, ajunse într-o stare avansată de deteriorare, au beneficiat în ultimii trei ani de un program de reabilitare în valoare de 47,14 milioane lei, adică peste 10 milioane euro, cea mai mare parte a fondurilor, respectiv 30 milioane de lei, provenind de la Uniunea Europeană, prin Programul Operațional Regional. Diferența de bani a fost alocată de Guvernul României și de beneficiar, adică Episcopia Romano-Catolică Timișoara. În acest moment, lucrările sunt finalizate în proporție de 80%.

Invitați speciali

Sfânta Liturghie pontificală de duminică a fost celebrată de Eminența Sa, Cardinalul Joachim Meisner, Arhiepiscop emerit de Köln, în calitate de delegat extraordinar - missus extraordinarius- al Sfântului Părinte Papa Francisc. Au concelebrat peste douăzeci de Arhiepiscopi, Episcopi și delegați diecezani din țară și străinătate: Excelențele lor Ioan Robu, Arhiepiscop și Mitropolit de București, Bábel Balázs, Arhiepiscop și Mitropolit de Kalocsa-Kecskemét, Stanislav Hočevar, Arhiepiscop și Mitropolit de Belgrad, Jakubinyi György, Arhiepiscop de Alba-Iulia, lor alăturându-li-se o serie întreagă de Episcopi și delegați diecezani din Ungaria, Croația, Serbia și Germania. Episcopii romano și greco-catolici din România vor participa în marea lor majoritate la acest important eveniment din viața Diecezei de Timișoara. Au asistat deasemenea și ierarhii ortodocși ai regiunii noastre: Înaltpreasfinția Sa Ioan Selejan, Mitropolitul Banatului, Înaltpreasfinția Sa Timotei Seviciu, Arhiepiscopul Aradului și Preasfinția Sa Lukijan Pantelić, Episcopul ortodox sârb al Budapestei și administrator al Eparhiei Timișoarei.

JA-V.G

Securitate sporită

Au fost luate măsuri de securitate sporită în zona Basilici. Accesul în incinta bisericii se putea face doar pe baza listelor existente la intrare. Pentru ceilalți pelerini al căror nume nu este trecut pe lista de acces, a fost amplasat un ecran uriaș în fața Basilicii, pentru a putea urmări în direct liturghia oficiată de înalții prelați. Numărul polițiștilor a fost suplimentat cu 42 cadre, pentru a putea fi asigurată ordinea și liniștea publică.

Turnul Eiffel, construit în miniatură la Bocsig

În doar câteva săptămâni, un tânăr localnic a reușit să construiască, singur, copia fidelă a turnului Eiffel.

BOCSIG. Samuel Ovidiu Sima are 24 ani și o pasiune aproape la fel de veche: construcțiile în miniatură. Machetele sale sunt făcute din lemn, cu ajutorul traforajului, cu multă migală și îndemânare. Primele miniaturi datează din vremea când era elev la școala primară, construcțiile realizate de tânărul din Bocsig devenind, în timp, tot mai reușite. Una dintre piesele cu care se mândrește cel mai mult este Turnul Eiffel, construit pe când avea 15 ani.

„Am făcut macheta turnului Eiffel cu un fierăstrău. La fiecare X am decupat și tot așa, până am terminat macheta. Asta durează 4-5 săptămâni pentru că e sofisticată. Pur și simplu mi-a plăcut turnul. A fost o provocare. Am avut o machetă mică - pe care o împrumutasem din vitrina unui prieten - și am zis că vreau să fac una de mână, mai mare și mai complexă" - povestește Samuel Ovidiu Sima. Mama sa, Angela, completează: „Mi-a plăcut piesa cu turnul. M-am bucurat că a avut darul acesta. A făcut catedrala de la Arad, dar și Primăria de la Bocsig și multe alte căsuțe. Mă bucur pentru el că face astfel de lucrări... Îi place să petreacă mult timp în atelier."

Și bunica Floare Sima vorbește cu mândrie despre nepotul ei și pasiunea acestuia: „Lucra și el pe-aici, pe lângă casă. Lucrează în meseria lui, că așa îi place... piscăliturile astea, migăloase. Îi place. A moștenit de la Cel de Sus, așa i-a plăcut lui... căsuțe dintr-astea, mici, pe care le făcea de mic, le vindea școlarilor. A început cu Turnul Eiffel. Tot a piscălit o iarnă, când venea de la școală. Eu zic: babii, tot firezești, că te dor ochii. Dar el a făcut și, ați văzut, e gata. Ne-a fost drag și nouă de el. A continuat apoi cu lucruri mai mari."

Pentru a fi în ton cu tendințele, tânărul miniaturist a construit și câteva căsuțe-pușculiță, care se pot folosi pentru strângerea plicurilor cu bani dăruite la nunți. Samuel Ovidiu Sima speră ca pasiunea sa să prindă aripi într-o bună zi, iar micul atelier să se transforme într-o afacere, mai ales că tânărul promite că e-n stare să desăvârșească orice proiect.

JA-C.C.

Samuel Ovidiu Sima FOTO: JA

Un an cu Erika Stark în fruntea DGASPC

Vă propunem o trecere în revistă a principalelor evenimente care s-au petrecut sub oblăduirea Erikăi Stark.

ARAD. La 1 august 2015 s-a împlinit un an de când Erika Stark conduce DGASPC Arad. Ea a fost transferată, „în interesul serviciului", de la conducerea Direcției de Dezvoltare și Asistență Comunitară Arad pe funcția de director general al Direcției Generale de Asistență Socială și Protecția Copilului Arad. Transferul a fost parafat prin hotărârea Consiliului Județean Arad nr.172 din 23 iulie 2014.

Câteva repere ale performanței

A fost un an în care s-au petrecut destul de multe evenimente neplăcute în cadrul instituției. În toamna lui 2014, o tânără instituționalizată într-un centru al DGASPC a acuzat un angajat al instituției că i-ar fi sustras de pe cardul de salariu 10.000 lei. Conducerea Direcției a spus că nu e treaba ei, ci a Poliției. Funcționarul a fost mutat disciplinar, o perioadă, pe un alt post, însă a revenit pe funcția inițială. Gurile rele spun că la mijloc ar fi vorba de un șantaj...

Mai multe persoane cu dizabilități, dar și însoțitorii acestora și-au spus public ofurile privind umilințele, batjocura la care sunt supuși de către unii dintre angajații Direcției. „La noi nu a fost depusă nicio sesizare" - a replicat conducerea DGASPC, eludând în acest fel problemele cu care se confruntă acești oameni.

La începutul lunii iunie, un angajat al Direcției conduse de Erika Stark era învinuit că ar fi primit 400 euro mită pentru a „rezolva" două dosare de handicap. S-a promis o ancheta disciplinară internă ale cărei rezultate nu au fost făcute publice vreodată. Dar nu e de mirare pentru că același lucru s-a întâmplat și în cazul „cercetării disciplinare" demarate în cazul băiatului de la o casă de tip familial din Lipova care s-a înecat în Mureș la 24 aprilie. Nimeni nu a sunat la 112 să-i anunțe dispariția și nimeni nu și-a asumat vreo vină în ceea ce privește sfârșitul tragic al copilului în vârstă de doar 13 ani. Ca să nu mai spunem că, deși doi copii l-au văzut înecându-se sub ochii lor, directoarea Erika Stark îl aștepta pe băiat să se întoarcă acasă...

Directoarea DGASPC Arad, Erika Stark FOTO: JA

Dar nu e singurul deces înregistrat în evidențele DGASPC Arad. O tânără de 16 ani aflată în plasament la mătușa și unchiul ei din Botfei, s-a spânzurat în pădure la Beliu, pe 11 iunie. Fata nu avea un manager de caz din partea Direcției de câteva luni de zile...

La începutul lunii iulie s-a întâmplat o altă nenorocire: două fetițe abandonate de părinții plecați la muncă în străinătate au fost violate de unchiul lor. Fetele făceau parte dintr-o familie cu situație dificilă și, potrivit, vecinilor, erau neglijate de părinți. Direcția a intervenit în sprijinul lor doar după mediatizarea tragediei, dar, culmea!, deși unchiul violator își recunoscuse abominabila faptă și fusese reținut pentru viol, conducerea DGASPC susținea că abuzul asupra fetițelor nu există pentru că nu a fost confirmat! Așa cum am mai precizat și cu alte ocazii, negarea problemelor este o practică la DGASPC Arad.

JA-D.D.

Pe lista lui Adrian Ţolea

Date fiind susținerea pe care președintele Nicolae Ioțcu l-a acordat-o constant Erikăi Stark, dar și lipsa de reacție a acestuia față de problemele din cadrul DGASPC Arad, am fi dorit să-i aflăm punctul de vedere acum, la împlinirea unui an de mandat. Fiind în arest, a fost imposibil. Cel care a preluat atribuțiile președintelui CJA, Adrian Țolea, ne-a declarat următoarele: „În perioada următoare, doresc să trec pe la toate instituțiile subordonate Consiliului Județean, să verific modul în care funcționează, să văd ce probleme au. Direcția Generală de Asistență Socială și Protecția Copilului e, categoric, între priorități."

Colegiul „Aurel Vlaicu" dă replica lui Falcă

Aceasta vine după ce edilul local a prezentat un dezechilibru între necesitatea de spațiu și cererea de școlarizare.

ARAD. Am primit pe adresa redacției, din partea conducerii Colegiului Tehnic „Aurel Vlaicu" un drept la replică referitor la declarațiile edilului local, Gheorghe Falcă despre un excedent de spații la colegiul arădean, cu sugestia de a fi cedate către Colegiul „Dimitrie Țichindeal" care se confruntă cu o problemă acută de spații și o cerere foarte mare de școlarizare.

„În articolul apărut vineri, 31.07.2015, în Jurnalul Arădean, primarul Aradului, d-nul Gheorghe Falcă afirmă că la Colegiul Tehnic „Aurel Vlaicu" „spațiile sunt imense, iar cererea de școlarizare mică". Acest lucru ar impune cedarea anumitor spații către Liceul „Dimitrie Țichindeal", unde cererea de școlarizare mare depășește spațiul disponibil. Colegiul Tehnic „Aurel Vlaicu" își rezervă dreptul de a face anumite precizari, în vederea unei informări corecte.

În primul rând, Colegiul Tehnic „Aurel Vlaicu", este o școală de tradiție în învățământul tehnic, care dispune de o bază materială completă, modernă, utilizată în pregătirea profesională a viitorilor muncitori calificați sau tehnicieni. Trebuie precizat faptul că nu există spații excedentare, toate sălile de clasă, cabinetele de specialitate, laboratoarele tehnologice și atelierele de instruire practică fiind utilizate în totalitate, beneficiind de o dotare de excepție, la nivelul standardelor pentru calificările profesionale școlarizate.

În al doilea rând, referitor la oferta de școlarizare, se constată că există un interes crescut din partea elevilor și părinților. Astfel, numărul elevilor înscriși la învățământul profesional cu durata de 3 ani a depășit numărul locurilor aprobate prin planul de școlarizare, fiind necesară organizarea unei probe suplimentare de admitere, în vederea selecției candidaților. Mai mult decât atât, în urma numărului mare de cereri din partea părinților, Colegiul Tehnic „Aurel Vlaicu" a solicitat la M.E.C.Ş. și I.S.J. Arad și a obținut suplimentarea cu încă o clasă pe lângă cele 3 clase aprobate inițial.

Menționăm că unitatea școlară a primit din partea Consorțiului Regional pentru Învățământ și ocupare CRIO VEST, 4 „Titluri de excelență" în cele două ediții organizate până acum, fiind considerată o unitate reprezentativă pentru învățământul profesional și tehnic din regiunea de dezvoltare Vest.

De asemenea, școala se bucură de susținerea a 14 agenți economici care solicită școlarizarea în calificări unice la nivelul județului, asigurând elevilor o bursă profesională suplimentară și posibilitatea angajării acestora după finalizarea studiilor.

Prin urmare, considerăm greșită ideea conform căreia Colegiul Tehnic „Aurel Vlaicu" Arad ar putea ceda spații de învățământ altor instituții școlare".

Braconier prins de polițiști după un an de zile

GURAHONŢ. Un an și o lună. Atât a trecut până când polițiștii au depistat o persoană bănuită de braconaj cinegetic. Inspectoratul de Poliție Județean Arad anunță că polițiștii din Gurahonț, în colaborare cu cei de la Serviciul Arme, Explozivi și Substanțe Periculoase au identificat un bărbat de 31 ani care a deținut la domiciliul său un căprior sălbatic fără a fi autorizat în acest sens. „Din verificările efectuate s-a stabilit faptul că bărbatul ar fi prins căpriorul, fără a avea acest drept, în cursul lunii iunie 2014, de pe un fond de vânătoare din zona localităților Tisa - Luncșoara", spun polițiștii. Acum braconierul are dosar penal pentru săvârșirea infracțiunii de braconaj cinegetic.

JA-A.G.

Soţii Puica, prinşi la Belfast

Valentin şi Elena Puica au fost prinşi la Belfast, Irlanda de Nord, după ce timp de doi ani au fugit de Interpol.

Fotografiile soţilor Puica, pe site-ul Interpol FOTO: FAN

ARAD. Soţii evazionişti ai Aradului vin „acasă"! După doi ani de zile în care au fost căutaţi prin întreaga Europă, fiind daţi în urmărire internaţională pentru evaziune fiscală, Elena (30 ani) şi Valentin Puica (31 ani) au fost localizaţi în Belfast, Irlanda de Nord, de către Serviciul de Investigaţii Criminale din cadrul IPJ Arad. Aceştia au dat informaţiile către Interpol Irlanda de Nord, care i-au reţinut în cursul săptămânii trecute. Cei doi soţi urmează să fie aduşi săptămâna aceasta la Bucureşti, sub escortă. Valentin şi Elena Puica locuiau de ceva vreme la Belfast, fiind chiar angajaţi la o firmă. Valentin Puica avea întocmite acte false pe numele său. Soţii Puica au de dat statului român milioane de lei, bani pe care şi i-au însuşit prin săvârşirea de evaziuni fiscale. Anul acesta, Elena şi Valentin Puica au primit câte cinci ani de închisoare, într-un dosar de evaziune fiscală în care judecătorul a dispus ca cei doi soţi să plătească către ANAF peste 2.700.000 lei, „sumă ce se va actualiza cu majorările, dobânzile şi penalităţile legale aferente, începând cu data rămânerii definitive a prezentei hotărâri, până la plata efectivă a prejudiciului". De asemenea, cei doi au mai primit anul trecut câte 6, respectiv 7 ani de închisoare cu executare pentru evaziune fiscală. Şi în acest caz, instanţa i-a obligat pe soţi să plătească statului 4.100.000 lei - prejudiciul creat de cei doi prin comiterea infracţiunii de evaziune fiscală. Puica Valentin a mai fost condamnat, în 2014, la 4 ani de închisoare pentru evaziune fiscală.

Schema missing trader

Soţii Puica foloseau aceeaşi schemă de evaziune fiscală, o schemă care se numeşte evaziune fiscală de tip missing trader. Această schemă implică achiziţia unor cantităţi mari de mărfuri, în termen scurt, din spaţiul intracomunitar de către societăţi comerciale fantomă ai căror reprezentanţi dispar ulterior, nu pot fi identificaţi sau sunt insolvabili. Prin intermediul mai multor firme, soţii Puica au făcut achiziţii de mărfuri din spaţiul intracomunitar pe care nu le-au înregistrat în actele contabile, cauzând diverse prejudicii bănești bugetului de stat. Au conceput un plan prin care să înfiinţeze mai multe societăţi comerciale având ca administratori persoane insolvabile, cu nevoi financiare şi cu un grad de instrucţie precar (6-8 clase) care să nu le permită înţelegerea fenomenului evazionist ce se va desfăşura prin intermediul respectivelor societăţi, iar în cazul în care autorităţile vor descoperi faptele comise, aceştia să fie cei traşi la răspundere penală. Astfel, persoanelor care au acceptat ca pe numele lor să fie înfiinţate societăţile comerciale, soţii Puica le-au oferit sume de bani cuprinse între 800 şi 1.500 lei cu promisiunea că firmele vor funcţiona o perioadă scurtă de timp şi că nu vor avea nici o răspundere pentru activitatea acestora. Cuplul a achiziţionat cantităţi mari de mărfuri din spaţiul Comunităţii Europene, constând în produse alimentare pe care le-au distribuit pe teritoriul naţional prin intermediul acelor societăţi. **JA – I.C.**

Şoferul care a ucis familia Chiş s-a spânzurat

Analizele ADN au confirmat că bărbatul găsit atârnând de-un copac, în pădure, este Stanko Brajer.

LJUBLJANA. E cert, analizele ADN au confirmat: bărbatul găsit mort, la 26 iulie, într-o zonă greu accesibilă dintre localităţile slovene Logatec şi Laze, este şoferul autocisternei care a strivit maşina în care se aflau procurorul arădean Flavius Chiş şi familia acestuia.

Cadavrul şoferului Stanko Brajer, în vârstă de 50 ani, a fost descoperit într-o zonă împădurită, după două săptămâni de căutări în care au fost mobilizaţi zeci de ofiţeri de poliţie, pompieri şi speologi. Cadavrul bărbatului intrase deja în putrefacţie din cauza intemperiilor. Totuşi, rudele şi prietenii l-au recunoscut imediat. Poliţia, însă, a avut nevoie de confirmarea analizelor ADN pentru a-l declara decedat. Stanko Brajer părăsise locul accidentului, îndreptându-se spre o destinaţie necunoscută. S-a simţit vinovat de tragedia pe care a provocat-o şi a decis să plătească punându-şi capăt zilelor. Se pare că s-ar fi spânzurat folosindu-se de cureaua de la pantaloni. Poliţia nu a găsit pe trupul său urme de violenţă, deci nu a intrat niciun moment în discuţie vreo infracţiune.

Reamintim că la 13 iulie 2015, procurorul Flavius Chiş, soţia acestuia, fiul lor de cinci ani şi soacra procurorului au murit după ce maşina în care se aflau a fost strivită de stânci pe autostrada de coastă, între Logatec şi Unec (Slovenia). Duster-ul în care se aflau cei patru arădeni tocmai ieşise dintr-o parcare, se afla pe banda auxiliară şi se pregătea să intre în trafic. Din spate venea autocisterna care a agăţat autovehiculul din faţa Duster-ului, a intrat în balans, apoi a căzut peste maşina familiei Chiş, pe care a târât-o până a izbit-o de stânci. Procurorul şi familia sa au murit pe loc. **JA-D.D.**

Şoferul a fost găsit spânzurat în pădure FOTO: FAN

Şantajată de fostul iubit!

ARAD. Tânăra a declarat despre fostul iubit că: „A început să îmi ceara tot felul de poze. El a insistat, eu nu am vrut. Apoi a zis că nu mai vorbeşte cu mine. Într-un final m-a determinat să le fac. I le-am trimis, apoi a început să îmi solicite tot felul de sume de bani. Între timp mi-a facut cunoştinţă cu cel care pretindea că este cel mai bun prieten. Am vorbit de 2-3 ori formal, apoi am primit o serie de mesaje în care îmi spunea că el are pozele şi ce sunt dispusă să fac să nu le publice pe net. Eu i-am spus că nu ştiu ce pot să fac şi el mi-a cerut 20.000 euro". Bărbatul a fost reţinut pe bază de ordonanţă de reţinere pentru 24 ore pentru comiterea infracţiunii de şantaj şi urmează să fie prezentat instanţei cu propunere de arestare preventivă. **JA – I.C.**

Prins pe când lua banii FOTO: FAN

SC DITRE INTERNATIONAL SRL , producator canapele
Angajeaza:
- operator AUTOCAD, desenator tehnic autocad
- confectionere la masina de cusut
- operatori calculator masina Pantograf, CNC in fabrica (masini taiat pal, burete, tesatura)
- tamplari
- tapiteri
- muncitori necalificati
- magazioneri

Oferim :
- contract de munca pe perioada nedeterminata,
- salarii atractive,
- bonuri de masa,
- transport gratuit,
- analize la angajare gratuite.

Informatii la sediul firmei din Arad,Str. a-III-a, Zona Industriala Vest, Nr. 3, tel . 0257/216610,0257216611 intre orele 9-14 de luni pana vineri,
(128826)

S.C. LAZAR & SOHNE S.R.L.,
renumit producator si distribuitor de produse din carne si mezeluri,
angajeaza:

GESTIONAR DEPOZIT
DECRIERE POST: Elibereaza materia prima pentru transare si fabrica de preparate. Receptioneaza produsul finit destinat pentru vanzare si il livreaza conform comenzilor (pregateste marfa pentru magazine).
CERINTE: experienta 1 an in gestiune, seriozitate, corectitudine
OFERIM: salariu motivant, tichete de masa din prima zi si decontare transport.

C.V.-urile se depun la sediul firmei (Arad, Calea 6 Vanatori, nr.1-3) la biroul Resurse Umane
(86749)

Interviuri în ORADEA, între 5 şi 7 august 2015
CONTRACTE DE MUNCĂ ÎN FERMELE DIN DANEMARCA
Salariul lunar: de la 1.500 euro brut/ 1.200 euro net
Perioada contractului: 12 luni
Vârsta recomandată: 21-34 ani
Cerinţă obligatorie: Ib. Engleză conversaţional
Se asigură cazare şi transport.
Agrojob Denmark nu percepe nicio plată în avans.
Completează CV-ul online pe: www.agrojobdk.com
Facebook: www.facebook.com/agrojobdk
Agrojob Denmark
(157532)

Policlinica dr. Turcin
Telefon: 0257/285510,
e-mail:
policlinicaturcin@gmail.com
http://www.policlinicaturcin.ro

Policlinica DR. TURCIN
oferă:
- Cardiologie (EKG, Ecografie cardiacă,
- Dopler vascular, Holter EKG si TA, Test de effort,
- Oftalmologie adulţi si pediatrie (testare vedere de la 6 luni, chirurgia cataractei de la 1.200 Ron, câmp vizual, optica medicală),*
- ORL adulţi şi pediatrie (videoendos-copie, testări alergologice)*
- pneumologie,
- gastroenterologie,
- neuropsihiatrie,
- medicină de familie,
- ecografii generale
- analize Siguranţa Circulaţiei.

*consultaţiile la ORL, Oftalmologie şi Psihiatrie sunt GRATUITE cu bilet de trimitere de la medicul de familie
(750218)

Gi Group YOUR JOB, OUR WORK
ANGAJEAZĂ
- Montatori subansamble
- Controlori Calitate
- Muncitori Necalificaţi
- Confecţionere
- Stivuitorişti

Cerinţe:
• Studii medii
• Acuitate vizuală
• Dexteritate manuală
• Disponibilitatea de a lucra în schimburi

Se oferă:
• Salariu Atractiv
• Transport gratuit / asigurat
• Ore suplimentare plătite
• Spor de noapte
• Bonusuri lunare

CONTACT
Telefon: 0747 012 810
0758 048 583
E-mail: silvia.pantos@gigroup.com
Adresa: Arad, Piaţa Gării, bloc A, scara G, ap.26 (parter - lângă magazinul CHIC)
(83677)

Vrei prajituri de casa?
si nu ai timp sa le pregatesti...
Lubianco Junior
iti ofera cele mai gustoase prajituri de casa pe care le-ai mancat vreodata!

Cele mai mici preturi!!
tort- 35 lei/kg
prajituri asortate (12 sortimente)- 28 lei/kg
produse patiserie (6 sortimente) - 20 lei/kg

Ne puteti gasi la adresa: C-lea Radnei nr 197
Tel: 0726799206; 0720852382; 0257-217119

Preluam comenzi pentru orice fel de eveniment!
(129938)
RECLAME

Sport

„În Austria voi căuta formarea unui prim 11 competitiv"

Roly Nagy, antrenor UTA

50

mii euro este suma la care visează președintele „șoimilor" din Pâncota, Pavel Piroș, pentru transmiterea jocurilor de Liga II. Dezamăgit de Brașoveanu și al său așa-zis LPF2, oficialul pâncotan își leagă speranțele de FRF, prin președintele Burleanu, care și-a luat angajamentul de a negocia un preț bun pentru cedarea drepturilor TV.

„Palmă" pe obrazul celor de la Sebiș

HUNEDOARA. Timp de patru ani a fost, indiscutabil, unul dintre cei mai valoroși jucători ai echipei Național Sebiș. Din motive mai mult sau mai puțin discutabile, Bogdan Bozian a fost îndepărtat de la echipă, iar un prim răspuns al mijlocașului, ca o „palmă" pe obrazul sebișenilor, a venit în amicalul dintre FC Hunedoara - noua sa echipă - și Național Sebiș. „Corbii" s-au impus cu 2-1, printr-o dublă semnată de cel alintat „Bozi". **JA-D.S.**

Florin Gîlcă FOTO: FAN

Victorie la scor de neprezentare

PÂNCOTA. „Șoimii" lui Ionuț Popa au dat uitării eșecul amical cu UTA și au reînodat șirul victoriilor în jocurile de pregătire. Ultima „victimă" a fost Crișul Chișineu Criș, echipă ce a cedat la scor de neprezentare. Trei mijlocași și-au trecut numele pe lista marcatorilor: Fl. Cuedan, Fl. Gîlcă și Farcaș. Pentru „Șoimii" au jucat: Sălăjan - Doda, Pascariu, Rusu, Siminic - Issa, Fuchs - Oprea, Cuedan, Pirtea - A. Leucuța. Au mai jucat: Bordea - Dan, Dubeștean, Costa, Ianc, Ursoi, Gîlcă, Pavel, Lazea, Farcaș, Mitu, Marin. Următorul test al „șoimilor" are loc marți, ora 18, tot la Pâncota, cu Luceafărul Oradea. **JA-D.S.**

UTA prepară noul sezon în Austria

În lotul de 23 jucători a apărut și atacantul Szabolcs Szekely. În schimb, Ionuț Radu nu a plecat în cantonament.

MALLNITZ. De sâmbătă și până pe 13 august, UTA va prepara noul sezon al ligii secunde la fotbal într-un cantonament montan în Austria. Perioadă în care va bifa și trei verificări, după cum urmează: astăzi, 3 august, cu SC Landsrone, marți, 4 august, cu SC Villach și marți, 11 august, un triunghiular cu SV Spittal și o echipă din Italia.

Utiștii vor finisa detaliile noului sezon în cantonamentul din Austria FOTO: FAN

A revenit golgeterul

După despărțirea, cel puțin ciudată, de fostul golgeter al rivalei din Sebiș, Ionuț Radu, prezentat la momentul venirii la UTA drept o achiziție importantă, antrenorul Roly Nagy a primit o veste bună. Conducerea clubului a reușit să-l (re) aducă la echipă pe omul cu golul din returul campionatului trecut, experimentatul Szabolcs Szekely. Atacantul de 30 ani a reușit 8 goluri în sezonul trecut, de neuitat fiind hattrick-urile reușite cu Național Sebiș și Minerul Motru. Traseul său numără borne importante, precum: Gloria Bistrița, Apulum Alba Iulia, Unirea Urziceni, Curtea de Argeș, CFR Timișoara, ACS Recaș sau ACS Poli Timișoara.

Portar de națională!

Din lotul alb-roșilor pentru Austria face parte și tânărul portar Iulian Anca-Trip, ultima dată legitimat la Olimpia Satu Mare.

Goalkeeperul bihorean are 20 ani și a putut fi văzut în urmă cu doi ani, când apăra poarta echipei naționale de juniori, care a disputat un joc amical, la Pâncota, cu Macedonia. În fine, tot la capitolul noutăți l-am include pe bihoreanul Alexandru Sorian, care a prins, până la urmă, un loc în autocarul pentru Mallnitz. **JA-D.S.**

Lotul pentru Austria

Antrenorul Roland Nagy și cei patru colaboratori ai săi, alături de maseurii Ștefan Bicski și Nicolae Tomescu, precum și conducătorul delegației, team-managerul Codru Grădinariu, vor avea sub observație un lot de 23 jucători: Bogdan Miron, Iulian Anca-Trip, Sebastian Mara – portari, Norbert Polgar, Alexandru Manea, Alin Gligor, Sorin Botiș, Richard Filaret, Bogdan Burlă, Denis Lazăr – fundași, Sorin Strătilă, Marius Chindriș, Amir Jorza, Iulian Tănase, Cătălin Hlistei, Alexadru Sorian, Cristian Costin, Michel Vlad – mijlocași, Ciprian Rus, Marius Curtuiuș, Adrian Petre, Szabolcs Szekely, Dennis Man – atacanți.

JURNAL ARĂDEAN

Supercupa a ajuns la VfL Wolfsburg

FOTBAL. Wolfsburg a învins Bayern Munchen la loviturile de departajare! Formația VfL Wolfsburg a câștigat, sâmbătă, pentru prima oară Supercupa Germaniei, după ce a învins echipa Bayern Munchen, scor 6-5 în urma loviturilor de departajare, într-un meci disputat pe Volkswagen Arena din Wolfsburg. Bayern a deschis scorul prin Robben, în minutul 49. Wolfsburg a egalat în minutul 89, prin Bendtner. La loviturile de departajare, pentru Wolfsburg au marcat Rodríguez, De Bruyne, Schürrle, Kruse și Bendtner. Pentru Bayern au înscris Vidal, Robben, Lahm și Costa, iar Xabi Alonso a ratat.

SURSA: MEDIAFAX

Duel pentru Supercupă FOTO: EPA

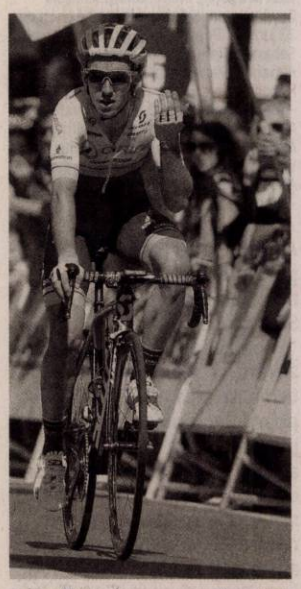

Adam Yates FOTO: EPA

Yates s-a impus la San Sebastian

CICLISM. Ciclistul britanic Adam Yates (Orica) a câștigat, sâmbătă, cea de-a 35-a ediție a cursei Clasica San Sebastian. După un parcurs de 219 kilometri, învingătorul a fost cronometrat cu timpul de 5 h 30 min 24 sec. Pe locul secund a sosit belgianul Philippe Gilbert, la 15 sec. Ciclistul spaniol Alejandro Valverde (Movistar), actualul lider al UCI World Tour, principalul favorit, s-a clasat pe locul 3, tot la 15 sec. Adam Yates este la prima victorie importantă în carieră. El a terminat pe locul 50 recenta ediție a Turului Franței, la care a participat pentru prima dată.

SURSA: AGERPRES

Anchetă doping pe pistă!

Anchetă cu privire la dezvăluirile legate de suspiciunile de dopaj din atletismul mondial.

Pista de atletism rămâne un loc care naște suspiciuni FOTO: EPA

ATLETISM. Agenția Mondială Antidoping (WADA) a anunțat, pe site-ul oficial, că o comisie independentă va desfășura o anchetă cu privire la suspiciunile de dopaj din atletismul mondial, a urmare a dezvăluirilor din presă. „Având în vedere natura acuzațiilor, situația va fi anchetată de Comisia Independentă a WADA. Aceste acuzații necesită o analiză atentă pentru a se stabili dată au existat încălcări ale Codului Antidoping și dacă s-a întâmplat acest lucru cum trebuie să acționeze WADA și/sau alte foruri", a precizat președintele Agenției Mondiale Antidoping, Craig Reedie.

Suspiciuni cu privire la numeroși atleți care au câștigat medalii în perioada 2001-2012, în special legate de sportivi ruși și kenyeni, au apărut după ce televiziunea ARD și The Sunday Times au prezentat informații cu privire la rezultatele a 12.000 de teste de sânge, conform bbc.com.

ARD și The Sunday Times au obținut accesul la documente ce aparțin Federației Internaționale de Atletism (IAAF). Cele 12.000 de teste de sânge au fost făcute unui număr de 5.000 de sportivi.

Conform unor experți consultați de BBC, documentele arată că o treime din medaliile din probele de anduranță de la Jocurile Olimpice și Campionatele Mondiale în perioada 2001-2012 au fost câștigate de atleți ale căror teste au avut rezultate suspecte. Este vorba de 146 de medalii, dintre care 55 de aur, și niciunui sportiv cu astfel de rezultate suspecte nu i s-a retras medalia. La peste 800 de sportivi testele sangvine au avut rezultate cel puțin anormale sau care sugerează că atleții respectivi s-au dopat. Zece medalii de la Jocurile Olimpice de la Londra, din 2012, au fost câștigate de sportivi cu rezultate dubioase la testele antidoping. La unele finale, toți cei trei atleți de pe podium au avut rezultate suspecte la testele de sânge. Peste 80 la sută din medaliile ce au revenit Rusiei au fost câștigate de atleți cu rezultate dubioase, iar în cazul Kenyei 18 sportivi cu rezultate suspecte la teste au câștigat medalii. Potrivit bbc.com, sportivi celebri ca Mo Farah și Usain Bolt nu au avut rezultate anormale la testele antidoping.

SURSA: MEDIAFAX

Leo Grozavu: „Arbitrul Tudor a creat probleme"

FOTBAL. Antrenorul echipei FC Botoșani, Leo Grozavu, a declarat, la finalul partidei pierdute pe teren propriu, scor 0-1 (0-1), în fața formației Steaua, că jocul a fost frumos, dar arbitrul Alexandru Tudor a creat probleme. „Am dominat acest meci, dar nu a fost de ajuns. Am început de la 0-1 și e greu în fața unor echipe mari să revenim. Ne-am creat multe ocazii, dar ne-a lipsit concentrarea în fața porții. De câte ori arbitrează Tudor Botoșaniul, el creează tensiune. Meciul a fost frumos, dar Tudor a creat probleme. A fost penalti. Când ești arbitru bine cotat, nu ești la 40 metri de fază. Tudor m-a amenințat la finalul meciului că las că mă prinde el data viitoare! Sunt foarte supărat. Chiar îți bați joc de o echipă așa! Dacă îi spui ceva, se uită de zici că ai omorât pe cineva", a spus Leo Grozavu.

SURSA: MEDIAFAX

Drapel scos din bazin

FOTE 2015. Înotătoarea Claudia Maria Gâdea, medaliată cu aur în proba de 400 metri mixt, la Festivalul Olimpic al Tineretului European (FOTE), a fost purtătoarea de drapel a României la festivitatea de închidere a competiției de la Tbilisi. Ceremonia a avut loc sâmbătă, în zona de distracții din Satul Olimpic. Reprezentanții României au câștigat la Tbilisi zece medalii - trei de aur, cinci de argint și două de bronz, și au obtinut un loc 4, cinci locuri 5 și trei locuri 6. Medalii de aur: Andrea Miklos - atletism - 400 m; Georgiana Iuliana Aniței - atletism - triplusalt; Maria Claudia Gâdea - înot - 400 m mixt; medalii de argint: Selma Ștefania Cadar, Andreea Prisăcariu - tenis - dublu; Răzvan Cristian Grecu - atletism - triplusalt; Mihăiță Andrei Micu - atletism - aruncarea ciocanului; Răzvan Adrian Ciolan - judo - 73 kg; Bogdan Ioan Sitoianu - atletism - săritura în lungime; iar medalii de bronz: Selma Ștefania Cadar - tenis - simplu; Daniel Cristian Martin - înot - 200 m spate.

SURSA: MEDIAFAX

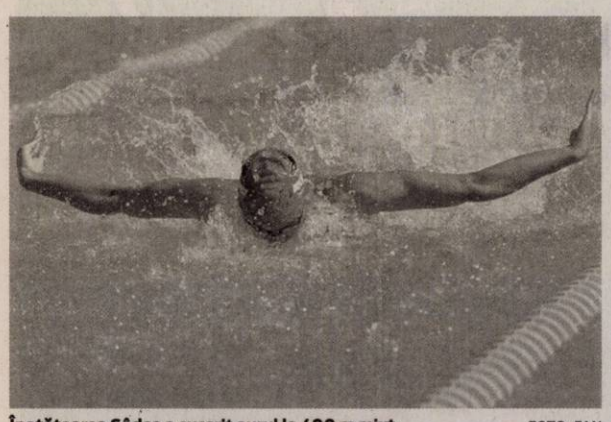

Înotătoarea Gâdea a cucerit aurul la 400 m mixt FOTO: FAN

Patricia Țig FOTO: FAN

Nou star în tenis: Patricia Ţig!

Patricia Ţig a pierdut finala turneului de la Baku, prima de nivel WTA din cariera sa.

TENIS. Jucătoarea Patricia Maria Țig, locul 154 WTA, venită din calificări, a pierdut, duminică, prima finală WTA a carierei sale, fiind învinsă la turneul de la Baku, cu scorul de 6-3, 5-7, 6-0, de sportiva rusă Margarita Gasparian, locul 112 WTA. Țig s-a aflat la Baku pentru a doua oară în carieră pe tabloul principal al unui turneu WTA, după BRD Bucharest Open, competiție la care a ajuns luna trecută până în turul doi. Duminică, Gasparian s-a impus în două ore și jumătate și a câștigat primul titlu WTA din carieră. Patricia Țig și Margarita Gasparian au mai fost adversare o dată, tot în 2015, în optimile de finală ale turneului ITF de la Andrezieux (Franța), când învingătoare a fost de asemenea sportiva rusă, scor 6-2, 7-5. Țig a obținut 21.400 dolari pentru parcursul la simplu la turneul din Azerbaidjan, dotat cu premii totale de 250.000 dolari. De asemenea, românca a obținut 198 puncte. Cu punctele acumulate, Patricia Maria Țig poate urca astăzi de pe locul 154 pe poziția 115 WTA, ceea ce va reprezenta cea mai bună clasare din cariera sa. Patricia Maria Țig a participat la Baku și în proba de dublu, alături de sportiva japoneză Misa Eguchi. Cele două au fost eliminate în sferturile de finală de perechea rusă Margarita Gasparian/Alexandra Panova, scor 7-6 (0), 6-3. Țig și Eguchi au obținut 60 puncte în clasamentul de dublu și 1.820 dolari.

SURSA: MEDIAFAX

A debutat cu un eșec la New York

FOTBAL. Fotbalistul englez Frank Lampard a debutat la echipa New York City FC, sâmbătă, în meciul pierdut, pe teren propriu, scor 2-3, în fața formației Montreal Impact, în Liga Nord-americană de Fotbal (MLS). Lampard a intrat pe teren în minutul 69, în ovațiile publicului. Golurile învingătorilor au fost marcate de Oduro '5 și Piatti '32, '84. Pentru echipa lui Lampard au înscris David Villa '68 și McNamara '85.

SURSA: MEDIAFAX

Frank Lampard FOTO: EPA

Trei succese consecutive pentru baschetbaliste

BASCHET. Selecționata României a învins formația Greciei cu scorul de 62-49 (19-8, 14-13, 17-17, 12-11), sâmbătă, în Arena de Baschet, într-un meci din cadrul Grupei B a Campionatului European de baschet feminin Under-18, Divizia B, de la București. Tricolorele au câștigat toate cele trei partide, în primele două învingând Luxemburgul (62-53) și Danemarca (70-61). Andreea Crețu a fost MVP-ul echipei noastre, cu 23 puncte, 2 recuperări, 2 pase decisive. Au mai jucat pentru România: Ioana Ghizilă 9 p, 4 rec, 4 pd, Ecaterina Armanu 7 p, 3 rec, Alina Pop, Alina Podar 11 p, 1 rec, Adelina Gabriela Șerb 4 rec, Andreea Olteanu, Raluca Matei 6 p, 9 rec, 2 pd, Antonia Radu, Ana Ferariu 6 p, 6 rec, Irina Enache.

Ultimul meci din grupă al echipei noastre va avea loc luni, cu Islanda, de la ora 18,00, în Arena de Baschet.

SURSA: AGERPRES

Begu și Niculescu vor juca tenis la Casa Albă

TENIS. Jucătoarele române de tenis Irina Begu și Monica Niculescu vor participa la turneul WTA de la Washington (hard), dotat cu premii totale de 226.750 dolari, care va debuta luni. Begu (24 ani), care ocupă locul 29 în ierarhia mondială, este a șasea favorită a turneului și va juca în runda inaugurală cu americanca Madison Brengle (25 ani), aflată pe locul 44 în lume.

Fiecare dintre cele două a câștigat câte un meci direct, anul trecut, pe hard, Begu în primul tur la Australian Open, cu 6-3, 5-7, 6-1, iar Brengle la Linz, în primul tur, cu 7-5, 3-1 (abandon Begu). Monica Niculescu (27 ani), ocupanta locului 39 în clasamentul WTA, va juca în primul tur cu Lara Arruabarrena (Spania), o jucătoare de 23 de ani aflată pe poziția a 73-a în lume. Iberica s-a impus în singurul meci direct, în 2011, la Marbella, cu 7-5, 6-4, în primul tur.

Altfel, jucătoarea braziliană Teliana Pereira, cap de serie numărul 4 și locul 78 WTA, a câștigat, sâmbătă, turneul de la Florianopolis, dotat cu premii totale de 250.000 de dolari. Pereira a învins-o în finală pe a treia favorită, sportiva germană Annika Beck, numărul 68 mondial, scor 6-4, 4-6, 6-1. Acesta este al doilea trofeu din cariera Telianei Pereira în circuitul WTA, după cel obținut tot în 2015, la Bogota.

Irina Begu FOTO: EPA

CHIRURGIE ESTETICĂ
Dr. Horia Șiclovan
www.drsiclovan.com
0720 535 987
(H-751347)

Selin'S
Închiriez spațiu de 400 mp
pentru birouri/magazin/depozit.
Telefon 0744 767302
(750227)

colorplus
ÎNCHIRIEM ŞI VINDEM
SCHELE
tel.: 0742 076 338
(750267)

GHENAU TRADE
- gama larga de nuante si modele
- plasa fixa antiinsecte gratis
- transport si montaj gratuit
- sticla termopan 4 anotimpuri
-25%
REHAU
Ferestre si usi din profile PVC
ARAD,
Calea Aurel Vlaicu nr. 159 - 161
☎ 0769-048-018; 0257-260-042
(H 81504) (138017)

TR€SOR AMANET
NE GĂSIȚI:
Arad, B-dul Revoluției (Kolț cu Unirii, lângă cafe Tresor)
Arad, C-lea Aurel Vlaicu UTA (Stație de autobuz)
Arad, P-ța Gării, bl. G. 11 (lângă farmacia Catena)
0,1% COMISION
detalii în agenție

TR€SOR AMANET
NE GĂSIȚI:
Arad, B-dul Revoluției (Kolț cu Unirii, lângă cafe Tresor)
Arad, C-lea Aurel Vlaicu UTA (Stație de autobuz)
Arad, P-ța Gării, bl. G. 11 (lângă farmacia Catena)
100
Lei/gram AUR 14k
detalii în agenție
(751338)

GARSONIERE

• **Cumpăr garsonieră,** apartament 1 cameră, banii jos, 0755.483.216, 0746.055.126. 117416

AP.1 CAMERĂ

• **Vând apartament** 1 cameră şi dependinţe, zona Vlaicu, 0357/425741; 0770.348.681. 157518

AP.2 CAMERE-ARAD

• **Noi cumpărăm** apartament 2- 3 camere, garsoniere. Plata pe loc!!! 0752.510.776. 842293

• **Cumpăr apartament** 2- 3 camere, plata pe loc, 0746.055.126, 0724.512.512. 117418

• **Persoană fizică** cumpăr apartament 2 camere cu banii jos!!! Ofer preţul corect. Fără agenţii imobiliare, 0772.155.210. 989614

• **Vând apartament** 2 camere/ IV, zona gării, 33.500 Euro, negociabil, ☎0741.150.246. 138005

• **Vând apartament** 2 camere în bloc nou, construit recent, ultracentral, 67 mp.Preţ 39.900 Eur. Tel. 0722.344.801. 147464

• **Vând apartament** 2 camere, decomandat, Vlaicu- Fortuna, îmbunătăţit, 29.500 Euro, 0772.155.210. 158248

• **Vând apartament** 2 camere, UTA- Bucegi, et. 3, mobilat, 23.000 Euro, 0770.639.619. 158249

• **Vând apartament** 2 camere, UTA, et. 1, conf. 1, Z- uri, 32.500 Euro, 0753.574.816. 158251

• **Vând apartament** 2 camere, confort 1, semidecomandat, la bloc, zona Piaţa Romană. Informaţii tel. 0720.073.397. 158548

AP.3 CAMERE-ARAD

• **Vând apartament** 3 camere (Samanta), mobilat, utilat, cu garaj zidit, zona Polivalentă. Tel. 0744.523.701. 97489

• **Vând apartament** 3 camere Vlaicu- Fortuna, etaj intermediar, amenajat, 28.000 Euro, 0746.649.995. 158250

AP.4 CAMERE-ARAD

• **Vând apartament** 4 camere, A. Vlaicu, X-uri, et. 8/10, decomandat, contorizat, geamuri şi balcon închis, termopane, gresie, faianţă+ garaj, preţ 35.500 negociabil. Telefon 0733.716.717. 159227

CASE-ARAD

• **Vând casă** cu mansardă, 313 mp, locuibil 240 mp, Vlaicu, central. Telefon 0759.016.167. 160639

• **Vând 2** case noi cu 1.200 mp, str. Livezilor, 0722.275.645. 127789

CASE-JUDEȚUL ARAD

• **Casă de** vânzare în Zăbrani, complet renovată, 4 camere, baie, bucătărie (mobila de bucătărie inclusă în preţ). Preţ 37.000 Eur uşor negociabil. Telefon 0755.636.396. 150090

www.spalatoriecovoarearad.ro
SPĂLĂTORIE COVOARE PROFESIONALĂ
Vibo Washing
RIDICARE ŞI LIVRARE GRATUITA
LIVRARE ÎN 24-48* ORE
(USCARE RAPIDA PRIN CENTRIFUGARE)
PREŢ: 6 LEI/mp
programări la tel:
0742965534 sau 0757585579
www.facebook.com/spalamcovoarearad
(79306)

TEXTIL Shop
Cel mai mare magazin de materiale textile din Arad !

Tesaturi
Perdele
Draperii
Lenjerii de pat
Arad, Str. M. Eminescu, Nr.4
(117260)

NOU!!! DIEGO NOU!!!
Din 1 august magazinul Diego se mută în incinta Galeria Real
Angajăm
VÂNZĂTOARE, salariu atractiv şi posibilitate de lucru în echipă
Informaţii la nr de telefon 0724 024468
(155338)

Angajam urgent
BARBATI(curatenie+manipulare cutii-usoare salar: 550 RON NET pe luna) si femei(curatenie salar: 450 RON NET pe luna) la magazine haine din Galleria Mall ARAD. Program: 08-11 dimineata doar cu contract-munca. Solicitam si oferim seriozitate.
Info la tel: 0745381288
(159595)

aradjob.ro

CONDOLEANȚE

Familiei Burza Han Zian, greu încercate şi îndurerate sincere condoleanţe la trecerea în nefiinţă a celei care a fost iubita lor soţie şi mamă. Dumnezeu s-o odihnească în pace!

Boghicevici Claudia

Suntem alături de prietenul nostru Sandu Ion şi familia sa, la despărţirea de tatăl său. Dumnezeu să-l odihnească în pace!

Fam. Caius Parpală

Împărtăşim durerea prietenului nostru, Sandu Ion, în aceste momente dificile pricinuite de pierderea tatălui drag. Dumnezeu să-l odihnească în pace!

Stelian Văduva şi Daniel Scridon

Domnului Sandu Ion, condoleanţe şi păreri de rău pentru decesul tatălui.

Familia Dan Cancel

Sincere condoleanţe domnului Sandu Ion, un vechi şi drag prieten, cu trista ocazie a decesului tatălui.

Cu respect Viorica şi Amalia

Suntem alături de colega noastră Bățălărian Miorița, în marea durere pricinuită de moartea tatălui.

Colegele de serviciu din ATI3 + BO – SCJUA

Sincere condoleanţe familiei îndoliate la despărţirea de cel care a fost

BĂŢĂLĂRIAN SABIN
din Păuliş,

soţ, tată şi bunic drag. Dumnezeu să-l odihnească în pace!

Familia Hornea din Arad

Suntem alături de familiile Gruion şi Todoran în aceste momente grele, pricinuite de pierderea soţiei, mamei, soacrei şi bunicii,

GRUION ROZALIA.

Familia Andea

Suntem alături de colega noastră Aneta-Diana Hettmann în acest moment dureros pentru ea. Transmitem familiei sincere condoleanţe!

Colectivul firmei Amatex

COMEMORĂRI

Un an de când iubitul meu soţ,

dr. OTTO GREFFNER
fost profesor universitar în Germania,

trăieşte doar în inima mea îndurerată.

Soţia Ildiko

SERVICII FUNERARE

(H-748928)
IN MEMORIAM
NON STOP!
KUKI - servicii funerare complete
Producător de sicrie - oferă sicrie la preţ de producător.
Pentru membrii C.A.R.P. transport gratuit atât în oraş, cât şi în judeţ.
GRATUIT rezolvăm actele la spital, primărie, casa de pensii şi C.A.R.P.
Transport intern şi internaţional ● Accesorii funerare.
Contact: Arad, Str. Mihai Eminescu nr. 4 (în curte), vis-a-vis de Cerbul Albastru.
Telefon: 0257/211929, mobil: 0723-343-964
www.inmemoriamkuki.com
Nou! Casă funerară - Strada Ştefan Ludwic Roth nr. 1 D, Grădişte

S-au scurs 6 luni de la trecerea la cele veşnice a mult iubitului nostru soţ, tată şi minunat bunic,

ANTONE COVACI (TONICĂ).

Pentru bunătatea, dragostea cu care ne-a înconjurat în timpul vieţii îi datorăm veşnica noastră preţuire şi recunoştinţă, aşezându-i la mormânt o floare, o lumânare, multe lacrimi şi rugăciuni către Bunul Dumnezeu să-i dăruiască sufletului său bun, liniştea şi odihna veşnică în Împărăţia Sa! Mulţumirile noastre celor care îşi vor aminti pentru o clipă de chipul lui zâmbitor, dornic să încânte pe toată lumea. Te iubim şi te vom purta în sufletele noastre pentru totdeauna.

Soţia Maria, copiii Aurelia, Anton, Emanuel cu familiile lor şi nepoţii săi dragi: Larisa-Maria, Antonio-Gabriel, Andreea Melissa

Tristă şi neagră va fi pentru mine ziua de 3 august la scurgerea unui an de când moartea nemiloasă a răpit-o de lângă mine pe scumpa mea soţie,

FILIP HERMINA.

Fie-i ţărâna uşoară! Vei rămâne veşnic în inima mea.

Soţul Eugen

Un ultim omagiu la scurgerea unui an de la decesul mamei mele,

FILIP HERMINA.

Dumnezeu să te odihnească în pace!

Fiul Nicuşor, nora Aurora, nepoţii Alexandra şi Cătălin

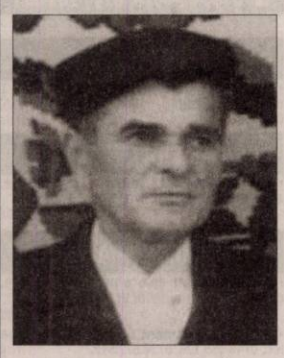

O moartea prea urâtă/ De ce ne-ai despărţit/ Şi ai luat din astă lume/ Pe cine ne-a iubit/ Ne era aşa de drag/ Şi tu ni l-ai răpit/ Să nu-l avem în viaţă/ Pe tata cel iubit. În 3 august se împlinesc 7 ani de când a plecat dintre noi cel care a fost

DELIMAN NICOLAE,
din Şiclău.

Familia

Pe 1 august s-a împlinit un an de la despărţirea de iubita noastră mamă,

ELENA-SOFIA RAŢIU (LINA)
din comuna Târnova.

Plecarea ei a lăsat în sufletul nostru un gol şi un dor imens pe care nimeni şi nimic nu le vor umple vreodată. Te vom plânge şi te vom iubi mereu mami dragă! Dumnezeu s-o odihnească!

Copiii Marta Lupe cu familia şi Ghiţă Raţiu cu familia

Se împlinesc 6 ani de la dureroasa despărţire de mama şi bunica,

NISTOR ELISAVETA.

Dumnezeu să-ţi odihnească sufletul, mamă dragă!

Fiicele Babi, Angela, Dorina

Program
mica publicitate:
pe B-dul Revoluţiei, nr. 81
luni-vineri: 8.00-18.00,
duminică: 9.00-13.00.

- **Vând casă** veche în Curtici, strada Grăniceri, utilităţi la stradă, 1200 mp. Preţ 17.000 euro negociabil. Tel. 0720.400.492. 106401
- **Vând casă** Cladova, toate utilităţile, preţ 35.000 Euro negociabil, 0743.157.358. 167857
- **Vând în** Olari casă mare cu utilităţi+ 3.000 mp terenul aferent, 0758.399.375. 158239
- **Vând 2** case într-o curte în localitatea Şicula, jud. Arad, curte, anexe, grădină 0,5 ha, ocupabilă imediat. Tel. 0744.880.254. 158554

TERENURI LOCAL

- **Vând teren** agricol 1,70 ha Arad. Telefon 0756.314.331. 140099

TERENURI JUDEŢ

- **Vând grădină** în Ineu, str. C- lea Traian nr.27 A, ☎0257/511048. 156315
- **Vând grădină** 20 arii, Bodrogul- Nou, 6 Eur/mp negociabil, cuptor fontă, maşină cusut Ileana, ☎0757.699.015. 156296
- **Vând teren** intravilan în staţiunea Moneasa. Telefon 0751.245.667. 146190
- **Vând teren** intravilan, localitatea Horia, 500 mp, 3.600 Eur, ☎0743.325.339. 158558
- **Vând teren** intravilan în loc. Cicir 2.300 mp cu front stradal de 28 ml excelent pentru parcelare în două sau patru parcele. Telefon 0726.232.102. 166755

IMOBILE CHIRII

- **Închiriez apartament** 2 camere, zona Intim. Preţ 200 Eur/lună, ☎0740.171.966158303
- **Închiriez apartament** 2 camere, mobilat, utilat, I. Maniu, Podgoria, Preţ 180 Eur, ☎0752.825.299. 158305
- **Închiriez apartament** 1 cameră, zona Grădiştе. Tel. 0722.177.091, 0751.402.979. 158584
- **Închiriez apartament** central, 2 camere, et.2, tot confortul, 0257/272617, 0757.914.917. 168636
- **Închiriez camere** pentru echipe de muncitori (firme). Preţ de la 6 lei/persoană/zi. Tel. 0744.248.484. 148227
- **Închiriez garsonieră** mobilată, utilată, gaz, satelit, frigider, maşină spălat, ☎0751.382.017. 158302
- **Închiriez apartament** 2 camere, et. 3/4, decomandat, ultracentral, Kaufland Podgoria, garaj, proaspăt renovat, mobilă nouă. 250 euro + garanţie. Tel. 0751.492.349.
- **Închiriez casă** cu etaj (310 mp), zonă centrală. Ideal sediu firmă. Tel: 0722.293738. 965684
- **Închiriez apartament** 2 camere în Arad, zonă centrală, utilat, mobilat. Tel. 0745.201.435.
- **Dau în** chirie apartament 3 camere şi 1 cameră, termotecă, mobilat, zona Polivalentă. Tel. 0744.537.090. 146196
- **Profesoară, primesc** în gazdă o elevă, condiţii deosebite. Tel. 0743.872.908. 149100

SPAŢII COM-ARAD

- **Închiriez bar** şi birou de copiat acte pe str. Mărăşeşti lângă serviciu paşapoarte, înmatriculări auto. Tel. 0746.889.076. 159591
- **Închiriez birouri,** Bălcescu, C. Liniştii, 0727.892.162. 135953
- **Închiriez hale** frigorifice 144 mp, Ursului, C. Liniştii, 0727.892.162. 135953
- **Vând spaţiu** comercial C- lea Timişorii nr. 14, 150.000 Euro, 0744.849.390. 158247

OFERTE LOCURI DE MUNCĂ

- **Alimentară str.** Meţianu angajează casieră cu experienţă, salar 1.500, 0726.227.377.
- **Angajăm şofer** profesionist. Telefon 0741.771.935.
- **Angajăm şoferi** cu experienţă internaţional, dispeceri auto cu experienţă. 0744.784.492.
- **Angajăm bucătar** şi ajutor bucătar. Telefon 0722.643.327.
- **Angajăm cameristă** hotel. Telefon contact 0731.050.384.
- **Angajăm confecţionere** în domeniul textil cu experienţă. Salariu atractiv, bonuri de masă şi sporuri, ☎0760.256.100. 158263
- **Angajăm constructori** placare polistiren. Salar 80- 100 lei/zi. Telefon 0731.204.196. 167859
- **Angajăm muncitori** necalificaţi pentru muncă în brutărie, 0730.030.119.
- **Angajăm personal** call center. Telefon 0768.554.248.
- **Angajăm: instalatori,** lăcătuşi, sudori, necalificaţi pentru şantier, deplasare, 0740.304.930.
- **Angajator- angajăm** mecanic agricol combainer. Telefon 0257/381843.
- **Angajez şofer** profesionist BCE, card digital transport internaţional. Telefon 0724.342.767.
- **Angajez pavatori** şi muncitori necalificaţi. Telefon 0745.350.612.
- **Brutărie angajează** şofer distribuţie. Telefon 0744.183.085.
- **Firmă angajează** şofer cat. D, salar 2.000 Ron. Detalii 0746.018.113.

- **Angajez bucătari,** ajutor bucătari, ospătari, ospătari, femeie de serviciu şi paznic. Tel.: 0721.538.051.
- **Firmă de transport** angajează şoferi profesionişti cu experienţă pentru camion 20 tone. Informaţii tel: 0722.275.736.
- **Hotel 3** stele angajează bucătar pentru restaurant, salarizare motivantă. Informaţii tel: 0744.596.099.
- **Restaurant ultracentral** angajează pizzaiolo. Tel. 0731.337.088.
- **SC angajează** camersite, bufetieră, ajutor bucătar, bagajişti. Telefon 0257/ 287777, 0732.096.803.
- **SC angajează** electricieni cu experienţă+ permis auto. Informaţii 16,00- 21,00, 0745.581.019.

CONSTRUCŢII

- **Aduc acasă** balast, nisip, sort, pământ, ridic moloz, 0747.206.371. 160456
- **Aduc balast,** nisip, sorturi, lemne, ridic moloz, 0754.772.222. 166697

AUTO STRĂINE

- **Vând Volkswagen** Passat toate dotările, 0749.197.142. 159339

MOTOCICLETE-VÂNZARE

- **Vând motocicletă** Suzuki Intruder, an 2000, 22.000 km. Telefon 0747.045.527. 160647

ELECTRONIC PLUS

- **Vindem/Reparăm electrocasnice** second, frigorifice, maşini spălat, uscătoare, aragaze, electrice, televizoare, anvelope, vitrine comerciale, termopane. Reducere pentru schimb, rate, Lipova. Tel. 0744.796.542. 830997

PIERDERI

- **Pierdut câine** rasa Amstaff, culoare maro, talie mijlocie, răspunde la numele de Cezar. Ofer recompensă. Telefon 0747.924.779. 158550
- **Pierdut certificat** constatator nr. 78142 din 14.12.2009, eliberat de ORC Arad, aparţinând I.I. Iercoşan Abel Ezechiel. Îl declar nul. 167856
- **Pierdut certificat** de înregistrare pentru SC Filinvest SRL, J2/999/2007 şi CUI 21773190. Îl declar nul. 16785
- **Pierdut talon** motoretă Piaggio pe numele Cârpaci Corina, eliberat de Primăria Arad. Îl declar nul. 167906

LOCURI DE VECI

- **Vând loc** de veci în Cimitirul Eternitatea (UTA). Telefon 0357/436407. 155843

PLANTE-FLORI

- **Vând sorg** boabe 1.000 kg, preţ 0,6 lei/kg, rapiţă boabe 200 kg preţ 1,5 lei/kg, grâu 2.000 kg preţ 0,7 lei/kg. Telefon 0745.139.265. 160425
- **Vând 300** baloţi lucernă, calităţi diferite, negociabil, la vedere, ☎0786.594.746. 148397

ANIMALE-PĂSĂRI DOMESTICE

- **Cumpăr vaci** slabe, lipsă calciu pentru abator. Telefon 0745.505.122. 156301
- **Cumpăr 4** vaci, 3 viţei pentru abator, coarne cerb, cositor, nichel, videa, maşini fier vechi. Telefon 0741.134.368. 168637
- **Vând porci** 70- 80 kg/buc., rasă carne, 0744.855.910. 168632
- **Vând 2** porci 130- 150 kg/ buc., rasă carne, 0744.855.910. 166927
- **Vând 3** vaci gestante de lapte şi 8 viţei, 0746.414.369. 158240
- **Vând 40** capre, preţul la vedere, loc. Dieci. Telefon 0746.543.467. 160447

DIVERSE

- **Cumpăr coarne** cerb lopatar, pene noi-vechi, cositor, nichel, ☎0742.572.721. 156581
- **Cumpăr coarne** cerb lopatar, pene noi-vechi, cositor, nichel, ☎0744.162.856. 156582
- **Cumpăr cositor,** fludor, pene, baterii, coarne cerb, neferoase, ☎0746.608.536.156584
- **Cumpăr pene** vechi, noi, cupru, alamă, fier, baterii, caroserii, preţ foarte bun, 0741.689.068. 139996
- **Cumpăr pene,** cositor, coarne cerb. Tel. 0748.912.117. 156583
- **Vând cazane** ţuică, diferite mărimi, preţ avantajos. Telefon 0744.133.862. 140172
- **Vând familii** de albine, roi şi miere, 0257/ 256536, 0728.234.627. 166920

Publicitate mica:
0257/210.775
MARE:
0257/280.904

SERVICII FUNERARE

CASĂ FUNERARĂ
str. COCORILOR nr. 27
(între cimitirele Eternitatea şi Pomenirea)
OFERĂ:
- GRATUIT SĂLI DE PRIVEGHI (capele).
- SĂLI PENTRU POMENI, cu meniu la alegerea clientului.
- SICRIE şi RESPETE produse de firma noastră, la PREŢ REDUS.
- GRATUIT pregătim dosarul pentru ridicarea ajutorului de înmormântare.
tel. 0728 690 120 / 0728 690 121
www.casafunerara-arad.ro (79546)

• **Vând cazane** țuică, diferite mărimi. Preț avantajos. Tel. 0752.859.864. 137997

Publicitate mica: 0257/210.775 MARE: 0257/280.904

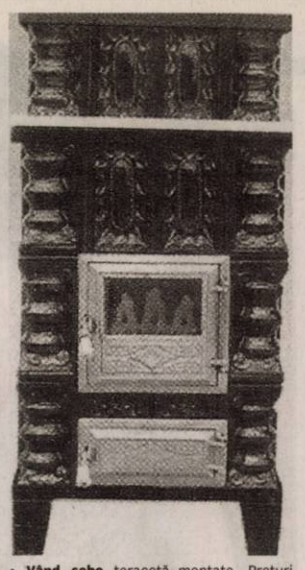

• **Vând sobe** teracotă- montate. Prețuri promoționale. Tel. 0744.523.701, str. V. Conta- 1. 97526

aradjob.ro

SC COMBINATUL AGROINDUSTRIAL OLARI SRL, *anunță publicul intersat asupra deciziei de emitere a acordului de mediu pentru proiectul* **„Înființarea unei ferme de reproducție porcine"** *care urmează a fi amplasat în Olari, intravilan* **trup izolat a15/2 – CF 301215, CF 301217, CF 301219 –jud. Arad.**

Proiectul acordului de mediu și informațiile relevante pentru luarea deciziei pot fi consultate la sediul **Agenției pentru protecția Mediului Arad Splaiul Mureș, FN, jud Arad în zilele de luni -vineri, între 9-14 precum și pe adresa de internet a APM www.anpm.apmar.ro**

Observațiile/ contestațiile publicului se primesc la sediul APM, din ARAD , până la data de 12.08.2015 (în termen de 8 zile de la data publicării/afișării anunțului).

(167836)

Exact Systems

Angajam OPERATORI SORTARE

pentru realizarea inspectiei vizuale a produselor.

CERINTE: Acuitate vizuala foarte buna; Persoana responsabila, organizata si orientata pe detalii; Disponibilitate de a lucra in schimburi; Experienta anterioara intr-o companie din industria automotive reprezinta avantaj.
BENEFICII: Salariu motivant; Tichete de masa; Bonusuri; Transport gratuit
Telefon - **0755085127**, E-mail: recrutare@exactsystems.ro
(26676)

Vrei să faci parte din echipa RUSSMEDIA? Acum ai ocazia!

russmedia
new. every day.

JURNAL ARĂDEAN și ARADON, *angajează:*

Agenți publicitate

Expediază CV-ul tău pe adresa de email diana.groza@russmedia.ro. Pentru informații suplimentare sună la telefon 0757 480734.

ROMATSA, DSNAR Arad, cu sediul în Arad, str. Henri Coandă, nr.29, telefon 0257.257.111, fax 0257.250.200. achizitioneaza prin cumparare directa - Servicii de reparare si de intretinere a echipamentului de distributie electrica DVOR/DME Deva.

Caietul de sarcini si conditiile de participare pot fi ridicate de la sediul R.A. ROMATSA – DSNAR Arad str.Henri Coanda nr.29 Serviciul RTMIA, în orice zi lucrătoare între orele 8.30 – 14,00, până la data de 05.08.2015.

Informații suplimentare la telefon 0257/257114 sau 0724515562.

Data limită de primire a ofertelor este 12.08.2015 ora 10,00.

(167850)

EVIDENȚIAZĂ-TE!

Talon valabil până în 30 septembrie 2015

Text: **DATA apariției:**.....

.....

.....

.....

.....

.....

.....

Date personale:

Nume şi Prenume:

Telefon:

Buletin de identitate:

TALON + PREȚUL CATEGORIEI AFERENTE

Anunțurile se preiau zilnic, la ghişeu, până în ora 16^{00}, după această oră, se pot prelua doar prin intermediul sistemului online de preluare al anunțurilor disponibil pe www.jurnalaradean.ro . Anunțurile de mică publicitate din Jurnal Arădean se publică pe baza talonului din ziar
Redacția nu își asumă responsabilitatea pentru conținutul anunțurilor de mică publicitate!

JURNAL ARĂDEAN

www.aradon.ro - citește și discută despre viața orașului tău

Vino să vezi ce e nou în Arad

Incident periculos în apele Evans Head FOTO: FAN

S-a luptat cu un rechin

SYDNEY. Un al doilea surfer australian a fost atacat de un rechin în timp ce se afla pe placa de surf, la doar câteva zile după ce australianul Mick Fanning s-a luptat cu doi rechini în timpul unei competiții organizate în Africa de Sud, imaginile incidentului făcând atunci înconjurul lumii. De data aceasta, un bărbat în vârstă de 52 ani, cunoscut sub numele de Craig Ison, a fost atacat de un rechin alb în timp ce se pregătea să facă surf în apele Evans Head, din nordul regiunii australiene New South Wales, informează CNN. Bărbatul, fost boxer, nu urcase încă pe placa de surf în momentul în care a văzut rechinul, reușind să-și avertizeze prietenul, însă a fost imediat mușcat de picior. Victima s-a luptat cu rechinul, lovindu-l cu pumnii. „Bărbatul a reușit să lovească rechinul cu pumnii, însă în timpul luptei, rechinul l-a mușcat și de brațul stâng", se arată într-un comunicat al poliției locale. Victima a ajuns la țărm cu răni foarte grave, fiind transportată la spital. **SURSA: MEDIAFAX**

Naomi Campbell FOTO: FAN

Condamnată la 6 luni de închisoare

PALERMO. Modelul britanic Naomi Campbell a primit o pedeapsă de șase luni de închisoare cu suspendare, după ce, în august 2009, a atacat un paparazzo care încerca să o fotografieze împreună cu fostul ei iubit, miliardarul rus Vladimir Doronin. Modelul în vârstă de 45 ani a fost găsită vinovată de o instanță din Sicilia, pentru atac asupra lui Gaetano Di Giovanni, cel care s-a ales cu o zgârietură la nivelul ochilor, după ce Campbell l-a lovit cu geanta.

Spice Girls, după 20 de ani

NEW YORK. Mel B., fostă membră a grupului britanic Spice Girls, a făcut referire la o posibilă reunire a trupei cu ocazia împlinirii a 20 ani de la debut, în timpul unei emisiuni a postului de televiziune NBC. Devenită jurat al emisiunii TV „America's Got Talent", Melanie Brown a dat câteva indicii în timpul ediției de joi a programului „Today's Show", de pe NBC, privind dorința sa de a „aduna trupele" pentru a marca, anul viitor, aniversarea Spice Girls. „Când spui că se împlinesc 20 ani, te gândești «Doamne, chiar a trecut atât de mult». Să sperăm că vom aduna trupele și vom face ceva să sărbătorim acest lucru anul viitor. Desigur, este planul meu, nu știu despre celelalte", a spus Mel B. **SURSA: MEDIAFAX**

Poze topless, la 48 ani

LOS ANGELES. Actrița Salma Hayek a pozat topless, recent, pentru revista Allure și spune că, la vârsta sa - 48 ani -, să se dezbrace în fața unei camere video este un lucru foarte incitant și eliberator, informează contactmusic.com.

Salma Hayek FOTO: FAN

Imaginea apărută în cel mai recent număr al revistei Allure este una alb-negru, iar actrița - care apare și pe coperta publicației - spune că este una incitantă. În fotografie, Hayek apare acoperindu-și sânii cu mâinile. „Credeam că mâinile mele sunt mai mari. Sunt mari, dar nu suficient de mari pentru a-mi acoperi sânii. Au acoperit suficient, dar, în mintea mea, ei acopereau mai mult", a spus Salma Hayek. „Este important să te simți liberă... și, la vârsta mea, este incitant să poți să mai faci astfel de fotografii", a adăugat vedeta.

Cofondatorul Facebook va fi tatăl unei fetițe

SAN FRANCISCO. Mark Zuckerberg, cofondatorul Facebook, și soția sa, medicul Priscilla Chan, vor fi părinții unei fetițe, potrivit anunțului pe care acesta l-a făcut pe contul său de pe rețeaua de socializare, în care a adăugat că sarcina este destul de evoluată, fiind în afara oricărui risc. Cei doi, căsătoriți din anul 2012, au mai încercat să aibă copii, însă primele trei sarcini nu au putut fi duse la bun sfârșit, a mai scris Zuckerberg, în vârstă de 31 ani, pe Facebook, fără a preciza când va naște soția sa. „Sperăm că, împărtășind experiența noastră, vom da mai multor oameni aceeași speranță pe care am avut-o noi și îi vom ajuta să se simtă confortabil vorbind despre problemele lor", a mai scris Zuckerberg, care deseori își folosește contul pentru a face anunțuri profesionale și personale. **SURSA: MEDIAFAX**

Mark și Priscilla FOTO: FAN

Alexandra
Pasiunile ei sunt sportul și muzica dance.

www.aradon.ro
Mai multe poze cu Alexandra

Grijă
Cara, o tigroaică descoperită în Italia într-o cușcă insuficient de mare, a fost hrănită și îngrijită la un centru specializat din Russelsheim, Germania. Acum, ea a fost transferată la un centru de feline mari din Massweiler. FOTO: EPA

California, pradă incendiilor

Un pompier și-a pierdut viața în lupta contra focului ce a cuprins pădurea națională Modoc.

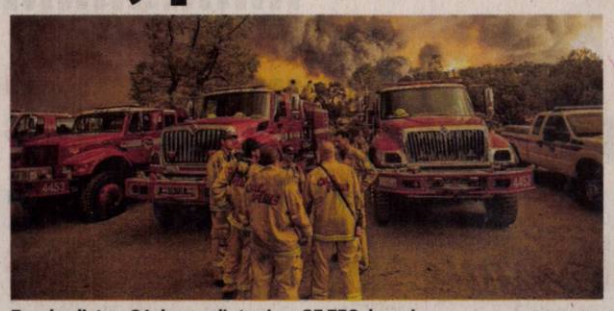

Focul a distrus 24 de reședințe și ars 25.750 de acri FOTO: EPA

SACRAMENTO. Mai multe mii de pompieri luptau, în continuare, sâmbătă, împotriva a peste 20 incendii care au izbucnit în întreaga Californie, confruntată cu o secetă neobișnuită, au informat autoritățile locale, citate de AFP. Un pompier, Dave Ruhl, 38 ani, și-a pierdut viața, joi, în lupta contra focului ce a cuprins pădurea națională Modoc, în apropiere de Alturas (nord-vest), a făcut cunoscut guvernatorul statului, Jerry Brown, care a decretat stare de urgență. Aproximativ 8.000 pompieri au fost trimiși în misiune pe întreg teritoriul acestui stat din vestul SUA, a precizat Garda Națională din California, chemată în ajutor. Două incendii au provocat închiderea mai multor kilometri de autostrăzi din acest stat, au precizat autoritățile și mass-media locale. Purtătorul de cuvânt al pompierilor, Daniel Berlant, a scris pe contul său de Twitter că numai 5% din incendiul din comitatul Lake, unul din cele mai importante, a fost stăvilit. Un nou focar de incendiu a fost înregistrat în Cajon Pass, provocând închiderea mai multor axe strategice, a precizat cotidianul Los Angeles Times.

Seceta excesivă și temperaturile extreme au transformat aproape întreg statul într-un „butoi cu pulbere", a comentat guvernatorul Jerry Brown într-un comunicat. „Curajoșii noștri pompieri se află în prima linie și vom face tot ce ne stă în putință să îi ajutăm", a adăugat el. Incendiile sunt frecvente în California, dar în ultima vreme numărul lor crește din cauza sectei grave care afectează de patru ani acest stat. În aprilie, guvernatorul a impus restricții severe la consumul de apă care au fost înăsprite ulterior.
SURSA: AGERPRES

Sectoare din Alpi, la fel de radioactive ca deșeurile

PARIS. Mai multe sectoare ale Alpilor rămân la fel de radioactive ca deșeurile nucleare, la aproape trei decenii de la catastrofa nucleară de la Cernobîl, avertizează experți de la Comisia franceză de Cercetare și Informare Independente cu privire la radioactivitate (CRIIRAD), relatează L'Obs online.

Parcul Național Mercantour și Col de la Bonette-Restefond, două bijuterii din Alpii francezi, sunt foarte periculoase, avertizează experți de la CRIIRAD într-un studiu publicat vineri. În pofida faptului că asociația este cunoscută pentru poziția sa antinucleară, observațiile și alertele sale au la bază o activitate științifică recunoscută, ceea ce este de natură să provoace îngrijorare în privința siturilor alpine, comentează publicația franceză.

Potrivit CRIIRAD, cele două locuri prezintă un nivel mediu de radiație cu cesiu 137 - un metal radioactiv produs de către centralele nucleare - „de două ori mai mare decât cel normal". În anumite zone, cesiul s-a acumulat în așa măsură, încât prezintă „valori de câteva zeci de ori sau chiar de câteva sute de ori mai mari decât nivelul natural", potrivit aceleiași surse.

Charlize a adoptat o fetiță

LOS ANGELES. Actrița sud-africană Charlize Theron a adoptat o fetiță americană, numită August, la trei ani după ce a înfiat un băiețel, Jackson, din Africa de Sud, potrivit unor surse citate de site-ul tmz.com. Actrița în vârstă de 39 ani a obținut, în iulie, după proceduri juridice care au durat șase luni, custodia unei fetițe „afro-americane", „născută în Statele Unite ale Americii". Acesta este cel de-al doilea copil al lui Charlize Theron, care mai are un fiu, Jackson, în vârstă de trei ani, adoptat în 2012 din Africa de Sud. Charlize Theron, care, pe 7 august, va împlini 40 ani, a vorbit recent despre dorința sa de a avea mai mulți copii, dar nu a oferit niciun indiciu privind planurile sale de a adopta din nou. În iunie, Theron și actorul american Sean Pean s-au despărțit, punând astfel capăt unei relații care a durat aproximativ 18 luni.
SURSA: MEDIAFAX

Charlize Theron FOTO: FAN

Medicament anticancer

WASHINGTON. Un medicament anticancer s-a dovedit a fi eficient în identificarea în organism a „rezervoarelor" secrete de HIV, virusul care provoacă SIDA, în cazul pacienților care par a fi în remisiune după ce au urmat o terapie antiretrovirală. Potrivit unui studiu publicat în PLoS Pathogens, medicamentul este „foarte puternic" în ceea ce privește reactivarea virusului ascuns. Cercetătorii spun că descoperirile din cadrul acestui studiu sunt importante, dar trebuie să se evalueze eventualele efecte adverse. Puterea „rezervoarelor" ascunse de HIV a fost demonstrată în cazul celebru al bebelușului din Mississippi. Acum doi ani, o fetiță a părut că s-a vindecat de HIV. Însă remisiunea ei a durat doar puțin doi ani, după stoparea tratamentului.

FONDAT 1989, APARE LA ARAD, TEL. 0257/281.802, E-MAIL: REDACTIA.JURNALARADEAN@RUSSMEDIA.RO; PUBLICITATE.JURNALARADEAN@RUSSMEDIA.RO

Atletul Andrei Gag a schimbat recordul naţional
PAGINA 7

JURNAL ARĂDEAN
o marcă russmedia

Adrian Sandu, la a VIII-a ediţie a „Taberei de la Bata”
PAGINA 5

MARŢI
4 AUGUST 2015
ANUL XXVII, NR. 7379
12 PAGINI - 1,50 LEI

32° Temperaturile se vor situa între 19 şi 32 grade. Vântul va sufla cu 9-11 km/h.

DIMINEAŢA | AMIAZA | SEARA

Castorii, în Luncă FOTO: FAN

Invazia castorilor în Lunca Mureşului

ARAD. Castorii, dispăruţi, conform unor statistici, de pe teritoriul României în 1824, au fost redescoperiţi de cercetătorii români în Lunca Mureşului. O comoară nepreţuită se ascunde în unele zone ale Parcului Natural Lunca Mureşului Arad, după aproape 200 de ani de când s-a stabilit că aceasta a dispărut. /P.3

PPDD, desfiinţat, UNPR, cu deputat

ARAD. În urma desfiinţării PPDD, deputatul Dalca a renunţat la partidul pe care l-a înfiinţat şi s-a înscris în UNPR. /P.4

La seral, tot mai puţini FOTO: FAN

Seraliştii, pe cale de dispariţie

ARAD. Au trecut vremurile în care pentru seral se susţinea examen de admitere, când numărul doritorilor era mai mare decât numărul locurilor. Sunt tot mai puţini de la an la an, în mod paradoxal. /P.3

Prima casă

Valoarea creditului mediu pe judeţe, acordate prin programul Prima Casă.

Grafica: J.b. Sursa: FNGCIMM

15051
9 771220 748027

Un mort şi 10 răniţi la Nădab

Două autocare care transportau muncitori spre zona industrială Nădab au fost acroşate, luni dimineaţa, de un autotren.

NĂDAB. Accident teribil luni dimineaţa, în jurul orei 5.35, între Chişineu Criş şi Nădab. Două autocare care transportau muncitori la muncă în zona industrială Nădab au fost acroşate de un autotren. Un bărbat în vârstă de 31 de ani a decedat şi alte zece persoane au fost rănite grav şi uşor. Cele două autocare se deplasau unul în spatele celuilalt. Victime au fost doar în primul autocar, în cel de-al doilea neînregistrându-se răniţi, ci doar pagube materiale. Autotrenul a intrat în partea lateral stânga în primul autocar, iar bărbatul care a decedat se afla pe scaunul din spatele şoferului. În primul autocar se aflau aproximativ 20 de persoane. În urma acroşării, geamurile primul autocar s-au spart toate, autovehiculul ajungând în câmp în urma coliziunii. Muncitorii au trăit clipe de coşmar când au văzut ce a mai rămas din autocarele în care erau.

„Un băiat a murit şi o fată e în stare foarte gravă. Eu am scos-o din autocar că murea acolo. Toată-i desfigurată. Păcat de ea şi păcat de cel care şi-a pierdut viaţa. Am auzit doar o bubuitură. Toate geamurile s-au spart pe partea stângă. Eu eram pe partea stângă şi norocul meu că m-a aruncat în partea dreaptă. Mă mir că trăim la cum arată autocarul. Şoferul nostru a tras dreapta cât a putut, că altfel eram morţi”, a povestit unul dintre muncitori care se afla în primul autocar. /P.6

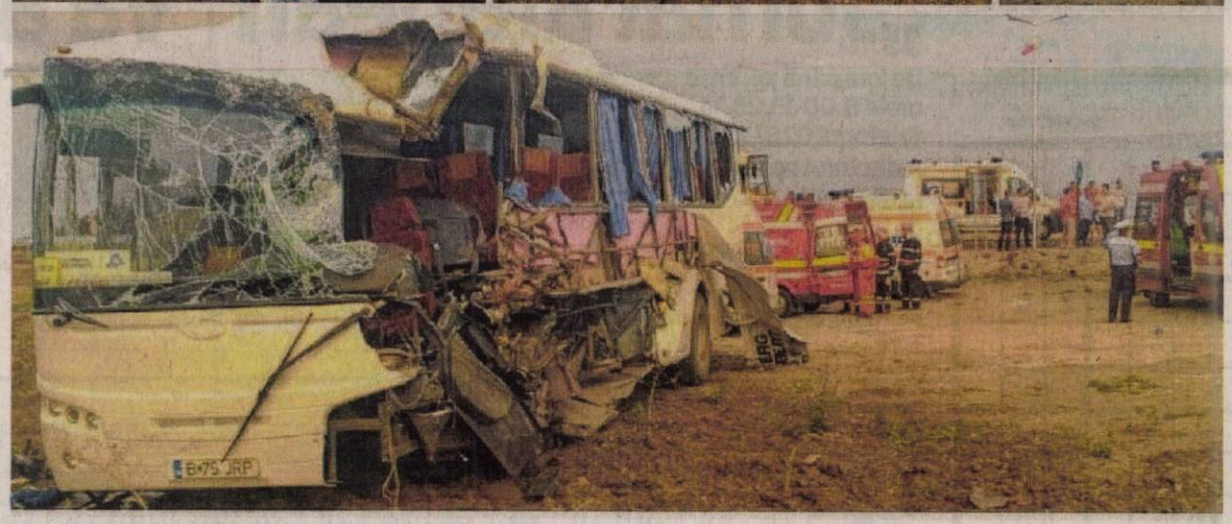

Imagini de coşmar pe drumul dintre Chişineu Criş şi Nădab FOTO: V.OBŞITOŞ

Se joacă dur pe parcarea din Avram Iancu

Mai sunt aproape două luni până când cei interesaţi să realizeze parcarea subterană din Piaţa Avram Iancu îşi pot depune ofertele.

ARAD. Se joacă tare pe viitoarea parcare subterană din Piaţa Avram Iancu? Cel mai probabil, da. Şi e şi normal să fie aşa în condiţiile în care vorbim de una dintre cele mai mari investiţii propuse de Primărie în Arad. Se vrea realizarea unei parcări de peste 500 de locuri sub piaţă, pe banii investitorului privat, acesta urmând să-şi recupereze sumele prin administrarea de-a lungul anilor a parcării subterane.

Pe 29 iunie, adică de mai bine de o lună, Primăria a scos la licitaţie realizarea primei parcări subterane din oraş, investiţie care se dorea realizată prin concesiune pe 49 de ani („Concesionare lucrări publice privind finanţarea, construcţia şi operarea parcării subterane Piaţa Avram Iancu din Municipiul Arad”), anunţul fiind publicat în sistemul electronic de achiziţii publice naţional şi european. Data limită de primire a ofertelor a fost stabilită pe 29 septembrie. Până la ora aceasta, nici măcar o firmă nu şi-a depus oferta pentru realizarea, în 26 de luni de la semnarea contractului, pe banii săi (valoarea estimată fiind de 94 milioane lei, fără TVA), a parcării de peste 500 locuri, dispuse pe două nivele.

Practica spune, însă, că la astfel de licitaţii ofertele se depun doar în ultimele zile, pentru că e mult de lucru la ele, dar şi de frică, pentru că în continuare pe piaţa românească nu există încredere în confidenţialitatea de care ar trebui să se bucure astfel de proceduri. **JA-A.B.**

Strada Tarafului FOTO: D.D.

Două noi blocuri pe Tarafului

ARAD. Municipalitatea are de gând să extindă zona de locuinţe sociale de pe strada Tarafului din cartierul Sânicolau Mic prin construirea a două noi blocuri cu 64 de apartamente cu una şi două camere. /P.5

Un singur vice pentru CJA FOTO: JA

Fără vicepreşedinte nou la CJA

ARAD. Legea nu mai permite alegerea unui nou vicepreşedinte pentru Consiliul Judeţean Arad, după ce Adrian Ţolea a preluat atribuţiile de preşedinte. Aşa că, până la alegerile locale de la anul, CJA va funcţiona în această formulă de conducere. Sau poate nu? /P.3

Lovită pe „zebră”, pe Calea Radnei

ARAD. O femeie în vârstă de 40 de ani a fost lovită de un autoturism pe trecerea de pietoni de pe Calea Radnei, cea de lângă viitorul supermarket Kaufland. Din fericire, victima nu a suferit răni grave. /P.6

Contoare inteligente pentru arădeni

ARAD. Vom avea contoare inteligente. Gata cu facturile estimate, gata cu vizitele celor care să citească numărul de kilowaţi pe care i-am consumat. În primă fază, intrăm doar în teste. De la anul s-ar putea să le avem toţi. /P.6

Ciprian Rus FOTO: FAN

UTA, victorie în primul „amical”

MALLNITZ. Aseară, în primul joc de verificare din Austria, UTA a trecut de SC Landskron, cu 2-1, scor care a fost stabilit încă de la pauză. Pentru UTA au marcat Curtuiuş şi C. Rus. Nagy i-a folosit pe: Miron - Polgar, Botiş, Gligor, Burlă - Strătilă, Tănase, Chindriş, Hlistei - C. Rus, Curtuiuş, până la final fiind utilizaţi toţi jucătorii din lot. **JA-L.S.**

Remember: 4 august

1526 A murit Juan Sebastian del Cano, navigator spaniol (n. 1460)

1789 În Franţa a fost abolit sistemul feudal

1857 S-a născut Augustin Bunea, istoric şi teolog greco-catolic (d. 1909)

1875 A murit Hans Christian Andersen, autor de poveşti, danez (n. 1805)

1900 A murit Isaac Levitan, pictor rus (n. 1860)

1901 S-a născut Louis Armstrong, muzician american (d. 1971)

1914 Izbucnirea primului război mondial

1919 Armata română a intrat victorioasă în Budapesta

1948 S-a născut **Cezara Dafinescu,** actriţă română

1953 A murit Francisc Şirato, pictor şi grafician (n. 1877)

Cezara Dafinescu FOTO: FAN

1954 S-a născut Paul Daian, poet român

1959 A murit Nicolae Dărăscu, pictor român neoimpresionist (n. 1883)

1997 A murit Jeanne Calment, cel mai logeviv om din lume, în vârstă de 122 ani şi 164 de zile (n. 1877)

2000 A murit Victor Parhon, critic de teatru (n. 1943)

Întreruperi de curent

Miercuri, 5 august 2015. În judeţ, h 8 - 17: Sebiş, străzile Crişuliu, Morii, Oituz, Zărandului, Steluţei, Mimozei; **h 8 - 19:** Coşari, judeţul Timiş; **h 9 - 14:** Căpruţa.

Telefoane utile

☎ INFORMAŢII TELEFONICE: 118.932; ☎ ROBOT: 1958; ☎ APEL UNIC DE URGENŢĂ (SALVARE, POLIŢIE; Pompieri): 112; ☎ PRIMĂRIA MUNICIPIULUI ARAD: Program de relaţii cu publicul (camera 5) luni-vineri între orele 8-20. Tel.: 0257/284.744; tel. centrală: 0257/281.850; ☎ S.C. E.ON GAZ ROMÂNIA - Sucursala Arad - Dispecerat şi intervenţie telefon:0357/403.321; ☎ DERANJAMENTE CURENT ELECTRIC: 0257/929; ☎ INFORMAŢII CFR: 0257/231.777; ☎ PROTECŢIA CONSUMATORULUI: B-dul Revoluţiei, nr. 50. Telefon: 0257/257.049; ☎ POLIŢIA LOCALĂ: 0257/939.

Sudoku

REGULI:
În fiecare bloc sunt câteva cifre între 1 şi 9, stabilite dinainte. Acestea trebuie completate cu cifrele lipsă, în aşa fel încât fiecare număr să figureze o singură dată. De asemenea, cifrele de la 1 la 9 trebuie să figureze o singură dată atât pe rândurile orizontale cât şi pe coloanele verticale ale celor nouă blocuri luate împreună.

ÎNCEPĂTORI

	4							
3		6			1	7	8	
7	1	5		8		3		
					3	2	5	6
1					9			
				4	7			2
5		7				8	6	
			6				3	

AVANSAŢI

						7		2
	6				9			3
8				4				
7		5		3	1			
	9							
	2	1	8					
				6				9
6			3					7
		2			7			5

Soluţiile jocurilor din numărul precedent:

ÎNCEPĂTORI

6	9	5	4	3	7	2	8	1
7	1	8	5	2	9	3	4	6
4	2	3	6	1	8	7	9	5
5	4	1	3	8	2	6	7	9
3	7	6	9	5	4	8	1	2
2	8	9	7	6	1	4	5	3
1	5	2	8	7	6	9	3	4
8	3	4	2	9	5	1	6	7
9	6	7	1	4	3	5	2	8

AVANSAŢI

2	7	9	6	4	3	5	1	8
6	4	3	1	8	5	2	9	7
5	8	1	9	2	7	3	6	4
3	1	8	4	7	6	9	2	5
7	9	6	5	1	2	4	8	3
4	2	5	8	3	9	6	7	1
9	6	4	7	5	1	8	3	2
8	3	7	2	6	4	1	5	9
1	5	2	3	9	8	7	4	6

UNDE MERGEM în Arad

Cinema

CINEMA CITY ATRIUM

- **Întors pe dos -3D, orele 14:20, 16:30**
- **Ted 2, orele 14:30, 17:00, 19:30**
- **Anturaj, orele 17:10, 19:50**
- **Coconut: Micul Dragon -3D, ora 14:00**
- **Femeia în aur, ora 15:00**
- **Insidious: Capitolul 3, ora 21:50**
- **Magic Mike XXL, orele 14:40, 17:20, 19:40, 22:00**
- **Minionii -3D, dublat, orele 13:10, 15:10, 17:10, 19:10**
- **Minionii -3D, subtitrat, orele 18:30, 20:30, 21:10**
- **Misiune: Imposibilă - Naţiunea secretă, orele 15:00, 17:40, 20:20, 22:20**
- **O tipă...dezastru, orele 13:10, 15:40, 18:10, 20:40, 22:10**
- **Omul-furnică -3D, 15:10, 17:30, 20:00, 22:30**
- **Pixels. O aventură digitală -3D, orele 14:40, 16:50, 19:00, 21:10**
- **Terminator: Genisys -3D, orele 16:00, 18:50, 21:20**

Sărbătoare tradiţională

- **„Zilele Şepreuşului",** ediţia a VIII-a (în 8-9 august, la Şepreuş)

Filatelie

- **Întâlnire filatelică.** Societatea „Aradul" vă invită în fiecare duminică, între orele 9.30 - 12.30, la o întâlnire filatelică ce se desfăşoară la Casa Sindicatelor, et. 2, camera 48.

Pieţe şi târguri

Astăzi este zi de piaţă la Sebiş, Almaş, Apateu, Semlac, Sântana, Şilindia, Vârfurile. **Târguri săptămânale se desfăşoară astăzi la** Chişineu-Criş, Almaş, Şilindia şi Vârfurile.

Mâine, miercuri, va fi zi de piaţă la Pâncota, Beliu, Buteni, Şiclău, Macea, Vânători, Pecica, Şiria şi **zi de târg la** Beliu şi Buteni.

Sănătate

- **Policlinica DR. TURCIN, oferă:** Cardiologie (EKG, Ecografie cardiacă, Doppler vascular, Holter EKG si TA, Test de efort), Oftalmologie **(NOU - chirurgie pol anterior; CV computerizat; optică medicală),** ORL (videoendoscopie), pneumologie, gastroenterologie, neuropsihiatrie, medicină de familie, ecografii generale. **Telefon: 0257/285510, www.policlinica-turcin.ro**
- **Farmacia GLYKON - UTA,** Bl U 6 (vis-a-vis de biserica în construcţie). Deschis zilnic: luni-vineri 07.00 -21.00 sâmbătă şi duminică 08.00-18.00. **Telefon: 0257/241197.**

Horoscop

BERBECUL (III.21.-IV.20.)
Aveţi posibilitatea să câştigaţi bine cu prilejul unei călătorii în interes personal. Sunteţi tentat să vă asumaţi riscuri prea mari.

TAURUL (IV.21.-V.20.)
Parcurgeţi o perioadă importantă, în care aveţi şansa să faceţi schimbări radicale în domeniul afacerilor. Este un bun moment pentru a încheia contracte şi pentru a semna documente oficiale.

GEMENII (V.21.-VI.21.)
Azi aveţi noroc şi puteţi să depăşiţi orice dificultate. Este o zi bună pentru examene şi proiecte. Vă recomandăm să acordaţi mai multă atenţie partenerului de viaţă.

RACUL (VI.22.-VII.22.)
S-ar putea să întâmpinaţi greutăţi în afaceri, din cauza colaborării dificile cu o femeie. Nu este cazul să vă îngrijoraţi!

LEUL (VII.23.-VIII.23.)
La serviciu, sunteţi perseverent şi ţineţi neapărat să duceţi la bun sfârşit o lucrare delicată. Ar fi bine să acordaţi mai multă atenţie celor tineri din familie.

FECIOARA (VIII.24.-IX.23.)
Dimineaţă s-ar putea să nu mai plecaţi într-o călătorie în interes personal, din motive independente de dumneavoastră. La serviciu, munciţi cu pasiune.

BALANŢA (IX.24.-X.23.)
Partenerii de afaceri vă apreciază ideile originale şi vă susţin iniţiativele legate de o investiţie. Profitaţi de acest context favorabil! Sunteţi plin de energie şi puteţi duce totul la bun sfârşit.

SCORPIONUL (X.24.-XI.22.)
Puteţi avea succes în afaceri. Aveţi idei bune şi luaţi decizii inspirate. Ar fi bine să evitaţi discuţiile în contradictoriu cu colaboratorii.

SĂGETĂTORUL (XI.23.-XII.21.)
Sunteţi foarte bine dispus, iar relaţiile cu anturajul decurg fără probleme. Singurul lucru care nu vă mulţumeşte pe deplin este situaţia financiară.

CAPRICORNUL (XII.22.-I.20.)
Aveţi o zi grea la serviciu, cu multe probleme de rezolvat. Vă descurcaţi, iar colegii vă apreciază perseverenţa şi ideile originale. Relaţiile parteneriale sunt excelente.

VĂRSĂTORUL (I.21.-II.20.)
În cursul dimineţii aveţi multe drumuri de făcut şi s-ar putea să pierdeţi o sumă de bani din cauza neatenţiei. Nu luaţi în tragic cele petrecute şi nu vă descărcaţi nervii asupra familiei!

PEŞTII (II.21.-III.20.)
Sunt favorizate întâlnirile cu prietenii şi călătoriile. Averti mari şanse de reuşită în afaceri. Faceţi cunoştinţă cu o persoană mai în vârstă care vă propune o colaborare avantajoasă.

„Jurnal arădean" vă ascultă

De luni până joi, între orele 11.00-13.00, la telefonul 0257.280943, redactorul nostru vă stă la dispoziţie.

ARAD. Domnul **Alexandu T.** locuieşte pe strada Săvârşin (cartierul Micălaca) şi ne spune că de ceva timp au fost montate în zonă balansoare „Este o gălăgie îngrozitoare de când cu balansoarele astea" - se plânge acesta. „Atât pe mine cât şi pe vecinii mei ne deranjează foarte tare zgomotul pe care îl fac copiii, nici nu ne putem odihni unеori. Oare nu ar putea sa le ia de aici? " - se întreabă nemulţumitul cititor.

V.I. din Păuliş doreşte să reclame o problemă „revoltătoare". „O persoană din Păuliş care are 15-20 de vaci le aduce în ultimul timp, în fiecare seară, pe terenul meu şi îmi mănâncă tot porumbul" - ne informează cititorul. „Am încercat să vorbesc cu el şi am şi făcut reclamaţii, dar nu s-a schimbat nimic. În fiecare seară este aici cu vacile care îmi mănâncă porumbul. Sper că se va rezolva cât mai repede problema".

D.L. doreşte prin intermediul ziarului nostru să afle adresa Inspectoratului Teritorial de Muncă Arad. Aceasta este: str. Episcopiei, nr.11-13 (telefon 0257-257251). **JA-O.P.**

Curs valutar

Denumirea valutei	BNR	BCR		BRD		Intesa Sanpaolo Bank		Banca Românească		Nextebank		Alpha Bank		Casa de schimb LUXOR		Casa de schimb TRESOR	
		C	V	C	V	C	V	C	V	C	V	C	V	C	V	C	V
Euro	4,40	4,33	4,48	4,33	4,48	4,34	4,44	4,37	4,43	4,35	4,47	4,38	4,42	4,37	4,40	-	-
Dolar SUA	4,01	3,92	4,01	3,92	4,09	3,95	4,04	3,98	4,04	3,87	4,07	3,98	4,05	3,98	4,01	-	-
Forint	0,0143	0,0137	0,0149	0,0133	0,0149	0,0135	0,0155	-	-	0,0137	0,0150	-	-	0,0142	0,0144	-	-
Gram aur	141																

Vremea

Marţi, 4 august

www.aradon.ro

19° LA ORA 6 — temperaturile se vor situa între 18 şi 19 grade. Vântul va sufla cu 11 km/h dinspre SV.

33° LA ORA 18 — temperaturile se vor situa între 32 şi 33 grade. Vântul va sufla cu 9 km/h dinspre ENE.

Ziua precedentă

Arad	18–31	Umiditate:	46%
Lipova	18–31	Presiune:	1015,92 mb
Chişineu- Criş	18–31	Precipitaţii:	10%
Săvârşin	17–30	Vânt:	9,66 km/h
Sebiş	17–30	Direcţie vânt:	E

Soarele

Răsare: 06:20
Apune: 21:01

Azi

Temperaturile se vor situa între 19 şi 32 grade. Vântul va sufla cu 9-11 km/h, dinspre ENE-SV.

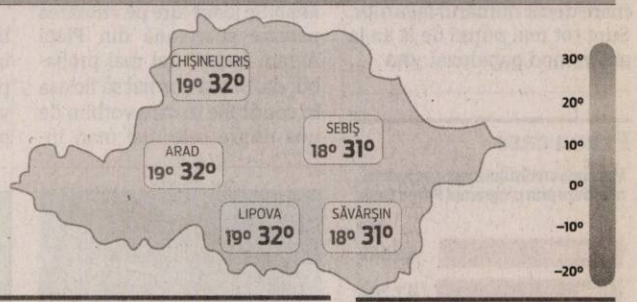

FAZELE LUNII

16.07 · 24.07 · 31.07 · 7.08

MARŢI	MIERCURI	JOI	VINERI
19° 33°	19° 33°	20° 35°	20° 35°
aversă sau furtună	caniculă, după-amiază averse	soare arzător	predominant însorit

Calendar

Biserica ortodoxă: Sf. 7 tineri din Efes; Sf. Mc. Tatuil; Aducerea moaştelor Sf. Cuv. Mc. Evdochia (Post)
Biserica greco-catolică: Cei 7 tineri m. din Efes; Cuv. m. Evdochia; [Sf. pr. Ioan Maria Vianney]
Biserica romano-catolică: Sf. Ioan M. Vianney, pr.

Prognoză pentru trei zile

Temperaturile minime vor fi cuprinse între 19 şi 20 grade, iar cele maxime între 33 şi 35 grade.

Temp.minime: 19-20°C
Temp.maxime: 33-35°C

JURNAL ARĂDEAN
B-dul Revoluţiei nr. 62, Arad
Auditat de BRAT
Reclamaţii difuzare: 0257/212.032

Director de vânzări: Mircea Ţişcă (8427)
Secretariat: 0257.281802 (centrala), fax - 0257.212.012
Şef departament difuzare: Carmen Csordas
Marea publicitate: 0257.280904
Mica publicitate: 0257.210775; B-dul Revoluţiei, nr. 81
Tiparul executat la: Tipografia Russmedia Kft. Debrecen

Redactor şef: Adriana Barbu (8416) Responsabil de număr: Dan Lazăr
Secretar general de redacţie: Gabriela Groza (8423); Departamente: Eveniment: Simona Butaru, Monica Ardelean (8405), Alin Gherasim (8417), Ioana Costaş (8414); Valentin Goran (8405); Politic: Simion Todoca (8434); Economic: Andreea Pintea (8415); Cultură, Învăţământ: Vasile Filip (8421); Social: Diana Duţu (8413); Sport: Daniel Scridon (8424), Leo Sfâra (8422), Dan Lazăr (8406).
Tehnoredactare: Ghizela Şerban (8409), Munteanu Daniel (8411).
REDACŢIE: tel. 0257.281802 (centrala); fax 0257.212.012, 0257.228.592; e-mail:redactia.jurnalaradean@russmedia.ro, adevaruldearad@russmedia.ro, publicitate.jurnalaradean@russmedia.ro, publicitate.adevarul@russmedia.ro

Invazia castorilor în Luncă

Castorii, dispăruţi parcă de pe teritoriul României în 1824, au fost redescoperiţi de cercetătorii români în Lunca Mureşului.

Castorii şi-au lăsat urmele pe insula ce le poartă numele FOTO: FAN

ARAD. O comoară nepreţuită se ascunde în unele zone ale Parcului Natural Lunca Mureşului Arad, după aproape 200 de ani de când s-a stabilit că aceasta a dispărut. Este vorba de brebul sau castorul european (Castor fiber), cel mai mare reprezentant european al acestor rozătoare (Rodentia). În urmă cu două secole, această specie era cel mai vânat animal pentru blană şi carne. Ei bine, ultima atestare documentară a speciei pe raza judeţului nostru datează din anul 1824.

Dar situaţia s-a schimbat de curând. În acest moment, datorită implicării atât a administraţiei parcului cât şi a biologului Gabriel Herlo, pe raza parcului numărul exemplarelor a ajuns la cel puţin 160, pe tronsonul râului Mureş din judeţul Arad şi până la Cenad. Multe familii au migrat şi în Timiş. Primii castori, spune Gabriel Herlo, au fost eliberaţi pe Mureş în anul 2002, când au fost aduse 22 de exemplare din Germania. „De atunci, numărul familiilor de brebi (castor fiber - n.r.) a crescut, ajungând să recucerească toate teritoriile pe care le ocupau la începutul anilor 1800. Acum sperăm că, odată cu reapariţia brebilor, să nu ne confruntăm cu braconajul", a declarat biologul din cadrul Parcului Natural Lunca Mureşului Arad.

Unde trăiesc castorii

Principala urmă pe care o lasă rozătoarele sunt copacii doborâţi, iar multe semne de acest fel sunt şi pe o insulă aflată la 35 de kilometri de Arad, între Pecica şi Semlac, care a fost botezată, neoficial, „Insula castorilor". Specialiştii consideră că acest loc, care are o suprafaţă de trei hectare, este una dintre zonele perfecte pentru dezvoltarea speciei, pentru că este izolat, accesul fiind posibil doar cu barca. De asemenea, habitate la fel sau chiar mai bune ca acesta sunt în multe alte locuri pe râul Mureş.

Prima apariţie, în 2002

Prima introducere reuşită a acestei specii s-a realizat în anul 1998 pe râul Olt. Deoarece a funcţionat foarte bine, iar speciile eliberate s-au înmulţit, ulterior a urmat reintroducerea acestei specii şi pe râul Mureş. După patru ani mai exact, în anul 2002, au fost reintroduse 22 de exemplare într-o zonă de câţiva kilometri în aval şi amonte de Bârzava şi Păuliş. Castorii au fost aduşi din Germania şi au fost eliberaţi într-un habitat studiat înainte şi considerat extrem de favorabil pentru înmulţirea lor.

Această specie, protejată la nivel european, este practic o comoară pentru judeţul nostru alături de celelalte specii de păsări şi animale care trăiesc în acest moment în Parcul Natural Lunca Mureşului, mai ales în „zonele roşii", unde accesul oamenilor este restricţionat. **JA-V.G.**

Despre efort

Efortul pe care administraţia Parcul Lunca Mureşului Arad îl depune constant pentru conservarea florei şi faunei din rezervaţie au dat roade. Ele sunt justificate în primul rând pentru toate aceste specii, care trăiesc în judeţul nostru, şi nu sunt puţine. Dar îşi găsesc justificarea şi în arădenii, copii sau adulţi, şi în turiştii care vizitează această lume sălbatică parcă desprinsă dintr-un basm.

Seraliştii, o „specie" pe cale de dispariţie la Arad

Anul acesta numărul elevilor care s-au înscris pentru învăţământul seral sau fără frecvenţă este foarte mic.

ARAD. Au trecut vremurile în care pentru seral se susţinea examen de admitere, când numărul doritorilor era mai mare decât numărul locurilor. Sunt tot mai puţini de la an la an, deşi în mod paradoxal sunt încă destul de mulţi elevi care abandonează şcoala după clasa a VIII-a, dar nu se mai întorc. Niciodată nu mai vor să revină pe băncile şcolii. Cât despre necesitatea diplomelor se pare că nu mai contează, în economia de piaţă, prea mult.

Doar 54 de elevi

Anul acesta la seral s-au înscris, conform postărilor de pe site-ul IŞJ Arad, puţin peste 50 de elevi. Absolvenţi de 8 clase cu vârsta minimă de 18 ani. Elevi tomnatici care vor să-şi finalizeze studiile şi să obţină bacalaureatul. Majoritatea pentru că aceasta este o condiţie pentru păstrarea locului de muncă sau pentru promovare. Cei mai mulţi au optat pentru Liceul Tehnologic „Henri Coandă" Arad, 21 de candidaţi, 16 la Liceul „Sever Bocu" din Lipova, 12 la Liceul Tehnologic „Iuliu Moldovan" şi 5 la Colegiul Tehnic de Protecţia Mediului Arad. Au fost 2 respinşi dar nu din cauza numărului de locuri, ci pentru că erau prea şcoliţi pentru seral: promovaseră clasa a IX-a la liceu.

La examen

Cei care aleg să recupereze în acest fel anii pierduţi de şcoală pot susţine, după doi ani, examenul de bacalaureat. Şi o parte din ei reuşesc să şi îl treacă pentru că, după cum spun dascălii care lucrează cu ei, sunt mult mai motivaţi şi mai serioşi decât cei de la zi.

Fără frecvenţă, fără succes

A doua variantă pentru reluarea studiilor a fost cea a cursurilor la fără frecvenţă. Doar 8 elevi s-au înscris în singura unitatea de învăţământ (Colegiul Tehnologic de Industrie Alimentară) care şcolarizează sub această formă în judeţul Arad. **JA-M.A.**

Elevi „tomnatici" FOTO: FAN

Fără vicepreşedinte la CJA

Indiferent de situaţie, la Consiliul Judeţean Arad nu vor mai fi organizate alegeri pentru un nou vicepreşedinte.

ARAD. Nu vor apărea feţe noi în conducerea Consiliului Judeţean Arad (CJA). Nu vor mai fi organizate alegeri, nu va mai fi ales un nou vicepreşedinte. Asta ne-a spus-o Ioan Plaveţi, consilier judeţean, preşedintele comisiei juridice din cadrul CJA. „Legea spune că, indiferent de situaţie, nu va fi ales un alt vicepreşedinte, iar instituţia va funcţiona cu un singur vicepreşedinte. Totodată, o altă lege arată faptul că, înainte cu un an de alegerile locale, nu pot fi organizate alte alegeri în cadrul unităţilor administrativ-teritoriale. Şi, ţinând cont de faptul că următoarele alegeri locale vor avea loc în luna iunie a anului viitor, se aplică şi această lege", ne-a explicat Plaveţi.

Cu un singur „vice"

După ce unul dintre vicepreşedinţi, respectiv Adrian Ţolea, a fost ales pentru a prelua prerogativele de preşedinte, CJA mai are un singur vicepreşedinte: Romulus Guţu. Organigrama de la vârful instituţiei nu se va modifica decât cu o singură condiţie: dacă Nicolae Ioţcu va ieşi din arest preventiv şi îşi va relua funcţia de preşedinte, după cum spun reprezentanţii Prefecturii în ordinul de suspendare a lui Ioţcu. Dacă se va întâmpla asta sau nu, rămâne de văzut. Până atunci, însă, Ţolea va fi „la butoane", Guţu rămânând singurul vicepreşedinte al CJA. **JA-A.G.**

A fost arestat

Nicolae Ioţcu, preşedintele CJA, a fost reţinut în data de 24 iulie, ulterior fiind arestat. Procurorii Direcţiei Naţionale Anticorupţie spun că au indicii temeinice referitoare la comiterea infracţiunii de trafic de influenţă, infracţiune ce ar fi fost comisă de Ioţcu. Pe numele preşedintelui CJA a fost emis un mandat de arestare pe 30 de zile, urmând ca acesta să expire în 23 august.

> Legea spune că, indiferent de situaţie, nu va fi ales un alt vicepreşedinte, iar instituţia va funcţiona cu un singur vicepreşedinte
> **IOAN PLAVEŢI**

Doar Ţolea şi Guţu vor rămâne în conducerea CJA FOTO: A.G.

Miercuri ne uităm la „Un bărbat şi mai multe femei"

ARAD. Teatrul de Vară din cadrul Centrului Cultural Judeţean Arad invită miercuri arădenii să se uite la „Un bărbat şi mai multe femei". Spectacolul de teatru regizat de Bogdan Huşanu este o adaptare după Leonid Zorin. „Piesa abordează într-o manieră comică eternul conflict dintre bărbat şi femeie, bazat pe lupta pentru supremaţie în relaţiile de cuplu. Care sunt şansele unui bărbat timid în faţa uneia sau mai multor femei, care, prin diverse forme de abordare, reuşesc să-şi atingă scopul?", fac o succintă prezentare a spectacolului organizatorii. Pentru a afla răspunsul la întrebarea din această prezentare, arădenii sunt aşteptaţi miercuri seara, de la ora 20:30, la Centrul Cultural Judeţean Arad. Intrarea va fi liberă. **JA-A.G.**

Afişul evenimentului FOTO: JA

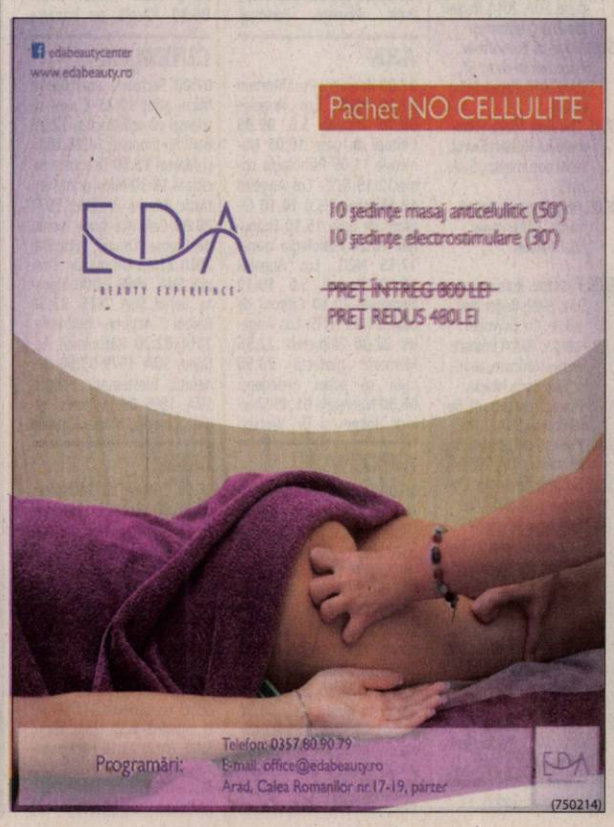

russmedia
new. every day.

Russmedia Press, editorul cotidianului Jurnal arădean, parte a grupului multinaţional Russmedia Press, care îşi desfăşoară activitatea în domeniul presei locale tipărite

CAUTĂ

Distribuitori de presă (în cutii poştale) pentru Vladimirescu.

Cerinţe:
Seriozitate;
Dinamism;
Conştinciozitate.

Se oferă:
Salariu atractiv;
Timp de lucru 2 ore.

Informaţii suplimentare la telefon:0257/212.032 sau 0728.284.737, de luni până vineri între orele 9 şi 17.

Durere?Hemoroizi?
Tratament modern fără operatie!
Medici cu experienţă în metodele moderne nechirurgicale, posibilitate plata în rate.
10% reducere la tratament pentru pensonari

Varice?Ulcer Varicos?
Tratament modern şi eficient! Fără intervenţie chirurgicală!

Artroză? Osteoporoză?
Tratamentul prin Rezonanţă Magnetica
Inovaţia anului 2014 în Germania
Recomandat în:
• osteoporoză, artroză, dureri de spate cronice, afecţiuni ale meniscului, vătămări dupa accidente, etc.

Alte Specialităţi:
• Dermato - Venerologie • Gastroenterologie •
• Chirurgie Generală • Urologie • Medicină Internă •

Arad: LaurusMedical clinics MBST
0257 213 888 www.laurusmedical.ro
Bucureşti Cluj Galaţi Piteşti Ploieşti Bacău Suceava Brăila Focşani
(673126)

PPDD s-a „volatilizat”

Partidul lui Dan Diaconescu a dispărut de pe eşichierul politic românesc, fiind „înghiţit” de către UNPR.

Ştefan Dalca FOTO: JA

ARAD. După multe frământări, trădări şi reorientări, PPDD a dispărut, prin fuziunea cu UNPR, absorbţia fiind „bătută în cuie” la congresul extraordinar de duminică. De la Arad au participat preşedintele UNPR, generalul (r) Avram Cătănici şi cinci delegaţi de la PPDD, în frunte cu preşedintele interimar Dorin Filip. Ca urmare a aplicării protocolului în teritoriu, acesta va fi, o perioadă, copreşedinte al UNPR Arad, alături de Cătănici. Cât timp anume, nu este prea clar, formularea fiind „până la finalizarea fuziunii”. Totodată, Biroul executiv Judeţean şi cel municipal UNPR vor fi completate cu cei veniţi de la PPDD.

UNPR Arad are deputat

Ca „ecou” al fuziunii, deputatul Ştefan Petru Dalca s-a înscris, luni, 3 august, în UNPR şi va activa în grupul parlamentar PSD. De asemenea, s-a înscris în UNPR şi Liliana Mincă. După excluderea din PPDD, Dalca şi Mincă au fost membri fondatori ai Partidului Naţional Democrat, pe care au şi reuşit să-l înscrie în Registrul Partidelor Politice. Iată, însă, că, în urma fuziunii fostului lor partid, PPDD, cu UNPR, cei doi au decis să abandoneze noul partid şi să se înscrie în cel al generalului Oprea. Întrebat, telefonic, ce l-a determinat să abandoneze proiectul PND, Dalca a declarat că susţinătorii săi din judeţ au fost de părere că este preferabil să treacă la un partid consolidat decât să încerce să „salte” un partid proaspăt înfiinţat, fără prea mari şanse la alegerile locale de anul viitor. Pe moment, Dalca va fi cooptat în conducerea UNPR Arad, cel mai probabil pe funcţia de vicepreşedinte, după spusele lui Cătănici.

JA-S.T.

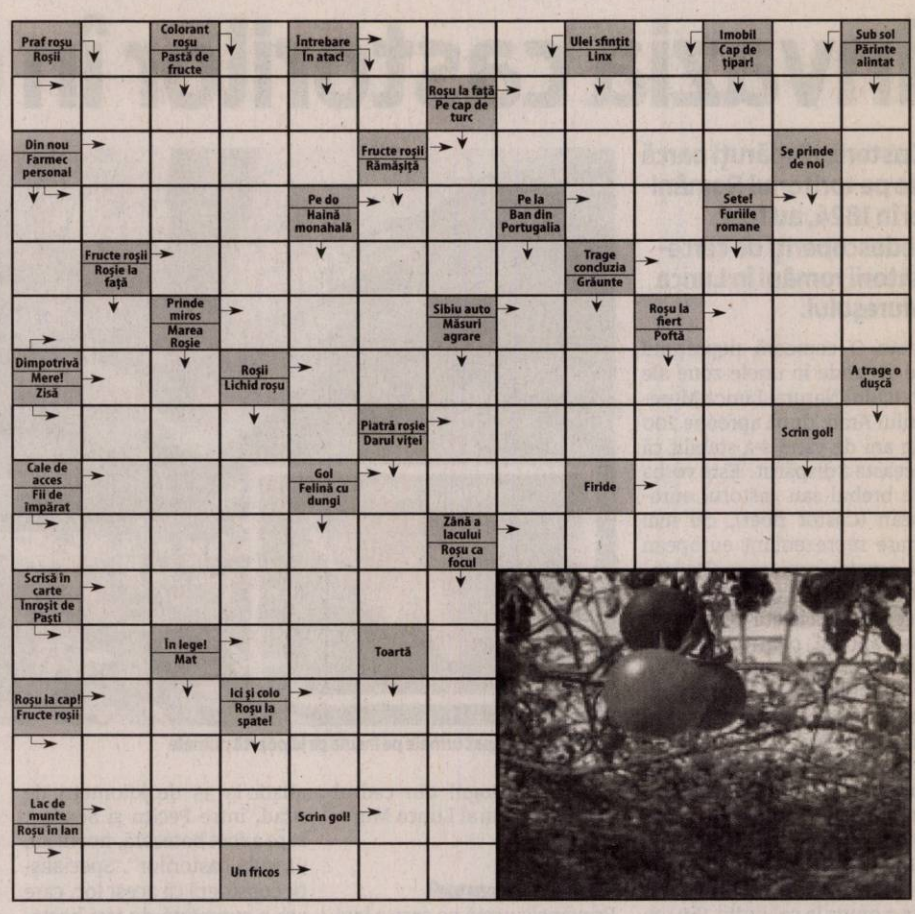

Reţeta zilei

Mămăligă cu două feluri de ciuperci

INGREDIENTE: 1 mână mică de hribi uscaţi, 25 g de unt, 1 ceapă mică, feliată fin, 2 căţei de usturoi, zdrobiţi, 5 fire de cimbru, frunzele culese, 700 g de ciuperci champignon, feliate, 1 pahar mic de vin roşu, 125 ml supă de legume, 100 g de brânză Gouda sau Fontina, feliată.

PENTRU MĂMĂLIGĂ: 500 ml de lapte, 1 frunză de dafin, 3 fire de cimbru, 250 g de mălai, 50 g de unt, 75 g de parmezan, ras.

MOD DE PREPARARE:

Se înmoaie hribii în 150 ml apă caldă, lasă-i 20 de minute, apoi scurge-i şi stoarce-i, păstrând lichidul în care s-au înmuiat. Încinge untul într-o tigaie mare. Când începe să facă spumă, adaugă ceapa şi soteaz-o câteva minute. Pune usturoiul şi frunzele de cimbru, sotează-le 1 minut, apoi dă focul mai mare şi adaugă hribii. După 1 minut adaugă celelalte ciuperci şi prăjeşte-le până se înmoaie. Toarnă vinul roşu şi mai fierbe totul 1 minut. Adaugă supa şi lichidul în care ai ţinut ciupercile şi mai fierbe tocana alte 15 minute, cât să se îngroaşe. Pentru mămăligă, dă în clocot laptele cu 500ml de apă, dafinul şi cimbrul. Stinge focul şi lasă lichidul să se infuzeze 20 de minute, apoi scoate ierburile şi dă-l din nou în clocot. Adaugă mălaiul în ritm constant, amestecând încontinuu. Fierbe mămăliga până se îngroaşă, apoi încorporează untul şi parmezanul.

Transferă mămăliga într-o tavă, formează o adâncitură în mijloc, şi pune în ea ciupercile. Aşază deasupra brânză, pune tava în cuptor şi lasă brânza să se topească.

Poftă bună!

Pentru mai multe reţete intră pe www.culinar.ro

SOLUŢIA INTEGRAMEI DIN NUMĂRUL PRECEDENT

P ■ F ■ CUC ■ A ■ L ■ POMADA ■ IASMAC ■ ROTUND ■ BIO ■ H ■ ETNA ■ APA ■ NANI ■ RE ■ IR ■ CO ■ CAP ■ MEDIU ■ NECLAR ■ TEN ■ MASTI ■ AF ■ MI ■ ASISTENT ■ A ■ STIUT ■ IT ■ ROL ■ ATINS ■ CA ■ NINS ■ R ■ NT ■ FI ■ SATELIT ■ VA ■ AGI ■ PE ■ UNU ■ RID ■ RO ■ USCATIV

Programe TV marţi, 4 august

TVR 1

07.00 Telejurnal matinal. Sport, Meteo
07.57 Lumea şi noi
08.30 Zestrea românilor. (redifuzare)
09.00 Călători în lumi paralele. (serial, Canada, 2002)
09.30 Călători în lumi paralele. (serial, Canada, 2002) Cu: Emma Taylor-Isherwood, Michael Seater
10.00 Dincolo de hartă
10.30 Discover România
10.40 Istorii de buzunar (R)
10.50 Teleshopping
11.30 Fără compromisuri
12.25 Vorbeşte corect!
12.30 Lumea şi noi (R)
13.00 EURO polis
14.00 Telejurnal
15.00 Teleshopping
15.30 Maghiara de pe unu
16.55 Vorbeşte corect! (R)
17.00 Careul cu 5 aşi
18.00 Adevăruri despre trecut
18.30 Istorii de buzunar. (R)
18.40 Fără compromisuri
19.35 Vorbeşte corect! (R)
21.00 Dr House. serial, SUA, 2010)Episodul 19 Cu: Hugh Laurie, Lisa Edelstein, Robert Sean Leonard
21.55 Istorii de buzunar
22.10 Cartier îndepărtat. (Dramă, Belgia, Luxemburg, Franţa, Germania, 2010) Thomas, un artist francez cinic şi blazat aflat în vizită la vechea sa casă părintească se trezeşte proiectat cu 40 de ani în urmă, în propriul trecut. Aici va încerca să desluşească misterul dispariţiei misterioase a tatălui său, eveniment ce trebuia să se petreacă la puţin timp după "sosirea" lui Thomas acolo. Redactor Adriana Vulpe
23, 55 Careul cu 5 aşi. (R)
00.55 Dincolo de hartă. (R)
01.25 Zestrea românilor. (R)
01.50 Discover România. (R)

PRO TV

07.00 Ştirile PROTV. Ce se întâmplă, doctore?
10.30 Vorbeste lumea. (r) Vorbeşte lumea a pregătit subiecte interesante, pe care cei patru prezentatori le vor dezbate în direct, de luni până vineri.
12.00 Viata nedreapta. (r)
13.00 Ştirile PROTV
14.00 Inima de frate. (r)
15.00 Vorbeste lumea. Vorbeşte lumea a pregătit subiecte interesante, pe care cei patru prezentatori le vor dezbate în direct, de luni până vineri. Noutăţi din viaţa vedetelor autohtone, informaţii utile, dar şi trenduri şi subiecte de lifestyle se vor găsi pe agenda celor patru gazde ale emisiunii, care vor avea alături şi invitaţi surpriză împreună cu care vor comenta subiectul zilei.
17.00 Ştirile PROTV
18.00 Ce spun romanii
19.00 Ştirile PROTV
20.30 Las Fierbinti. ep.10, sezon 4
21.30 Marele Stan. comedie, SUA 2007 Cu: Rob Schneider, David Carradine, Jennifer Morrison, Scott Wilson, Richard Kind Cine nu a văzut măcar un film cu Rob Schneider, actorul care nu se dă în lături de la nimic, nici măcar de la ridicolul cosmic? Ei bine, el purcede acum cu curaj în regia de film şi, aşa cum se obişnuieşte, îşi opreşte pentru sine rolul principal care dă titlul filmului.
23.45 Ştirile PROTV
00.15 Super Trip. ep. 8
01.15 Doi bărbaţi şi jumătate. serial, SUA, 2003 Cu: Ashton Kutcher si Jon Cryer, Angus T.
02.00 În mintea criminalului. ep.9, an 4
02.45 Las Fierbinti. (r)

ANTENA 1

06.00 Observator. (live)
08.00 Neatza cu Razvan si Dani. (live)
10.50 In gura presei cu Mircea Badea
11.40 Teleshopping
12.00 Mireasă pentru fiul meu
13.00 Observator.
14.00 Mireasă pentru fiul meu. Formatul de succes internaţional „May I call you mom?” vine în România sub numele de „Mireasă pentru fiul meu”. Cel mai aşteptat show matrimonial din România aduce din nou în centrul atenţiei poveşti de dragoste, întâmplări spectaculoase, reguli dure, confruntări acide, emoţii, suspans şi multe provocări.
16.00 Observator. (live)
17.00 Acces direct cu Simona Gherghe. (live)
19.00 Observator. (live)
20.00 Observator special cu Octavia Geamanu. (live)
20.00 Observator special. cu Octavia Geamanu
20.30 Prizoniera dragostei. serial, Turcia 2015 Cu: Tolgahan Sayisman, Amine Gulse Serialul redă o poveste uluitoare de dragoste în calea căreia par să se aşeze toate piedicile posibile: Yigit Kozan (Tolgahan Sayisman), personajul principal masculin, este un om de afaceri de succes, care s-a născut într-o familie foarte săracă şi care, între timp, a construit un adevărat imperiu financiar.
23.00 Ultimul cartus. actiune, Romania 1973 Regia: Sergiu Nicolaescu Cu: Sergiu Nicolaescu
01.00 Observator. (r)
02.00 Cu mainile curate. (r)
03.45 Prizoniera dragostei. (reluare)

HBO

06.00 Philomena. Dramă, Marea Britanie, 2013. Regia: Stephen Frears
07.40 Veronica Mars. Polităist, SUA, 2014. Regia: Rob Thomas.
09.30 Eu, Frankenstein. Acţiune, Australia, 2014. Regia: Stuart Beattie
11.05 Liga dreptăţii: Război. Animaţie, SUA, 2014. Regia: Jay Oliva
12.30 Jucătorii. Serial comedie, SUA, 2015.
13.00 În pragul dezastrului. Serial comedie, SUA, 2015.
13.35 Ţestoasele Ninja. Acţiune, SUA, 2014. Regia: Jonathan Liebesman
15.20 Edge of Tomorrow: Prizonier în timp. SF, SUA, 2014. Regia: Doug Liman
17.15 The Jinx: Viaţa şi crimele lui Robert Durst. Serial documentar, SUA, 2015
18.05 Angelique. Aventuri, Franţa, 2013. Regia: Ariel Zeitoun
20.00 Pasiune. Romantic, SUA, 2002. Regia: Neil LaBute. Cu: Gwyneth Paltrow, Aaron Eckhart, Jeremy Northam, Jennifer Ehle, Lena Headey
21.45 Poveşti de groază. Serial dramă, SUA, 2015.
22.40 Poveşti de groază. Serial dramă, SUA, 2015.
23.35 Schimb de dame. Comedie, SUA, 2013. Regia: Daniel Schechter. Cu: Jennifer Aniston, Yasiin Bey, Isla Fisher, Will Forte
01.15 Apel de urgenţă. Thriller, SUA, 2013. Regia: Brad Anderson. Cu: Halle Berry, Morris Chestnut, Abigail Breslin, Michael Eklund
02.50 Inamicul. Thriller, Canada, 2013. Regia: Denis Villeneuve. Cu: Jake Gyllenhaal, Mélanie Laurent, Sarah Gadon

TVR 2

10.10 Ieri Azi Mâine **11.00** După 25 de ani. Dreptul la memorie **11.10** Natură şi aventură **12.00** Piersic Show **13.00** Profil. Poveste. Personaj. **14.00** Arta fericirii **14.30** Cultura minorităţilor **15.00** Telejurnal **16.00** 5 minute de istorie **16.10** Frankenstein **17.30** Dobro urban **18.00** Telejurnal **18.30** Arta fericirii **19.00** New York - cea mai mică operă din lume **20.10** Un străin în oraş **21.50** După 25 de ani. Dreptul la memorie. **22.00** Ora de ştiri **23.10** CSI: Crime şi investigaţii **00.00** Pescar hoinar **00.30** Cap Compas **01.00** Profil. Poveste. Personaj.

AXN

07.00 Hannibal Post Mortem **07.10** NCIS: Los Angeles **08.10** Hawaii 5.0 **09.05** Cititorii de oase **10.05** Numerele **11.05** Psihologia crimei**12.15** NCIS: Los Angeles **13.15** Hawaii 5.0 **14.10** Cititorii de oase **15.10** Numerele **16.10** Psihologia crimei **17.15** NCIS: Los Angeles **18.10** Hawaii 5.0 **19.10** Numerele **20.10** Cititorii de oase **21.05** NCIS: Los Angeles **22.00** Numerele **22.55** Memorie perfectă **23.50** Cum să scapi nepedepsi **00.50** Numerele **01.45** Sherlock Holmes şi Dr. Watson

ANTENA 3

06.00 Ştirile dimineţii **08.30** Antena 3 Headlines **08.45** Ştirile dimineţii **10.00** Previziunile zilei **11.00** Se întâmplă în România **12.00** Ştiri **13.00** Se întâmplă în România **14.00** Ştiri **15.00** Esenţial **16.00** Esenţial **17.00** 100 de minute **18.00** 100 de minute **18.45** La ordinea zilei **20.30** Subiectiv **21.30** Sinteza zilei **23.15** In gura presei **00.00** Ştiri **01.00** Sinteza zilei cu Mihai Gadea **02.00** Sinteza zilei **03.00** Subiectiv **04.00** La ordinea zilei **05.00** La ordinea zilei (r) **05.20** In gura presei (r)

PRIMA TV

07.15 Flavours, 3 bucătari **07.45** Playtech **08.20** Râzi şi câştigi **09.00** Sănătate cu Stil **10.00** Mama mea găteşte mai bine **11.30** Codul magicienilor **12.30** Mondenii **13.50** Flavours, 3 bucătari **15.00** Iubiri secrete **16.00** Trăsniţii **16.30** Focus **17.00** Mama mea găteşte mai bine **18.00** Focus **19.30** Codul magicienilor **20.30** Bone după miezul nopţii **22.30** Trăsniţii **23.00** Focus din inima României **23.30** Păcală se întoarce **01.30** Mama mea găteşte mai bine **02.30** Bone după miezul nopţii **04.30** Păcală se întoarce

CINEMAX

07:00 Secretele apei **09:00** Micul prinţ **10:25** E uşor să trăieşti cu ochii închişi **12:15** Banditii timpului **14:10** Edith şi Marcel **16:50** Drăgoste reciclată **18:30** Micul prinţ Fantastic, Marea Britanie, 1974 **20:00** Cele mai bune lucruri din lume Dramă, Brazilia, 2010 **21:45** Un număr Dramă, SUA, 2008 **23:00** Riposta . Serial, SUA, 2015. **23:50** Raidul 2 Acţiune, Indonezia, 2014 **02:20** Războinicii Acţiune, SUA, 1979 **03:50** Generaţia blestemată Polităist, SUA, 1995 **05:15** Porcul regal Comedie, Marea Britanie

DIVA

08.00 Crimele din Midsomer (s) 10.00 Neveste disperate (s) 11.00 Ofiţeri începători (s) 12.00 Pompierii din Chicago (s) 13.00 Soţia perfectă (s) 14.00 A fost odată ca niciodată (s) 15.00 Crimele din Midsomer (s) 17.00 Neveste disperate (s) 18.00 Ofiţeri începători (s) 19.00 Pompierii din Chicago (s) 20.00 A fost odată ca niciodată (s) 21.00 O logodnă falsă (com. rom., SUA, 2012) 23.10 Fata potrivită (com., 2012) 01.00 Sora Jackie 01.35 Sora Jackie 02.10 Pompierii din Chicago (s)

SCP EXPERT SPRL
practicieni în insolvenţă

EXPERT SPRL, lichidator judiciar al **SC EURO CONCEPT SHOP SRL, dosar 26279/3/2008 pe rolul Tribunalului Bucuresti,** vinde cf. Legii 85/2006 prin licitatie publica, cu strigare:

Imobil situat in Arad, DJ 709, inscris in CF 60873 nedefinitiva Arad, top 9115/3/2/, arabil in extravilan in suprafata de 45.182 mp la pretul de pornire de 26.657 Euro

TVA conform Codului fiscal.

Caietul de sarcini este disponibil la sediul lichidatorului judiciar la pretul de 500 lei + TVA.

Licitatia va avea loc in data 14 august 2015, ora 12,00 la sediul lichidatorului din Arad, str.D.Bolintineanu, nr.5, jud.Arad.

In caz de neadjudecare licitatia se reia in data de **21 august 2015, 28 august 2015 si 07 septembrie 2015** in aceleasi conditii de licitatie.

Garantia pentru inscrierea in licitatie este de 10% din valoarea de pornire (fara TVA). Inscrierile si achitarea garantiei se pot efectua pana in ziua licitatiei, ora 12.00.

Relatii la tel. 0257-259740, 211496 dna Anghel Dana sau la sediul societatii lichidatorului judiciar.

Detalii privind vanzarea imobilelor se pot regasi si pe site-ul www.expertarad.ro, rubrica Licitatii. (168751)

EVIDENŢIAZĂ-TE!

Talon valabil până în 30 septembrie 2015

Text: **DATA apariţiei:**.....

.....

.....

.....

.....

.....

.....

Date personale:

Nume şi Prenume:

Telefon:

Buletin de identitate:

TALON + PREŢUL CATEGORIEI AFERENTE

Anunţurile se preiau zilnic, la ghişeu, până în ora 16[00], după această oră, se pot prelua doar prin intermediul sistemului online de preluare al anunţurilor disponibil pe www.jurnalaradean.ro . Anunţurile de mică publicitate din Jurnal Arădean se publică pe baza talonului din ziar

Redacţia nu îşi asumă responsabilitatea pentru conţinutul anunţurilor de mică publicitate!

JURNAL ARĂDEAN

RECLAME

Noi blocuri pe Tarafului

Adică 64 de noi locuințe sociale cu una și două camere. La parterul blocurilor vor fi spații comerciale și de servicii.

ARAD. Municipalitatea are de gând să extindă zona de locuințe sociale de pe strada Tarafului din cartierul Sânicolau Mic prin construirea a două noi blocuri pe structură metalică. În prezent, se află în derulare o licitație publică pentru găsirea unei firme care să întocmească proiectul tehnic pentru construcția celor două blocuri. Primăria este dispusă să plătească 261,102 lei pentru serviciile de proiectare.

Strada Tarafului, destinată arădenilor cu probleme sociale FOTO: D.D.

Multe cereri

„Având în vedere numărul tot mai mare de solicitări pentru aceste locuințe de tip social, administrația locală dorește extinderea acestei zone prin construirea unui cvartal cu funcțiunea de locuințe, spații comerciale și de servicii. Prin construcțiile propuse se urmărește creșterea nivelului de trai pentru persoanele înscrise în categoria celor cu probleme sociale", se arată în anunțul de licitație.

Detalii tehnice

Așa cum aminteam anterior, cele două blocuri de pe Tarafului vor fi ridicate pe structură de rezistență metalică. Construcțiile vor avea planșee din beton armat, închideri exterioare din panouri sandwich metalice (placat cu ghips carton spre interior), învelitoare tip șarpantă, finisaje obișnuite pentru acest tip de locuințe.

Fiecare bloc va avea câte două etaje, parterul fiind prevăzut cu spații pentru servicii și/sau pentru comercializare produse alimentare. În fiecare bloc vor fi amenajate câte 32 de apartamente din care 20 cu o cameră (35 mp suprafață utilă) și 12 cu două camere (51,7 mp suprafață utilă). Apartamentele vor fi dotate cu baie proprie și bucătărie, vor avea instalații și branșamentele pentru apă, canalizare, gaz, energie electrică și cablu TV. Fiecare bloc va fi dotat cu centrală termică proprie pentru asigurarea căldurii în locuință și a apei calde, acesta fiind alimentată cu gaz metan. **JA-D.D.**

Sediul ITM Arad FOTO: D.D.

Concurs pentru șefia ITM Arad

ARAD. Agenția Națională a Funcționarilor Publici (ANFP) organizează concurs de recrutare pentru ocuparea funcției publice vacante de inspector șef al Inspectoratului Teritorial de Muncă Arad. Proba scrisă a concursului se va desfășura la sediul ANFP din București, pe 20 august. În aceeași zi se va susține și proba suplimentară IT, pentru care se solicită nivel mediu. Candidații la șefia ITM Arad pot fi ingineri, ingineri agronomi sau silvici, juriști, economiști, sociologi, psihologi, medici sau absolvenți de administrație publică ori științe politice, cu minimum trei ani vechime în specialitatea studiilor. Sunt obligatorii studiile postuniversitare sau masterul în administrație publică, management sau în specialitatea studiilor necesare exercitării funcției publice.

ITM Arad este condus, în prezent, de către ing. Ecaterina Isac. Ea a acces în echipa de conducere a instituției în februarie 2013, când a fost numită inspector șef adjunct, pe probleme de securitate și sănătate în muncă. **JA-D.D.**

OPINII

Diana Duțu

Bătrânii neputincioși și femeile aflate sub chimioterapie

În afara puținelor împrejurări care mă constrâng să iau tramvaiul sau să mă deplasez cu mașina, merg pe jos. Așadar, bat zilnic Aradul la pas. Chiar dacă a devenit obișnuință, în fiecare zi îmi atrage atenția ceva. Un chip, o privire, o haină, un zâmbet, un cerșetor, turația unui motor, un câine vagabond, o floare, vitrina unui magazin, o groapă în trotuar, frânturi dintr-o melodie... Spectacolul stradal e extrem de ofertant.

Luni m-au impresionat două categorii de oameni pe lângă care am trecut întâmplător pe bulevard. Din prima fac parte bătrânii neputincioși. Oameni cu părul nins, dar aranjat cu atenție. Fie femei, fie bărbați, poartă haine din „colecțiile" anilor '50-'60 care, dincolo de decalajul temporal, scot în evidență și nepotrivirile fizice, de siluetă. Inși care se mișcă greoi, ajutați de un baston sau sprijiniți de brațul unui tovarăș de generație. Chipuri adeseori triste, cu priviri debusolate. Trupuri peste care grijile cotidiene și problemele de sănătate și-au lăsat nemilos amprenta. Suflete însingurate pentru care amintirile sunt resursa supraviețuirii.

> Mi-e milă de ei, dar, în egală măsură, le apreciez dorința de a trăi în demnitate

Din a doua categorie de oameni care m-au impresionat fac parte femeile aflate sub chimioterapie. Nu e greu să le identifici. Sunt „ascunse" sub o pălărie, o basma sau o perucă. E atâta suferință pe fețele lor! Pentru că, dincolo de durerea fizică ce le macină organismul, ele sunt dărâmate și din punct de vedere psihic. Încearcă să se comporte cât mai normal cu putință, deși viața le e dată peste cap. Nimic nu este și nu va mai fi vreodată cum a fost „înainte". Se frământă, își pun necontenit întrebări la care e aproape imposibil să găsească răspunsuri.

Luni m-au emoționat profund bătrânii neputincioși și femeile aflate sub chimioterapie. Mi-e milă de ei, dar, în egală măsură, le apreciez puterea de a lupta, dorința de a trăi în demnitate. Așa cum au de trăit, atât cât mai au de trăit.

diana.dutu@russmedia.ro

Stagiul, vechime în muncă

Deputatul Claudia Boghicevici, coinițiator al Legii stagiilor profesionale, în sprijinul tinerilor.

ARAD. Deputatul arădean, membru al Comisiei de muncă din Camera Deputaților, arăta că această lege vine în sprijinul tinerilor care vor să se angajeze. „Este un cerc vicios, pe care PNL dorește să-l elimine prin Legea stagiilor profesionale. Astăzi, tinerii care doresc să se angajeze se confruntă, din start, cu o problemă, aceea a vechimii în muncă, pe care o solicită angajatorul. Conform Legii stagiilor profesionale, susținută de către PNL, în urma acestor stagii profesionale tinerii beneficiază din partea Guvernului României de un certificat prin care, la absolvire, perioada de stagiu cuprinsă între trei luni si maximum un an de zile este recunoscută ca experiență profesională. La rândul lor, angajatorii au doar de câștigat, pentru că vor beneficia de deduceri de la Codul fiscal și de subvenții și vor putea astfel să-i remunereze pe tineri prin oferirea de training-uri și burse. Pe perioada acestui stadiu de practică, în fapt, o perioadă de probă pentru un angajat, angajatorul se poate convinge singur dacă viitorii angajați sunt competenți, dacă fac față cerințelor. Este important că activitatea stagiarului va fi reglementată printr-un contract de stagiu, vor fi stabilite drepturile și obligațiile acestuia, numărul maxim de ore pe zi pe care le poate efectua și numărul de ore pe săptămână, plata lunară pe care o va primi și perioada de stagiu, urmând ca stagiarul să primească un certificat care-i va recunoaște vechimea, fără a fi considerată însă stagiu de cotizare", precizează deputatul arădean. **JA-S.T.**

Claudia Boghicevici FOTO: JA

„Grădina fermecată" de la Bata

La Muzeul de Artă Arad s-a deschis expoziția „Taberei de pictură Bata 2015".

ARAD. Tabăra de pictură de la Bata a ajuns la a VIII-a ediție. În acest an, în perioada 15-21 iunie, au fost invitați să picteze în cadrul natural, pitoresc, oferit de binecunoscuta așezare arădeană, zece artiști plastici consacrați, din țară și din străinătate: Carmen Bayer - Timișoara, Ruth Borgfjord - Arad/Canada, Gabriela Drinceanu - Iași, Sabin Drinceanu - Iași, Elisabeth Ochsenfeld - Heidelberg, Germania, Mircea Popescu - Craiova, Diana Popovici - Timișoara, Rafael Matiaș - Timișoara, Andrei Rosetti - Deva și Adrian Sandu - Arad.

La vernisajul expoziției FOTO: FAN,

Ceea ce au creat ei, într-o săptămână, în „Grădina fermecată", a fost prezentat publicului iubitor de artă în cadrul unei expoziții ce a fost deschisă, joi seara, la Muzeul de Artă Arad.

Vernisajul a fost unul nonconformist. Adică, fără spiciuri, fără festivități și formalități, fiecare putând admira lucrările în voie (chiar și cu un pahar de vin în mână). Am profitat de ocazia, mai puțin oficială, și l-am întrebat pe artistul vizual dr. Adrian Sandu (care este și coodonatorul proiectului), cum a fost această ediție a taberei. „Ca de obicei - a venit răspunsul - artiștii s-au simțit bine, au lucrat cu spor mai ales că am avut o temă generoasă, «Grădina fermecată», cu un spectru foarte mare de abordare, care s-a concretizat în peste 30 de lucrări". Însă, mi-a mărturisit și o mare durere: „Din păcate - după cum am fost anunțați - aceasta a fost ultima ediție a taberei. Dar, dacă va fi posibil, încercăm să găsim noi surse de finanțare ca să continuăm proiectul. Și asta pentru că «Tabăra de pictură de la Bata» și-a creat un renume, un brand cultural al județului, și ar fi păcat să nu mergem mai departe". **JA-V.F.**

UVVG participă la „Zilele Aradului"

ARAD. Universitatea de Vest „Vasile Goldiș", universitate comunitară, în care Primăria Aradului este membru fondator, participă și în acest an la manifestările dedicate „Zilelor Aradului", organizate în perioada 17-30 august 2015, cu următoarele manifestări:

*Sub genericul „Universitatea de Vest Vasile Goldiș din Arad - 25 de ani de existență" în 18 august 2015, ora 11.00, în Aula „Stefan Cicio-Pop" (hol) va avea loc vernisajul expoziției fotografice „Universitatea de Vest Vasile Goldiș din Arad - un sfert de secol de istorie instituțională". Se vor lansa monografiile: Virgiliu Jireghie, „Un sfert de secol de istorie instituțională"; Marius Grec, „Universitatea de Vest Vasile Goldiș din Arad 1990-2015"; Marius Grec, „Muzeul Memorial Universitar Vasile Goldiș din Arad"; *24.08.2015, ora 15.00, Sala 8, Facultatea de Științe ale Educației, Psihologie și Educație Fizică și Sport: „Asistența Socială - prezent și perspective arădene" (B-dul Praporgescu nr. 1-3); *28.08. 2015, ora 10.00, Campusul Universitar „Vasile Goldiș", (str. Liviu Rebreanu, nr. 86), vor avea loc două evenimente: Vernisaj de fotografii din activitatea Facultății de Științe ale Naturii, Inginerie și Informatică și Noutăți din domeniul informaticii și instruirea prin jocuri cu calculatorul și terminalele mobile; *30.08.2015, ora 10.00, teren Gloria - „Crosul tinerilor arădeni", dotat cu Cupa Zilele Aradului-UVVG. **JA-V.F.**

La sărbătoarea orașului FOTO: FAN

A sărit gardul FOTO: FAN

A furat un aparat de sudură dintr-o curte

APATEU. Un bărbat de 34 de ani este bănuit de polițiștii din Apateu că ar fi furat un aparat de sudură. Cercetările au relevat faptul că, la începutul lunii aprilie, bărbatul ar fi pătruns prin escaladarea gardului în curtea unui imobil de pe raza localității Apateu, iar dintr-o anexă ar fi sustras un aparat de sudură, în valoare de 600 de lei. Prejudiciul a fost recuperat, bărbatul fiind cercetat pentru furt calificat. **JA-I.C.**

17

permise auto și 8 certificate de înmatriculare au reținut polițiștii rutieri. Pentru neregulile constatate, polițiștii au aplicat 320 sancțiuni în valoare totală de 95.000 de lei. Dintre acestea, 120 au fost aplicate pentru depășirea vitezei legale de deplasare, iar 200 pentru nefolosirea centurii de siguranță, neacordare de prioritate și efectuarea de depășiri neregulamentare.

Femeie lovită pe trecerea de pietoni, pe Calea Radnei

ARAD. O femeie în vârstă de 40 de ani a fost rănită ușor, conform reprezentanților IPJ Arad, după ce a fost lovită pe trecerea de pietoni pe Calea Radnei la intersecția cu strada Maximilian, lângă viitorul supermarket Kaufland. Accidentul a avut loc marți după masa, în jurul orei 14.00. „Din primele cercetări efectuate la fața locului s-a stabilit că un bărbat în vârstă de 65 de ani, în timp ce conducea un autoturism pe Calea Radnei, din direcția Podgoria spre Micălaca, a surprins și accidentat ușor o femeie de 40 de ani, care, în calitate de pieton se afla în traversarea străzii pe trecerea de pietoni marcată și semnalizată corespunzător", a declarat inspectorul principal de poliție Lorena Pîrvulescu, purtătorul de cuvânt al IPJ Arad. Femeia a fost transportată la spital pentru investigații medicale. **JA-I.C.**

Accident pe „zebră" FOTO: JA

Un mort și 10 răniți la Nădab

Două autocare care transportau muncitori spre zona industrială Nădab au fost acroșate, luni dimineața, de un autotren.

Autocarul a ajuns pe câmp în urma coliziunii FOTO: VASILE OBȘITOȘ

NĂDAB. „Circulam normal în spatele autocarului. Tirul a intrat pe contrasens și a agățat autocarul din fața mea. Eu am frânat, am tras dreapta cât am putut. La mine sunt doar pagube materiale, fără răniți", a spus conducătorul celui de-al doilea autocar implicat în accident.

Oboseala la volan

Șeful Serviciului Rutier Arad a precizat că accidentul a avut loc pe fondul oboselii la volan sau a altor preocupări în timpul condusului. „S-a înregistrat un accident cu consecințe deosebit de grave în care au fost implicate două autocare și un autotren. Autocarele se deplasau dinspre Chișineu Criș spre Nădab și transportau muncitori spre zona industrială. Din primele verificări se pare că șoferul autotrenului a intrat pe contrasens, posibil pe fondul oboselii la volan sau a altor preocupări în timpul condusului, a acroșat primul autocar din care o persoană este decedată, un bărbat care stătea pe scaunul din spatele conducătorului autobuzului, partea stângă", a declarat comisarul șef Dorin Goilean, șeful Serviciului Rutier Arad.

Șase ambulanțe și o descarcerare

La locul accidentului au fost mobilizate patru ambulanțe de la Serviciul de Ambulanță Județean Arad, două autospeciale SMURD de la Arad și Chișineu Criș și o autospecială de stingere cu apă și spumă care are și modul de descarcerare. „Am intervenit cu trei echipaje, iar în momentul sosirii primului echipaj SMURD de la Garda de Intervenție Chișineu Criș s-a constatat că este vorba despre 10 victime și o persoană decedată. S-a solicitat sprijinul SMURD Arad, care are în componență și medic, sprijinul unei autospeciale de stingere cu apă și spumă care are și modul de descarcerare pentru că rezervorul autotrenului prezenta scurgeri de combustibil și sprijinul a patru ambulanțe din cadrul Serviciului de Ambulanță Județean Arad", a declarat căpitanul George Pleșca, purtătorul de cuvânt al ISU Arad. La Unitatea de Primire Urgențe (UPU) Arad au ajuns patru din cele zece victime, restul refuzând internarea. **JA-I.C.**

La spital

„La Unitatea de Primire Urgențe Arad au fost aduse patru victime stabile hemodinamic și respirator. Pacienții sunt supuși investigațiilor medicale. Cea mai gravă este starea femeii care prezintă traumatism cranio-cerebral, traumatism maxilo-facial și abdominal", a precizat Monica Puticiu, medic șef al UPU Arad.

Frontiera de pe autostrada spre Ungaria, luată cu asalt

Noul punct de trecere a frontierei a fost luat cu asalt în weekend.

NĂDLAC. Nădlac II, Punctul de Trecere a Frontierei de pe autostrada Arad-Nădlac, își dovedește deja utilitatea. În 24 de ore, adică de sâmbătă până duminică, prin acest punct de frontieră au ieșit și au intrat 7.000 de persoane. De ce spunem că noul Punct de Trecere a Frontierei își arată utilitatea? Deoarece în același interval, prin vechiul Punct de Trecere a Frontierei Nădlac au intrat și ieșit până în 2.000 de persoane. Acum, imaginați-vă că cele 7.000 de persoane de la PTF Nădlac II ar fi tranzitat vechiul Punct de Trecere a Frontierei Nădlac. Orașul ar fi fost sufocat de autoturisme, iar polițiștii de frontieră ar fi făcut față cu greu celor 9.000 de persoane de la vamă.

Reprezentanții Inspectoratului de Poliție de Frontieră Oradea ne-au spus că traficul pe Nădlac II este ușor în creștere deoarece este perioada vacanțelor: pe de o parte românii care lucrează în străinătate vin acasă, iar cei care ies din țară merg în străinătate ca să-și petreacă vacanța.

Totodată, Inspectoratul de Poliție de Frontieră Oradea precizat că timpul de așteptare la Punctul de Trecere a Frontierei Nădlac II nu a depășit 30 de minute în perioada mai sus menționată, fiind deschise toate intrările și ieșirile în/din țară, personalul de la controlul actelor fiind suplimentat. **JA-I.C.**

Urmărit internațional, prins la Lipova

LIPOVA. Polițiștii de la Investigații Criminale și cei din Lipova au depistat un urmărit internațional. Este vorba despre un tânăr de 27 de ani, pe numele căruia exista un mandat european de arestare emis de către autoritățile judiciare din Italia, pentru trafic de migranți pe teritoriul acestui stat. Bărbatul a fost prezentat Curții de Apel Timișoara care a emis pe numele său un mandat de arestare pentru 30 de zile, în vederea predării către autoritățile italiene. **JA-I.C.**

Curentul se citește de la distanță

Compania de furnizare a energiei electrice va monta în Arad contoare inteligente, care vor putea fi citite la distanță.

Fără vizite la contor FOTO: JA

ARAD. Vom scăpa de cel care vine să citească o dată la câteva luni contorul de curent. Vom scăpa de telefonul lunar pe care trebuie să îl dăm către Enel pentru a comunica numărul de kilowatti consumați. Vom scăpa și de facturile estimate de către cei de la compania electrică, facturi care de multe ori nu reflectau nici pe departe consumul real. Enel pregătește un proiect pilot care, dacă dă rezultate bune, va fi implementat în toată țara. Este vorba despre instalarea unor contoare electronice inteligente. 3.100 de astfel de aparate vor fi montate în județul nostru din totalul de 30.000, câte vor fi instalate în toată țara. Ce fac aceste contoare? Fac multe, dacă este să ne luăm după ce spun reprezentanții Enel. „Instalarea acestor contoare, care sunt gestionate de la distanță, va aduce numeroase beneficii clienților Enel. Sistemul de contorizare inteligentă permite realizarea unor operațiuni contractuale, precum conectări și reconectări, de la distanță. Clienții vor fi facturați pe baza consumului înregistrat la zi, fiind eliminate astfel facturările estimate sau cele de regularizare. De asemenea, clienții vor putea sa aibă acces la informații actualizate și detaliate despre consumul lor de energie electrică. Calitatea serviciului de furnizare a energiei electrice este de asemenea monitorizată, deoarece contoarele inteligente colectează aceste date și le transmit dispeceratului central, pentru a semnala orice întrerupere în alimentarea cu energie electrică, precum și anomalii sau funcționări defectuoase care ar putea fi cauzate de tentative de fraudă sau sustragere de energie electrică", spun cei de la compania electrică.

Informații și pentru noi

Noile contoare nu vor furniza informații, însă, numai către compania electrică. Odată montat, și noi, clienții, vom avea acces la anumite informații. „Clienții vor putea să acceseze informații detaliate și actualizate despre consumul lor de energie electrică, fie prin ecranul de afișare al contorului, fie prin intermediul unui computer personal. Această monitorizare în timp real le va permite să își facă o planificare adecvată a consumului de energie electrică", spun reprezentanții companiei. **JA-A.G.**

Schimbă contractele

Tot cu ajutorul contorului inteligent arădenii vor putea chiar să solicite schimbarea contractului. Acest lucru se va putea face fără o vizită la sediile Enel, ci doar cu ajutorul contorului. Dacă proiectul pilot va fi o reușită, Enel va instala astfel de contoare în masă începând cu anul 2016.

Impact frontal pe valea Mureșului

VĂRĂDIA DE MUREȘ. Accident rutier la Vărădia de Mureș, luni seara, acolo unde un autocamion încărcat cu bușteni și un autotren care transporta medicamente au intrat în coliziune frontală, ambii șoferi fiind accidentați ușor. Traficul rutier a fost blocat pe ambele sensuri de mers. „Din primele cercetări efectuate la fața locului s-a stabilit că șoferul unui autocamion care transporta bușteni a încercat să evite lovirea unui autotren care se deplasa în aceeași direcție de mers, respectiv Deva-Arad, moment în care a intrat pe sensul opus de mers, în coliziune frontală cu un autotren care circula regulamentar din direcția Arad spre Deva", a precizat inspectorul principal de poliție Lorena Pîrvulescu, purtătorul de cuvânt al IPJ Arad. **JA-I.C.**

Coliziune pe DN7 FOTO: F. NEAMȚ

Mr.FAB CONSTRUCȚII INDUSTRIALE

ARAD, Micalaca str. Voinicilor F.N.

angajeaza pentru muncă în șantier

lăcătuși, sudori, dulgheri, muncitori necalificați

Informatii la tel.: 0257.275.250

(148351)

SC ERGAD TECHNOLOGY SRL

Arad, str. Padurii nr. 24, firma cu capital integral italian care activeaza in domeniul industriei electronice

angajeaza:

MONTATORI SUBANSAMBLE

Femei si barbati pentru montarea componentelor electronice.

Se ofera:

- pachet salarial atractiv
- decontare transport tramvai
- tichete de masa din prima zi
- pregatire profesionala in conditii optime, la standarde internationale

Trimiteti CV la adresa: otilia.dimeny@ergad.eu sau prin fax 0257-306194; tel.0257-206247

(114192)

Sport

„Sunt mândru de elevii mei, care nu ratează podiumul la nicio întrecere"

prof. Sebastian Lucaci, LPS Arad

21

zile este durata cantonamentului pe care naționala României de volei junioare îl susține în orașul nostru. În 23 august, după antrenamente susținute la „Polivalentă" și „Decebal", tricolorele vor pleca spre Novi Sad, unde are loc Balcaniada și unde vor înfrunta: Turcia, Bulgaria, Grecia, Serbia, Bosnia Herțegovina și Macedonia.

Copil a cedat cu un jucător clasat pe locul 683 ATP!

KITZBUHEL. Tenismenul arădean Marius Copil a fost prezent în calificările turneului ATP cu premii de 493.910 euro de la Kitzbuhel (Austria). După un succes cu rusul M. Ledovskikh (28 ani; locul 505 ATP), scor 6-4, 6-4, emisarul CSM Arad a fost învins, surprinzător, de ibericul J. Munar (18 ani, 683 ATP), scor 6-3, 6-7(6), 2-6. Arădeanul rămâne însă cel mai bine clasat român în ierarhia mondială, ocupând locul 187, cu 254 puncte. **JA-D.L.**

UTA, la Mallnitz, ca acasă

Personal românesc la cabana „UHL", teren gazonat, plus o sumedenie de cărți pentru „omorârea" timpului liber.

MALLNITZ. UTA și-a intrat în drepturi depline în cantonamentul din Austria. Pensiunea „UHL", aflată la 1200 metri altitudine, oferă camere cu priveliști uimitoare ale Munților Ankogel și Parcului Național Hohe Tauern, dar și toate facilitățile delegației arădene. La 100 metri de cabană, „alb-roșiii" se întâlnesc cu un teren gazonat, deși în localitate nu există o echipă de fotbal.

S-au mutat de pe „Motorul" direct în inima pădurii, la Mallnitz FOTO: L.S.

Două antrenamente pe zi

23 jucători sunt în cantonament, care se întinde de sâmbăta trecută, până luni. Cu două antrenamente zilnice, Roland Nagy încearcă să îmbine antrenamentele fizice, cu cele tehnico-tactice. Dimineața, de obicei, ședința de pregătire e cu specific fizic, zona fiind una minunată pentru alergări de anduranță. După-amiaza, în cele mai multe rânduri, se lucrează la teren, cu mingea. Primul antrenament al zilei e la ora 10,30, cel de-al doilea, la 17,30.

Personal românesc

Încă o dată, dacă mai era nevoie, trebuie să spunem că românul se descurcă oriunde ar fi. Delegația UTA-ei a găsit la pensiunea UHL personal românesc, așa că se simte ca acasă. Arădenii au tot la dispoziție, nu duc lipsă de nimic, iar dacă e nevoie de supliment, în zonă se află „Billa", iar team-managerul Decebal Grădinariu e gata oricând de cumpărături.

LEO SFĂRA
leo.sfara@russmedia.ro

Băieți citiți

Ca de obicei, jucătorii își omoară timpul liber din cantonament (și) citind. Decebal Grădinariu a avut grijă să nu uite din bagaj o sumedenie de cărți, în special pentru dezvoltarea personalității. De la „Alimentație pe grupe sanguine", continuând cu „Lasă grijile și învață să trăiești" sau „Un sfert de veac cu UTA" (plus multe altele), jucătorii se pot relaxa, iată, „și altfel".

Selecție națională pentru UTA și Atletico!

ARAD. Cluburile UTA și CS Atletico Arad organizează o selecție națională de juniori născuți în anii 1999, 2000, 2001, 2002, 2003 și 2004.

Sunt așteptați tineri din toată țara în perioada 12-14 august, data limită a înscrierilor fiind 7 august.

Documente obligatorii: copie carte de identitate sau certificat de naștere; adeverință medicală cu specificația „clinic sănătos, apt pentru efort"; acord pentru participarea la selecție de la clubul la care jucătorul e legitimat.

Program:
Miercuri 12 august - ora 12, sosirea jucătorilor la Hotel Subcetate (strada Gladiator, nr. 1, cartier Subcetate, ora 13, masa de prânz; orele 17-20, antrenamente, teste; ora 21, cina; Joi, 13 august - ora 8, mic dejun, orele 9-12, antrenamente, teste, meci de verificare, ora 13, masa de prânz, orele 17-20, antrenamente, teste, meci de verificare, ora 21, cina; Vineri, 14 august - ora 8, mic dejun, orele 9-12, antrenamente, teste, meci de verificare, ora 13, masa de prânz, plecarea jucătorilor.

Toate costurile de cazare și masă sunt suportate de organizatori. Participanții își asigură doar transportul tur-retur.

Celor selecționați li se oferă gratuit, fără taxe, condiții optime pentru performanță: instruire, școlarizare, cazare și masă la hotel, cursuri de limba engleză și participarea la turnee internaționale. Informații suplimentare se pot obține pe site-urile www.uta-arad.ro și www.atletico.ro

JA-D.S.

Afișul acțiunii FOTO: FAN

Diplome de excelență

Oameni ai sportului alb din Arad au fost ieri, la sediul Consiliului Județean, premiați de către CS Tenis Fan (președinte Anela Freer), pentru ajutorul acordat în organizarea Trofeului „Ilie Năstase", competiție ajunsă la ediția a XI-a ce va debuta la finele acestei săptămâni. Diplomele de excelență au fost înmânate de Adrian Marcu, vicepreședintele FR de Tenis. FOTO: JA

Voleibaliștii și-au aflat adversarii

ARAD. ProVolei Arad și-a aflat rivalele din seria de Vest a ligii secunde de volei masculin seniori. Gruparea pregătită de Radu Sabău va debuta în ediția de campionat 2015-2016 pe propriul teren în compania fostei prim-divizionare Volei Club Zalău, pe 10 octombrie. În seria Aradului au mai fost repartizate: CSM Câmpia Turzii, Poli Timișoara, LAPI Dej, CSȘ 2 Baia Mare, Pro Volei Bistrița și CSU Brașov.

În seria de Est sunt prezente 6 formații din: Buzău, Suceava, Bacău și București (Știința, Rapid și Steaua). **JA-D.L.**

Gag a doborât recordul național!

PITEȘTI. Atletul arădean Andrei Gag (CSU Suceava - CSM Arad) a stabilit, cu ocazia Balcaniadei de la Pitești, un nou record național, 20,96 metri, la aruncarea greutății, îndeplinind baremul pentru Campionatele Mondiale de la Beijing. Gag poate fi considerat performerul Campionatelor Balcanice de atletism pentru seniori, el reușind să-și adjudece lejer titlul balcanic, din prima încercare aruncând 20,96 m, performanță care i-a asigurat (și) un loc la CM din China, programat luna aceasta. El a fost urmat pe podium de Asmir Kalasinac (Serbia)-20,64 m și Gheorghi Ivanov (Bulgaria)-19,93 m. Singurul sportiv care a reușit un record național la Balcaniadă a fost recompensat de organizatori cu 4.800 de euro.

În vârstă de 24 ani, aruncătorul din Bocsig a devenit, acum câteva săptămâni, vicecampion universitar, în Coreea de Sud, cu o aruncare de 19,92 metri. **JA-D.L.**

Nicio întrecere națională de înot fără medalie

BUCUREȘTI. Recent, în Complexul Național „Lia Manoliu", a avut loc Campionatul Național de înot rezervat copiilor cu vârste cuprinse între 12 și 14 ani. Așa cum ne-au obișnuit deja în ultimii ani, iată că nu există competiție oficială pentru Liceul cu Program Sportiv Arad fără medalie națională. Medalia cu numărul 35 din acest an, una de bronz, a fost câștigată în proba de 4x100m liber de sportivii pregătiți de prof. Silviu Haș și Sebastian Lucaci.

Sportivii care au adus bronzul la Arad, în ordinea în care au concurat sunt: Luca Deznan, Valentin Mircu, Bogdan Stana și Andrei Lazăr. O comportare bună au avut aceeiași sportivi și în proba de 4x100m mixt, unde s-au clasat pe locul V, acumulând în total 20 puncte în clasamentul general. Tot în primii 8 a reușit să ajungă și sportiva Alexia Bascarău în proba de 100m liber, punctând în ierarhia generală pentr LPS Arad. **JA-D.S.**

Delegația arădeană la „naționalele" de înot pentru copii 12-14 ani FOTO: FAN

H (117332)

Macelaria Poporului

NOU ÎN ARAD!

100% CARNE PROASPĂTĂ

OFERTE ZILNICE:
piept de pui, file - 15.90 lei*
pulpă întreagă, cu spate - 4.90*
pulpă de porc - 13.90*
*în limita stocului

faci cumpărături la noi de 50 de lei (pe un bon fiscal), și data viitoare ai 5% reducere!

str. Șt. Augustin Doinaș, colț cu Piața Mihai Viteazul

LUNI - VINERI 08:00 - 17:00 | SÂMBĂTĂ 08:00 - 13:00

JURNAL ARĂDEAN

Vlad Chiricheş FOTO: FAN

Chiricheş, debut la SSC Napoli

FOTBAL. Fundaşul Vlad Chiricheş a debutat la echipa SSC Napoli în partida amicală pierdută, în deplasare, cu scorul de 3-2 (2-2), în faţa formaţiei franceze OGC Nice. Chiricheş a fost introdus pe teren în minutul 46, în locul lui Henrique. Golurile întâlnirii au fost marcate de Plea '8, Seri '39 şi Germain '53, respectiv Callejon '14 şi Mertens '20. SSC Napoli a evoluat în inferioritate numerică din minutul 68, după eliminarea lui Callejon.

SURSA: MEDIAFAX

Ovidiu Hoban FOTO: FAN

Hoban a marcat pentru Hapoel

FOTBAL. Mijlocaşul Ovidiu Hoban a marcat un gol în partida pe care echipa sa, Hapoel Beer Sheva, a câştigat-o, pe teren propriu, cu scorul de 2-0 (1-0), în faţa formaţiei Hapoel Kfar Saba, în prima etapă a grupei B a Cupei Ligii Israelului. Hoban a înscris în minutul 87. Primul gol al învingătorilor a fost marcat de Radi, în minutul 45+2.

SURSA: MEDIAFAX

Blatter, demisie şi de la CIO

FOTBAL. Preşedintele demisionar al FIFA, elveţianul Joseph Blatter, a anunţat, printr-o scrisoare trimisă Comitetului Olimpic Internaţional, că renunţă la funcţia de membru CIO. El ar fi putut rămâne în funcţia de membru CIO până la 31 decembrie 2016, dar a decis să renunţe în urma scandalului de corupţie din fotbalul mondial. FIFA se confruntă cu un uriaş scandal de corupţie, după ce justiţia americană a pus sub acuzare 14 persoane, printre care doi vicepreşedinţi FIFA şi şapte oficiali ai forului. Alegerile pentru preşedinţia FIFA se vor desfăşura la 26 februarie 2016, la Zurich.

SURSA: MEDIAFAX

Antrenori nemulţumiţi în Liga 1

Tehnicienii echipelor Astra, Viitorul, CFR Cluj şi CS U Craiova aşteptau mai mult de la jucătorii lor.

Constantin Budescu a marcat din nou un gol splendid din lovitură liberă FOTO: SPORTCLASIC.RO

FOTBAL. Antrenorul echipei FC Viitorul, Gheorghe Hagi, a declarat după remiza din meciul cu Astra Giurgiu, scor 2-2, că rezultatul este echitabil, dar a precizat că este nemulţumit de jocul formaţiei sale în defensivă. „Meciul a fost echilibrat. Ştiam că Astra are echipă de calitate. Când am stat bine în teren a fost în regulă. Rezultatul este echitabil. Pe partea ofensivă a fost bine, dar pe partea defensivă sunt nemulţumit. Trebuie să gestionăm mai bine anumite momente şi va veni şi victoria", a spus Hagi.

Antrenorul echipei Astra, Marius Şumudică, a declarat la rândul său că este supărat, deoarece jucătorii săi nu au reuşit să menţină avantajul şi au primit goluri în finalurile ambelor reprize. „La echipa noastră s-a văzut o lipsă de prospeţime. Îmi pare rău, deoarece am condus jocul şi am luat goluri pe finalurile ambelor reprize. Sunt puţin supărat că nu am reuşit să menţinem diferenţa. Am întâlnit un adversar bun şi care ne-a întins bine. Ne-ar mai trebui vreo trei-patru jucători", a spus Şumudică.

Un alt antrenor nemulţumit după etapa a 4-a este tehnicianul CFR Cluj, Vasile Miriuţă. Acesta a declarat că formaţia sa merita să câştige meciul cu CS U Craiova, încheiat la egalitate, scor 0-0. „Am avut o a doua repriză foarte bună. A fost un joc frumos, am luat un punct şi am rămas neînvinşi. Bălgrădean a apărat foarte bine. Păcat că Ramiro Costa n-a marcat, dar cred că va creşte în joc. Meritam să câştigăm. Nu voi tolera actele de indisciplină, Mureşan şi-a cerut scuze. Este un jucător bun, avem nevoie de el. Va primi o a doua şansă", a spus Miriuţă.

Directorul tehnic al CS Universitatea Craiova, Sorin Cârţu a spus că îl frământă faptul că formaţia sa înscrie foarte puţin. „Din păcate, ratăm foarte mult. Am avut câteva ocazii să marcăm, dar nu am reuşit. Ne frământă faptul că marcăm puţin, dar ar fi trebuit să mai avem cel puţin un atacant în lot. Bălgrădean a fost inspirat în acest meci. A fost un meci echilibrat între două echipe bune. A fost un zero la zero viu", a spus Cârţu.

SURSA: MEDIAFAX

Arsenal a luat Supercupa

FOTBAL. Arsenal Londra a câştigat Supercupa Angliei, după ce a învins, pe Stadionul Wembley, cu scorul de 1-0 (1-0), formaţia Chelsea. Unicul gol al întâlnirii a fost marcat de Oxlade-Chamberlain, în minutul 24. Arsenal Londra a câştigat pentru a 14-a oară Supercupa Angliei. În sezonul precedent, Chelsea Londra a câştigat titlul de campioană în Premier League, în timp ce Arsenals-a impus în Cupa Angliei.

SURSA: MEDIAFAX

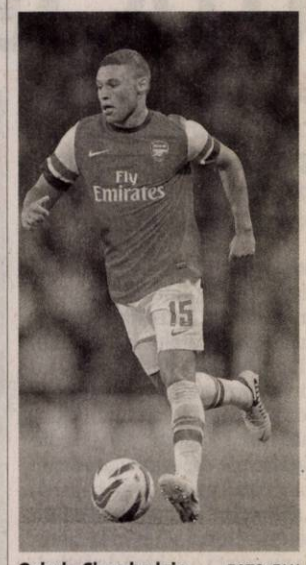

Oxlade-Chamberlain FOTO: FAN

Nadal, la al 67-lea trofeu din carieră

TENIS. Tenismanul spaniol Rafael Nadal, locul 10 ATP, a câştigat, duminică, turneul de la Hamburg, al 67-lea titlu al carierei sale şi al treilea din anul 2015. Nadal l-a învins în finala de la Hamburg, cu scorul de 7-5, 7-5, pe italianul Fabio Fognini, locul 32 ATP.

Rafael Nadal s-a mai impus în acest an în turneele de la Stuttgart şi la Buenos Aires.

SURSA: MEDIAFAX

Rafael Nadal FOTO: FAN

Patricia Maria Ţig a urcat 39 de locuri în topul WTA

TENIS. Jucătoarea de tenis Patricia Maria Ţig, finalistă săptămâna trecută la Baku, a urcat 39 de poziţii în ierarhia WTA dată publicităţii luni şi se află pe locul 115, cu 509 puncte, aceasta fiind cea mai bună clasare din carieră. Ţig, în vârstă de 21 de ani, a pierdut finala de la Baku, cu scorul de 6-3, 5-7, 6-0, în faţa rusoaicei Margarita Gasparian, după ce a jucat în calificările turneului din Azerbaidjan. Simona Halep se menţine pe locul trei, cu 5.151 puncte, Irina-Camelia Begu se menţine pe locul 29, 1.557 de puncte, iar Monica Niculescu a rămas pe locul 39, cu 1.295 de puncte. Alexandra Dulgheru a urcat două locuri şi se află pe poziţia 47, cu 1.036 de puncte, iar Andreea Mitu a coborât de pe 74 pe 75, cu 780 de puncte. În top 200 se mai află Ana Bogdan, care a urcat de pe 189 pe 177, cu 291 de puncte, şi Sorana Cîrstea, care a coborât de pe 161 pe 178, cu 289 de puncte. La dublu, Monica Niculescu a urcat de pe locul 51 pe 49, cu 1.505 puncte, Irina-Camelia Begu a coborât de pe 56 pe 57, cu 1.391 de puncte, iar Raluca Olaru se menţine pe 62, cu 1.340 de puncte. Primele zece poziţii în clasamentul de simplu WTA sunt ocupate de următoarele jucătoare: 1. Serena Williams (SUA), 12.721 puncte; 2. Maria Şarapova (Rusia), 6.490 p; 3. Simona Halep (România), 5.151 p; 4. Petra Kvitova (Cehia), 5.000 p; 5. Caroline Wozniacki (Danemarca), 4.910 p; 6. Ana Ivanovici (Serbia), 3.765 p; 7. Agnieszka Radwanska (Polonia), 3.560 p; 8. Lucie Safarova (Cehia), 3.515 p; 9. Garbine Muguruza (Spania), 3.320 p; 10. Carla Suarez Navarro (Spania), 3.285 p etc.

Patricia Maria Ţig este în ascensiune FOTO: FAN

SURSA: MEDIAFAX

Alexandru Mitriţă FOTO: FAN

„Mitriţă e un jucător de calitate"

FOTBAL. Antrenorul echipei Sassuolo, Eusebio Di Francesco a declarat, după victoria din meciul amical cu Pescara, scor 3-2, că de la adversari l-a remarcat pe mijlocaşul Alexandru Mitriţă, informează site-ul sportal.it. „De la Pescara mi-a plăcut mult Mitriţă. Este un jucător de calitate, are viteză şi nu îi este teamă de adversar. Poate fi un jucător decisiv pentru Pescara în Serie B", a spus Di Francesco.

Mijlocaşul Alexandru Mitriţă a marcat un gol în partida amicală pe care echipa sa, Pescara, din Serie B, a pierdut-o, la Misano Adriatico, cu scorul de 3-2 (2-1), în faţa formaţiei Sassuolo. Mitriţă, care a intrat pe teren în minutul 56, a înscris ultimul gol al întâlnirii, în minutul 81. Celălalt gol al învinşilor a fost reuşit de Lapadula, în minutul 13. Golurile învingătorilor au fost marcate de Sansone '42 din penalti, Politano '44 şi Floro Flores '47.

SURSA: MEDIAFAX

S-a impus pentru a zecea oară

FOTBAL. Formaţia PSV Eindhoven a câştigat Supercupa Olandei, după ce a învins, pe Amsterdam ArenA, cu scorul de 3-0 (1-0), echipa FC Groningen. Golurile învingătorilor au fost marcate de De Jong '25, 64 şi Maher '50. PSV Eindhoven a câştigat pentru a zecea oară Supercupa Olandei, după ce s-a mai impus în 2013, 2009, 2004, 2002, 2001, 1999, 1998, 1997 şi 1993. În sezonul precedent, PSV Eindhoven a câştigat titlul de campioană în Eredivisie, în timp ce FC Groningen s-a impus în Cupa Olandei.

SURSA: MEDIAFAX

Primul gol după revenirea la Boca

FOTBAL. Atacantul Carlos Tevez a marcat primul gol de la revenirea la Boca Juniors, în partida pe care echipa sa a pierdut-o, duminică, pe teren propriu, cu scorul de 4-3, în faţa formaţiei Union Santa Fe, în etapa a XIX-a a campionatului Argentinei. Tevez, revenit după o perioadă de zece ani în Argentina, a jucat tot meciul şi a înscris golul de 2-2, în minutul 46. În urma acestui rezultat, Boca Juniors se află pe locul secund în clasamentul din Argentina, cu 40 de puncte, la fel ca liderul San Lorenzo, dar cu golaveraj inferior. Carlos Tevez, în vârstă de 31 de ani, a fost cedat în această vară de Juventus Torino la Boca juniors, contra sumei de 6,5 milioane de euro. În cei zece ani petrecuţi în Europa, jucătorul argentinian a evoluat la mai multe formaţii: West Ham United (2006-2007), pentru care a înscris şapte goluri în 26 de meciuri disputate, Manchester United (2007-2009), 19 goluri în 63 de meciuri, Manchester City (2009-2013), 58 de goluri în 113 meciuri şi Juventus Torino (2013-2015), 39 de goluri în 66 de meciuri.

SURSA: MEDIAFAX

Carlos Tevez FOTO: FAN

Interviuri în ORADEA, între 5 și 7 august 2015

CONTRACTE DE MUNCĂ ÎN FERMELE DIN DANEMARCA

Salariul lunar: de la 1.500 euro brut/ 1.200 euro net
Perioada contractului: 12 luni
Vârsta recomandată: 21-34 ani
Cerință obligatorie: Ib. Engleză conversațional
Se asigură cazare și transport.
Agrojob Denmark nu percepe nicio plată în avans.
Completează CV-ul online pe: www.agrojobdk.com

Facebook: www.facebook.com/agrojobdk

Agrojob Denmark

(157532)

Transformă nemulțumirea în siguranță!
ARTEX SCM
SOCIETATE CU TRADIȚIE ÎN DOMENIUL TEXTIL,

ANGAJEAZĂ

- **CONFECȚIONERI ÎMBRĂCĂMINTE sau PERSOANE CUNOSCĂTOARE DE MESERIE pentru cusut;**
- **MAIȘTRII și TEHNOLOGI în pregatirea producției.**

OFERIM: *climat de lucru european; *salarii motivate în acord individual și regie; *tichete de masă; *primă de transport - prezență; *premii; *un singur schimb; *asistență medicală.

Angajările se fac pe bază de probă de lucru.
DETALII: telefon: 0357- 408275; 0357- 408276

(875705)

Vrei să faci parte din echipa RUSSMEDIA? Acum ai ocazia!

russmedia
new. every day.

JURNAL ARĂDEAN și ARADON,
angajează:

Agenți publicitate

Expediază CV-ul tău pe adresa de email diana.groza@russmedia.ro. Pentru informații suplimentare sună la telefon 0757 480734.

TEXTILE house SECOND HAND

10 AUGUST 2015 – 22 AUGUST 2015

PREȚURI DIN CE ÎN CE MAI MICI !

16 LEI 14 LEI 12 LEI
10 LEI 8 LEI 6 LEI 5 LEI
4 LEI 3 LEI 2 LEI

Str. Corneliu Coposu Nr. 2
Calea Aurel Vlaicu Nr. 181-183

Orar: L-S 10–19 D 10–14

8750220)

Plănuiește o vacanță în confort și siguranță.
Înainte de vacanță, profită de oferta specială la compresoare pentru sistemul de climatizare și casetele de direcție de origine Mercedes-Benz.

Responsabil piese - 0742 036 917

Mercedes-Benz

AutoSchunn

Centru autorizat de vânzări și service Mercedes-Benz
Arad • Deva • Suceava
www.auto-schunn.ro

(750224)

Pâine...la propriu!

Ne găsiți:
Calea Aurel Vlaicu *(lângă farmacia DONA)*
Micălaca - Aleea Borsec *(pe aleea din fața supermarketului Profi)*
Piața Miorița
Piața Mihai Viteazul *(în hală, lângă raionul de brânzeturi)*
Str. Sighișoarei *(lângă școala generală nr. 22)*

(916575)

GEMI junior
loc de joacă pentru copii

CEL MAI MARE ȘI CEL MAI MODERN LOC DE JOACĂ DIN ARAD
ÎN INCINTA GEMI CENTER
B-DUL NICOLAE TITULESCU, NR. 3

- ANIVERSĂRI
- ONOMASTICI
- PETRECERI TEMATICE
- SERBĂRI ȘCOLARE

(H-750222)

GEMI JUNIOR 0733.501.223

Pierdut certificat constatator numarul 47939 din 19.09.2008 emis de ORC Arad pentru SC GISCAD SRL. Il declar nul.

(168680)

Activ Club
angajează
bucătar, barman, ospătar.
Informații la număr 0720.253.398.

(T59594)

Angajam urgent
BARBATI(curatenie+manipulare cutii-usoare salar: 550 RON NET pe luna) si **femei**(curatenie salar: 450 RON NET pe luna) la magazine haine din Galleria Mall ARAD. Program: 08-11 dimineata doar cu contract-munca. Solicitam si oferim seriozitate.
Info la tel: **0745381288**

(159595)

Publicitate mare 0257-280.904; mică 0257-210.775

DECESE

O inimă bună a încetat să mai bată, un suflet bun s-a ridicat la cer şi pleacă departe de noi, mai aproape de Dumnezeu. Ne luăm rămas bun de la cea care ne-a fost mamă, soacră şi bunică,

SCHELB IULIANA CONSTANŢA.

Înmormântarea va avea loc astăzi, 4 august 2015, ora 13:00, la Cimitirul Pomenirea. Dumnezeu s-o odihnească în liniş-te şi pace!

Familia îndoliată

Cu durere în suflet anunţăm decesul celei care a fost mătuşă,

UJJ MARETA.

Slujba de înmormântare va avea loc miercuri, 5 august 2015, ora 13,00, la Casa Funerară Kuki Grădişte. Înmormântarea la Cimitirul Pomenirea. Dumnezeu s-o odihnească în pace!

Familia Luncan

Un suflet nobil nu mai este printre noi,

SORIN PETRU BRAN.

Înmormântarea va avea loc astăzi, 4 august, ora 17:00, la Cimitirul din Micălaca.

Cu durere în suflet anunţăm încetarea din viaţă a unchiului nostru

GANTNER ZOLTAN IOAN,

la vârsta de 80 ani.

Înmormântarea a avut loc luni, 3 august 2015.

Nepoatele îndoliate Melinda Oneţ, Cristina Bunda şi familiile lor

---

Cu tristeţe, anunţăm decesul celui care a fost

BORLE TEODOR,

în vârstă de 88 ani.

Priveghiul va avea loc la Casa Funerară RSC, str. Cocorilor nr. 27. Înmormântarea va avea loc miercuri, 5 august 2015 la Cimitirul Pomenirea. Dumnezeu să îl ierte şi să îl odihnească!

Familia îndoliată, Lăbău Emil

Cu durere în suflet anunţăm despărţirea de dragul nostru tată şi bunic,

ANGHEL NICOLAIE

în vârstă de 85 ani.

Slujba de înmormântare va avea loc azi, 4 august 2015, ora 12 de la Casa Funerară Kuki la Cimitirul Grădişte.

Veşnic îndureraţi copiii: Constantin Anghel şi Nicoleta Julean şi nepoţii Narcisa, Ionuţ, Matei şi Alexandru

CONDOLEANŢE

Suntem alături de familia Sandu Ion în aceste momente grele pricinuite de pierderea tatălui drag.

Familia Olteanu

Anunţurile de deces se publică GRATUIT!

Colectivul Şcolii Gimnaziale „Aurel Vlaicu" Arad este alături de doamna director Bran Liliana în aceste momente de grea încercare pricinuită de trecerea la cele veşnice a soţului. Sincere condoleanţe!

Prof. Tămăşan Petruşca

Cu adâncă durere în suflet, pricinuită de trecerea în veşnicie a bunului nostru prieten

ing. SORIN BRAN,

suntem alături de familia îndoliată, împărtăşind pierderea soţului şi a tatălui atât de drag. Dumnezeu să-l odihnească în pace!

Dinu, Anca şi Ilinca Zaharia

Ai plecat mult prea repede de pe această lume, dragul nostru coleg,

ing. SORIN BRAN.

Acum putem doar să ne rugăm pentru sufletul tău, să îţi aducem o floare şi să îţi aprindem o lumânare. Dumnezeu să te odihnească în pace!

Colegii de clasă, Liceul „Ioan Slavici", Promoţia 1984

Împărtăşindu-le imensa durere, suntem alături de prietena noastră dr. Liliana Bran şi de fiul său Alexandru în aceste momente de sfâşietoare durere, când se desparte de iubitul lor soţ şi tată,

ing. SORIN BRAN,

plecat mult prea devreme în eternitate. Dumnezeu să-l odihnească în pace!

Fam. Ardeu şi Văleanu

Sufletul blând şi frumos s-a ridicat dintre noi, iar tristeţea ne-a copleşit. Vei rămâne mereu în inimile noastre! Dumnezeu să te odihnească,

SORIN!

Ilie şi Eleonora

Ordinul Asistenţilor Medicali Arad transmite sincere condoleanţe şi este alături de familia dr. Bran Liliana în marea durere pricinuită de decesul soţului. Dumnezeu să-l odihnească în pace!

Suntem alături de familia d-nei director, dr. Liliana Bran în greaua încercare prin care trece acum, la despărţirea pentru totdeauna de soţul drag. Dumnezeu să-l odihnească în pace! Sincere condoleanţe!

Colectivul Sindicatului Sanitas Arad

Suntem alături de doamna director, dr. Bran Renate Liliana în aceste momente grele pricinuite de pierderea soţului drag

SORIN.

Sincere condoleanţe familiei!

Familiile Ardelean şi Bot, Satu Mare

Publicitate mică 0257/210.775

Suntem alături de draga noastră colegă, conf. univ. dr. Liliana Bran în momentele dificile ale trecerii în eternitate a celui care a fost distinsul şi inegalabilul său soţ,

SORIN.

Sincere condoleanţe familiei etern neconsolate!

Comunitatea Academică a Universităţii „Aurel Vlaicu" Arad

Un gând pios şi o floare pentru fostul meu coleg şi prieten plecat prea devreme dintre noi,

ing. SORIN BRAN.

Dumnezeu să-l odihnească în pace!

Prof. Sorin Hoară

Colegii de la Inspectoratul Şcolar Judeţean Arad sunt alături de doamna directoare Liliana Bran în momentele grele pricinuite de decesul soţului

SORIN BRAN.

Dumnezeu să-l odihnească!

Un gând de mângâiere şi compasiune pentru Lili şi Alex în durerea pricinuită de trecerea în nefiinţă a celui care a fost

BRAN SORIN.

Dumnezeu să-l ierte şi să-l odihnească în pace!

Fam. Nicolaescu

Sincere condoleanţe doamnei directoare, dr. Bran Renate Liliana pentru pierderea prematură a soţului drag

SORIN.

Dumnezeu să-l odihnească în pace!

Familia Trifa

Suntem alături de doamna director, dr. Bran Renate Liliana şi de familia acesteia, în momentele grele pricinuite de pierderea celui care a fost soţ, tată şi fiu,

SORIN BRAN.

Dumnezeu să-l odihnească în pace!

Colectivul Şcolii Postliceale Sanitare Arad

Suntem alături de Liliana Bran în aceste momente grele. Sincere condoleanţe!

Emil şi Rodica Vancu

O rugăciune se îndreaptă spre cer la trista despărţire de cel care a fost

SORIN BRAN.

Dumnezeu să îl odihnească în pace! Sincere condoleanţe familiei!

Răzvan Bălăban şi familia

SORIN,

de azi înainte te vom căuta în inimile noastre, singurul loc de unde nu vei pleca niciodată. Dumnezeu să te odihnească!

Adela şi Cristi

Pios omagiu şi un gând de aducere aminte la trecerea în veşnicie a celui care a fost

SORIN BRAN.

Dumnezeu să îl odihnească în pace!

Luminiţa şi Călin Lucaci

Împărtășim marea durere a colegului nostru dr. Onița Petru în aceste clipe grele pricinuite de decesul tatălui său. Suntem alături de familia îndoliată. Dumnezeu să-l ierte și să-l odihnească în pace!

Colegii din cadrul DSVSA Arad

Sincere condoleanțe familiei îndoliate la despărțirea de cea care a fost

NAGY MARIA
născută ȘICULAN,

bună colegă de clasă. Vei fi veșnic în inimile noastre.

Promoția 1994 Seral a Liceului Gh. Lazăr din Pecica

COMEMORĂRI

Azi se împlinesc doi ani de când iubita noastră soție, mamă și bunică,

CAZAN ANA MARIA

a plecat dintre noi. Un moment de reculegere și rugăciune pentru cea care a suferit mult, dar care a iubit și a fost iubită de toți cei apropiați sau cunoscuți. Nu te vom uita niciodată!

Familia

Au trecut 3 ani în care am învățat să trăiesc fără a împărtăși micile bucurii cu tine, 3 ani în care singurătatea a fost pentru mine mai dureroasă ca oricând. Au trecut 3 ani de când a plecat poate spre lumi mai bune dragul nostru soț, tată, bunic și socru,

ȘERBĂNESCU PETRU – OCTAVIAN.

Recunoștință veșnică celor care îi dăruiesc o clipă de aducere aminte. Dumnezeu să-i dea odihnă veșnică!

Familia

Au trecut 2 ani de când ai plecat prea devreme dintre noi. Vei fi mereu în gândurile noastre,

COLF ALEXANDRINA
din Covăsânț.
Soțul Teodor, fiica Dina și nepoții Codrin și Ancuța

GARSONIERE

• **Cumpăr garsonieră,** apartament 1 cameră, banii jos, 0755.483.216, 0746.055.126. 117416

AP.1 CAMERĂ

• **Vând apartament** 1 cameră și dependințe, zona Vlaicu, 0357/425741; 0770.348.681. 157518

AP.2 CAMERE-ARAD

• **Noi cumpărăm** apartament 2- 3 camere, garsoniere. Plata pe loc!!! 0752.510.776. 842293

• **Cumpăr apartament** 2- 3 camere, plata pe loc, 0746.055.126, 0724.512.512. 117418

• **Persoană fizică** cumpăr apartament 2 camere cu banii jos!!! Ofer prețul corect. Fără agenții imobiliare, 0772.155.210. 989614

• **Vând apartament** 2 camere, parter, Micălaca, Parc Orizont, amenajat, ☎0744.857.298. 84829

• **Vând apartament** 2 camere/ IV, zona gării, 33.500 Euro, negociabil, ☎0741.150.246. 138005

• **Vând apartament** 2 camere, decomandat, Vlaicu- Fortuna, îmbunătățit, 29.500 Euro, 0772.155.210. 158248

• **Vând apartament** 2 camere, UTA- Bucegi, et. 3, mobilat, 23.000 Euro, 0770.639.619. 158249

• **Vând apartament** 2 camere, UTA, et. 1, conf. 1, Z- uri, 32.500 Euro, 0753.574.816. 158251

• **Vând apartament** 2 camere, confort 1, semidecomandat, la bloc, zona Piața Română. Informații tel. 0720.073.397. 158548

• **Vând apartament** 2 camere, 74 mp, et. 4, cartierul Alfa, geamuri termopan la camere, contorizat apă, căldură, aer condiționat, cameră mare, fără intermediari, preț negociabil. Telefon 0734.346.993, orele 10- 19. 168697

AP.3 CAMERE-ARAD

• **Vând apartament** 3 camere Vlaicu- Fortuna, etaj intermediar, amenajat, 28.000 Euro, 0746.649.995. 158250

AP.4 CAMERE-ARAD

• **Vând apartament** 4 camere, A. Vlaicu, X-uri, et. 8/10, decomandat, contorizat, geamuri și balcon închis, termopane, gresie, faianță+ garaj, preț 35.500 negociabil. Telefon 0733.716.717. 159227

CASE-JUDEȚUL ARAD

• **Vând casă** Cladova, toate utilitățile, preț 35.000 Euro negociabil, 0743.157.358. 167857

• **Vând micro** fermă, casă, grădină în marginea pășunii, saivan în pășune, 4 porci, baloți, zona Păncota, 0748.305.463. 118204

• **Vând urgent** casă, Bodrogul- Nou, 10 km-Arad. Preț 16.000 Eur/negociabil, ☎0756.127.392. 149022

• **Vând casă** veche în Curtici, strada Grăniceri, utilități la stradă, 1200 mp. Preț 17.000 euro negociabil. Tel. 0720.400.492. 940827

TERENURI LOCAL

• **Vând loc** de casă 1.000 mp Aradul- Nou, str. Stan Dragu. Telefon 0724.033.354. 159216

• **Vând teren** agricol 1,70 ha Arad. Telefon 0756.314.331. 140099

• **Vând urgent** teren intravilan în com. Vladimirescu, zona vilelor 1.000 mp, front stradal 23 ml, preț negociabil. Telefon 0720.774.949. 160745

TERENURI JUDEȚ

• **Vând teren** intravilan în stațiunea Moneasa. Telefon 0751.245.667. 146190

• **Vând teren** intravilan, localitatea Horia, 500 mp, 3.600 Eur, ☎0743.325.339. 158558

• **Vând teren** intravilan în loc. Cicir 2.300 mp cu front stradal de 28 ml excelent pentru parcelare în două sau patru parcele. Telefon 0726.232.102. 166755

IMOBILE CHIRII

• **Închiriez apartament** 2 camere, zona Intim. Preț 200 Eur/lună, ☎0740.171.966 158303

• **Închiriez apartament** 2 camere, mobilat, utilat, I. Maniu, Podgoria, Preț 180 Eur, ☎0752.825.299. 158305

• **Închiriez apartament** 1 cameră, zona Grădiște. Tel. 0722.177.091, 0751.402.979. 158584

• **Închiriez apartament** 2 camere, et. 3/4, decomandat, ultracentral, Kaufland Podgoria, garaj, proaspăt renovat, mobilă nouă. 250 euro + garanție. Tel. 0751.492.349.

• **Închiriez casă** cu etaj (310 mp), zonă centrală. Ideal sediu firmă. Tel: 0722.293738. 965684

• **Închiriez apartament** 2 camere în Arad, zonă centrală, utilat, mobilat. Tel. 0745.201.435.

• **Închiriez apartament** central, 2 camere, et.2, tot confortul, 0257/272617, 0757.914.917. 168636

• **Închiriez apartament** cu o cameră, zonă centrală, 150 Eur, complet mobilat și utilat, str.Vârful cu Dor, ☎0787.877.193, Burciu 168771

• **Închiriez garsonieră** mobilată, utilată, gaz, satelit, frigider, mașină spălat, ☎0751.382.017. 158302

• **Închiriez garsonieră,** conf. 1, mobilată, Micălaca. Telefon 0751.652.384. 159335

• **Închiriez garsonieră,** Confecții, principală, curată, mobilată, 70 Eur+100 garanție, ☎0754.368.114, 0736.183.880. 168824

• **Ofer spre** închiriere garsonieră confort 1, mobilată, 0741.026.654. 168633

• **Proprietar închiriez** două apartamente, 3 camere P-ța Spitalului, Grădiște, 0733.932.010. 158294

SPAȚII COM-ARAD

• **Închiriez bar** și birou de copiat acte pe str. Mărășești lângă serviciu pașapoarte, înmatriculări auto. Tel. 0746.889.076. 159591

• **Închiriez birouri,** Bălcescu, C. Liniștii, 0727.892.162. 135953

• **Închiriez hale** frigorifice 144 mp, Ursului, C. Liniștii, 0727.892.162. 135953

• **Vând spațiu** comercial C- lea Timișorii nr. 14, 150.000 Euro, 0744.849.390. 158247

OFERTE LOCURI DE MUNCĂ

• **Angajăm șoferi** cu experiență internațional, contabilă pentru evidență primară, 0744.784.492.

• **Angajăm cameristă** hotel. Telefon contact 0731.050.384.

• **Angajăm confecționere** în domeniul textil cu experiență. Salariu atractiv, bonuri de masă și sporuri, ☎0760.256.100. 158263

• **Angajăm muncitori** calificați și necalificați în construcții. Informații: 0730.018.303, 0728.262.200.

• **Angajăm muncitori** necalificați pentru muncă în brutărie, 0730.030.119.

• **Angajăm personal** call center. Telefon 0768.554.248.

• **Angajăm reprezentant** comercial pentru Arad, cunoștințe operare calculator. Telefon 0257/282830.

• **Angajăm urgent** femei, bărbați agenți securitate, salar 1.200, tichete masă, transport, 0257/287792.

• **Angajăm volist** și șofer balastieră. Tel. 0756.357.845.

• **Angajez șofer** pe intern, categoria C+E. Tel. 0749.531.993, Macea.

• **Angajez șofer** profesionist BCE, card digital transport internațional. Telefon 0724.342.767.

• **Angajez femei** la curățenie din Arad și pensionare, ☎0733.111.016, 0757.052.995. 168691

• **Angajez muncitori** calificați și necalificați în construcții. Rog seriozitate, ☎0746.354.166.

• **Angajez pavatori** și muncitori necalificați. Telefon 0745.350.612.

• **Hotel Phoenix** angajează ospătar și cameristă. Telefon 0724.301.508.

• **Hotel 3** stele Micălaca angajează ajutor bucătar (femeie), cameristă, 0744.767.777.

• **Pensiune angajează** ospătărițe și cameristă. Tel. 0747.155.022.

• **Restaurant ultracentral** angajează pizzaiolo. Tel. 0731.337.088.

• **Angajez bucătari,** ajutor bucătari, ospătari, femeie de serviciu și paznic. Tel.: 0721.538.051.

• **Firmă de transport** angajează șoferi profesioniști cu experiență pentru camion 20 tone. Informații tel: 0722.275.736.

• **Hotel 3** stele angajează bucătar pentru restaurant, salarizare motivantă. Informații tel: 0744.596.099.

• **Societate angajează** vânzătoare magazin alimentar. Informații la telefon 0757.221.698.

CONSTRUCȚII

• **Acasă aduc** balast, nisip, car moloz etc., 2- 20 mc, 0745.036.969. 168713

• **Aduc acasă** balast, nisip, sort, pământ, ridic moloz, 0747.206.371. 160456

• **Aduc balast,** nisip, sorturi, lemne, ridic moloz, 0754.772.222. 166697

AUTO ROMÂNEȘTI

• **Vând Dacia** Solenza, stare foarte bună, Euro 4. Preț negociabil. Telefon 0747.016.845. 168742

AUTO STRĂINE

• **Vând Volkswagen** Passat toate dotările, 0749.197.142. 159339

ELECTRONIC PLUS

• **Vând frigider,** congelator, mașină spălat automată, combină frig, 0257/210613. 168667

PIERDERI

• **Pierdut câine** rasa Amstaff, culoare maro, talie mijlocie, răspunde la numele de Cezar. Ofer recompensă. Telefon 0747.924.779. 158550

• **Pierdut carte** de intervenție AMEF seria 12154136 și seria fiscală AR 0140011908, SC Phone Easy SRL, RO 11400290. O declar nulă. 168668

• **Pierdut certificat** de înmatriculare, eliberat de Registrul Comerțului Arad, emis pentru SC Kappanord Baltic SRL, J2/1363/2012, CUI 30984129. Îl declar nul. 168664

PLANTE-FLORI

• **Vând sorg** boabe 1.000 kg, preț 0,6 lei/kg, rapiță boabe 200 kg preț 1,5 lei/kg, grâu 2.000 kg preț 0,7 lei/kg. Telefon 0745.139.265. 160425

• **Vând 300** baloți lucernă, calități diferite, negociabil, la vedere, ☎0786.594.746. 148397

ANIMALE-PĂSĂRI DOMESTICE

• **Cumpăr vaci** slabe, grase, lipsă calciu pentru abator. Tel. 0745.505.122. 168881

• **Cumpăr 4** vaci, 3 viței pentru abator, coarne cerb, cositor, nichel, videa, mașini fier vechi. Telefon 0741.134.368. 168637

• **Vând pui** de carne, curci, puicuțe pentru ouă. Telefon 0748.322.489. 160615

• **Vând Laptop** second ideal pentru începători sau copii. Foarte bun pentru zapping pe internet, facebook, jocuțe simple, uz didactic, tester service auto. Model: Acer TravelMate 5320, Memorie: 1 GB RAM, preț 100 euro. Telefon 0723.597.561. 168726

• **Vând 3** vaci gestante de lapte și 8 viței, 0746.414.369. 158240

• **Vând 40** capre, prețul la vedere, loc. Dieci. Telefon 0746.543.467. 160447

DIVERSE

• **Cumpăr pene** vechi- noi, 40 lei/kg, cositor, neferoase, coarne cerb. Tel. ☎0741.435.116. 148201

• **Cumpăr pene** vechi, noi, cupru, alamă, fier, baterii, caroserii, preț foarte bun, 0741.689.068. 139996

• **Vând aparat** foto SONY folosit foarte puțin, configurație originală, în stare excelentă de funcționare, rezoluție efectivă de 6.0 megapixels, Zoom optic 12x. Toate accesoriile preț 500 lei. Telefon 0723.597.561. 168678

• **Vând cazane** țuică, diferite mărimi, preț avantajos. Telefon 0744.133.862. 140172

• **Vând familii** de albine, roi și miere, 0257/256536, 0728.234.627. 166920

• **Vând frigider,** aragaz, mașină de spălat, mașină cusut Ileana, 0743.141.713. 138880

• **Vând Laptop** second ideal pentru începători sau copii. Foarte bun pentru zapping pe internet, facebook, jocuțe simple, uz didactic, tester service auto. Model: Acer TravelMate 5320, Memorie: 1 GB RAM, preț 100 euro. Telefon 0723.597.561. 168722

• **Vând vacă** cu lapte, vițea, junincă gestantă, purcei și porc gras. Informații la telefon 0257/454169 sau 0756.241.224. 147315

• **Vând cazane** țuică, diferite mărimi. Preț avantajos. Tel. 0752.859.864. 137997

Publicitate mică: 0257/210.775

PRIMĂRIA COMUNEI MONEASA scoate la concurs postul de ȘEF SERVICIU VOLUNTAR PT. SITUATII DE URGENȚĂ. Concursul va avea loc în data de 26.08.2015 orele 10.00 proba scrisă și 27.08.2015 orele 12.00 interviul, la sediul Primăriei comunei Moneasa. Depunerea dosarelor se face la registratura primăriei până în data de 18.08.2015. Informații suplimentare se pot la sediul primariei sau la nr. tel. 0257/313.010 (168735)

aradjob.ro

SCP EXPERT SPRL practicieni în insolvență

EXPERT SPRL, lichidator judiciar al **SC BODIMAR IMPEX SRL, dosar 7112/108/2010,** vinde cf. Legii 85/2006 prin licitatie publica, cu strigare:

Imobil situat in Arad, str.Ardealului nr.2 inscris in 301959 (provenit din conversia pe hartie a CF 4829 Arad) top 112/a. 111/b.2, 94-98.114/1/1/, compus din teren 8.646 mp si constructii la pretul de pornire de 520.000 Euro. TVA conform Cod fiscal.

Caietul de sarcini al imobilului este disponibil la sediul lichidatorului judiciar la pretul de 1.000 lei + TVA, nerambursabili.

Licitatia va avea loc in data 20 august 2015, ora 12,00 la sediul lichidatorului din Arad, str.D.Bolintineanu, nr.5, jud.Arad.

In caz de neadjudecare licitatia se reia in data de **31 august 2015, 10 septembrie 2015 si 24 septembrie 2015**, in acelasi loc, la aceeasi ora si in aceleasi conditii.

Garantia pentru inscrierea in licitatie este de 10% din valoarea de pornire (fara TVA). Inscrierile si achitarea garantiei se pot efectua pana in ziua licitatiei, ora 14.00.

Relatii la tel. 0257-259740, 211496 dna Anghel Dana sau zilnic intre orele 9,30 – 16,00 la sediul societatii lichidatorului judiciar.

Detalii privind activul scos la vanzare se regasesc si pe site-ul www.expertarad.ro. **(168751)**

SCP FALIMVEST SPRL
În calitate de lichidator judiciar al
S.C. ELETTRO MECCANICA 3000 S.R.L.
VINDE LA LICITAȚIE PUBLICĂ

MASINA UZATA PENTRU REZISTENTE (inv.nr.2) actionata electric, confectionata artizanal - PREȚ 267 lei + tva
MASINA PENTRU INTRERUPATOR ROTATIV ,(inv. nr.6), actionata electric 220 V si pneumatic 6 bar, confectionata artizanal - PREȚ 2.668 lei + tva
MASINA PENTRU CONTACT INTRERUPATOR ROTAT , (inv. nr.7) , actionata pneumatic 6 bar. , confectionata artizanal - PREȚ 2.247 lei + tva
MASINA PENTRU FILETAT AUTOMATICA , (inv.nr. 8) actionata electric 380 ., confectionata artizanal - PREȚ 4.915 lei + tva
MASINA PENTRU BALANTIER AUTOMATIC ,(inv.nr.9), actionata electric 220 V si pneumatic 6 bar , confectionata artizanal PREȚ 7.443 lei + tva
INCARCATOR CU VIBRATIE , (inv.nr.10), actionata electric 220 V si pneumatic 6 bar , confectionata artizanal - PREȚ 2.738,50 lei + tva
PRESA INCHIDERE LA CALD , (inv.nr.11) , actionata electric 220 V si pneumatic 6 bar., confectionata artizanal. - PREȚ 4.423,50 lei + tva
PRESA PENTRU CAPAC METALIC , (inv.nr.12) , actionata pneumatic 6 bar. , confectionata artizanal. - PREȚ 2.668 lei + tva
TAROLA GIREVOLE PENTRU ULTRASONIC ,(inv.nr.13), actionata electric 220 V si pneumatic 6 bar , confectionata artizanal - PREȚ 6.741 lei + tva
TELEFON SAMSUNG GALAXY NOTE 2 , (inv. nr. 4) , DEFECT - PREȚ 9 lei + tva
AUTOTURISM RENAULT CLIO , (inv.nr.1) ,nr. de inmatriculare : AR 06 EOU , CAROSERIA BERLINA ,4 USI , Nr.de identificare :VF1LB17C526505213, An fabricatie 2002. - PREȚ 2.695 lei + tva

Licitația se va ține în data de 03.09.2015 ora 15.00
la sediul lichidatorului judiciar din Arad, Piața Avram Iancu nr. 17, ap.4
În caz de neadjudecare, licitația se va repeta, în aceleași condiții,
în data de 17.09.2015 și 01.10.2015 la ora 15.00.
Înscrierea la licitație se face până în 01.09.2015 ora 15.00
Cei care doresc să participe la licitație trebuie să achite garanția de participare, care este 10% din valoarea bunului.
Informații privind condițiile de participare la licitații se pot obține la sediul lichidatorului judiciar din Arad, Piața Avram Iancu nr. 17, ap.4
Tel. 0747-47.84.87
(168677)

Școala Postliceală F.E.G. Arad
Admitere 2015-2016

Specializări:

1. Asistent medical generalist;
2. Asistent medical de farmacie;
3. Asistent medical de igienă;
4. Asistent medical de laborator;
5. Asistent medical de radiologie;
6. Asistent medical de nutriție și dietetică;
7. Asistent medical de balneofiziokinetoterapie;
8. Asistent pentru ocrotirea persoanelor vârstnice;
9. Ergoterapeut.

Se pot înscrie absolvenți de liceu cu sau fără diplomă de bacalaureat, durata studiilor fiind de 2/3 ani. Diplomele sunt recunoscute în țară și în străinătate.

Înscrierile se fac de luni până vineri între orele 08.00-16.00, la Colegiul Economic Arad, Piața George Enescu, nr. 2.

Informații telefon: 0760 663 937; 0745 320 623.
(138932)

SCP FALIMVEST SPRL

În calitate de lichidator judiciar al

S.C. CENTRAL SERVICE INTERNATIONAL S.R.L.

VINDE LA LICITAȚIE PUBLICĂ

STAND FRANARE P.R. 2000 – PREȚ 5.840 lei + tva
OPACIMETRU MODEL ULT4590 SERIA 030125 – PREȚ 3.205,60 lei + tva
ANALIZOR GAZE MODEL TEHNOTEST TIP 488 – PREȚ 4.360 lei + tva
PLATFORME CULISANTE –MODEL C.E.M.I.-BVJ – PREȚ 2.340,80 lei + tva
APARAT REGLAT FARURI TEC 2100 – PREȚ 346,40 lei + tva
AEROTERMA INDUSTRIALA ANTARES 70 – PREȚ 1.680 lei + tva

Licitația se va ține în data de 03.09.2015 ora 14.30
la sediul lichidatorului judiciar din Arad, Piața Avram Iancu nr. 17, ap.4
În caz de neadjudecare, licitația se va repeta, în aceleași condiții,
în data de 17.09.2015 și 01.10.2015 la ora 14.30.
Înscrierea la licitație se face până în 01.09.2015 ora 14.30
Cei care doresc să participe la licitație trebuie să achite garanția de participare, care este 10% din valoarea bunului.

Informații privind condițiile de participare la licitații se pot obține la sediul lichidatorului judiciar din Arad, Piața Avram Iancu nr. 17, ap.4
Tel. 0747-47.84.87
(168675)

Casa de Insolventa Oprean&Oprean IPURL
reprezentat legal prin asociat coordonator Vancu Oprean Oana Elena,
în calitate de lichidator judiciar
ANUNȚĂ TOȚI CREDITORII

SC EURO UTIL CONS SRL, Dosar: 1160/108/2015, Termenul limită pentru înregistrarea cererii de admitere a creanțelor (aferente procedurii generale deschise initial) asupra averii debitorului este la data de **28.08.2015**

Termenul limita pentru inregistrarea cererii de admitere a creantelor nascute in cursul procedurii (06.07.2015 – 22.07.2015) asupra averii debitorului este la data de **28.08.2015**

Termenul limita pentru solutionarea eventualelor contestatii la data de **07.09.2015** si pentru afisarea tabelului definitiv al creantelor la **10.09.2015**

Termenul limită pentru verificarea creanțelor, întocmirea, afișarea și comunicarea tabelului preliminar al creanțelor este data de **11.09.2015.**

Termenul limită pentru verificarea creanțelor, întocmirea, afișarea și comunicarea tabelului suplimentar al creanțelor este data de **11.09.2015.**

Termenul limita pentru depunerea contestatiilor la creantele nascute in timpul procedurii (06.07.2015 – 22.07.2015) este la data de **25.09.2015.**

Termenul pentru solutionarea contestatiilor declarate in cadrul procedurii generale, respectiv creantele nascute in timpul procedurii este la data de **12.10.2015.**

În temeiul art. 114 alin.(1) din Legea privind procedura insolvenței, nedepunerea cererii de admitere a creanței până la termenul menționat atrage decăderea din drepturi privind creanța/creanțele pe care le deținești împotriva debitorului.

Debitorul are obligația ca în termen de 10 zile de la deschiderea procedurii să depună la dosarul cauzei documentele prevăzute la art. 67 alin. (1) din Legea privind procedura insolvenței.

Informații suplimentare la tel.0747142107 & 0723675915 sau la sediul profesional al lichidatorului judiciar, **Casa de Insolventa Oprean&Oprean IPURL**, cu sediul în Arad str.Horia nr 4 ap 2 , cod 310018, membra UNPIR RFO 0620.., reprezentat legal prin asociat coordonator Vancu Oprean Oana Elena **(168751)**

Funeraliile lui Brown, cu scandal

WASHINGTON. Funeraliile lui Bobbi Kristina Brown, fiica lui Whitney Houston și a lui Bobby Brown, au fost marcate de haos și certuri între membri ai familiilor părinților ei, sâmbătă, la biserică metodistă St. James United din Alpharetta, Georgia, relatează ABC. Potrivit portalului TMZ, în ziua înmormântării lui Bobbi Kristina, singura moștenitoare a averii de 20 de milioane de dolari a cântăreței Whitney Houston, familiile s-au certat pe tema florilor aduse ca ofrandă, iar una din mătușii a fost dată afară de la serviciul religios. Portalul a dezvăluit, de asemenea, că familia Brown s-a înfuriat pentru modul cum au fost scrise invitațiile la funeralii. În acestea, Pat Houston, mătușa militantă a fetei, cerea ca în loc de ofrande florale să se ofere donații pentru The Marion P. Foundation. Ideea caritabilă i-a deranjat pe membrii familiei din partea tatălui, având în vedere că fundația este proprietatea lui Pat Houston. Printre rudele care au asistat la ceremonie s-au aflat bunica maternă a fetei, Cissy Houston; tatăl ei, Bobby Brown, cu soția acestuia, Alicia, și celebrități precum actorul Tyler Perry și cântăreața Monica. O absență remarcată a fost cea a lui Nick Gordon, iubitul lui Bobbi, căruia i-a fost interzisă participarea.

Whitney Houston și fiica sa Bobby Brown FOTO:FAN

Arnold, antrenat de Comăneci

BUCUREȘTI. Actorul american Arnold Schwarzenegger a postat pe pagina sa de Facebook o înregistrare video în care apare antrenându-se în sală sub îndrumarea fostei gimnaste Nadia Comăneci, el declarându-se încântat de experiență. „Este extraordinar să vii devreme la sală și să ai ca antrenoare o campioană olimpică - mulțumesc, Nadia Comăneci! 10 repetări în onoarea primului 10 perfect de la Jocurile Olimpic", a notat fostul guvernator al statului California pe pagina sa de pe rețeaua de socializare. În înregistrarea video, Nadia Comăneci poate fi văzută numărând repetările, iar când ajunge la cifra 10 fosta sportivă spune amuzată: „Este cifra mea norocoasă".

SURSA: MEDIAFAX

Vor topless în public

WATERLOO. Zeci de femei topless, susținute de bărbați, au participat la un miting menit să promoveze dreptul femeilor de a nu-și acoperi partea de sus a corpului dacă aleg să facă acest lucru, relatează AP în pagina electronică. Mitingul și marșul au fost organizate sâmbătă, după ce trei surori au fost oprite de către un ofițer de poliție să se plimbe topless cu bicicleta, în urmă cu o săptămână. Potrivit presei locale, participantele și participanții la eveniment agitau pancarte și aveau corpurile pictate cu mesaje precum „Oricine are dreptul să NU fie hărțuit" și „Să ne dezbrăcăm! Sunt doar niște sâni!" Cântăreața Alysha Brilla a declarat că ea și surorile ei nu purtau tricouri în timp ce se plimbau cu bicicleta la Kitchener, în Ontario, pe 24 iulie, iar un polițist a condus alături de ele și le-a cerut să se „acopere", așa cum cere legea.

SURSA: MEDIAFAX

Imagini de la marș FOTO:FAN

Expoziție Matrioșka

MOSCOVA. O expoziție de păpuși Matrioșka, devenite simbol al Rusiei, este deschisă la Muzeul de artă decorativă din Moscova. Aproximativ o sută de astfel de păpuși din lemn, de diverse forme și culori, provenite din colecțiile câtorva muzee din Rusia, refac istoria de peste un secol a acestei jucării modeste, dar care a devenit cunoscută în întreaga lume. Această jucărie din lemn viu colorată, goală în interior, în care sunt introduse alte păpuși mai mici, identice ca formă, a apărut la sfârșitul anilor 1890 într-un atelier dedicat educației copiilor, din Moscova. Creatorii săi sunt un tâmplar și un artist - Vasili Zvezdocikin și pictorul Serghei Maliutin. Prima Matrioșkă a fost expusă la Expoziția Mondială de la Paris în 1900.

Păpuși Matrioșka FOTO:FAN **SURSA: AGERPRES**

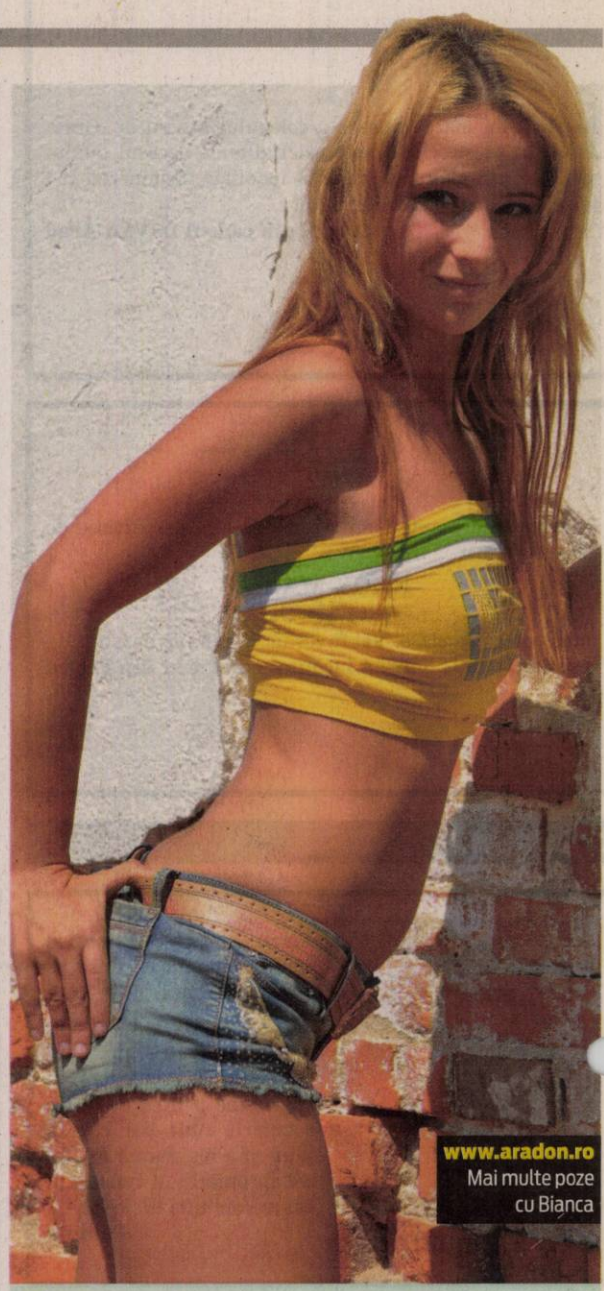

Bianca
Pasiunile ei sunt dansul și modellingul. FOTO: GHEORGHE PETRILA

www.aradon.ro
Mai multe poze cu Bianca

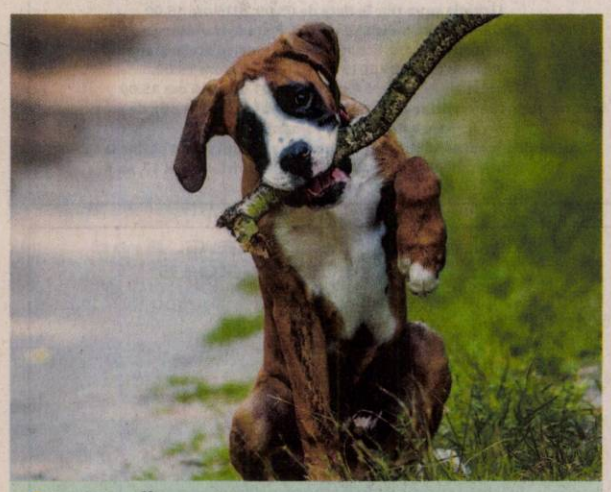

La joacă
Fred, un câine rasa boxer se joacă cu un băț. FOTO: EPA

Jolie-Pitt în vizită umanitară

Vedeta americană a ajuns în orașul Yangon, unde s-a întâlnit cu Aung San Suu Ky.

NAYPYIDAW. Actrița americană Angelina Jolie-Pitt și activista pentru drepturile omului Aung San Suu Kyi au vizitat împreună o fabrică din Myanmar, în cadrul unei misiuni umanitare pe care vedeta hollywoodiană o efectuează în această țară asiatică, informează people.com. Vizita umanitară a Angelinei Jolie-Pitt în Myanmar a continuat duminică, cu o vizită într-o fabrică, unde actrița americană a inspectat alături de Aung San Suu Kyi condițiile de muncă ale angajatelor.

În timpul vizitei FOTO:FAN

Invitația personală adresată de Aung San Suu Kyi, care militează de multe decenii pentru instaurarea unui regim democratic, a reprezentat factorul principal ce a convins-o pe Angelina Jolie-Pitt să viziteze în premieră Myanmar. În timpul vizitei, efectuată de Angelina Jolie-Pitt atât în calitate de cofondatoare a Inițiativei pentru prevenirea violențelor sexuale din zonele de război, cât și ca trimis special al Înaltului Comisariat al Națiunilor Unite pentru Refugiați, vedeta americană a ajuns în orașul Yangon, unde s-a întâlnit cu Aung San Suu Kyi și, apoi, cu angajatele dintr-o fabrică, cu care a discutat despre condițiile de muncă ale acestora. „Abia aștept să mă întâlnesc cu cât mai mulți oameni, inclusiv organizații feministe, reprezentanți ai societății civile, refugiați, tineri, pentru a afla direct de la sursă despre îngrijorările lor și speranțele pe care le au pentru viitorul țării lor", declara vedeta americană pentru revista People la începutul săptămânii trecute.

SURSA: MEDIAFAX

Scufundătoare cu certificat

LONDRA. Ducesa de Cambridge Kate Middleton a obținut certificatul pentru nivelul avansat de scufundări, a anunțat palatul Kensington, scrie UPI.com. Potrivit The Telegraph, nivelul de pregătire actual al ducesei de Cambridge îi permite acesteia să facă scufundări până la o adâncime de aproximativ 30 de metri și să fie astfel alături de soțul său, prințul William, un împătimit al scufundărilor și care deține și calitatea de președinte al ‚British Sub-Aqua Club' (BSAC). „Ducesei îi place foarte mult să facă scufundări, iar ducele de Cambridge, care este și președintele BSAC, a declarat în trecut că speră ca și copiii lor să devină interesați de acest sport", a declarat un purtător de cuvânt al lui Kate Middleton pentru The Telegraph. Kate Middleton și prințul William au împreună doi copii, prințul George (3 ani) și prințesa Charlotte, care s-a născut în luna mai.

Kate Middleton FOTO.FAN

O insulă, cadou de nuntă

LISABONA. Invitat de marcă la nunta agentului său, Jorge Mendes, și a alesei sale, Sandra, organizată duminică, la Porto, Cristiano Ronaldo le-a oferit mirilor un cadou pe măsura renumelui fotbalistului: o insulă grecească, afirmă site-ul Move Noticias, preluat luni de 20minutes.fr. Starul de la Real Madrid ar fi ales una din insulele scoase la vânzare de guvernul grec, cu valori între 3 și 50 de milioane de euro. Chiar dacă nu a fost martorul de căsătorie al influentului agent portughez, privilegiu de care s-a bucurat proprietarul echipei F.C. Valencia, Peter Lim, Ronaldo este nașul copilului acestuia. Jorge Mendes este, la rândul lui, nașul fiului fotbalistului.

Se pare că acum, cu insula grecească, toți vor avea un loc minunat, departe de ochii curioșilor, unde să își petreacă vacanțele.

SURSA: AGERPRES

Un cadou deosebit FOTO: FAN

Ultimul album de studio

LOS ANGELES. Rapperul american Dr. Dre își va lansa, vineri, ultimul album de studio din carieră, după o pauză de 16 ani de la apariția pe piață a precedentului material discografic al său, informează fr.news.yahoo.com. Noul album, intitulat „Compton: A Soundtrack by Dr. Dre", va fi disponibil în magazine începând de vineri, cu exact o săptămână înainte de lansarea în cinematografele nord-americane a „N.W.A. - Straight Outta Compton", un film ce prezintă debutul din 1986 al grupului de rapperi N.W.A. din Compton, o periferie a orașului Los Angeles. Înființat de Eazy-E, acest grup de gangsta-rap i-a inclus pe Dr. Dre, DJ Yella și, ceva mai târziu, pe Ice Cube.

SURSA: MEDIAFAX

FONDAT 1989, APARE LA ARAD, TEL. 0257/281.802, E-MAIL: REDACTIA.JURNALARADEAN@RUSSMEDIA.RO; PUBLICITATE.JURNALARADEAN@RUSSMEDIA.RO

Brankica Hadzovic va conduce Univ Goldiş ICIM din teren
PAGINA 7

JURNAL ARĂDEAN
o marcă russmedia

Încearcă pepenele verde altfel decât feliat
PAGINA 8

MIERCURI
5 AUGUST 2015
ANUL XXVII, NR. 7380
12 PAGINI - 1,50 LEI

33° Temperaturile se vor situa între 19 şi 33 grade. Vântul va sufla cu 9 km/h.

DIMINEAŢA | AMIAZA | SEARA

Tâlharii atacă Poliţia

Trei arădeni au încercat să fure un BMW la balastiera Micălaca, iar apoi au ameninţat un poliţist cu bătaia.

ARAD. Scene desprinse parcă dintr-un film la balastiera Micălaca. În încercarea lor de a fura o maşină, trei indivizi au ajuns să-i bată pe proprietarii acesteia şi să amenințe un poliţist cu bătaia. Cei trei au ajuns în arest după ce au încercat să fure un autoturism marca BMW parcat la balastiera Micălaca. Întreaga scenă s-a încheiat cu încătuşarea celor trei, aceştia fiind deosebit de recalcitranți - amenințând poliţiştii cu acte de violență. Însă înainte de aceasta, cei trei i-au bătut pe proprietarul maşinii şi pe soţia acestuia cu pumnii şi picioarele.

Potrivit procurorilor Parchetului de pe lângă Judecătoria Arad, „în 2 august 2015, în intervalul orar 18.30-19.00, inculpaţii Horne Bogdan, Iovănescu Răzvan şi Chevereşan Lucian-Raul au încercat să sustragă autoturismul marca BMW, care se afla parcat în Balastiera Micălaca. În apropierea locului faptei se afla cumnata persoanei vătămate, martora P.A.C., care i-a adus la cunoştinţă acest fapt telefonic soţiei persoanei vătămate, numita S.M. La faţa locului s-au deplasat persoana vătămată şi soţia sa, unde inculpaţii, pentru înlăturarea urmelor infracţiunii şi pentru a-şi asigura scăparea, i-au agresat fizic pe S.L.C. şi S.M., lovindu-i cu pumnii, picioarele şi un obiect contondent, inclusiv după intervenţia verbală a martorilor prezenţi. La scurt timp, la faţa locului au ajuns organele de poliţie, iar inculpaţii au fost încătuşaţi, fiind deosebit de recalcitranţi", se arată într-un comunicat al Parchetului de pe lângă Judecătoria Arad.
/P.6

Inspectoratul Şcolar Arad FOTO: JA

Cine va fi şef la IŞJ Arad?

ARAD. O întrebare la care vom afla răspunsul astăzi, 5 august, după examenul de inspector şcolar general al judeţului Arad. Toţi cei trei candidaţi arădeni sunt la Bucureşti pentru susţinerea celor trei probe: scris (tip grilă), CV şi interviu. /P.6

Mai puţine cereri la APIA Arad

ARAD. Anul acesta, la Agenţia de Plăţi şi Intervenţie pentru Agricultură Arad au fost depuse cu 919 mai puţine cereri de plată pentru o suprafaţă cu 17.097,46 hectare mai mică decât în 2014. /P.5

Uţu Rohozneanu FOTO: JA

Rohozneanu a vrut să fie mai liber

ARAD. „Împăratul" a vrut să fie puţin mai liber la închisoare, însă nu a avut sorţi de izbândă. Judecătoria Arad s-a dovedit a fi neînduplecată faţă de cererea înaintată de Uţu Rohozneanu. /P.6

Datorii

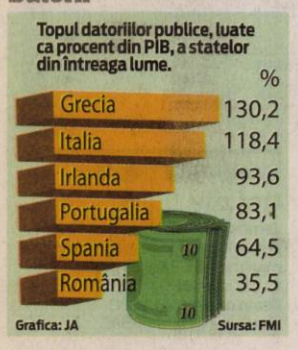

Meţianu, aproape de sărbătoare

Mai sunt mai puţin de două săptămâni până când strada va fi aşa cum i-a fost gândit destinul: plină de viaţă. E vorba de strada Meţianu, care a fost inclusă şi în acest an ca loc de desfăşurare pentru mai multe evenimente din cadrul Zilelor Aradului, sărbătoare ce se va întinde timp de 14 zile. Singura stradă pietonală din oraş va găzdui atunci târgul estival şi câteva concerte. Până atunci însă, ea nu face decât legătura între Piaţa Avram Iancu şi Piaţa Mare. FOTO: VALENTIN GORAN

Secretul angajărilor la Compania de Apă

Şapte directori are compania. Şi sute de angajaţi, printre care (şi) nume celebre. Cel mai recent dintre acestea, cel al Mirelei Pribac. Singurul care a confirmat angajarea a fost... prefectul.

ARAD. O societate pe care toată lumea a pus tunurile la un moment dat sau altul. Una privită cu invidie, care face regulile când vine vorba de apa şi canalizarea din municipiu şi din judeţ, pentru că deţine monopolul. O societate care produce bani de bani. Şi care are proiecte de proiecte. Care face zeci de săpături prin Arad şi nu numai. Şi care are... şi angajaţi pe măsură. Are, de pildă, nu mai puţin de şapte directori! Remuneraţi cum se cuvine, pentru că vorbim de o societate profitabilă. Ce-i drept, a Consiliului Judeţean şi a Primăriei Arad, dar şefii de aici nu par să ţină cont de asta. Compania merge şi, când merge, nu schimbi echipa şi nici nu dai explicaţii. O societate condusă de directorul general Bănăţan de când ne ştim noi în presă. Şi care dincolo de zecile de acuze de care a avut parte, venite fie de la politicieni, fie chiar de la patronii săi, nu a avut probleme mari. Şi dacă le-a avut, a plătit pentru ele în tăcere şi subiectul s-a închis rapid. Câteva acte legate de afacerile companiei au intrat în atenţia DNA şi se spune că încă sunt sub lupa procurorilor, dar nicio acuză oficială legată de vreo ilegalitate nu a fost făcută publică. /P.3

Reparaţii pe drumuri FOTO: JA

Ne reparăm singuri drumurile

ARAD. Compania Naţională de Autostrăzi şi Drumuri Naţionale din România va trimite utilajele sale pentru a repara şoselele din Arad în regie proprie. Dar utilajele respective vor ajunge de abia la anul. /P.3

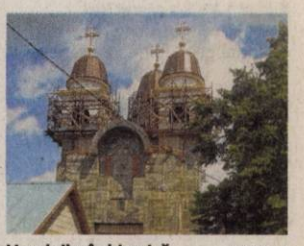

Vor slujbe în biserică FOTO: JA

Concurenţă la altar

ARAD. La sfârşitul lunii iulie se anunţa concurs pentru ocuparea mai multor parohii vacante. Cele din localităţi rurale au fost ocupate la prima strigare, adică la concursul din data de 23 iulie. Pentru cele din urban, în cazul a două parohii s-a mai organizat o dată concursul. /P.3

Puşi să ceară banii înapoi

ARAD. Consiliul Judeţean Arad a fost pus de Curtea de Conturi să ceară înapoi câteva sute de lei, bani cu care a fost plătită încălzirea unor copii nevoiaşi. /P.6

Se caută secretari de comune

ARAD. Localităţile Zimandu Nou, Tauţ şi Vinga se află pe lista Agenţiei Naţionale a Funcţinarilor Publici pentru recrutarea de secretari de comune. Interesant este că poate accesa această funcţie de conducere chiar şi o persoană cu studii medii. /P.5

Pavel Piroş FOTO: L.S.

Vrea Pâncota pe buzele tuturor

PÂNCOTA. Preşedintele echipei Şoimii Pâncota, Pavel Piroş consideră că a făcut treabă bună de când se află la conducerea clubului din Podgorie, aşa că e mulţumit şi de lotul format pentru viitorul campionat. Piroş vrea ca Şoimii să facă o figură frumoasă în liga a II-a, iar Pâncota să fie pe buzele tuturor. /P.7

9 771220 748034 15052

Remember: 5 august

1850 S-a născut scriitorul francez Guy de Maupassant (d. 1893)

1895 A murit filozoful Friedrich Engels (n. 1820)

1914 Muntenegru declară război Imperiului Austro-Ungar

1922 S-a născut scriitorul Marin Preda (d. 1980)

1930 S-a născut Neil Armstrong, astronaut american, primul om care a păşit pe Lună

1938 S-a născut Rodica Popescu Bitănescu, actriţă română

1943 S-a născut Dan Grigore, pianist român, elev al Cellei Delavrancea şi al lui Mihail Jora

1957 S-a născut Mircea Tohătan, pictor român

1962 A murit actriţa americană Marilyn Monroe (n. 1925)

1975 S-a născut **Ada Milea,** actriţă şi cântăreaţă română

Ada Milea FOTO: FAN

1984 A murit actor britanic Richard Burton (n. 1925)

1998 A murit Coca Andronescu, actriţă română de teatru şi film (n. 1932)

2000 A murit, Ştefan Berindei, interpret de marcă al jazz-ului românesc (n. 1942)

2007 A murit actorul şi muzicianul Florian Pittiş (n. 1943)

Întreruperi de curent

Joi, 6 august 2015. În judeţ, h 8-17: Sebiş, străzile Crişuliu, Morii, Oituz, Zărandului, Steluţei, Mimozei; **h 8-19:** Bruznic, Zăbalţ, Pătârş.

Telefoane utile

☎ INFORMAŢII TELEFONICE: 118.932; ☎ ROBOT: 1958; ☎ APEL UNIC DE URGENŢĂ (SALVARE, POLIŢIE, Pompieri): 112; ☎ PRIMĂRIA MUNICIPIULUI ARAD: Program de relaţii cu publicul (camera 5) luni-vineri între orele 8-20. Tel.: 0257/284.744; tel. centrală: 0257/281.850; ☎ S.C. E.ON GAZ ROMÂNIA - Sucursala Arad - Dispecerat şi intervenţie telefon:0357/403.321; ☎ DERANJAMENTE CURENT ELECTRIC: 0257/929; ☎ INFORMAŢII CFR: 0257/231.777; ☎ PROTECŢIA CONSUMATORULUI: B-dul Revoluţiei, nr. 50. Telefon: 0257/257.049; ☎ POLIŢIA LOCALĂ: 0257/939.

Sudoku

REGULI: În fiecare bloc sunt câteva cifre între 1 şi 9, stabilite dinainte. Acestea trebuie completate cu cifrele lipsă, în aşa fel încât fiecare număr să figureze o singură dată. De asemenea, cifrele de la 1 la 9 trebuie să figureze o singură dată atât pe rândurile orizontale cât şi pe coloanele verticale ale celor nouă blocuri luate împreună.

ÎNCEPĂTORI

				7	6	9		
	3				8			1
5		6	3			7		
3					5		1	
		9		1		4	7	
	1							3
			9				4	2
				3		6		
		2						7

AVANSAŢI

		3		4			5	
		9			3		6	2
	1							
3		1	7	8				
	4		9		2			8
	7				6			
			2			8		4
	8			9				
							1	6

Soluţiile jocurilor din numărul precedent:

ÎNCEPĂTORI

9	4	8	7	3	5	6	2	1
3	2	6	4	9	1	7	8	5
7	1	5	2	8	6	3	4	9
4	8	9	1	7	3	2	5	6
6	7	3	5	2	4	9	1	8
1	5	2	8	6	9	4	7	3
8	6	1	3	4	7	5	9	2
5	3	7	9	1	2	8	6	4
2	9	4	6	5	8	1	3	7

AVANSAŢI

9	1	3	6	5	8	7	4	2
2	6	4	7	1	9	8	5	3
8	5	7	2	4	3	6	9	1
7	8	5	4	3	1	9	2	6
4	9	6	5	7	2	3	1	8
3	2	1	8	9	6	5	7	4
5	7	8	1	6	4	2	3	9
6	4	9	3	2	5	1	8	7
1	3	2	9	8	7	4	6	5

UNDE MERGEM în Arad

Cinema

CINEMA CITY ATRIUM

- **Întors pe dos -3D, orele 14:20, 16:30**
- **Ted 2, orele 14:30, 17:00, 19:30**
- **Anturaj, orele 17:10, 19:50**
- **Coconut: Micul Dragon -3D, ora 14:00**
- **Femeia în aur, ora 15:00**
- **Insidious: Capitolul 3, ora 21:50**
- **Magic Mike XXL, orele 14:40, 17:20, 19:40, 22:00**
- **Minionii -3D, dublat, orele 13:10, 15:10, 17:10, 19:10**
- **Minionii -3D, subtitrat, orele 18:30, 20:30, 21:10**
- **Misiune: Imposibilă - Naţiunea secretă, orele 15:00, 17:40, 20:20, 22:20**
- **O tipă...dezastru, orele 13:10, 15:40, 18:10, 20:40, 22:10**
- **Omul-furnică -3D, 15:10, 17:30, 20:00, 22:30**
- **Pixels. O aventură digitală -3D, orele 14:40, 16:50, 19:00, 21:10**
- **Terminator: Genisys -3D, orele 16:00, 18:50, 21:20**

Sărbători tradiţionale

- **„Praznicul de pită nouă"** (duminică, 9 august, în pădurea Dumbrava de la Beliu)
- **„Zilele Şepreuşului"**, ediţia a VIII-a (în 8-9 august, la Şepreuş)
- **„Ziua comunei Igneşti"** (8 august, la Igneşti)
- **„Balul Majoraţilor"** (8 august, la Iratoşu)
- **„Ziua comunei Semlac"** (8 august, la Semlac)

Pieţe şi târguri

Azi este zi de piaţă la Pâncota, Beliu, Buteni, Şiclău, Macea, Vânători, Pecica, Şiria şi **zi de târg la** Beliu şi Buteni.

Mâine, joi, este zi de târg săptămânal la Curtici, Sebiş, Cermei, Săvârşin, Secusigiu, Zerind.

Sănătate

- **CABINET GINECOLOGIC:** Cabinet ginecologic Arad, B-dul Decebal 11 (lângă Hotel Aradul), chiuretaj medicamentos, eco 4 D, test PAP.TEL: 0770823850, 0723643581
- **Policlinica DR. TURCIN, oferă:** Cardiologie (EKG, Ecografie cardiacă, Doppler vascular, Holter EKG si TA, Test de efort), Oftalmologie **(NOU - chirurgie pol anterior; CV computerizat; optică medicală),** ORL (videoendoscopie), pneumologie, gastroenterologie, neuropsihiatrie, medicină de familie, ecografii generale. **Telefon: 0257/285510, www.policlinica-turcin.ro**
- **Farmacia GLYKON - UTA**, Bl U 6 (vis-a-vis de biserica în construcţie). Deschis zilnic: luni-vineri 07.00 -21.00 sâmbătă şi duminică 08.00-18.00. **Telefon: 0257/241197.**

Horoscop

BERBECUL (III.21.-IV.20.)
Primiţi musafiri din altă localitate. Oaspeţii vă roagă să-i însoţiţi pentru rezolvarea unor probleme urgente de sănătate.

TAURUL (IV.21.-V.20.)
În prima parte a zilei sunteţi hotărât să rezolvaţi o problemă financiară care vă frământă de mai mult timp. Dacă vi se propune asocierea într-o afacere, ar fi bine să nu o refuzaţi.

GEMENII (V.21.-VI.21.)
Un bărbat mai în vârstă vă ajută să rezolvaţi o problemă sentimentală. Ar fi bine să aveţi încredere în sfaturile lui şi să vă temperaţi orgoliul.

RACUL (VI.22.-VII.22.)
Nervozitatea vă poate crea probleme la locul de muncă şi în relaţiile cu partenerul de viaţă. Se pare că starea dumneavoastră are drept cauze un eşec în afaceri .

LEUL (VII.23.-VIII.23.)
Şeful vă anunţă că s-a amânat plecarea în concediul de odihnă, din cauza unor lucrări importante ce trebuie finalizate urgent.

FECIOARA (VIII.24.-IX.23.)
Partenerul de afaceri vă reproşează că nu vă implicaţi suficient în rezolvarea unor probleme financiare care depind numai de dumneavoastră. Relaţiile cu partenerul de viaţă sunt şi ele tensionate.

BALANŢA (IX.24.-X.23.)
Există riscul să fiţi implicat într-un accident de circulaţie cu consecinţe grave. Circulaţi cu atenţie şi evitaţi traversările prin locuri nepermise! Situaţia financiară se va îmbunătăţi.

SCORPIONUL (X.24.-XI.22.)
Vă manifestaţi în mod exagerat dorinţa de libertate sentimentală, iar partenerul de viaţă vă înţelege greşit. Vă sfătuim să fiţi ponderat în afirmaţii.

SĂGETĂTORUL (XI.23.-XII.21.)
În cursul dimineţii survin evenimente neprevăzute care vă obligă să întârziaţi. Nu este un moment prielnic pentru a începe o nouă afacere.

CAPRICORNUL (XII.22.-I.20.)
S-ar putea să pierdeţi o afacere avantajoasă din cauza întârzierii mijlocului de transport. Nu merită să vă consumaţi, pentru că astăzi sunteţi predispus la accidente vasculare.

VĂRSĂTORUL (I.21.-II.20.)
Cu multă perseverenţă, reuşiţi să rezolvaţi problemele de serviciu. Azi sunteţi nervos şi riscaţi să vă treziţi în situaţii neplăcute. Vă recomandăm să fiţi atent cum vorbiţi cu şefii.

PEŞTII (II.21.-III.20.)
Sunteţi indispus din cauză că aţi pierdut o colaborare sau aţi făcut o investiţie nerentabilă. Aveţi senzaţia că nimic nu vă reuşeşte şi că toţi sunt împotriva dumneavoastră.

„Jurnal arădean" vă ascultă

De luni până joi, între orele 11.00-13.00, la telefonul 0257.280943, redactorul nostru vă stă la dispoziţie.

ARAD. Doamna **Viorica Covaci,** locuieşte în zona Podgoria, pe strada Iuliu Maniu şi se arată indignată că pe această stradă becurile de la iluminatul stradal nu au mai fost verificate de trei ani de zile. „Unele nu mai funcţionează de mult, iar altele sunt chiar distruse cu totul. Când se lasă seara este întuneric în foarte multe zone de pe lungimea străzii. Au început să se adune cerşetori care fac mizerie şi gălăgie. Poate cineva să ne ajute?", ne întreabă cititoarea noastră.

Domnul **Gheorghe Cornea,** din Arad, ar dori ca prin intermediul ziarului să aducă multe mulţumiri atât doamnei doctor Maia Opincaru (medic ORL) cât şi asistentei sale. „Le mulţumesc din suflet pentru ajutorul dat, pentru amabilitate şi pentru că ne-a tratat într-un mod profesionist", a încheiat cititorul nostru.

Domnul **M.G.,** ne prezintă o nemulţumire legată de vânzătorii de pepene din Piaţa Mare. „Nu este de ajuns că preţurile sunt şi aşa mai mari decât în alte locuri, dar vânzătorii sunt şi nepoliticoşi deoarece îţi vând doar ce vor ei. Nu ce alegi tu", ne-a spus arădeanul nemulţumit.

JA-O.P.

Curs valutar

Denumirea valutei	BNR	BCR		BRD		Intesa Sanpaolo Bank		Banca Românească		Nextebank		Alpha Bank		Casa de schimb LUXOR		Casa de schimb TRESOR	
		C	V	C	V	C	V	C	V	C	V	C	V	C	V	C	V
Euro	4,40	4,33	4,48	4,33	4,48	4,35	4,44	4,37	4,44	4,37	4,45	4,38	4,42	4,37	4,40	-	-
Dolar SUA	4,01	3,93	4,11	3,94	4,11	3,97	4,06	3,99	4,05	3,96	4,08	3,98	4,04	3,98	4,02	-	-
Forint	0,0142	0,0137	0,0149	0,0133	0,0149	0,0135	0,0155	-	-	0,0136	0,0149	-	-	0,0142	0,0144	-	-
Gram aur	141																

Vremea

Miercuri, 5 august

www.aradon.ro

19° LA ORA 6 — temperaturile se vor situa între 18 şi 19 grade. Vântul va sufla cu 9 km/h dinspre N.

33° LA ORA 18 — temperaturile se vor situa între 32 şi 33 grade. Vântul va sufla cu 9 km/h dinspre NNE.

Ziua precedentă

Arad	19–32	Umiditate:	43%
Lipova	19–32	Presiune:	1015,92 mb
Chişineu-Criş	19–32	Precipitaţii:	20%
Săvârşin	18–31	Vânt:	8,05 km/h
Sebiş	18–31	Direcţie vânt:	N

Soarele

Răsare: 06:21
Apune: 21:00

Azi

Temperaturile se vor situa între 19 şi 33 grade. Vântul va sufla cu 9 km/h, dinspreN-NNE.

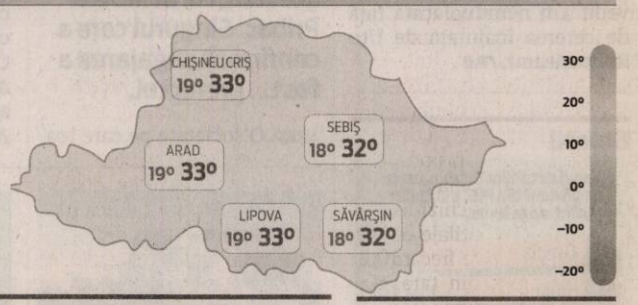

FAZELE LUNII

16.07 · 24.07 · 31.07 · 7.08

MIERCURI	JOI	VINERI	SÂMBĂTĂ
19° 33° după-amiază furtună	20° 35° soare arzător	19° 34° izolat furtună	18° 34° însorit spre parţial noros

Calendar

Biserica ortodoxă: Înaintepăznuirea Schimbării la Faţă a Domnului; †) Sf. Cuv. Ioan Iacob de la Neamţ; Sf. Mc. Evsignie; Sf. Ier. Fabian, episcopul Romei (Post)
Biserica greco-catolică: Sf. m. Eusignie; Sf. papă Fabian
Biserica romano-catolică: Sfinţirea Bazilicii „Sf. Maria cea Mare"

Prognoză pentru trei zile

Temperaturile minime vor fi cuprinse între 18 şi 20 grade, iar cele maxime între 34 şi 35 grade.

Temp.minime: 18-20°C
Temp.maxime: 34-35°C

JURNAL ARĂDEAN
B-dul Revoluţiei nr. 62, Arad
BRAT Auditat de BRAT
Reclamaţii difuzare: 0257/212.032

Director de vânzări: Mircea Ţişcă (8427)
Secretariat: 0257.281802 (centrala), fax - 0257.212.012
Şef departament difuzare: Carmen Csordas
Marea publicitate: 0257.280904
Mica publicitate: 0257.210775; B-dul Revoluţiei, nr. 81
Tiparul executat la: Tipografia Russmedia Kft. Debrecen

Redactor şef: Adriana Barbu (8416)
Responsabil de număr: Valentin Goran
Secretar general de redacţie: Gabriela Groza (8423); **Departamente: Eveniment:** Simona Butaru, Monica Ardelean (8405), Alin Gherasim (8417), Ioana Costaş (8414); Valentin Goran (8405); **Politic:** Simion Todoca (8434); **Economic:** Andreea Pintea (8415); **Cultură, Învăţământ:** Vasile Filip (8421); **Social:** Diana Duţu (8413); **Sport:** Daniel Scridon (8424), Leo Sfâra (8422), Dan Lazăr (8406).
Tehnoredactare: Ghizela Şerban (8409), Munteanu Daniel (8411).
REDACŢIE: tel. 0257.281802 (centrala); fax 0257.212.012, 0257.228.592; e-mail:redactia.jurnalaradean@russmedia.ro, adevaruldearad@russmedia.ro, publicitate.jurnalaradean@russmedia.ro, publicitate.adevarul@russmedia.ro

Secretul angajărilor la Compania de Apă

Şapte directori are compania. Şi sute de angajaţi, printre care (şi) nume celebre. Cel mai recent dintre acestea, cel al Mirelei Pribac. Singurul care a confirmat angajarea a fost... prefectul.

Sediul Companiei de apă, una dintre cele mai râvnite societăţi FOTO: JA

ARAD. E o companie, cu alte cuvinte, la care mai toţi şi-ar dori să lucreze. Nu există riscul să intre în faliment, să reducă din posturi, iar salariile sunt pe măsura cifrei de afaceri. Doar că nu-i uşor să te angajezi aici. Posturile sunt blocate de ceva vreme, ca urmare e deciziei executivului companiei şi a Consiliului de Administraţie. Angajările se fac post pe post. Mai exact: dacă pleacă cineva, prin demisie sau pensionare, vine altcineva. De preferat, o persoană calificată. Nu e vina nimănui dacă numele persoanei sună cunoscut pentru mai toţi arădenii. Şi, deşi la aşa o companie, ai crede că au loc rar plecări, astfel de „rocade" se discută şi se aprobă, la propunerea executivului, cam o dată pe lună.

Vreo şapte angajări s-au bătut în cuie în această lună. S-au angajat muncitori calificaţi şi necalificaţi, ingineri etc. Un nume printre acestea nu avea cum să nu-ţi atragă atenţia: Mirela Pribac. Nu-i, ce-i drept, un subiect de presă, faptul că soţia prefectului s-a angajat la Compania de Apă (şi soţiile oamenilor cu poziţii de vârf au dreptul să lucreze, nu le poate interzice nimeni să-şi exercite profesia pentru care s-au pregătit ani de zile, doar pentru că în familie cineva e persoană cu funcţie administrativă sau politică). Nici nu am fi scris despre angajare, dacă pura curiozitate nu ne-ar fi mânat în a primi sau nu confirmarea zvonului că soţia prefectului Cosmin Pribac lucrează din august la Compania de Apă. Răspunsurile primite ne-au făcut să scriem.

Directorul general al companiei e în concediu, aşa că nu ne-am permis să-l deranjăm din vacanţă. Am preferat să îl întrebăm pe directorul tehnic, Marius Ştefan Toma, cel care îi ţine locul managerului general Gheorghe Bănăţan până prin 11 august. „Nici nu infirm, nici nu confirm. Nu e domeniul meu", ne-a expediat scurt directorul tehnic. Aceeaşi întrebare legată de angajările din august am pus-o preşedintelui Consiliului de Administraţie al Companiei de Apă Arad, Adrian Nedelciu (directorul tehnic al Consiliului Judeţean Arad). Nici Nedelciu nu ne-a confirmat angajarea Mirelei Pribac pe un post de inginer, rămas vacant după plecarea unui alt angajat al companiei. Deşi angajările se aprobă aici. Ne-a precizat totuşi că s-au făcut de curând angajări, pe diferite posturi, printre care şi ingineri, dar că cei din Consiliul de administraţie îşi dau avizul pe număr şi funcţie, nu şi pe numele persoanei, propunerile de angajări venind din partea executivului Companiei de Apă. Aşa că nu cunoaşte numele celor angajaţi.

De la purtătorul de cuvânt al Companiei am aflat că nu putem primi un răspuns la întrebări legate de personal, acestea având un caracter aparte, şi că ar fi indicat să vorbim direct cu managerii companiei. Am decis să vorbim, în condiţiile date, cu cei în faţa cărora ar trebui să răspundă la final mai marii Companiei. L-am întrebat pe Adrian Ţolea, noul preşedinte CJA, dacă a auzit şi dânsul zvonurile de pe piaţă. Nu, desigur. Dar va face controale la toate companiile din subordinea CJA care au proiecte mari şi/sau care au probleme, aşa cum e cazul Companiei de Apă, Direcţiei Generale de Asistenţă Socială şi Protecţia Copilului sau Aeroportului Arad. Totul pe rând, că de abia a intrat în pâine. Dar va fi vorba de controale generale, nu cu tinţă, a ţinut să ne precizeze Adrian Ţolea, fapt ce ne-a dus repede cu gândul, fără să vrem, la altă angajare celebră de la Compania de Apă: imediat după ce nu a mai fost parlamentar, Iustin Cionca şi-a găsit un post în sânul Companiei. Nu că n-ar fi avut voie, desigur.

ADRIANA BARBU
adriana.barbu@russmedia.ro

Doar prefectul a confirmat

Singurul care ne-a confirmat faptul că Mirela Pribac este angajata Companiei de Apă a fost chiar soţul dânsei, prefectul Cosmin Pribac. O recunoaştere simplă, a unei situaţii normale, atunci când n-ai nimic de ascuns. O atitudine care ar fi trebuit îmbrăţişată şi de ceilalţi amintiţi mai sus. Nu este, însă, cazul în sânul Companiei de Apă, obişnuită să închidă ermetic porţile în jurul său. E monopol aici, la apă şi canal. Nici urmă de deschidere. Nici vorbă de comunicare. Legea apei, a canalizării, a proiectelor europene şi a politicii manageriale o face compania.

Concurenţă la altar

Vor să prindă o slujbă în biserică, o slujbă de preot la una din bisericile din judeţul Arad.

ARAD. La sfârşitul lunii iulie se anunţa concurs pentru ocuparea mai multor parohii vacante. Cele din localităţi rurale, prin judeţ, au fost ocupate la prima strigare, adică la concursul din data de 23 iulie. Au preoţi noi bisericile din Munar, Guravăii, Moneasa, Chisindia, Susag şi Livada (Protopopiatul Sebiş). Din păcate, la Livada de lângă Arad, decizia de a vacanta postul de preot paroh nu a venit, deşi există mai multe reclamaţii ale credincioşilor către Arhiespiscopia Aradului. Până în acest moment, cele două biserici din zonă sunt slujite de un un singur preot, cel din Sînleani, o dată la două săptămâni în fiecare parohie. Spre nemulţumirea credincioşilor din Livada, care au reuşit să construiască o biserică dar nimeni nu le-a trimis şi preot. Un preot doar pentru Livada.

Concurs cu repetiţie la oraş

Pentru parohiile din localităţile urbane, concursul din 23 iulie a adus liniştea doar la două parohii: cea din Chişineu Criş II şi cea din Comlăuş cu două posturi (Sântana). Aici se vorbea că ar putea ajunge unul din preoţii de la Micălaca Veche (părintele Barna) după multiplele scandaluri de la Biserica Micălaca Veche, dar se pare că zvonurile nu au fost confirmate de realitate. Părintele Bara este tot la biserica Micălaca Veche.

Singurele care nu s-au ocupat după primul concurs sunt cele de la Şega II, două posturi, şi Parohia Pecica II, un post. Pentru cele trei s-au prezentat în primul tur 5 candidaţi, care nu au reuşit să treacă de proba scrisă. Marţi, 4 august, a fost organizat încă o dată concursul. Aceeaşi candidaţi, poate puţin mai învăţaţi ca prima dată, aceeaşi concurenţă: 5 pe trei locuri. **JA-M.A.**

Vor să ajungă la altar FOTO: FAN

Informaţii pentru candidaţi

Anunţul de organizare a concursului conţine următoarele informaţii: localitatea unde parohia este vacantată, dacă are sau nu casă parohială şi numărul de credincioşi. Suficient pentru a face un calcul dacă este sau nu o parohie rentabilă.

russmedia new. every day.

Russmedia Press, editorul cotidianului Jurnal arădean, parte a grupului multinaţional Russmedia Press, care îşi desfăşoară activitatea în domeniul presei locale tipărite

CAUTĂ

Distribuitori de presă (în cutii poştale) pentru Vladimirescu.

Cerinţe:
Seriozitate;
Dinamism;
Conştinciozitate.

Se oferă:
Salariu atractiv;
Timp de lucru 2 ore.

Informaţii suplimentare la telefon:0257/212.032 sau 0728.284.737, de luni până vineri între orele 9 şi 17.

Le reparăm în regie proprie

CNADNR va trimite şi spre judeţul nostru un set complet de utilaje pentru reparaţiile pe loc a drumurilor naţionale.

Reparaţii pe drumuri FOTO: JA

ARAD. După ce a văzut că sunt cheltuite averi uriaşe pentru întreţinerea şi reparaţia drumurilor naţionale, Compania Naţională de Autostrăzi şi Drumuri Naţionale din România (CNANDR) a schimbat placa: vrea să încerce să repare şoselele în regie proprie. În acest sens, compania a lansat o licitaţie pentru achiziţia utilajelor necesare, utilaje ce vor fi repartizate către fiecare direcţie regională din ţară. Un astfel de set va ajunge şi la Direcţia Regională de Drumuri şi Poduri Timişoara, urmând ca utilajele să intervină pentru reparaţii şi pe drumurile naţionale din judeţul nostru. Până atunci, însă, mai avem de aşteptat puţin. Pentru că licitaţia de abia a fost demarată.

Ce utilaje se cumpără

CNADNR vrea să cumpere câte zece utilaje pentru fiecare regiune. Direcţia din Timişoara va primi câte un recicla-tor, compactor tambur lis, compactor multi-pneu, distribuitor de lianţi hidraulici, autogreder, autobasculantă de 18 metri cubi, autocisternă de apă de 10 metri cubi, autotransportor emulsie de 25 de tone, autotransportor muncitori şi cap tractor cu semiremorcă transport utilaje (trailer). Practic, toate aceste utilaje enumerate mai sus vor participa deodată la intervenţii, iar în urma lor va rămâne un drum gata reparat.

Cum aşa? Ne explică cei de la CNADNR: „Sistemul de reciclare în situ reprezintă soluţia ideală pentru drumuri cu durata de viaţă expirată, care prezintă o zestre formată din straturi rutiere bituminoase, îmbătrânite. Avantajul, din punct de vedere tehnico-economic, în comparaţie cu sistemele clasice (reabilitare), este că se înregistrează o productivitate foarte mare la reciclarea sistemului rutier, economii importante de materiale şi timpi de repunere în circulaţie reduşi". Mai precis, un utilaj decapează asfaltul pe care îl macină, un altul îl amestecă cu bitum proaspăt, un altul împrăştie emulsia pe locul deja decapat, iar un altul toarnă noul strat de asfalt care are în componenţă, în mare parte, bitum vechi. Soluţia este una rapidă şi ieftină. Totuşi, o astfel de reparaţie nu se poate compara cu o reabilitare, dar este o soluţie rapidă pentru îmbunătăţirea calităţii unei şosele. **JA-A.G.**

De la anul

Reparaţiile în regie proprie sunt programate să înceapă de abia pe la anul. Pentru că în anunţul de licitaţie CNADNR a solicitat ca toate utilajele să fie furnizate în cel mult 12 luni. Aşa că vara viitoare am putea avea utilaje proprii pentru reparaţiile drumurilor naţionale.

Încă o tură de luptă cu tânţarii

ARAD. Încă o tură de dezinsecţie. Primăria Arad şi S.C. Polaris M Holding S.R.L. anunţă că se va relua acţiunea de dezinsecţie, pe raza municipiului Arad, acţiune care va fi executată cu substanţe omologate de către Ministerul Sănătăţii. Potrivit reprezentanţilor SC Polaris M Holding, „substanţele nu afectează oamenii şi animalele şi au efect strict asupra ţânţarilor. Întrucât lucrările pot fi executate numai în condiţii meteo favorabile, S.C. Polaris M Holding S.R.L. anunţă că această operaţiune va fi demarată în data de 10.08.2015. Dacă starea vremii o va impune, acţiunea se va putea prelungi până în data de 20.08.2015". Tratamentele vor fi efectuate cu ajutorul aviaţiei utilitar. **JA- A.B.**

Atac la ţânţari FOTO: FAN

Durere?Hemoroizi?

Tratament modern fără operatie!

Medici cu experienţă în metodele moderne nechirurgicale, posibilitate plata în rate.

10% reducere la tratament pentru pensonari

Varice?Ulcer Varicos?

Tratament modern şi eficient! Fără intervenţie chirurgicală!

Artroză? Osteoporoză?

Tratamentul prin Rezonanţă Magnetica Inovaţia anului 2014 în Germania

Recomandat în:
• osteoporoză, artroză, dureri de spate cronice, afecţiuni ale meniscului, vătămări dupa accidente, etc.

Alte Specialităţi:
• Dermato - Venerologie • Gastroenterologie •
• Chirurgie Generală • Urologie • Medicină Internă •

Arad: LaurusMedical clinics

0257 213 888 www.laurusmedical.ro

Bucureşti Cluj Galaţi Piteşti Ploieşti Bacău Suceava Brăila Focşani

Cine păzeşte poarta şcolii?

Paznici, sisteme video, firme de pază şi protecţie sau doar gardurile păzesc şcolile arădene.

Păzite de sisteme video FOTO: JA

ARAD. Un raport al Inspectoratului de Poliție Județean pentru Prefectura Arad prezenta situația sistemelor de pază din școli. Cum sunt păzite școlile și de către cine?

Cele mai multe se bazează pe sisteme de supraveghere video. Un sistem care înregistrează tot ce se întâmplă dar care nu poate interveni să rezolve o problemă. Dar se pare că noile sisteme video sunt pe placul directorilor care pot urmări mult mai ușor tot ce se întâmplă în școală. Nu mai puțin de 82 de școli au aceste sisteme și în interior și exterior, 37 doar în exterior și 65 în interiorul clădirii. În total 184 de unități se bezează pe supravegherea video a școlii.

Paznicul de la poartă

Clasicul sistem cu portar a suferit și el îmbunătățiri prin paza cu societăți specializate. Adică un paznic care poate și interveni mult mai rapid și eficient în cazul unui pericol. Cel puțin teoretic. Din cele 114 unități școlare care au pază, 71 au paznici proprii iar 18 doar paza specializată și 25 au optat pentru sistem mixt.

Diferența stă în buget și probabil considerentele financiare au cântărit cel mai greu în alegerea sistemului. Pentru că așa cum este în acest moment sistemul de învățământ construit, portarul este pe bugetul școlii și are salariul de la școală, firmele de pază sunt plătite de regulă din banii asociațiilor de părinți iar sistemele de supraveghere vin pe banii asociațiilor de părinți sau din bugetul local.

Fără nici o pază

Dar se poate și fără nici un sistem de pază. 17 grădinițe nu au în acest moment nici un fel de formă de pază și tot lăsate de izbelişte sunt alte 40 de clădiri în care nu au loc ore, majoritatea fiind în mediul rural.

JA-M.A.

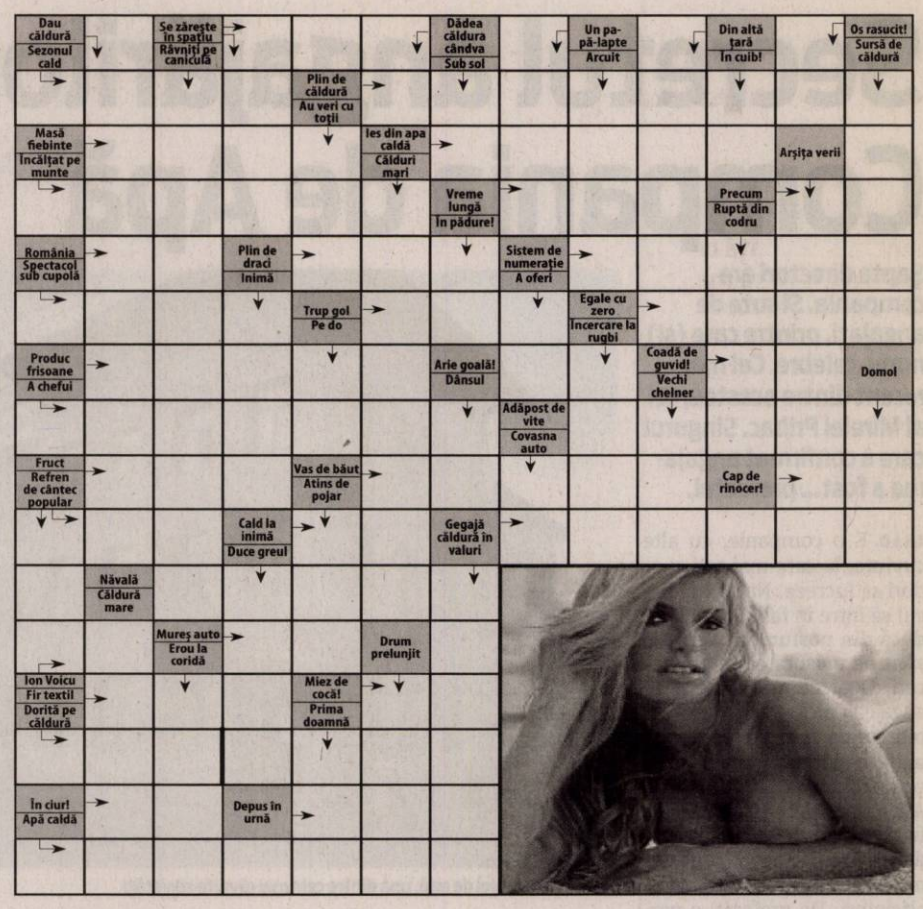

Rețeta zilei

Penne gustoase

INGREDIENTE: 200g de penne, 1 lingură de ulei de măsline, 4 fileuri de anșoa, 1 sos de roșii din borcan, 3-4 căței de usturoi, tăiați mărunt, 1 mână de măsline fără sâmburi, 1 mână de capere, 1 vârf de linguriță fulgi de chilli (opțional), pătrunjel proaspăt, tocat (opțional).

MOD DE PREPARARE:

Se pun pastele la fiert, conform instrucțiunilor de pe ambalaj. Într-o tigaie încăpătoare, se încinge uleiul de măsline. Se adaugă fileurile de anșoa, care se vor topi, dar își vor lăsa aroma. Se adaugă sosul de roșii, usturoiul, măslinele, caperele, fulgii de chilli și se lasă la fiert pe foc mediu, câteva minute. Se scurg pastele, se adaugă în tigaie și se amestecă.

Poftă bună!

Pentru mai multe rețete intră pe www.culinar.ro

Comenzi taxi

TAXI ALFA 945; 22.88.88; 25.25.26; 0723-200.301; 0745-50.60.70

TAXI ARAD 940; 0722-755.440; 0740-252.101

TAXI VERBIŢĂ 0726-336.969; 0741-200.300; 944

FAVORIT 280.000; 281.111; 0740-083.333; 0724-409.992

EUROPA 275.555; 0723-677.555; 0744-828.163

SOLUŢIA INTEGRAMEI DIN NUMĂRUL PRECEDENT

B ■ C ■ CUM ■ R ■ F ■ TOMATE ■ IRITAT ■ IARA ■ FRAGI ■ A ■ SARM ■ RE ■ SI ■ ST ■ I ■ CIRESE ■ DECI ■ CI ■ NAS ■ SB ■ RAC ■ MR ■ STACOJII ■ SPUSA ■ RUBIN ■ B ■ USA ■ VID ■ NISE ■ PRINTIV ONDINA ■ PAGINA ■ OU ■ EG ■ P ■ RO ■ RAR ■ CAPSUNI ■ TAUV SN ■ MAC ■ LAS

Programe TV miercuri, 5 august

TVR 1

07.00 Telejurnal matinal
07.57 Lumea şi noi. O poveste de succes
08.30 Zestrea românilor. (redifuzare)
09.00 Călători în lumi paralele. (serial, Canada, 2002)
09.30 Călători în lumi paralele. (serial, Canada, 2002)
10.00 Dincolo de hartă
10.30 Discover România
10.40 Istorii de buzunar. (R)
10.50 Teleshopping
11.30 Fără compromisuri. (serial, Polonia, 2010-2014)
12.25 Vorbeşte corect!
12.30 Lumea şi noi (R)
13.00 Fără etichetă
14.00 Telejurnal
15.00 Teleshopping
15.30 Convieţuiri
16.55 Vorbeşte corect! (R)
17.00 Transformarea. (redifuzare)
18.00 Adevăruri despre trecut
18.30 Istorii de buzunar. (R)
18.40 Fără compromisuri

21.00 Dr House. (serial SUA, 2010) Un serial de mare success, posesor al unui număr impresionant de fani, „Dr. House" oferă o abordare cu totul şi cu totul nouă a dramei medicale, rezolvă mistere în care bolile sunt personajele negative iar eroul este un medic extrem de necuviincios şi de controversat, care n-are încredere în nimeni... mai ales în pacienţii săi.
21.55 Istorii de buzunar
22.10 Imposibila uşurătate a fiinţei. Dr., SUA, 1988
01.00 Transformarea. (R)
02.00 Călători în lumi paralele. Nimic neobişnuit în aparent liniştita Black Holsey High. Dar un profesor şi o elevă dispar, şi membrii cercului de ştiinţă încearcă să afle de ce.

PRO TV

07.00 Ştirile PROTV.
10.30 Vorbeste lumea. (r)
12.00 Viata nedreapta. (r)
13.00 Stirile PROTV
14.00 Inima de frate. (r) Serialul „Inimă de frate" prezintă povestea incredibilă a doi fraţi, Kuzey şi Guney, extrem de diferiţi atât în ceea ce priveşte caracterul acestora, cât şi percepţiile despre viaţă. La fel ca numele lor, cei doi sunt mai degrabă ca nord şi sud. În timp ce fratele cel mare, Guney, se străduieşte foarte mult la şcoală şi este privit de fiecare dată ca fiind băiatul bun, fratele său mai mic este exact opusul, el este rebel şi imprevizibil. În ciuda diferenţelor dintre ei, cei doi fraţi se îndrăgostesc nebuneşte de aceeaşi fată, Cemre.
15.00 Vorbeste lumea
17.00 Ştirile PROTV
18.00 Ce spun romanii. ed. 8
19.00 Ştirile PROTV

20.30 Las Fierbinti. ep.8, sezon 4
21.30 Fotbal UEFA Champions League: Partizan Belgrad FC Steaua Bucuresti
23.30 Stirile PROTV
00.00 Super Trip. ep. 9
01.00 Doi bărbaţi şi jumătate. serial, SUA, 2003 Cu: Ashton Kutcher Charlie Harper este un burlac foarte înstărit, care se bucură de toate avantajele unei existenţe comode. Cariera sa de autor de jingle-uri este una de succes, locuieşte într-o vilă superbă în Malibu, iar faptul că fiecare seară şi-o petrece alături de o altă femeie îl ajută să evite instalarea monotoniei în existenţa sa.
01.45 În mintea criminalului. ep. 10, an 4

ANTENA 1

06.00 Observator. (live)
08.00 Neatza cu Razvan si Dani. (live)
10.50 In gura presei cu Mircea Badea
11.40 Teleshopping
12.00 Mireasă pentru fiul meu
13.00 Observator.
14.00 Mireasă pentru fiul meu. Formatul de succes internaţional „May I call you mom?" vine în România sub numele de „Mireasă pentru fiul meu". Cel mai aşteptat show matrimonial din România aduce din nou în centrul atenţiei poveşti de dragoste, întâmplări spectaculoase, reguli dure, confruntări acide, emoţii, suspans şi multe provocări.
16.00 Observator. (live)
17.00 Acces direct cu Simona Gherghe. (live)
19.00 Observator. (live)
20.00 Observator special cu Octavia Geamanu. (live)

20.00 Observator special. cu Octavia Geamanu
20.30 In puii mei
21.30 Te pui cu blondele ? cu Dan Negru Dan Negru, însoţit de o armată de femei superbe, e hotărât să demonstreze că aparenţele pot fi înşelătoare. Emisiunea le pregăteşte telespectatorilor o mulţime de surprize. Pe lângă 50 de blonde frumoase care încearcă în fiecare săptămână să demonstreze că sunt şi deştepte, emisiunea le aduce telespectatorilor ediţii speciale şi concurenţi vedetă. „Te pui cu blondele" şi-a propus să promoveze valorile autentice, într-o lume care spune despre ele că nu mai există.
23.30 IComedy
01.30 Observator special. (r)

HBO

06.00 Ţestoasele Ninja. Teenage Mutant Ninja Turtles . Acţiune, SUA, 2014.
07.45 Edge of Tomorrow: Prizonier în timp. SF, SUA, 2014. Regia: Doug Liman. Cu: Tom Cruise, Emily Blunt
09.40 Angelique. Aventuri, Franţa, 2013. Regia: , Ariel Zeitoun. Cu: Nora Amezeder
11.35 Schimb de dame. Comedie, SUA, 2013. Regia: Daniel Schechter
13.15 Clopoţica şi Zâna Pirat. Animaţie, SUA, 2014. Regia: Peggy Holmes
14.35 Atenţie, se filmează! Comedie, SUA, 2000. Regia: David Mamet
16.25 The Jinx: Viaţa şi crimele lui Robert Durst
17.15 Fata care promitea. Comedie, SUA, 2012. Regia: Robert Pulcini, Shari Springer Berman
19.00 În pragul dezastrului. - Ep. 7
19.30 Jucătorii. Ep. 7

20.00 Bessie. Dramă, SUA, 2015. Regia: Dee Rees Cu: Queen Latifah, Michael Kenneth Williams, Khandi Alexander, Mike Epps, Tika Sumpter
21.55 Detectivii din California. II, Ep. 7
23.00 Inamicul. Thriller, Canada, 2013. Regia: Denis Villeneuve. Cu: Jake Gyllenhaal, Mélanie Laurent, Sarah Gadon, Isabella Rossellini
00.30 Toto şi surorile lui. Documentar, România, 2014. Regia: Alexander Nanau
02.10 Nu. Dramă, Chile, 2012. Regia: Pablo Larraín. Cu: Néstor Cantillana, Luis Gnecco
04.05 Avocatul. Thriller, SUA, 2013. Regia: Ridley ScottCu: Michael Fassbender

TVR 2

10.10 Ieri Azi Mâine **11.00** După 25 de ani. Dreptul la memorie. **11.10** Cap Compas **12.00** Careul cu 5 aşi **13.00** Profil. Poveste. Personaj. **13.50** Cartea cea de toate zilele **14.00** Arta fericirii **15.00** Telejurnal **16.00** 5 minute de istorie **16.10** Joc dublu **17.45** Cartea cea de toate zilele **17.50** 5 minute de istorie **18.00** Telejurnal **18.30** Arta fericirii. **19.00** Pelerin **19.30** Dictatorul **21.50** După 25 de ani. Dreptul la memorie. **22.00** Ora de ştiri **23.10** CSI: Crime şi investigaţii **00.00** Natură şi aventură **00.30** Europa 360° **01.00** Profil. Poveste. Personaj

AXN

07:05 Hannibal Post Mortem **07:15** NCIS: Los Angeles **09:10** Cititorii de oase **10:10** Numerele **11:10** Psihologia crimei **12:15** NCIS: Los Angeles **13:10** Hawaii 5.0 **14:10** Cititorii de oase **16:10** Psihologia crimei **17:15** NCIS: Los Angeles **18:10** Hawaii 5.0 **19:10** Numerele **20:10** Cititorii de oase Politist, SUA, 2005 **21:05** NCIS: Anchetă militară Actiune, SUA, 2009 **22:00** NCIS: Anchetă militară Actiune, SUA, 2009 **22:55** NCIS: Los Angeles **23:50** Numerele **00:50** NCIS: Anchetă militară **02:30** NCIS: Los Angeles

ANTENA 3

08.30 Antena 3 Headlines **8.45** - Ştirile dimineţii cu Nadina Câmpean şi Marius Ioniţă **10.00** Previziunile zilei cu Sabina Iosub **11.00** Se întâmplă în România **12.00** Ştiri **13.00** Se întâmplă în România **14.00** Ştiri **15.00** Esenţial cu Mihaela Bârzila **16.00** Esenţial cu Mihaela Bârzila **17.00** - 100 de minute cu Alessandra Stoicescu **18.00** - 100 de minute **18.45** La ordinea zilei **20.30** Subiectiv cu Răzvan Dumitrescu **21.30** Sinteza zilei **23.15** In gura presei cu Mircea Badea **0.00** Ştiri **1.00** Sinteza zilei

PRIMA TV

07:15 Flavours, 3 bucătari **07:45** Secrete de Stil **08:20** Râzi şi câştigi **09:00** Casa: construcţie şi design **09:30** Teleshopping **10:00** Mama mea găteşte mai bine **11:30** Codul magicienilor **12:30** Mondenii **13:50** Flavours, 3 bucătari **15:00** Iubiri secrete **16:00** Trăsniţii **16:30** Focus **17:00** Mama mea găteşte mai bine **18:00** Focus **19:30** Codul magicienilo **20:30** Cronica Netului. divertisment **21:00** Vreau să divorţez **22:30** Trăsniţii. sitcom **23:00** Focus **23:30** Actorul şi sălbaticii. dramă, România 1974 **01:30** Mama mea găteşte mai bine **02:30** Fete bune

CINEMAX

07:00 Cei şapte magnifici. **09:05** Charlotte Gray **11:05** Cele mai bune lucruri din lume **12:50** Călugăriţe pe fugă **14:25** Un număr **15:40** Povestea lui May **17:20** Cei şapte magnifici Western, SUA, 1960 **19:25** Aproape celebri Dramă, SUA, 2000 **21:30** Este doar o iluzie Dramă, Norvegia, 2013 **23:00** Carnivale - Ep. 10: Ordinul Templierilor Dramă, SUA, 2003. **23:55** Torrente: Mâna bleagă a legii Torrente: Comedie, Spania, 1998 **01:35** Sunt aici să te ajut Thriller, Franţa, 2000 **03:30** Mort de beat Comedie, Finlanda, 2012.

DIVA

06.00 Numai tată să nu fii ! **07.00** Soţia perfectă **08.00** Crimele din Midsomer **10.00** Neveste disperate **11.00** Ofiţeri începători **12.00** Pompierii din Chicago **13.00** Soţia perfectă **14.00** A fost odată ca niciodată: serial, USA 2011 **15.00** Crimele din Midsomer **18.00** Ofiţeri începători **19.00** Pompierii din Chicago **20.00** A fost odată ca niciodată. **21.00** O logodnă falsă. Romantic comedy 2012, **23.10** Fata potrivită Comedy 2012, **01.00** Sora Jackie **01.35** Sora Jackie **02.10** Pompierii din Chicago

ACASĂ

06:00 Daria, iubirea mea **07:00** Floarea din Caraibe **08:00** Iti ordon sa ma iubesti! **09:00** Teleshopping **09:15** Viata nedreapta **10:15** Teleshopping **10:30** Inima de frate **11:30** Singura pe lume **12:30** Tinutul razbunarii **14:00** Tanar si nelinistit **15:00** Maricruz **17:00** Iti ordon sa ma iubesti! **18:00** Viaţă nedreaptă **19:00** Inima de frate **20:00** Singura pe lume **21:00** Ţinutul răzbunării **22:00** Floarea din Caraibe **23:00** Iubiri vinovate **00:00** Daria, iubirea mea **01:00** Doamne de poveste **02:00** Dincolo de povestiri

PRO CINEMA

09:30 Thundercats: Al treilea Pamant **10:00** La Bloc **11:30** La Bloc **13:15** Poveste de dragoste **14:30** Numai ingerii au aripi **17:00** Povestea lui Brooke Ellison **19:00** Chipul unui dezertor **20:30** Ziua Cartitei **22:30** Omul invizibil Dorinţa de a trece nevăzut printre semeni bîntuie mintile unui grup de cercetători, care reuşesc să obţină o substanţă care dă randament pe animale. Dr. Sebastian Caine nu rezistă tentaţiei de a proba efectul serului pe propriul său organism. **00:45** Ziua Cartitei **02:45** Cine A.M

EUFORIA

06.00 Ceva bun **08.00** Rochia perfecta **09.00** Food Safari **11.00** Nu-i usor sa fii mireasa **12.00** Ally McBeal serial, SUA 1997 **14.00** Prietenii tai (reluare) **15.00** Curajul iubirii (r) **17.00** Ritmul inimii **18.30** Dragoste adevarata serial, Coreea 2014 **20.00** Curajul iubirii serial, Turcia 2014 **00.00** Ally McBeal (r) **01.00** Dr. House (r) **02.00** Ally McBeal (reluare) **02.45** Rochia perfecta (reluare) **03.30** Dragoste adevarata (reluare) **04.35** Ritmul inimii (reluare) **05.40** Food Safari (reluare)

ANTENA STARS

06:15 Star Magazine **07:55** Teleshopping **08:10** Star news **09:00** STAR MATINAL (cu Rocsana Marcu si Razvan Botezatu) **12:00** STAR MAGAZINE **13:45** Teleshopping **14:00** NECENZURAT (cu Adriana Bahmuteanu) **16:00** STAR MAGAZINE (cu Laura Micovschi) **16:45** Teleshopping **17:00** Agentul VIP (reluare) **18:55** STAR NEWS (cu Andra Trandas) **19:45** RĂI DA' BUNI (cu Mihai Morar) **21:45** STAR NEWS (cu Andra Trandas) **22:00** AGENTUL VIP (cu Cristian Brancu) **00:15** STAR NEWS (cu Andra Trandas) **00:30** Răi da' buni (reluare) **02:30** Agentul Vip (reluare)

RTL KLUB

07:00 Desene animate **08:35** Ştiri **09:08** În fiecare dimineaţă! **11:05** Top Shop **13:45** Reflector **14:00** Dr. Toth **15:00** Focus **15:40** Budapesta, zi şi noapte (rel.) **16:55** Mentalistul (s) **17:50** Prizonierii dragostei (s) **19:00** Ştiri **19:50** Focus **20:25** Budapesta, zi şi noapte (s) **21:45** Între prieteni (s) **22:20** Suleiman (s) **23:25** Ştiri **23:55** Cu sânge rece (s)

REDACŢIA NU ÎŞI ASUMĂ RESPONSABILITATEA PENTRU EVENTUALELE SCHIMBĂRI

DIGI FILM

06:10 Leii mor pentru miei. Dr. 2007 **07:40** Doi fraţi. Aventuri. 2004 **09:30** Triunghiul dragostei şi al morţii. Thriller. 2014 **11:05** Templul Shaolin. Acţiune. 1982 **12:45** Tărâmul făgăduinţei. Dramă. 2013 **14:30** Penelope. Comedie. 2008 **16:15** Printre Gorile. Dramă. 1988 **18:30** August. Dramă. 2008 **20:00** Contrabandă. Acţiune. 2012 **21:50** S.W.A.T. - Trupe de elită. Acţiune. 2003 **23:45** Ultima casă pe stânga. Thriller. 2009 **01:40** Riding Giants. Documentar. 2004 **03:30** Penelope. Comedie. 2008

Mai puţine cereri la APIA

În acest an, s-au depus cu 919 mai puţine solicitări de plată pentru o suprafaţă cu 17.097,46 hectare mai mică faţă de 2014.

Pentru un plus de calitate în agricultură FOTO: FAN

ARAD. Numărul cererilor de plată depuse la APIA Arad în acest an este cu 919 mai mic faţă de anul trecut (23.643 în 2014; 22.724 în 2015). Şi suprafaţa solicitată este, implicit, mai mică: 336.807,83 ha în 2015 faţă de 353.905,29 ha în 2014. Campania de depunere a cererilor de plată SAPS a debutat în acest an la începutul lunii aprilie şi s-a finalizat la 15 iunie 2015, fiind prelungită corespunzător cu 25 de zile calendaristice în care cererile au fost supuse unor penalizări de 1% pe zi lucrătoare, până la data de 10 iulie 2015. Campania s-a desfăşurat sub semnul unor modificări legislative care au fost adoptate pe parcurs.

Cauzele diferenţei

„Până la data expirării termenului de depunere a cererilor unice de plată, în judeţul Arad [illegible]u preluat 96,1% din totalul [illegible]erilor depuse în anul 2014, pentru 96,33% din suprafaţa declarată în anul precedent" - se arată într-o informare a Agenţiei de Plăţi şi Intervenţie pentru Agricultură Arad.

Diferenţa se datorează următoarelor cauze: lipsa actelor doveditoare a dreptului de utilizare a terenului, în conformitate cu prevederile legale în vigoare; existenţa unei cereri unice, atât pentru sectorul vegetal, cât şi pentru cel zootehnic, cumulându-se exploataţiile pe o singură cerere, acolo unde în anul anterior s-au depus cereri separate pentru sectorul vegetal şi cel zootehnic de către membri ai aceleiaşi exploataţii.

Dificultăţi

În ceea ce priveşte dificultăţile întâmpinate în campania 2015 de depunere a cererii unice de plată, în informarea APIA Arad sunt semnalate următoarele aspecte: *îngreunarea şi întârzierea procesului de preluare a cererilor unice de plată din cauza dificultăţilor avute de primării în emiterea adeverinţelor cu suprafaţa de teren aflată în utilizarea fermierului; *nerespectarea de către fermieri a programărilor făcute de către funcţionarii APIA, fapt care a determinat aglomerări în ultimele zile de depunere fără penalizări sau depunerea cu penalizări de 1%/zi lucrătoare pentru depunerea cererii după data de 15 iunie; *lipsa planurilor cadastrale, care duce la poziţionarea greşită a parcelelor, bazată doar pe afirmaţia fermierului, ceea ce determină un număr mare de suprapuneri şi o îngreunare a controlului administrativ, respectiv a autorizării la plată a cererilor; *modificările legislative intervenite în perioada de depunere a cererii unice, care au îngrădit iniţial eligibilitatea, dar care au fost adaptate astfel încât toate categoriile de fermieri să poată beneficia de subvenţie. **JA-D.D.**

Dascălii cer sprijinul senatorului Traian Igaş

Cadrele didactice i-au prezentat lui Igaş o propunere legată de încadrarea celor fără definitivat.

ARAD. Senatorului Traian Igaş i se solicită să promoveze o iniţiativă de modificare a Ordinului nr. 5553/7 octombrie 2011 referitor la problema echivalării pe baza Sistemului European de Credite Transferabile a învăţământului universitar de scurtă durată, realizat prin colegiul cu durata de 3 ani sau institutul pedagogic cu durată de 3 ani, cu ciclul I de studii universitare de licenţă, pentru cadrele didactice din învăţământul preuniversitar.

„Sprijinul mi-a fost solicitat din partea celor care au primit decizia de trecere la statutul de necalificaţi, neavând atestatul de echivalare. Aceşti profesori riscă să nu mai poată ocupa, cu statut de cadru didactic calificat, posturi didactice/catedre în învăţământul preuniversitar, deşi au o vechime respectabilă", declară senatorul arădean. Acesta arată că deşi Ordinul nr. 5553 a fost emis în octombrie 2011, există mai multe cazuri de profesori care au fost anunţaţi abia în anul 2014 de prevederile şi obligaţiile ce decurg de aici pentru cadrele didactice, absolvenţi ai colegiului cu durata de 3 ani sau ai institutului pedagogic cu durata de 3 ani. Propunerea acestora este de a prelungi punerea în aplicare a actului normativ până în octombrie 2016, pentru cazurile care fac dovada neîndeplinirii cerinţelor din motive obiective.

Altă propunere face referire la scoaterea de sub incidenţa ordinului a profesorilor care mai au doar 4 - 5 ani până la pensionare şi care nu au reuşit să acumuleze decât parţial numărul de credite. De asemenea, solicită eliberarea automată a unui atestat de licenţă în locul celui de echivalare pentru cadrele didactice care se încadrează la o vechime mai mare de 30 de ani. **JA-S.T.**

Traian Igaş FOTO: JA

Câte un loc de muncă la primăriile din Zimand, Vinga şi Tauţ FOTO: FAN

Se caută secretari pentru trei comune

Localităţile Zimandu Nou, Tauţ şi Vinga se află pe lista ANFP. Poate fi secretar chiar şi o persoană cu studii medii.

ARAD. Trei comune din judeţul Arad caută să îşi angajeze secretar. Agenţia Naţională a Funcţinarilor Publici (ANFP) a anunţat organizarea de concurs de recrutare pentru ocuparea funcţiei publice de conducere vacante de secretar al localităţilor Zimandu Nou, Tauţ şi Vinga. În cazul primelor două comune, proba scrisă a concursului se va susţine luni, 10 august 2015, iar în cazul celeilalte examenul va avea loc miercuri, 19 august 2015. Concursul se va defăşura la sediul ANFP din Bucureşti.

Condiţii

Candidaţii care vor să se înscrie în competiţia pentru aceste posturi trebuie să îndeplinească două condiţii de participare: *studii universitare de licenţă absolvite cu diplomă, respectiv studii superioare de lungă durată, absolvite cu diplomă de licenţă sau echivalenta în domeniul ştiinţelor juridice sau administrative; *vechime în specialitatea studiilor necesare exercitării funcţiei publice: minimum 2 ani.

Excepţii

Interesant este că în cazul în care la concursul organizat pentru ocuparea funcţiei publice de conducere de secretar al comunei nu se prezintă persoane care îndeplinesc condiţiile de studii şi condiţia de vechime în specialitatea studiilor de minimum 2 ani, pot candidă şi persoane care nu îndeplinesc aceste condiţii, în următoarea ordine: *persoane care au studii universitare de licenţă, absolvite cu diplomă, respectiv studii superioare de lungă durată, absolvite cu diplomă de licenţă sau echivalentă, în specialitate juridică sau administrativă; *persoane care au studii universitare de licenţă, absolvite cu diplomă, respectiv studii superioare de lungă durată, absolvite cu diplomă de licenţă sau echivalentă, în altă specialitate; *persoane care au studii medii, absolvite cu diplomă. **JA-D.D.**

Poeme româneşti la Verona

ARAD. Comunitatea românească din Verona (Italia) anunţă lansarea volumului de poeme „Şuviţe şi irişi", semnat de Lucia Bibarţ din Arad (România). Evenimentul va avea loc, în data de 8 august, la ora 18.00, în clădirea teatrului „Piccolo Salieri" din Legnago via San Francesco 6. Reamintim că volumul „Şuviţe şi irişi" a fost lansat la Arad în luna mai a anului trecut, la Librăria Scienta, prezentatorii cărţii subliniind că versurile poetei creează „emoţii foarte subtile" (Anca Giura). **JA-V.F.**

Lucia Bibarţ FOTO: FAN

„Academia copiilor isteţi"

O nouă serie de cărţi pentru copii cu ajutorul cărora cei mici pot învăţa prin metode atractive.

ARAD. Editura Litera lansează o nouă serie de cărţi cu activităţi educative pentru copii cu ajutorul cărora cei mici pot învăţa noţiuni elementare de matematică, limba română, desen prin metode de lucru noi şi atractive.

Înainte de începerea noului an şcolar, volumele cu personaje Disney îi aşteaptă pe copii în librării. Acestea conţin activităţi distractive şi jocuri interactive ce îi apropie pe copii de noţiunile elementare pe care le vor folosi în clasa I. Activităţile ordonate progresiv, în funcţie de cunoştinţele asimilate, şi prezentate de eroii îndrăgiţi ai desenelor animate preferate, sunt menite să trezească interesul copiilor pentru învăţare. Jocurile, lucrul cu planşe detaşabile, diploma finală acordată pentru rezultatele obţinute în rezolvarea tuturor exerciţiilor vor asigura adaptarea lor la primii ani de şcoală.

Primele volume ale colecţiei „Academia copiilor isteţi" sunt: „Prima mea carte de matematică", „Învăţăm scăderea", „Învăţăm adunarea", „Învăţăm să numărăm", „Prima mea carte de limba română", „Prima mea carte de desen", „Ne jucăm şi decupăm". **JA-V.F.**

Cărţi educative

Litera a dezvoltat pe parcursul anilor numeroase colecţii de cărţi educative pentru copii: „Copilul deştept", „Şcoala celor şapte pitici", „Biblioteca pentru toţi copiii", „Disney english", „Citesc şi mă joc", caiete de lucru, caiete de vacanţă, enciclopedii şi dicţionare.

O propunere pentru micii cititori FOTO: FAN

Mircea Purcaru: Codul Fiscal, urgenţă

Copreşedintele ALDE Arad, Mircea Purcaru, crede că adoptarea Codului Fiscal se impune mai mult ca oricând.

ARAD. Orice întârziere a implementării Codului Fiscal creşte descurajarea investitorilor şi duce la un recul al firmelor româneşti existente, spune vicepreşedintele IMM-urilor. Necesitatea reducerii fiscalităţii, spune Purcaru, este demonstrată de cifre, iar acestea ar trebui luate în considerare înainte de orice interes de natură politică. „După mine, schimbarea atitudinii guvernatorului BNR, Mugur Isărescu, în privinţa adoptării Codului Fiscal este inexplicabilă din punct de vedere economic, mai ales că această schimbare de optică a survenit retrimiterii Codului Fiscal la Parlament de către preşedintele Iohannis. Coincidenţă sau nu, în Parlament se pregăteşte legea privind limitarea mandatelor guvernatorului BNR, la două, situaţie care ne-ar putea îndreptăţi să credem că Mugur Isărescu susţine poziţia preşedintelui Iohannis în speranţa că şi acesta îl va sprijini pe el...Iată, însă, că prim-viceguvernatorul BNR, Florin Georgescu, a venit cu o analiză la obiect, care arată că actualul cadru fiscal duce la faliment mii de firme, având ca efect direct creşterea şomajului, scăderea locurilor de muncă etc. Concret, arată Florin Georgescu, în România există aproximativ 260.000 de firme private cu pierderi, în valoare de 39 mld. lei, această sumă menţinându-se relativ constantă în ultimii 7 ani, iar gradul ridicat de îndatorare duce la un grad de bancarizare scăzut. În perioada 2000-2013, s-a înregistrat majorarea ponderii pierderilor sectorului privat în total pierderi cu 38 puncte procentuale. Cu alte cuvinte, chiar dacă nu o spune direct, Florin Georgescu sugerează necesitatea relaxării fiscale, pentru încurajarea firmelor existente şi a investitorilor noi", concide Purcaru. **JA-S.T.**

Mircea Purcaru FOTO: JA

Au recuperat bicicleta FOTO: FAN

Copil de 14 ani, prins furând o bicicletă

ARAD. Polițiștii Secției nr.1 poliție Vlaicu au depistat în flagrant un minor în timp ce sustrăgea o bicicletă. În urma activităților de patrulare desfășurate, oamenii legii au prins în flagrant un băiat de 14 ani din Arad, în timp ce fura o bicicletă lăsată neasigurată, în fața unei instituții bancare de pe Calea Aurel Vlaicu. Prejudiciul, în valoare de 250 lei a fost recuperat, copilul fiind cercetat pentru furt. **JA-I.C.**

216

amenzi în valoare de 70.500 de lei au aplicat polițiștii în urma neregulilor constatate. 160 dintre sancțiuni au fost date pentru nefolosirea centurii de siguranță, neacordare de prioritate și efectuarea de depășiri neregulamentare, iar 56 pentru depășirea vitezei legale de deplasare. Agenții de circulație au mai reținut 9 permise de conducere și 4 certificate de înmatriculare.

Impact soldat cu moartea șoferului la Chișineu Criș

CHIȘINEU CRIȘ. Un tânăr în vârstă de 27 de ani a decedat marți după masa după ce mașina (marca Audi) pe care o conducea a intrat într-un copac. Accidentul a avut loc în jurul orei 15.00 la ieșire din Chișineu Criș spre Sintea Mare. „Din primele cercetări efectuate la fața locului s-a stabilit că un conducător auto, în timp ce se deplasa pe DN79, în afara localității Chișineu Criș, pe fondul vitezei excesive, a pierdut controlul asupra direcției de deplasare, intrând într-un copac aflat pe marginea drumului", a declarat inspectorul principal de poliție Lorena Pîrvulescu, purtătorul de cuvânt al Inspectoratului de Poliție Județean Arad. Pentru scoaterea cadavrului din autoturism a fost nevoie de intervenția unui echipaj de descarcerare de la Garda de Intervenție Chișineu Criș. **JA-I.C.**

A intervenit descarcerarea FOTO: JA

Uțu a vrut să fie mai liber

„Împăratul" a vrut să fie puțin mai liber la închisoare, însă nu a avut sorți de izbândă.

ARAD. Judecătoria Arad s-a dovedit a fi neînduplecată față de cererea înaintată de Uțu Rohozneanu, în vârstă de 47 de ani, în luna iunie. Atunci „Împăratul" a solicitat să-și execute pedeapsa în regim semideschis. Soluția Judecătoriei Arad a fost de „respingere a contestației formulată de condamnatul Rohozneanu Uțu Claudiu, în prezent aflat în executarea pedepsei în Penitenciarul Arad, împotriva încheierii judecătorului de supraveghere a privării de libertate delegat la Penitenciarul Arad. Menține încadrarea în regimul închis de executare a pedepsei pentru condamnatul Rohozneanu Uțu Claudiu". Soluția Judecătoriei Arad este definitivă. Judecătorii au decis să reanalizeze situația lui Uțu Rohozneanu - în ceea ce privește încarcerarea - în 5 iunie 2016. „Împăratul" se află după gratii din ianuarie 2009, atunci când a fost reținut, alături de membrii clanului său pentru săvârșirea unor fapte de șantaj, amenințare, loviri și alte violențe, distrugere și tentativă de omor. Pentru faptele sale din acest dosar, Uțu Rohozneanu a fost condamnat la 10 ani de închisoare.

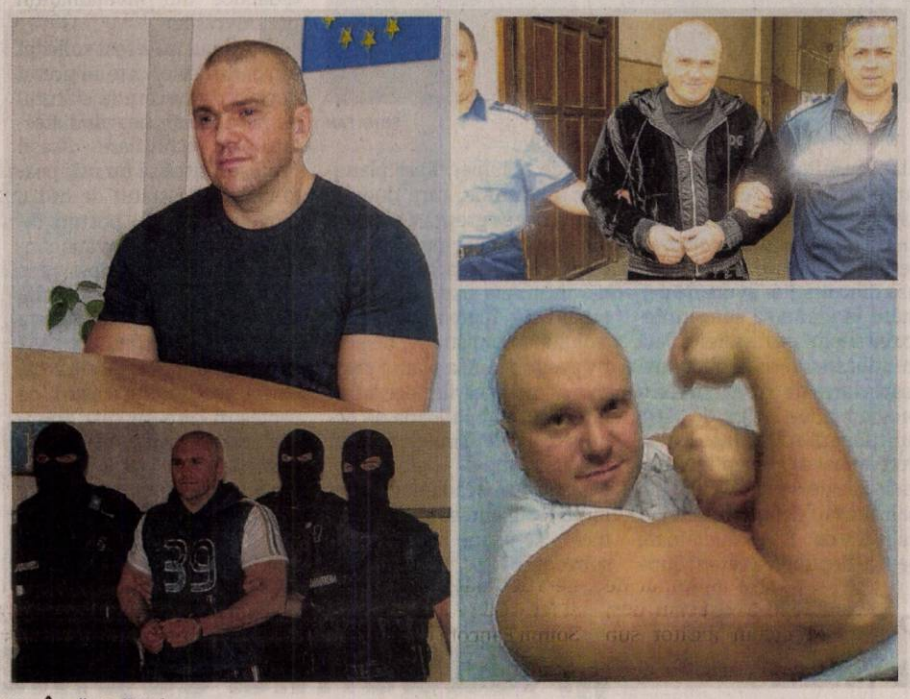

Uțu „Împăratul" Rohozneanu FOTO: JA

Complicitate la trafic de droguri

În anul 2012, „Împăratul" a fost prins făcând trafic internațional de droguri de mare risc din pușcărie, „organizând și coordonând procurarea unei importante cantități de cocaină din Venezuela și transportarea drogurilor de mare risc pe rută aeriană către Spania". Autoritățile judiciare din Spania aveau informații cum că urmează ca în România să ajungă, via Spania, o cantitate semnificativă de cocaină, la ordinul „Împăratului" și al complicilor săi. Unul dintre complicii săi a fost prins pe aeroportul Barajas - Madrid cu 3,7 kilograme de cocaină. După ce „omul lui" a fost prins, Rohozneanu a gândit un alt plan: ca drogurile să fie introduse în țară ascunse în bara unei mașini. Câteva luni mai târziu, alți doi membri ai grupării coordonate de „Împăratul" erau prinși în flagrant, de data aceasta în Punctul de Trecere a Frontierei Nădlac, cu 1,5 kg de cocaină ascunse în bara de protecție a autoturismului cu care se deplasau. **JA-I.C.**

Anii de pușcărie

În 2014, Uțu Rohozneanu a cerut contopirea pedepselor la care a fost condamnat (10 ani în dosarul DIICOT Arad și 12 ani în dosarul de complicitate la trafic de droguri). Tribunalul București a decis: „Contopește pedepsele și aplică inculpatului pedeapsa cea mai grea de 12 ani închisoare sporită cu 14 ani, o lună și 20 de zile, urmând ca în final condamnatul să execute 26 de ani, o lună și 20 de zile închisoare și 5 ani interzicerea drepturilor".

Puși să ceară banii înapoi de la Căminul Speranței

CJA a plătit încălzirea pentru o fundație non-profit, iar Curtea de Conturi a pus instituția județeană să ceară banii înapoi.

ARAD. Curtea de Conturi a efectuat un control la Consiliul Județean Arad (CJA) pentru a verifica modul în care au fost cheltuiți banii publici. Raportul întocmit la final a fost unul subțire, cu puține nereguli descoperite și cu sume destul de mici considerate drept prejudiciu. Însă unul dintre cazuri a atras atenția în mod deosebit. Inspectorii Curții de Conturi s-au legat de faptul că CJA a plătit gazul pentru încălzirea caselor de tip familial în care Fundația Căminul Speranței are în grijă aproximativ 20 de copii. Dar să vedem ce face această entitate non-guvernamentală: „Fundația Căminul Speranței funcționează cu două case de tip familial având în plasament 17 copii și un centru de dezvoltare educațională - o clădire cu două camere destinată special pentru nevoile educaționale ale copiilor. Fundația asigură cazare, hrană, condiții igienico-sanitare, supravegherea stării de sănătate, accesul copiilor la educație, informare și cultură, în vederea asimilării cunoștințelor și a deprinderilor de viață independentă. Se mai asigură un climat favorabil dezvoltării personalității, modalități de petrecere a timpului liber (tabere, excursii). Se asigură o intervenție de specialitate prin consiliere de grup și individuală, participarea copiilor la activități de grup și la programe individualizate adaptate nevoilor și caracteristicilor lor și nu în ultimul rând socializarea și dezvoltarea relațiilor cu comunitatea". Practic, o mână de oameni are grijă de niște copii și îi pregătește pentru viață. Fundația respectivă a cerut ajutorul CJA pentru a achita facturile de gaze naturale aferente încălzirii. Iar CJA a răspuns pozitiv, plătind facturile care s-au ridicat, în total, la infima sumă de 744 de lei. În urma controlului Curții de Conturi, CJA va trebui să recupereze banii de la fundația respectivă pentru că inspectorii au stabilit că aceștia nu au fost acordați conform legii. **JA-A.**

Au supus la test marcajele FOTO: FAN

Se fac teste la marcajele pentru pistele de biciclete!

Firma care realizează pistele de biciclete din oraș testează marcajele pentru acestea în Sânicolaul Mic.

ARAD. Se fac teste la marcaje? Greu de crezut, dat fiind faptul că vorbim de o lucrare care a avut parte doar de contestații și contestatari. Dar aceasta este informația primită de la Primăria Arad. "În cartierul Sânicolaul Mic se realizează testarea marcajelor pentru pistele de biciclete în curs de amenajare în municipiul Arad în cadrul Programului Operațional Regio finanțat de Uniunea Europeană. Scopul testelor este verificarea parametrilor de calitate a materialelor și a tehnologiei de aplicare, în conformitate cu caietul de sarcini al lucrărilor", se arată în comunicatul remis de Municipalitate marți. Cu alte cuvinte, cartierul Sânicolaul Mic este folosit de executant pe post de test pentru a vedea dacă soluția de marcare a pistelor de biciclete din Arad este una bună.

Potrivit informării venite de la Primăria Arad, „rețeaua urbană de piste pentru cicliști din municipiul Arad, care are termen de finalizare până la sfârșitul anului, va avea peste 122 km și va cuprinde: piste pe platformă proprie, care vor fi semnalizate cu marcaj specific de culoare verde, piste pe platformă comună cu trotuare semnalizate cu marcaj de culoare galbenă și piste amenajate pe platformă comună cu carosabilul, marcate cu culoare roșie. Pe traseul pistelor în zona de traversare a intersecțiillor va fi aplicat marcaj continuu de culoare roșie".

Pistele de biciclete din oraș sunt realizate de Asocierea SC Sylc Con Trans SRL Arad cu SC Lile Service General Construction SRL Arad și SC Noco Electra SRL București, iar valoarea proiectului este de 14.880.000 lei. **JA-A.B.**

Au fost arestați preventiv FOTO: FAN

Tâlharii au amenințat un polițist

ARAD. Trei arădeni au încercat să fure un BMW la balastiera Micălaca, iar apoi au amenințat un polițist cu bătaia. Conform procurorilor, inculpatul Iovănescu Răzvan a adresat în mod nemijlocit amenințări cu acte de violență asupra persoanei vătămate L.A.M. - agent de poliție în cadrul IPJ Arad - Poliția Municipiului Arad - Biroul Ordine Publică. Judecătorul de drepturi și libertăți din cadrul Judecătoriei Arad a admis propunerea procurorilor cu privire la inculpații Horne Bogdan, Iovănescu Răzvan și Chevereșan Lucian Raul, dispunând arestarea preventivă a acestora pe o durată de 30 zile pentru comiterea infracțiunilor de tentativă la infracțiunea de tâlhărie și ultraj. **JA-I.C.**

Cine va fi șef la IȘJ Arad?

Marius Gondor explică de ce nu a mai candidat și care sunt predicțiile pentru șefia inspectoratului.

ARAD. O întrebare la care vom afla răspunsul miercuri, 5 august, după examenul de inspector școlar general al județului Arad. Toți cei trei candidați arădeni sunt la București pentru susținerea celor trei probe: scris (tip grilă), CV și interviu. Va fi Claudius Mladin în continuare șef la IȘJ sau îi va lua locul Anca Stoenescu sau Corneliu Toma? Sau poate nici unul din cei trei și va fi numit cu delegare un al patrulea care nu s-a prezentat la concurs.

Unul dintre cei așteptați să intre în cursă, Marius Gondor, cel care a căzut la proba de interviu după ce obținuse una din cele mai mari note la scris, a refuzat să mai concureze o dată. Motivația: „Am vrut să concurez pentru prima dată pentru a demonstra cât de mare este cacealmaua cu acest concurs. Jumătate din țară are, încă, inspector școlar general cu delegație. Cu siguranță și concursul din 5 august va avea aceiași tentă politică și nu se va ține cont de competențe", a declarat ieri Marius Gondor.

Și o predicție

Fostul inspector școlar general, Marius Gondor, a făcut și o predicție: „Va câștiga reprezentantul unui alt partid (n.r.- adică nu al PSD)". Cea mai plauzibilă variantă ar fi atunci Anca Stoenescu, directorul Colegiului Tehnic de Industrie Alimentară. Dar toate previziunile și speculațiile pot fi aruncate la pământ de pregătirea candidaților: dacă nu știu și nu iau minim 7 la scris, orice bunăvoință rămâne fără succes. Și Aradul fără inspector școlar general. **JA-M.A.**

Conducea cu permisul suspendat

INEU. Un bărbat în vârstă de 31 de ani din județul Vâlcea a fost depistat de polițiștii orașului Ineu, conducând pe DN 79/A un moped în timp ce avea dreptul de a conduce suspendat. Reprezentanții IPJ Arad au precizat că mopedistul avea suspendat acest drept încă din 2012. **JA-I.C.**

Prins în trafic FOTO: FAN

Sport

Am acceptat cu drag provocarea organizatorilor pentru acest simultan

Corina Peptan, multiplă campioană națională de șah

12

jucătoare din Serbia și-au anunțat prezența la ediția din acest an a turneului de tenis cu premii de 10.000 dolari de la Arad (9-16 august, baza Activ). Sârboaicele le secondează pe românce, 32 la număr, într-o ierarhie a țărilor prezente la ITF Arad, în care mai contează: Slovacia (9 sportive), Italia (6), Cehia sau Ungaria (câte 3).

Simultan de șah pe platoul din fața Primăriei!

ARAD. Miercuri, începând cu ora 18, pe platoul din fața Primăriei, va avea loc un simultan cu marea maestră Corina Peptan, de 10 ori campioană națională a României la șah. Conform organizatorilor, vor participa oficialități, reprezentanți ai presei și juniori de perspectivă arădeni. Acțiunea face parte din programul Festivalului de Șah, ajuns la ediția a VIII-a, care va debuta în 6 august, la Sala Polivalentă. **JA-D.L.**

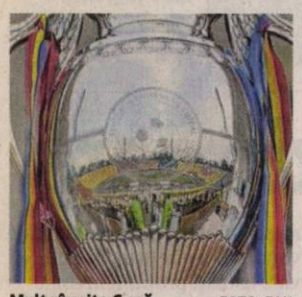

Mult râvnita Cupă FOTO: FAN

Ineu – Sebiș, în Cupa României

BUCUREȘTI. Ieri, la Casa Fotbalului, a avut loc tragerea la sorți a turului III din Cupa României la fotbal. Așa cum era de așteptat, echipele arădene din liga a III-a se întâlnesc între ele, pe terenul celei mai slab clasate în campionatul trecut. Astfel, miercuri, 12 august, de la ora 17,30, pe stadionul „Central" din Ineu, echipa locală va da piept cu Național Sebiș. Câștigătoarea din acest meci va întâlni, apoi, în turul IV, cel mai probabil, pe Șoimii Pâncota sau UTA Bătrâna Doamnă. Această fază a competiției se va disputa la data de 26 august, de la ora 17,30. **JA-L.S.**

Vrea Pâncota pe buzele tuturor

Președintele Șoimilor, Pavel Piroș e mulțumit de tot ce a făcut până acum la conducerea clubului din Podgorie.

Ionuț Popa a reușit să-și formeze destul de repede lotul de jucători FOTO: FAN

PÂNCOTA. Cu mai bine de trei săptămâni înainte de startul noului campionat al ligii secunde, Șoimii Pâncota pare că și-a găsit cadența, iar lotul de jucători e aproape definitivat, deși s-a pornit la drum fără niciun jucător aflat sub contract. Totuși, se mai dorește un atacant, iar la unul, poate, doi jucători se va renunța.

Acoperiți, la Under 19

Ceea ce părea o problemă, la un moment dat, pentru Pâncota, acum e doar de domeniul trecutului. Ionuț Popa a implementat deja doi jucători sub 19 ani (obligatoriu pe tot parcursul unui meci) în primul unsprezece, iar ei par „bătuți în cuie" ca titulari. Este vorba de Doda și Pirtea, iar ca rezerve sunt D. Dan, Mandache, Ianc și Ursoi.

Președinte mulțumit

Întrebat dacă e mulțumit de lotul încropit până acum, deși nu avea niciun jucător sub contract acum câteva săptămâni, președintele Pavel Piroș ne-a declarat: „Sunt mulțumit și fericit de tot ce am făcut la Șoimii Pâncota în cei patru ani de când sunt la conducere, nu doar acum. Poate, alții nu sunt mulțumiți, dar să știți că e lucru mare faptul că un oraș așa mic, precum Pâncota, este pe harta fotbalului românesc. Orașe mari, cu tradiție în fotbal, nu mai sunt în nicio divizie, iar - mai nou - Oradea și Reșița sunt la un pas să abandoneze campionatul. Trebuie să fim atenți la tot ce se întâmplă, sunt un tip care știe că are pământul sub picioare, iar fotbalul nu-l poți fenta. Alături de antrenorul Ionuț Popa și puținii colaboratori pe care îi am la Șoimii, vreau să facem o figură frumoasă în acest campionat, Șoimii să rămână în liga secundă, iar Pâncota să fie pe buzele tuturor celor care au călcat pragul stadionului nostru". **JA-L.S.**

Meci amical

Aseară, la Pâncota, Șoimii au dat piept cu Luceafărul Oradea, într-un meci de verificare. Scorul final a fost 2-1 pentru oaspeți, goluri marcate de către Pascariu, respectiv Bala (2). Ionuț Popa a trimis în teren următorii jucători: Sălăjan (Bordea) - Doda (D. Dan), Pascariu, Ad. Rusu, Siminic - Oprea, Fuchs (A. Pavel), Issa (Lazea), Piltea (Farcaș) - Fl. Cuedan - A. Leucuța (Marin).

Jocurile politice lasă Crișul fără manager

CHIȘINEU CRIȘ. După cinci ani în care a dus Crișul Chișineu Criș în prim planul fotbalului județean, Daniel Cherecheș a părăsit, ieri, funcția de manager general al clubului. Jocurile politice din cadrul Consiliului Local, acolo unde PSD nu mai are majoritatea, au făcut posibilă această decizie. Totul se rezumă la bani, clubul neprimind suma de un miliard de lei vechi pentru continuarea activității la club. După ce în ședința extraordinară a Consiliului Local Chișineu Criș, din 29 iulie, nu a existat cvorum, fiind pentru a treia oară în două luni când se pun piedici alocării banilor către club, consilierii PNL și aliații acestora absentând cu bună știință, la ședința din data de 31 iulie s-au „deblocat" 25.000 lei. De fapt, totul a fost o strategie a consilierilor, care au forțat demisia lui Daniel Cherecheș, unica lor țintă fiind schimbarea acestuia. El nu și-a putut permite să-și bată joc de echipă, mai ales că se apropie campionatul și la club nu mai era niciun ban, iar 25.000 nu înseamnă decât prelungirea agoniei. A demisionat și ne-a declarat: „Mulțumesc domnului primar Burdan pentru susținerea avută în cei cinci ani de activitate. Am preluat o echipă aproape retrogradată în liga a V-a, pentru ca apoi să o fac dublă vicecampioană județeană. Am preluat o bază sportivă în paragină, iar acum e una dintre cele mai invidiate din județ. Am făcut totul pentru ca Crișul să fie o echipă respectată pe orice teren din județ. Asta las în urmă" - ne-a declarat Cherecheș.

Daniel Cherecheș FOTO: LEO SFÂRA **JA-L.S.**

Schimbul de mâine din tenisul românesc FOTO: JA

Aripi tăiate de iberice la Fed Cup Junior

ARAD. Naționala României de tenis Under 18 a ocupat ultimul loc pe podiumul grupei zonale a Fed Cup Junior, desfășurată pe terenurile din incinta bazei „UTA - TenisProfi". În componența Gabriela Ruse (18 ani), Jaqueline Cristian și Ioana Pietroiu (ambele 17 ani), echipa noastră a cedat semifinala cu Spania, scor general 1-2, iar în grupa 3-5 a dispus de Cipru și Suedia, cu același scor, 1-0.

La turneul final, din Franța, au ajuns Ungaria - cu proaspăta campioană europeană Anna Bondar în lot (tatăl său este originar din Salonta) - și Spania - basarabeanca Cristina Bucșă fiind vedeta iberecilor. **JA-D.L.**

Cupa Satelor la oină

SĂVÂRȘIN. Sub Înaltul Patronaj al Casei Regale a României, Federația Română de Oină, în colaborare cu Ministerul Tineretului și Sportului, DJST Arad și Primăria Săvârșin, la sfârșitul acestei săptămâni, sâmbătă și duminică, va avea loc Cupa Satelor la oină, ediția 2015.

La competiția găzduită de terenul de fotbal din Săvârșin și-au anunțat prezența următoarele echipe: CS Biruința Gherăești (jud. Neamț), CS Brigada Gherăești (Neamț), CS Energia Rîmnicelu (Buzău), CS Spicu Horia (Constanța), CS Chiuiești (Cluj) și Viitorul Almaș (Arad). Iată programul manifestării: Sâmbătă - ora 14, ședința tehnică la Sala de Consiliu a Primăriei din Săvârșin; orele 15-19, festivitatea de deschidere și meciurile din faza grupelor; Duminică - orele 8,30-10,30, semifinale; ora 10,30, finala mică, ora 11,30, finala mare, ora 13, festivitatea de premiere.

„Așteptăm cât mai mulți simpatizanți ai acestui sport la terenul din Săvârșin", ne-a declarat prof. Octavian Lupei, sufletul oinei arădene. **JA-D.S.**

O sârboaică ne va conduce sub panou

ARAD. Pentru oficialii Univ Goldiș ICIM, președinte Marcel Urban, consilier Dan Moraru și antrenor Jose Araujo, perioada de vară este una extrem de agitată. E vremea transferurilor. După ce au bifat achiziții precum tricolora Ancuța Stoenescu, americancele Shwanta Dyer, Monique Reid și Kristen McCarthy, dar și sârboaica Jefimija Karakasevic, gruparea galben-albastră și-a asigurat (și) postul de fundaș.

Este vorba de o altă sârboaică, Brankica Hadzovic (34 ani, 1,75 m), conducătoare de joc care provine de la Cegledi EKK (Ungaria), considerată un adevărat lider de echipă. În ultimul sezon în campionatul maghiar, Brankica Hadzovic a marcat 17 puncte pe meci, are 34% la 3 puncte, 60% la 2 puncte, 4 recuperări și 4 pase decisive medie pe meci. De-a lungul carierei, Hadzovic a mai jucat la Hemofarm Vrsec, DKSK Miskolc, Dynamo Novosibirsk, CSKA Sofia, Steaua Roșie Belgrad și Zeljeznicar, având experiențe sub panoul european în Cupa Liliana Ronchetti și FIBA EuroCup. **JA-D.S.**

Brankica Hadzovic FOTO: FAN

În puncte

Motociclistul arădean Sorin Trăistaru a reușit să puncteze și în etapa a VI-a a Campionatului Mondial de Supermoto, desfășurată în Columbia, pe circuitul de la Chachagui. „Ariciu" a strâns 11 puncte în cele două manșe (locurile 16, respectiv, 15), totalizând 72 puncte, cu care ocupă un onorabil loc 13 în ierarhia generală. Ultima etapă are loc pe 20 septembrie în Austria. FOTO: FAN

Excursie la Budapesta

ARAD. Liga Suporterilor Transilvania - Banat organizează deplasare la „meciul anului", dintre Ungaria și România, de pe 4 septembrie, de la Budapesta, contând pentru preliminariile Campionatului European 2016. Se asigură transport cu microbuzul și bilet de meci, costul total fiind de 250 lei. Trebuie să se știe faptul că nu mai există bilete la liber pentru fanii români.

Plecarea va avea loc în ziua meciului, la ora 8, din fața stadionului UTA. Informații se pot obține de la Petre Botiș, la telefonul 0743.222.486.

JURNAL ARĂDEAN

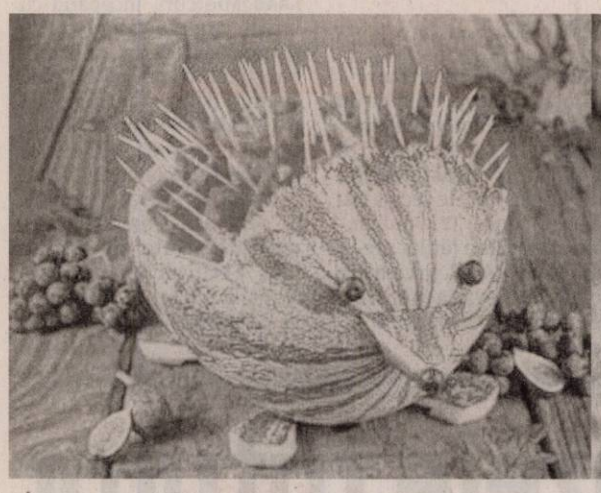

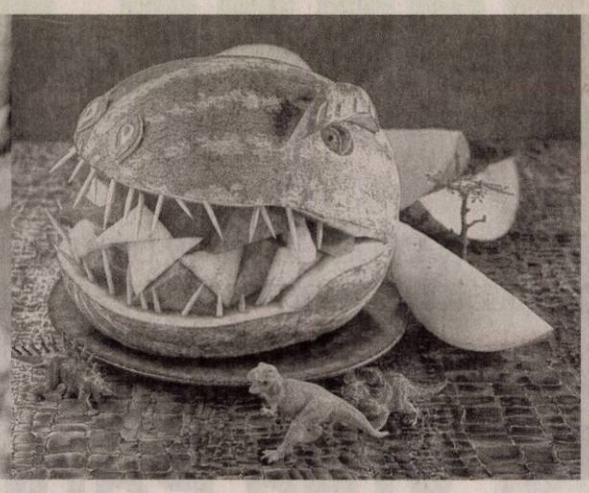

Imaginaţie culinară

Dacă vara asta ai în plan petreceri cu copiii îţi propunem şi trei varinate de desert care să-i atragă pe cei mici: Flori comestibile, un arici pentru pentru petreceri de vară sau un dinozaur pentru copii, sau alte minunăţii ale imaginaţiei voastre.

Pepenele - vedeta verii în reţete surprinzătoare

Încearcă pepenele verde şi altfel decât consumat feliat. Acesta poate ţine şi loc de desert şi de masă principală.

DELICII. Înainte să îţi dăm câteva idei delicioase te învăţăm cum să alegi pepenele cel mai bun. Ţine minte că un pepene nu se mai coace după ce a fost cules, aşa că dacă nu vrei să te laşi dus de nas cere să testezi cu mâna bostanul verde.

Cel mai simplu şi mai sigur test este cel al „ciocănitului". Pocneşte-l uşor cu arătătorul şi dacă sună a gol şi are un ecou înfundat poţi să fii sigur că ai pus mâna pe unul zemos şi dulce.

Acum că eşti sigur ca ai cumpărat ce e mai bun poţi să începi pregătirile.

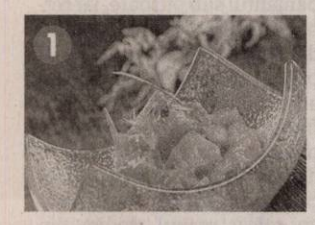

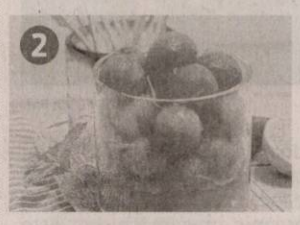

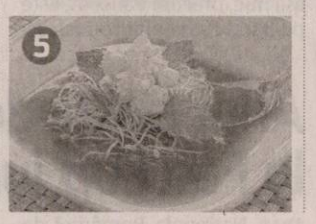

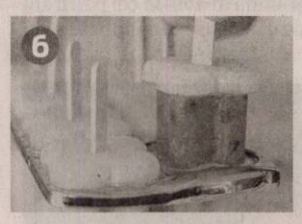

1 Ceviche cu ton şi pepene verde. Reinventează aperitivul tradiţional peruvian cu aceste două ingrediente. Într-o marinadă iute făcută cu suc de lime şi ardei iuţi ţine carnea de ton şi adaugă, înainte să pui la frigider, şi cubuleţe mici de pepene verde.

2 Pepene infuzat cu rom. E o reţetă simplă cu numai câteva ingrediente care va face din punch-ul pentru întâlnirile cu prietenii atracţia serii. Se face un sirop dulce cu rom alb în care adaugi, după ce se răceşte, zeamă de lime şi coajă rasă de lămâie. În acest amestec vei pune mingiuţe mici din miez de pepene verde. Se lasă la frigider câteva ore înainte de servire.

3 Pepene la grătar cu brânză feta. Dacă nu ai grătar poţi să foloseşti şi o tigaie neaderentă, dar gustul nu va fi acelaşi. Aroma uşor afumată se obţine numai pe cărbuni încinşi. Indiferent ce metodă alegi, preparatul va avea succes. Taie pepene şi brânză feta în felii subţiri de 2 cm, ungele cu puţin ulei de măsline şi condimentează-le cu sare Kosher şi piper. Se ţin pe grătar până când se rumesc puţin. Se servesc suprapuse pe o felie de pepene şi una de brânză, decorate cu o frunză de mentă.

4 Frigărui cu pepene verde. Nu e nevoie de coacere pe grătar pentru acest aperitiv răcoritor de vară. Foloseşte cubuleţe de brânză feta şi cubuleţe de miez de pepene pe care să le înşiri pe frigărui din lemn. Ţine-le câteva ore la frigider înainte să le serveşti.

5 Supă de pepene verde cu homar. O reţetă sofisticată şi uşor de făcut care combină dulceaţa pepenelui, cu aroma puternică de ghimbir şi cea sărată a homarului. O poţi pregăti cu o zi înainte şi să adaugi doar carnea de homar înainte de servire. Îţi trebuie 1 kg de miez de pepene verde, fără sâmburi, 1 linguriţă de ghimbir ras, 150 ml zeamă de lime, 8-10 frunze de mentă, 200 g carne de homar, 4 linguri ulei de măsline, sare şi piper alb. Pepenele, ghimbirul, zeama de lime şi menta se pasează cu un blender şi se asezonează cu sare şi piper. Carnea de homar se amestecă cu ulei de măsline, zeamă de la o jumătate de lămâie, sare şi piper. În mijlocul fiecărui bol cu supă rece pune înainte de servire 1-2 linguri din acest amestec de carne.
Această supă este potrivită ca aperitiv pentru o cină de vară la grătar sau o poţi servi la desert dacă în locul cărnii de homar foloseşti câteva felii de piersică.

6 Sorbet de pepene verde. Şi pentru că tot am ajuns la desert, nicio prăjitură nu se compară vara cu o îngheţată. Pentru vara asta îţi propunem un sorbet - desertul preferat al italienilor- cu pepene. De data aceasta într-o variantă uşor alcoolizată.
Îţi trebuie 700 ml de suc de pepene verde, 100 g zahăr, 1 lingură suc de lămâie, 1-2 linguri de vodcă, 1-2 linguri de fulgi de ciocolată. Încălzeşte o treime din sucul de pepene într-o tigaie cu zahărul şi un praf de sare, amestecând până când zahărul se dizolvă. Amestecă-l cu restul de suc rece, apoi cu zeama de lămâie şi vodca. Pune-l la frigider până se răceşte bine, apoi aşează-l în forme de îngheţată şi, când e aproape gata îngheţat, adăugă fulgii de ciocolată. Vor semăna cu sâmburii de pepene, dar sunt comestibili.

Cum poţi să foloseşti pepenele în salate de vară

Este unul din fructele noastre de vară preferate. Pentru că nu ne putem sătura de prospeţimea şi de gustul său, ne-am gândit să îl încorporăm şi în salate. Am găsit cele mai bune combinaţii, pe care ţi le recomandăm cu încredere.

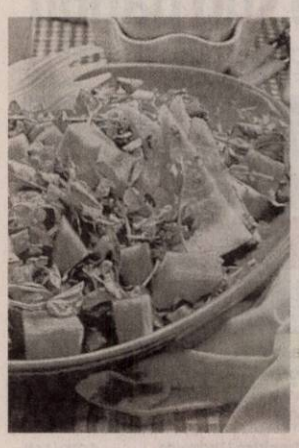

Salata de pepene cu prosciutto şi miere

INGREDIENTE:
Pepene tăiat felii pentru garnitură, 1/2 linguriţă piper negru proaspăt măcinat, pepene tăiat cubuleţe, 80 ml ulei de măsline, 1/8 linguriţă paprika, 2 linguriţe miere, 3 linguri oţet balsamic alb, 1 lingură busuioc proaspăt, mărunţit, 100 g prosciutto (jambon de porc uscat) tăiat felii subţiri.

METODA DE PREPARARE:
Călească prosciutto într-o tigaie nonaderentă, la foc mediu, timp de 5 minute. Apoi pune-l deoparte. Amestecă împreună busuiocul, cu oţetul, mierea şi paprika. Încorporează apoi şi uleiul de măsline. Aranjează cuburile de pepene, pune deasupra prosciutto şi piper şi stropeşte-le cu vinegreta. Serveşte imediat.

Salată de creveţi cu pepene şi mozzarella

INGREDIENTE: Miere după gust, 2 linguri de zeamă de lămâie, 4 linguri ulei de măsline, 2 linguri ulei vegetal, 20 g busuioc, 200 g mozzarella, 600 g pepene roşu, 600 g creveţi.

METODA DE PREPARARE:
Condimentează creveţii cu sare şi piper negru şi prăjeşte-i în ulei vegetal fierbinte până se fac aurii. Amestecă sucul de lămâie, uleiul de măsline şi asezonează-l cu sare, piper negru şi miere.

Aranjează pepenele, mozzarella, busuiocul şi creveţii într-un bol şi toarnă deasupra amestecul de mai sus.

Salată cu roşii, brânză feta şi pepene

Dulce, sărată şi revigorantă, această salată este ideală pentru vară. Îţi va lua simţurile prin surprindere.

INGREDIENTE: Câteva frunze de mentă, 200 g feta, 1 ardei roşu, 500-600 g pepene roşu, 3 roşii, 1/2 ceapă roşie, 1 castravete mic, 120 ml ulei de măsline extra virgin, 1 linguriţă sare Koshersare (cu granulatie mare), 1/4 linguriţă piper negru proaspăt măcinat, 60 ml oţet de vin.

METODA DE PREPARARE:
Prepară vinegrata. Amestecă oţetul, sarea şi piperul într-un bol. Treptat, adaugă şi uleiul şi amestecă bine.

Apoi, prepară salata. Taie castravetele în jumătate, pe lungime, apoi taie-le felii mici. Taie ceapa. Amestecă roşiile, castraveţii, ceapa, ardeiul gras, brânza şi menta într-un castron mare. Adaugă vinegrata. Serveşte imediat.

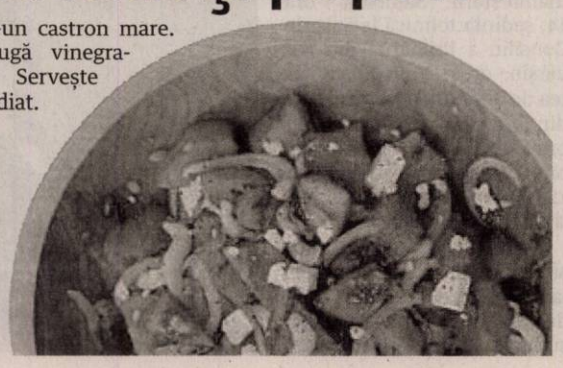

Salată cu pepene şi avocado

INGREDIENTE: Piper proaspăt măcinat, sare, chives (verdeaţă asemănătoare la aspect şi gust cu ceapa), mentă, ceapă roşie feliată, feta, pepene, avocado.

METODA DE PREPARARE:
Taie ingredientele în cubuleţe şi aranjează-le pe un platou. Presară-le cu mentă, ceapă şi chives şi condimentează-le cu sare şi piper după gust.

Ai obţinut o salată răcoritoare pentru vară, care nu-ţi va răpi mai mult de 10 minute în bucătărie.

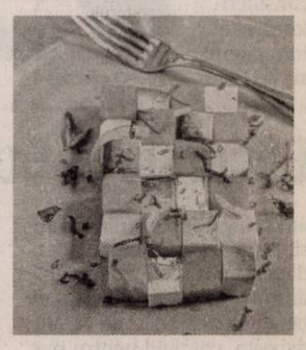

GARSONIERE

• **Cumpăr garsonieră,** apartament 1 cameră, banii jos, 0755.483.216, 0746.055.126. 117416

• **Vând garsonieră** în Confecții, str. Rodnei Bl. 100, 0722.740.808. 169576

AP.1 CAMERĂ

• **Vând apartament** 1 cameră și dependințe, zona Vlaicu, 0357/425741; 0770.348.681. 157518

AP.2 CAMERE-ARAD

• **Noi cumpărăm** apartament 2- 3 camere, garsoniere. Plata pe loc!!! 0752.510.776. 842293

• **Cumpăr apartament** 2- 3 camere, plata pe loc, 0746.055.126, 0724.512.512. 117418

• **Persoană fizică** cumpăr apartament 2 camere cu banii jos!!! Ofer prețul corect. Fără agenții imobiliare, 0772.155.210. 989614

• **Vând apartament** 2 camere/ IV, zona gării, 33.500 Euro, negociabil, ☎0741.150.246. 138005

• **Vând apartament** 2 camere, decomandat, Vlaicu- Fortuna, îmbunătățit, 29.500 Euro, 0772.155.210. 158248

• **Vând apartament** 2 camere, UTA- Bucegi, et. 3, mobilat, 23.000 Euro, 0770.639.619. 158249

• **Vând apartament** 2 camere, UTA, et. 1, conf. 1, Z- uri, 32.500 Euro, 0753.574.816. 158251

• **Vând apartament** 2 camere, confort 1, semidecomandat, la bloc, zona Piața Romană. Informații tel. 0720.073.397. 158548

• **Vând apartament** 2 camere, 74 mp, et. 4, cartierul Alfa, geamuri termopan la camere, contorizat apă, căldură, aer condiționat, cameră mare, fără intermediari, preț negociabil. Telefon 0734.346.993, orele 10- 19. 168697

• **Vând apartament** 2 camere, zona 300, et. 8/8, 2 balcoane, amenajat, 76 mp (posibilitate termotecă), preț 31.000 Euro, 0733.632.595. 169561

AP.3 CAMERE-ARAD

• **Vând apartament** 3 camere Vlaicu- Fortuna, etaj intermediar, amenajat, 28.000 Euro, 0746.649.995. 158250

• **Vând apartament** 3 camere, 1/4, amenajat, termotecă, termopane, pivniță. Preț 35.000 Eur, ☎0744.276.307. 169695

AP.4 CAMERE-ARAD

• **Vând apartament** 4 camere, A. Vlaicu, X-uri, et. 8/10, decomandat, contorizat, geamuri și balcon închis, termopane, gresie, ...ță+ garaj, preț 35.500 negociabil. ...on 0733.716.717. 159227

CASE-ARAD

• **Vând casă** cu grădină mare în Grădiște, str. Orion nr.30. Informații: telefon 0740.512.942. 156304

CASE-JUDEȚUL ARAD

• **Casă de** vânzare în Zăbrani, complet renovată, 4 camere, baie, bucătărie (mobila de bucătărie inclusă în preț). Preț 37.000 Eur ușor negociabil. Telefon 0755.636.396. 150090

• **Vând casă** veche în Curtici, strada Grăniceri, utilități la stradă, 1200 mp. Preț 17.000 euro negociabil. Tel. 0720.400.492. 106401

• **Vând 2** case într- o curte în localitatea Șicula, jud. Arad, curte, anexe, grădină 0,5 ha, ocupabilă imediat. Tel. 0744.880.254. 158554

TERENURI LOCAL

• **Ocazie! Vând** teren Grădiște, 2 parcele, 750 mp, 12.500 Euro parcela. Tel. ☎0746.554.303. 147324

• **Vând teren** agricol 1,70 ha Arad. Telefon 0756.314.331. 140099

TERENURI JUDEȚ

• **Vând grădină** 20 arii, Bodrogul- Nou, 6 Eur/mp negociabil, cuptor fontă, mașină cusut lleana, ☎0757.699.015. 156296

• **Vând teren** intravilan în stațiunea Moneasa. Telefon 0751.245.667. 146190

• **Vând teren** intravilan, localitatea Horia, 500 mp, 3.600 Eur, ☎0743.325.339. 158558

• **Vând teren** intravilan în loc. Cicir 2.300 mp cu front stradal de 28 ml excelent pentru parcelare în două sau patru parcele. Telefon 0726.232.102. 166755

IMOBILE CHIRII

• **Închiriez apartament** 2 camere, zona Intim. Preț 200 Eur/lună, ☎0740.171.966 158303

• **Închiriez apartament** 2 camere, mobilat, utilat, I. Maniu, Podgoria, Preț 180 Eur, ☎0752.825.299. 158305

• **Închiriez apartament** 1 cameră, zona Grădiște. Tel. 0722.177.091, 0751.402.979. 158584

• **Închiriez apartament** cu o cameră, zonă centrală, 150 Eur, complet mobilat și utilat, str.Vârful cu Dor, ☎0787.877.193, Burcu 168771

• **Închiriez apartament** 2 camere, et. 3/4, decomandat, ultracentral, Kaufland Podgoria, garaj, proaspăt renovat, mobilă nouă. 250 euro + garanție. Tel. 0751.492.349.

• **Închiriez casă** cu etaj (310 mp), zonă centrală. Ideal sediu firmă. Tel: 0722.293738. 965684

• **Închiriez apartament** 2 camere în Arad, zonă centrală, utilat, mobilat. Tel. 0745.201.435.

• **Închiriez camere** pentru echipe de muncitori (firme). Preț de la 6 lei/persoană/zi. Tel. 0744.248.484. 148227

• **Închiriez garsonieră** mobilată, utilată, gaz, satelit, frigider, mașină spălat, ☎0751.382.017. 158302

• **Închiriez garsonieră,** Confecții, principală, curată, mobilată, 70 Eur+100 garanție, ☎0754.368.114, 0736.183.880. 168824

• **Dau în** chirie apartament 3 camere, Polivalentă; 4 camere Micălaca, zona 300 mobilat. Telefon 0726.289.694, ☎0756.495.174. 169563

• **Ofer spre** închiriere garsonieră confort 1, mobilată, 0741.026.654. 168633

• **Profesoară, primesc** în gazdă o elevă, condiții deosebite. Tel. 0743.872.908. 149100

• **Proprietar închiriez** două apartamente, 3 camere P-ța Spitalului, Grădiște, 0733.932.010. 158294

SPAȚII COM-ARAD

• **Închiriez bar** și birou de copiat acte pe str. Mărășești lângă serviciu pașapoarte, înmatriculări auto. Tel. 0746.889.076. 159591

• **Închiriez birouri,** Bălcescu, C. Liniștii, 0727.892.162. 135953

• **Închiriez hale** frigorifice 144 mp, Ursului, C. Liniștii, 0727.892.162. 135953

AP.3 CAMERE-ARAD

• **SC angajează** șofer pentru distribuție restaurant. Telefon 0722.274.848. 169614

TEREN-JUDEȚUL ARAD

• **Cumpăr teren** arabil la Nădlac, Pecica, Caporal- Alexa, Sântana, Arad- Zădăreni, etc., 0722.606.527. 169573

OFERTE LOCURI DE MUNCĂ

• **Alimentară str.** Meținu angajează casieră cu experiență, salar 1.500, 0726.227.377.

• **Angajăm șoferi** cu atestat, transport internațional marfă 20 T tir, ☎0726.108.808. 169601

• **Angajăm șoferi** cu experiență internațional, contabilă pentru evidență primară, 0744.784.492.

• **Angajăm șoferi** tir cu experiență posesori permis categ. B,C,E, card tahograf, atestat profesional, transport internațional, intern. Tel. 0729.039.058.

• **Angajăm agenți** distribuție panificație, permis cat. B. Tel. 0730.030.113.

• **Angajăm agent** comercial- jud. Arad și laborant- gestionar depozit cereale la Socodor. Informații 0757.011.305, CV- uri- 0257/531261.

• **Angajăm barmană** pentru perioadă nedeterminată. Tel. 0740.504.073.

• **Angajăm bucătar** și ajutor bucătar. Telefon 0722.643.327.

• **Angajăm cameristă** hotel. Telefon contact 0731.050.384.

• **Angajăm personal** call center. Telefon 0768.554.248.

• **Angajăm reprezentant** comercial pentru Arad, cunoștințe operare calculator. Telefon 0257/282830.

• **Angajăm tâmplari** universali în Sântana. Asigurăm transportul. Tel. 0752.514.802. 169628

• **Angajăm volist** și șofer balastieră. Tel. 0756.357.845.

• **Angajăm: izolatori,** muncitori și șoferi profesioniști TIR pentru intern, ☎0722.281.054.

• **Angajez șofer** 3,5t și 7,5t extern/intern, 0736.676.517, 0748.914.261.

• **Angajez muncitori** calificați și necalificați în construcții. Rog seriozitate, ☎0746.354.166.

• **Angajez muncitori** calificați și necalificați în construcții. Telefon ☎0743.295.529. 169549

GHENAU TRADE

- gama larga de nuante si modele
- plasa fixa antiinsecte gratis
- transport si montaj gratuit
- sticla termopan 4 anotimpuri

REHAU
Ferestre si usi din profile PVC
ARAD,
Calea Aurel Vlaicu nr. 159 - 161
☎ 0769-048-018; 0257-260-042
(1380 17)

• **Angajez bucătari,** ajutor bucătari, ospătari, femeie de serviciu și paznic. Tel.: 0721.538.051.

• **Firmă de transport** angajează șoferi profesioniști cu experiență pentru camion 20 tone. Informații tel: 0722.275.736.

• **Hotel 3** stele angajează bucătar pentru restaurant, salarizare motivantă. Informații tel: 0744.596.099.

• **Angajez muncitori** tâmplărie PVC-aluminiu experiența constituie avantaj. Telefon 0752.246.700.

• **Angajez patiseră** cu experiență și modelator covrigi. Salariu atractiv, ☎0723.648.778.

• **Angajez pavatori** și muncitori necalificați. Telefon 0745.350.612.

• **Angajez lucrător** fast- food cu experiență. Salariu atractiv. Tel. 0723.648.778. 148193

• **Hotel Phoenix** angajează ospătar și cameristă. Telefon 0724.301.508.

• **Pensiune angajează** ospătăriță și cameristă. Tel. 0747.155.022.

• **Restaurant angajează** ospătar și ajutor- bucătar. Preferabil cu experiență, 0741.463.339.

• **Restaurant ultracentral** angajează barman, bucătar, pizzaiol cu experiență. Tel. 0731.337.088.

• **SC angajează** electricieni cu experiență+ permis auto. Informații 16,00- 21,00, 0745.581.019.

• **Societate angajează** vânzătoare magazin alimentar. Informații la telefon 0757.221.698.

CERERI LOCURI DE MUNCĂ

• **Arhitectă pensionară** caut loc de muncă în domeniul proiectări. Telefon 0740.274.653. 168656

PRESTĂRI SERVICII

• **Reparăm, tapițăm** canapele, colțare, rolete, domiciliul clientului. Tel. 0257/ 219514, 0724.208.683. 82700

SC POLYCHEM CHEMICALS SRL cu sediul social în BUCUREȘTI, SECT. 3, SOS. DUDESTI-PANTELIMON, NR.19 dorește să obțină autorizație de mediu pentru punctul de lucru din – Comuna Iratoșu, Drumul Variasului, nr. 722, km 14, A1.2,C2, Hala de producție, jud. Arad, unde se desfășoară activitățile de Comerț cu ridicata al produselor chimice CAEN 4675 și Intermedieri în comerțul cu combustibili, minereuri, metale și produse chimice pentru industrie CAEN 4612, având ca principale faze ale procesului tehnologic următoarele: recepție, depozitare, comercializare.

Măsuri de protecție a factorilor de mediu:

apă: nu este cazul;

aer: nu este cazul.

sol: pardosea betonată hală depozitare.

gestiune deșeuri: contract soc. specializată;

Observațiile publicului formulate în scris/informațiile privind potențialul impact asupra mediului se depun/pot fi consultate la sediul Agenției de Protecția Mediului Arad, str. Splaiul Mureșului FN, tel.0257/280331, tel/fax. 0257/284767, timp de zece zile lucrătoare după data publicării prezentului anunț. (169585)

CONSTRUCȚII

• **Acasă aduc** balast, nisip, car moloz etc., 2- 20 mc, 0745.036.969. 168713

• **Aduc acasă** balast, nisip, sort, pământ, ridic moloz, 0747.206.371. 160456

• **Aduc balast,** nisip, sorturi, lemne, ridic moloz, 0754.772.222. 166697

AUTO ROMÂNEȘTI

• **Vând Dacia** Solenza, stare foarte bună, Euro 4. Preț negociabil. Telefon 0747.016.845. 168742

AUTO STRĂINE

• **Vând Volkswagen** Passat toate dotările, 0749.197.142. 159339

ELECTRONIC PLUS

• **Vindem/Reparăm electrocasnice** second, frigorifice, mașini spălat, uscătoare, aragaze, electrice, televizoare, anvelope, vitrine comerciale, termopane. Reducere pentru schimb, rate, Lipova. Tel. 0744.796.542. 830997

PIERDERI

• **Pierdut câine** rasa Amstaff, culoare maro, talie mijlocie, răspunde la numele de Cezar. Ofer recompensă. Telefon 0747.924.779. 158550

• **Pierdut certificat** conștatator nr. 28125/ 09.09.2004 și nr. 27263/ 28.06.2006 pentru SC Mera Com SRL, CUI RO 7073166, J02/128/ 1995 Arad.Le declar nule. 169567

PLANTE-FLORI

• **Vând sorg** boabe 1.000 kg, preț 0,6 lei/kg, rapiță boabe 200 kg preț 1,5 lei/kg, grâu 2.000 kg preț 0,7 lei/kg. Telefon 0745.139.265. 160425

• **Vând 300** baloți lucernă, calități diferite, negociabil, la vedere, ☎0786.594.746. 148397

ANIMALE-PĂSĂRI DOMESTICE

• **Cumpăr vaci** slabe, grase, lipsă calciu pentru abator. Tel. 0745.505.122. 168881

• **Cumpăr 4** vaci, 3 viței pentru abator, coarne cerb, cositor, nichel, videa, mașini fier vechi. Telefon 0741.134.368. 168637

• **Vând 40** capre, prețul la vedere, loc. Dieci. Telefon 0746.543.467. 160447

ÎMPRUMUTURI FINANCIARE

• **Ofer valută** împrumuturi, garanții imobiliare, 0746.554.303.

DIVERSE

• **Cumpăr pene** vechi, noi, cupru, alamă, fier, baterii, caroserii, preț foarte bun, 0741.689.068. 139996

• **Vând aparat** foto SONY folosit foarte puțin, configurație originală, în stare excelentă de funcționare, rezoluție efectivă de 6.0 megapixels, Zoom optic 12x. Toate accesoriile preț 500 lei. Telefon 0723.597.561. 168678

• **Vând cazane** țuică, diferite mărimi. Preț avantajos. Tel. 0752.859.864. 137997

• **Vând cazane** țuică, diferite mărimi, preț avantajos. Telefon 0744.133.862. 140172

• **Vând familii** de albine, roi și miere, 0257/ 256536, 0728.234.627. 166920

• **Vând Laptop** second ideal pentru începători sau copii. Foarte bun pentru zapping pe internet, facebook, joculețe simple, uz didactic, tester service auto. Model: Acer TravelMate 5320, Memorie: 1 GB RAM, preț 100 euro. Telefon 0723.597.561. 168722

Publicitate mare 0257-280.904; mică 0257-210.775

EVIDENȚIAZĂ-TE!

Talon valabil până în 30 septembrie 2015

Text: **DATA apariției:**.....

.....

.....

.....

.....

.....

.....

.....

Date personale:

Nume şi Prenume:

Telefon:

Buletin de identitate:

TALON + PREȚUL CATEGORIEI AFERENTE

Anunțurile se preiau zilnic, la ghișeu, până în ora 16^{00}, după această oră, se pot prelua doar prin intermediul sistemului online de preluare al anunțurilor disponibil pe www.jurnalaradean.ro . Anunțurile de mică publicitate din Jurnal Arădean se publică pe baza talonului din ziar
Redacția nu își asumă responsabilitatea pentru conținutul anunțurilor de mică publicitate!

JURNAL ARĂDEAN

Nu vor mai produce bere

CARACAS. Producătorii de bere din Venezuela nu vor mai produce băutura spumoasă de săptămâna aceasta din cauză că nu se vor mai putea importa materiile prime necesare. Oamenii nu vor mai putea consuma în curând cea mai populară băutură națională, Venezuela fiind țara cu cel mai ridicat consum de bere din America Latină. Se apreciază că în prima săptămână din august nu va mai exista materie primă - orz sau malț - pentru producerea ei din cauza imposibilității importului. Lipsește valuta pentru achiziții. Firmele venezuelene trebuie să cumpere dolari de la guvern în vederea aprovizionării, însă acesta nu le dă sume suficiente. Astfel au lipsit luni întregi din magazine hârtia igienică, șamponul, carnea de pui sau de vită din cauza imposibilității de a le importa, relatează metronews.fr. În plus, muncitorii sindicaliști de la Empresas Polar, care gestionează 80% din producția națională de bere, sunt în grevă, cerând salarii mai mari.

SURA:AGERPRES

Cel mai mare patinoar

ABU DHABI. Conducătorul emiratului Dubai, Sheikh Mohammed Bin Rashid Al-Maktoum, a lansat luni un proiect de dezvoltare a turismului numit Meydan One care va dispune de o pârtie de schi de 1,2 km lungime, de un patinoar și de cea mai mare fântână din lume, a declarat biroul său de presă prin intermediul canalelor de social media, preluate de agenția Xinhua. Proiectul va acoperi o suprafață de 3,5 milioane de metri pătrați. Acesta va fi amplasat între turnul Burj Khalifa, cel mai înalt din lume (829 de metri), și hipodromul Meydan din centrul emiratului. Faza de proiect este programată să se încheie până în 2020, anul în care Dubai va fi primul oraș arab care va găzdui World Expo. Ziarul local ‚SevenDays' a notat primele impresii despre proiectul Meydan One.

Conform acestuia, pe lângă pârtia de schi planificată și de patinoar, dezvoltarea va mai cuprinde și cea mai mare fântână din lume, capabilă să arunce apă până la 420 de metri înălțime. De asemenea, patinoarul de 1,5 km va fi cel mai lung din lume. Hoteluri, proprietăți rezidențiale, un centru comercial și o clădire turn foarte înaltă numită Meydan One Tower sunt incluse în proiect.

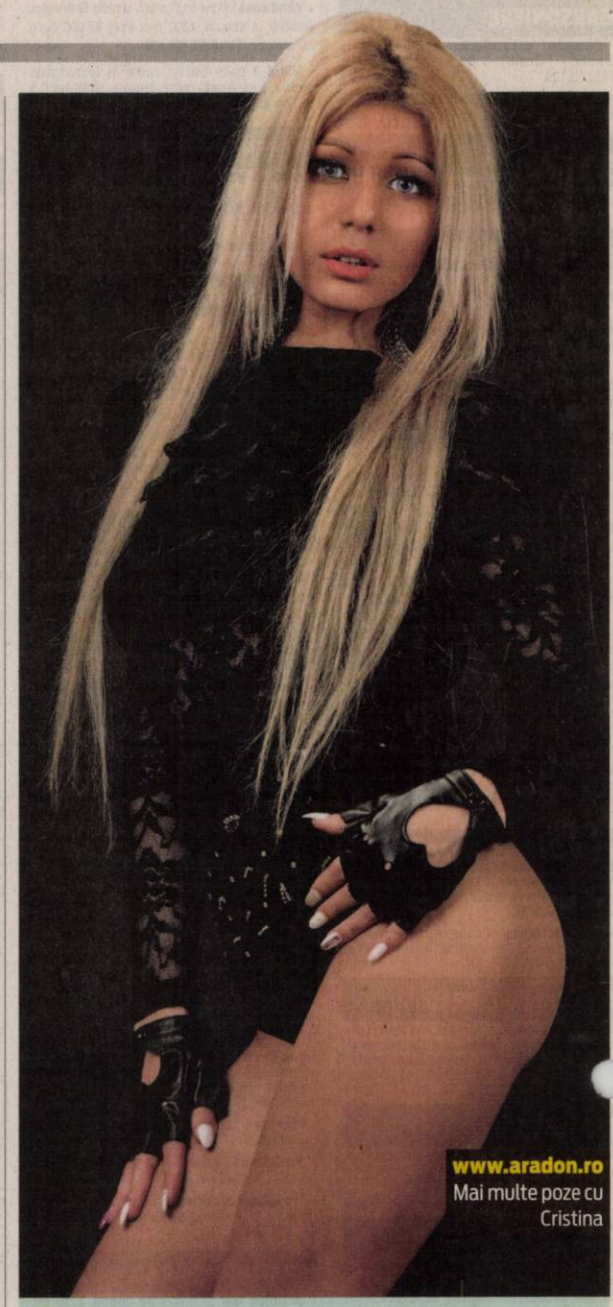

Cristina
Îi place să pozeze
FOTO: GHEORGHE PETRILA

Zeci de crocodili uciși

CANBERRA. Zeci de capete de crocodil descompuse au fost găsite în interiorul unui congelator vechi abandonat într-un colț îndepărtat al Australiei, a declarat, marți, poliția locală, informează AFP. Un grup de adolescenți a făcut descoperirea macabră duminică în localitatea Humpty Doo situată la 40 km de Darwin. Potrivit poliției, cel puțin 50 de capete de crocodili de mare, poate chiar 70, au fost înghesuite într-un congelator abandonat în spatele unor magazine. „În congelator am găsit un dezastru. Mirosea rău și erau viermi peste tot „, a spus Tommy Nichols, de la garda forestieră, expert în saurieni, pentru Australian Broadcasting Corporation. Uciderea unui animal protejat așa cum este cazul din 1971 pentru crocodilii de mare este pasibilă de o amendă de până la 76.500 de dolari australieni (50.800 euro) și cinci ani de închisoare. Pielea acestor animale este foarte scumpă, iar piața neagră este înfloritoare.

SURSA: AGERPRES

Vânătoare de crocodili FOTO: FAN

Zooey Deschanel, mamă

Washington. Actrița Zooey Deschanel și soțul său Jacob Pechenik au devenit părinți, a anunțat reprezentantul actriței, scrie UPI.com. Vedeta din serialul ‚New Girl' a născut o fetiță, la finalul lunii iulie, în Austin, statul Texas, unde soțul său lucrează ca producător de film, potrivit Page Six. „Sunt încântat să confirm că Zooey Deschanel și soțul său Jacob Pechenik sunt părinții unei fetițe frumoase și sănătoase', a transmis reprezentantul actriței într-un comunicat pentru US Weekly. Deschanel, 35 de ani, și Pechenik, 42 de ani, au o relație de anul trecut după ce s-au cunoscut pe platourile de filmare. Cei doi au anunțat în ianuarie că vor avea un copil și s-au căsătorit la 21 iunie, în Texas. Cuplul a ținut secret sexul copilului înainte de naștere.

Zooey Deschanel FOTO:FAN

La joacă
Monti, un cangur de nisp, este răsfățat de îngrijitorii de la grădina zoologică Tierpark Friedrichsfelde Zoo din Berlin, FOTO: EPA

Roboţii, o prezenţă cotidiană

„Peste circa cinci ani, va fi ceva obișnuit să vedem roboți servind mâncare precum și umanoizi care fac curat prin casă".

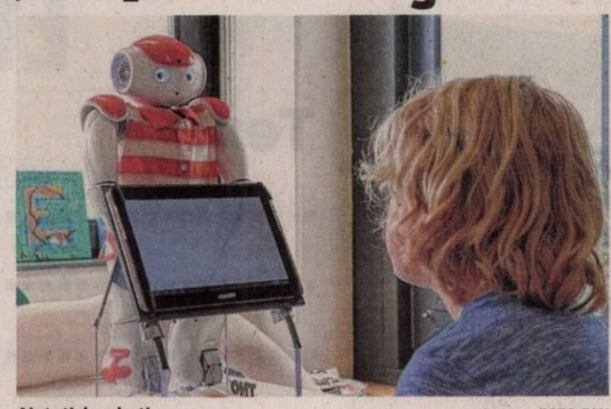

Ajutați de roboți FOTO:FAN

WASHINGTON. Roboții au început să iasă din fabrici pentru a pătrunde în case, hoteluri, restaurante și în alte spații ale vieții cotidiene, semnalează Rich Mahoney, director al programului de robotică din cadrul SRI International, unul dintre cele mai cunoscute centre de cercetări din Silicon Valley, relatează EFE. „Ultima tendință este aceea că roboții ies din fabrici și începem să-i vedem prin case, companii, hoteluri", a declarat Mahoney, într-un interviu pentru agenția spaniolă de presă, la sediul SRI, în Menlo Park (California, SUA). Peste circa cinci ani, va fi ceva obișnuit să vedem roboți servind mâncare sau băutură, precum și umanoizi care fac curat prin casă, golesc mari lăzi de gunoi sau joacă tenis cu proprietarul lor, a estimat expertul. „Nu suntem prea departe de aceasta", a apreciat Mahoney. „Oamenii sunt îngrijorați de posibilitatea ca roboții să preia controlul asupra lumii sau să epuizeze locurile de muncă, dar eu cred că vor fi multe cazurile în care roboții vor veni și vor face lucruri bune", a mai spus inginerul, care conduce o echipă de 60 de persoane. SRI definitivează robotul „Proxy", un umanoid care ar putea fi utilizat în operațiuni de salvare în caz de catastrofă, dar și în agricultură și în minerit, și pe care laboratorul din Menlo Park speră să-l scoată pe piață chiar în 2015.

SURSA:AGERPRES

Divorţează după 13 ani

WASHINGTON. Cântăreața Gwen Stefani și soțul său, Gavin Rossdale, chitaristul și unul din soliștii grupului „Bush", au înaintat actele de divorț, după treisprezece ani de căsnicie. Solista trupei „No Doubt" a motivat în cererea de divorț neînțelegeri ireconciliabile, scrie portalul TMZ. Gavin Rossdale a depus și el cererea de divorț în același timp. „Din moment ce amândoi am ajuns la decizia de a nu mai fi căsătoriți, rămânem parteneri în ce privește rolul de părinți și suntem decișisă creștem împreună cei trei băieți ai noștri într-un mediu sănătos și fericit", au transmis cei doi într-o declarație pentru portalul E! News, cerând totodată jurnaliștilor să le fie respectată intimitatea până la finalizarea divorțului. Rossdale și Stefani au cerut în actele de divorț custodia comună a celor trei băieți: Kingston (9 ani), Zuma (6 ani) și Apollo (1 an). Rossadel mai are o fată dintr-o relație anterioară.

Gwen Stefani FOTO: FAN

Un Minion uriaș a blocat traficul

DUBLIN. O figurină gonflabilă reprezentând un Minion a provocat blocarea traficului pe o stradă din Dublin, după ce a fost „luată" de vânt dintr-un parc de distracții din apropiere, informează The Guardian. Potrivit sursei citate, Minionul care avea o înălțime de 12 metri a provocat un ambuteiaj luni după-amiază, pe o stradă din Dublin.

„Mergeam la mall și am văzut figurina uriașă venind spre noi", a declarat Erin Van Londen, care a alertat poliția. Cu ajutorul șoferilor, poliția locală chemată la fața locului a reușit să îndepărteze figurina.

SURSA:MEDIAFAX

Picasso a fost confiscat

PARIS. Un tablou de Picasso cu o valoare estimată la peste 25 milioane de euro, considerat de autoritățile spaniole ca neputând fi exportat, a fost confiscat vinerea trecută de pe o ambarcațiune în insula franceză Corsica, au anunțat marți autoritățile vamale franceze, transmite France Presse. O tentativă de a exporta în Elveția de la biroul vamal din Bastia (oraș din Corsica) a unui tablou de Picasso, „Head of a young woman", joia trecută, a atras atenția oficialilor francezi, conform unui comunicat al Vămii franceze. Acest tablou, „de o valoare estimată la peste 25 milioane de euro" este proprietatea lui Jaime Botin, faimos bancher spaniol a cărui familie s-a aflat printre fondatorii Băncii Santander.

FONDAT 1989, APARE LA ARAD, TEL. 0257/281.802, E-MAIL: REDACTIA.JURNALARADEAN@RUSSMEDIA.RO; PUBLICITATE.JURNALARADEAN@RUSSMEDIA.RO

Dietă în funcţie de grupa sanguină
PAGINA 8

JURNAL ARĂDEAN
o marcă russmedia

Claudius Mladin, general cu acte în regulă
PAGINA 3

JOI
6 AUGUST 2015
ANUL XXVII, NR. 7381
12 PAGINI - 1,50 LEI

35° Temperaturile se vor situa între 20 şi 35 grade. Vântul va sufla cu 9 km/h.

DIMINEAŢA | AMIAZA | SEARA

Poliţist cu gaşcă de hoţi

Incredibil ce a putut să facă un poliţist de la DGIPI Arad! Era poreclit de infractori „tata hoţilor”.

ARAD. Este de-a dreptul şocant la ce a putut să se preteze un poliţist din Arad! Avea propria-i gaşcă de hoţi care fura pentru el! Poliţistul doar specifica ce anume doreşte, iar hoţii furau la comanda lui. Fostul om al legii, care în perioada 2004-2012 a fost angajatul Poliţiei de Frontieră Arad, pentru ca mai apoi, în perioada aprilie-iulie 2012, să lucreze la DGIPI, în iulie transferându-se la Secţia II de Poliţie Micălaca unde era agent şef adjunct, dădea ordine hoţilor să-i fure jucării pentru copilul său, materiale de construcţii pentru casă, costum pentru nuntă, haină de piele îmblănită, pantofi şi... o imprimantă.

Judecătorii care l-au condamnat la închisoare pe poliţist au reţinut că „fiind ziua de naştere a fiicei inculpatului, acesta i-a solicitat numitului C.S.Ş. să sustragă mai multe jucării, printre care o păpuşă «Barbie», un căluţ «Tesi» şi un mini-laptop, pe care urma să le dea cadou fiicei sale”. Hoţii au urmat ordinele „tatălui hoţilor” fără să crâcnească. Şi asta pentru că, la rândul lor, beneficiau de informaţiile oferite de omul legii. Acesta le dădea informaţii ce nu sunt destinate publicităţii, scopul fiind de a îngreuna urmărirea penală a acestora. Mai mult de atât, poliţistul a pus la dispoziţia hoţilor unul din autoturismele sale pentru... transportul bunurilor furate. Câteodată, poliţistul mergea cu hoţii la furat - pe post de şofer: el aştepta în maşină în timp ce „oamenii lui” furau pantofii sau hainele dorite de omul legii. /P.6

Sărbătorita FOTO: D.D.

100 de ani cu multă vitalitate

ARAD. Ieri, arădeanca Wilhelmina Steurer a împlinit 100 de ani! A avut casa plină de flori şi de bunătăţi iar, pe lângă familie, i-au fost alături şi oficialităţi locale. Am profitat de ocazie pentru a afla povestea ei de viaţă. /P.5

Vladimirescu, fără apă

VLADIMIRESCU. După ce ieri au rămas fără apă vreo două ore, între 12 şi 14, cel puţin aşa susţin reprezentanţii Companiei de Apă, astăzi locuitorii din comuna Vladimirescu vor sta fără apă potabilă aproape toată ziua. /P.6

Artă plastică şi filme FOTO: JA

Zile de „producţie” la fabrica Teba

ARAD. Teba a intrat în producţie. Şi va fi o „săptămână doldora de evenimente”. Între pereţii fostei fabrici de textile vor încăpea arta plastică şi filmele! Patru evenimente au loc în această săptămână. /P.3

Ciocolată

Promoţii la tipurile de ciocolată vândute în magazine.

	%
tablete	24
batoane	22
figurine	19
ciocolată tartinabilă	5
praline	27
alte produs	3

Grafica: JA Sursa: capital.ro

Lămpi noi pentru noul pasaj

Sub un soare dogoritor, cu temperaturi ce au atins peste 34 grade Celsius, angajaţii societăţii Elba, firma contractată de Municipalitate pentru întreţinerea iluminatului public, lucrau de zor la noul pasaj pietonal ce face legătura între oraş şi Ştrandul Neptun. Pe la orele amiezii, miercuri, se suda cu spor la suporţii pentru instalarea noilor corpuri de iluminat ce au început deja să fie montate, aproximativ din doi în doi metri, de o parte şi de alta a pasajului pietonal. /P.3

FOTO: VALI GORAN

Nu au plecat încă de pe autostradă

Muncitorii continuă să lucreze pe autostrada Nădlac-Arad, „cârpind” şanţuri sau rigole în afara părţii carosabile.

ARAD. Din luna iulie circulăm pe autostradă spre Vest. Şoseaua de mare viteză face deja legătura cu Occidentul, fiind asaltată de mii de autovehicule zilnic. Însă de pe şosea se vede că pe şantier încă se lucrează. Într-adevăr, în afara părţii carosabile, dar utilajele şi muncitorii sunt încă la datorie. Am contactat reprezentanţii constructorului pentru a afla ce mai este de lucru şi cât va mai fi activitate pe şantier, dacă există vreo problemă sau dacă au fost descoperite alte neajunsuri ce trebuie remediate. Din fericire, nu este vorba despre niciuna dintre variantele enumerate mai sus.

„În prezent, lucrăm la mici completări, sunt lucrări minore. Vorbim despre lucrări desfăşurate în afara părţii carosabile. Completări la şanţuri, racordări ale acestora la bazinele de decantare, montarea unor stâlpi de iluminat”, spun reprezentanţii constructorului. /P.3

Două zile caniculă FOTO: FAN

Cod galben de caniculă la Arad

ARAD. Administraţia Naţională de Meteorologie a emis cod galben de caniculă pentru zilele de joi şi vineri. Este vorba despre judeţul Arad, precum şi alte 30 de judeţe. Astfel - joi şi vineri - temperaturile maxime vor atinge frecvent 35 - 37 de grade. /P.6

Un nou stil de viaţă pentru tine şi familia ta!

Tabacovici Residence este cel mai modern cartier rezidenţial din Aradul Nou, situat lângă Mureş, la câteva minute de centrul oraşului. Acesta este format din **56 de parcele de teren (400 - 500 mp).**

La fiecare lot beneficiezi de toate utilităţile: apă, curent, gaz, canalizare, reţea de telecomunicaţii şi iluminat stradal.

OFERTĂ SPECIALĂ: 50€ + TVA/mp
~~PREŢ LISTĂ: 60€ + TVA/mp~~

www.cartierultabacovici.ro
fb.com/TabacoviciResidence
(167803)

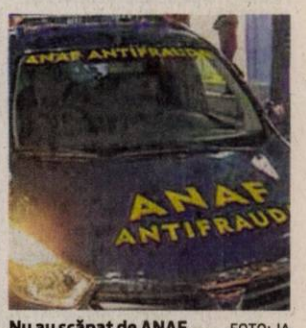

Nu au scăpat de ANAF FOTO: JA

ANAF a inspectat de 666 de ori

ARAD. Număr fatidic sau nu, inspectorii ANAF au făcut 666 de inspecţii fiscale în primele şase luni ale anului şi au adus la bugetul de stat suma de 253.604 mii lei. /P.4

Dividende de la SIF Banat-Crişana

ARAD. SIF Banat-Crişana începe să plătească dividendele aferente exerciţiului financiar 2014, începând cu data de 4 septembrie 2015. Banii nu mai vin acasă prin poştă. /P.5

De la mefedronă, la bătaia în balastieră

ARAD. Bărbatul arestat pentru că a vrut să fure un BMW de la balastiera Micălaca, condamnat într-un dosar de trafic de droguri. Chevereşan Lucian Raul a fost condamnat în 2014 la 3 ani de închisoare cu suspendare pentru trafic de droguri - în speţă, mefedronă. /P.6

Încep emoţiile la tablă FOTO: JA

Începe Festivalul şahului arădean

ARAD. Festivalul de Şah, ajuns la ediţia cu numărul 8, se pune astăzi în mişcare. Startul este dat la ora 10,30, la Sala Polivalentă, cu turneul de Fischer Random, pionii urmând a fi mutaţi în cadrul Arad Open 2015 începând de joi după-amiază, pe parcursul a 9 runde, în sistem elveţian. /P.7

9 771220 748041 15053

Remember: 6 august

Ziua Hiroshimei - Ziua mondială a luptei pentru interzicerea armei nucleare

1660 A murit pictorul spaniol Velasquez (Diego de Silva) (n. 1599)

1791 Inaugurarea Porții Brandenburg din Berlin

1881 S-a născut medicul britanic Alexander Fleming, care a descoperit penicilina (d. 1955)

1866 S-a născut Maria Ciucurescu, actriță română (d. 1939)

1910 S-a născut Iva Dugan, actriță română

1928 S-a născut pictorul și cineastul Andy Warhol (d. 1987)

1938 S-a născut Liviu Glodeanu, compozitor român (d. 1978)

1941 S-a născut poetul Cezar Ivănescu (d. 2008)

1942 S-a născut Florin Bogardo, compozitor român (d. 2009)

Geri Halliwell FOTO: FAN

1943 S-a născut Dan Grigore, pianist român

1945 Statele Unite ale Americii au lansat prima bombă atomică, asupra orașului japonez Hiroshima, soldată cu aproximativ 140.000 de victime)

1972 S-a născut **Geri Halliwell,** cântăreață britanică

Întreruperi de curent

Vineri, 7 august 2015. În județ, h 8 - 17: Sebiș, străzile Crișului, Morii, Oituz, Zărandului, Steluței, Mimozei; **h 8 - 19:** Bruznic, Zăbalț, Pătârș.

Telefoane utile

☎ INFORMAȚII TELEFONICE: 118.932; ☎ ROBOT: 1958; ☎ APEL UNIC DE URGENȚĂ (SALVARE, POLIȚIE, Pompieri): 112; ☎ PRIMĂRIA MUNICIPIULUI ARAD: Program de relații cu publicul (camera 5) luni-vineri între orele 8-20. Tel.: 0257/284.744; tel. centrală: 0257/281.850; ☎ S.C. E.ON GAZ ROMÂNIA - Sucursala Arad - Dispecerat și intervenție telefon:0357//403.321; ☎ DERANJAMENTE CURENT ELECTRIC: 0257/929; ☎ INFORMAȚII CFR: 0257/231.777; ☎ PROTECȚIA CONSUMATORULUI: B-dul Revoluției, nr. 50. Telefon: 0257/257.049; ☎ POLIȚIA LOCALĂ: 0257/939.

UNDE MERGEM în Arad

Cinema

CINEMA CITY ATRIUM

- **Întors pe dos -3D, orele 14:20, 16:30**
- **Ted 2, orele 14:30, 17:00, 19:30**
- **Anturaj, orele 17:10, 19:50**
- **Coconut: Micul Dragon -3D, ora 14:00**
- **Femeia în aur, ora 15:00**
- **Insidious: Capitolul 3, ora 21:50**
- **Magic Mike XXL, orele 14:40, 17:20, 19:40, 22:00**
- **Minionii -3D, dublat, orele 13:10, 15:10, 17:10, 19:10**
- **Minionii -3D, subtitrat, orele 18:30, 20:30, 21:10**
- **Misiune: Imposibilă - Națiunea secretă, orele 15:00, 17:40, 20:20, 22:20**
- **O tipă...dezastru, orele 13:10, 15:40, 18:10, 20:40, 22:10**
- **Omul-furnică -3D, 15:10, 17:30, 20:00, 22:30**
- **Pixels. O aventură digitală -3D, orele 14:40, 16:50, 19:00, 21:10**
- **Terminator: Genisys -3D, orele 16:00, 18:50, 21:20**

Sărbători tradiționale

- **„Praznicul de pită nouă”,** ediția a 42-a (duminică, 9 august, în pădurea Dumbrava de la Beliu)
- **„Zilele Șepreușului”,** ediția a VIII-a (în 8-9 august, la Șepreuș)
- **„Ziua comunei Igneștî”** (8 august, la Igneștî)
- **„Balul Majoraților”** (8 august, la Iratoșu)
- **„Ziua comunei Semlac”** (8 august, la Semlac)

Piețe și târguri

Astăzi este zi de piață agroalimentară la Curtici, Sebiș, Bata, Cermei, Zădăreni, Ghioroc, Săvârșin, Secusigiu, Sântana, Târnova, Zăbrani, Zerind. **Tot astăzi au loc târguri săptămânale la** Nădlac, Curtici, Sebiș, Cermei, Săvârșin, Secusigiu, Zerind.

Mâine, vineri, se desfășoară târguri săptămânale la Ineu, Șepreuș, Șimand.

Sănătate

- **Policlinica DR. TURCIN, oferă:** Cardiologie (EKG, Ecografie cardiacă, Doppler vascular, Holter EKG si TA, Test de efort), Oftalmologie **(NOU - chirurgie pol anterior; CV computerizat; optică medicală),** ORL (videoendoscopie), pneumologie, gastroenterologie, neuropsihiatrie, medicină de familie, ecografii generale. **Telefon: 0257/285510, www.policlinica-turcin.ro**
- **Farmacia GLYKON - UTA,** Bl U 6 (vis-a-vis de biserica în construcție). Deschis zilnic: luni-vineri 07.00 -21.00 sâmbătă și duminică 08.00-18.00. **Telefon: 0257/241197.**

Horoscop

BERBECUL (III.21.-IV.20.)
Aveți mai multă încredere și sunteți optimist. Vă sfătuim să nu neglijați problemele celor apropiați. Altfel, riscați să vi se reproșeze că sunteți indiferent.

TAURUL (IV.21.-V.20.)
Simțiți nevoia să schimbați ceva în relațiile sentimentale. Faceți cunoștință cu o persoană atrăgătoare. Poate fi o dragoste la prima vedere, dar vă recomandăm să nu fiți prea îndrăzneț.

GEMENII (V.21.-VI.21.)
Dimineață aveți tendința de a vă aventura în mai multe activități deodată. Este o zi bună pentru câștiguri financiare ușoare.

RACUL (VI.22.-VII.22.)
Pe plan financiar, treceți printr-o perioadă nu tocmai bună și sunteți preocupat să găsiți noi surse de venituri.

LEUL (VII.23.-VIII.23.)
S-ar putea să aveți musafiri din altă localitate sau să fiți invitat la rude. O persoană mai în vârstă din familie vă dă sfaturi utile într-o problemă sentimentală.

FECIOARA (VIII.24.-IX.23.)
Vă recomandăm să evitați călătoriile de afaceri și investițiile. Nu aveți chef de nimic și vă lipsește simțul practic. Nu evitați comunicarea cu cei din jur. Relațiile cu persoana iubită merg bine.

BALANȚA (IX.24.-X.23.)
O rudă apropiată vă cere un împrumut. Vă sfătuim să nu vă eschivați. După-amiază, vă pune serios pe gânduri o veste referitoare la relațiile sentimentale.

SCORPIONUL (X.24.-XI.22.)
Aveți succes la studii și puteți comunica mai ușor cu cei din jur. Puteți să faceți tranzacții avantajoase. Vi se oferă posibilitatea să plecați într-o călătorie în interes personal.

SĂGETĂTORUL (XI.23.-XII.21.)
Aveți o stare de nervozitate care vă poate pune într-o situație neplăcută acasă. Vă recomandăm să vă păstrați calmul.

CAPRICORNUL (XII.22.-I.20.)
Dimineață aveți de făcut mai multe drumuri scurte în interes personal. Sunteți foarte sensibil și aveți tendința de a exagera. După-amiază ar fi bine să vă temperați orgoliul.

VĂRSĂTORUL (I.21.-II.20.)
Începeți ziua plin de energie și idei. Aveți grijă să nu depășiți anumite limite și evitați să provocați discuții în contradictoriu!

PEȘTII (II.21.-III.20.)
Aveți șansă să obțineți ușor mici câștiguri, dar vă recomandăm să fiți prudent. Feriți-vă de speculații! După-amiază este posibil să vă confruntați cu o problemă sentimentală.

„Jurnal arădean” vă ascultă

De luni până joi, între orele 11.00-13.00, la telefonul 0257.280943, redactorul nostru vă stă la dispoziție.

ARAD. Doamna **Maria Alb** ne-a contactat în legătură cu o problemă pe care dânsa a mai reclamat-o, dar nu s-a rezolvat. „Stau pe strada Călugăreni și în zonă au fost construite mai de mult niște rondouri, care acum au ajuns să fie pline de scaieți, buruieni și mizerii. Nu se poate așa ceva”, spune arădeanca nemulțumită. „Am mai reclamat situația însă nu s-au luat măsuri. Eu consider că ar trebui neapărat să fie îngrijit, deoarece o mulțime de oameni trec pe acolo în fiecare zi”.

„Locuiesc pe strada Posada - spune **A.D.** - și în ultima vreme am observat că se circulă cu viteză mult prea mare. Este o stradă îngustă pe care se plimbă copii, câini, pisici și în aceasta viteză s-ar putea produce accidente. Nu este normal și cred că ar trebui puse indicatoare cu limita de viteză”, ne informează cititorul nostru.

Doamna **V.P.** se plânge de felul în care este îngrijit cimitirul din Gai „În spate gardul este rupt, au crescut boscheți, buruieni și este plin de gunoaie. Deși noi plătim, nimeni nu se ocupă așa cum ar trebui de întreținere. Sper că se poate face ceva”, spune dezamăgită doamna.

JA-O.P.

Sudoku

REGULI: În fiecare bloc sunt câteva cifre între 1 și 9, stabilite dinainte. Acestea trebuie completate cu cifrele lipsă, în așa fel încât fiecare număr să figureze o singură dată. De asemenea, cifrele de la 1 la 9 trebuie să figureze o singură dată atât pe rândurile orizontale cât și pe coloanele verticale ale celor nouă blocuri luate împreună.

ÎNCEPĂTORI

8		1	4		5			
				7				5
								7
						2		
	3	2	9					6
5				6	1			
2		3		1				
					8	5	1	3
					7	9		

AVANSAȚI

		2					8	
	1		3					4
9		6						7
				5				
4			7					2
		8	6			9		
	9		5			7	3	
							1	
7		4	8		6			

Soluțiile jocurilor din numărul precedent:

ÎNCEPĂTORI

8	4	1	2	7	6	9	3	5
9	3	7	5	4	8	2	6	1
5	2	6	3	9	1	7	8	4
3	6	4	7	2	5	8	1	9
2	5	9	8	1	3	4	7	6
7	1	8	4	6	9	5	2	3
6	8	3	9	5	7	1	4	2
4	7	5	1	3	2	6	9	8
1	9	2	6	8	4	3	5	7

AVANSAȚI

2	6	3	8	4	9	7	5	1
8	5	9	1	7	3	4	6	2
4	1	7	6	2	5	3	8	9
3	2	1	7	8	4	6	9	5
5	4	6	9	3	2	1	7	8
9	7	8	5	1	6	2	4	3
1	9	5	2	6	7	8	3	4
6	8	4	3	9	1	5	2	7
7	3	2	4	5	8	9	1	6

Curs valutar

Denumirea valutei	BNR	BCR		BRD		Intesa Sanpaolo Bank		Banca Românească		Nextebank		Alpha Bank		Casa de schimb LUXOR		Casa de schimb TRESOR	
		C	V	C	V	C	V	C	V	C	V	C	V	C	V	C	V
Euro	4,41	4,34	4,48	4,34	4,49	4,35	4,44	4,37	4,44	4,37	4,45	4,34	4,48	4,39	4,41	-	-
Dolar SUA	4,06	3,97	4,15	3,97	4,15	4,00	4,09	4,01	4,07	4,00	4,12	3,93	4,18	4,02	4,06	-	-
Forint	0,0142	0,0136	0,0148	0,0132	0,0148	0,0135	0,0155	-	-	0,0136	0,0149	-	-	0,0141	0,0144	-	-
Gram aur	141,89																

Vremea

Joi, 6 august

www.aradon.ro

20° LA ORA 6 — temperaturile se vor situa între 19 și 20 grade. Vântul va sufla cu 9 km/h dinspre NNE.

35° LA ORA 18 — temperaturile se vor situa între 34 și 35 grade. Vântul va sufla cu 9 km/h dinspre E.

Ziua precedentă

Arad	19–34	Umiditate:	30%
Lipova	19–34	Presiune:	982,05 mb
Chișineu- Criș	19–34	Precipitații:	20%
Săvârșin	18–33	Vânt:	11,27 km/h
Sebiș	18–33	Direcție vânt:	NNV

Azi

Temperaturile se vor situa între 20 și 35 grade. Vântul va sufla cu 9 km/h, dinspre NNE-E.

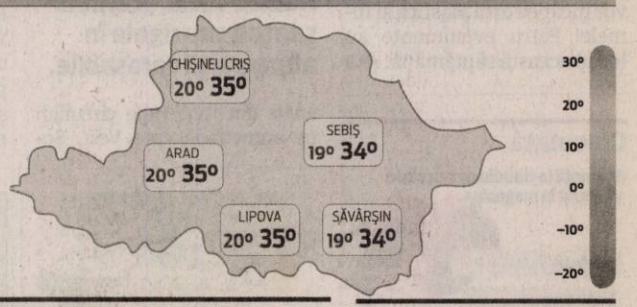

Soarele

Răsare: 06:22
Apune: 20:59

FAZELE LUNII

16.07 · 24.07 · 31.07 · 7.08

JOI	VINERI	SÂMBĂTĂ	DUMINICĂ
20° 35°	20° 34°	18° 35°	18° 33°
canicula	izolat, furtună cu descărcări electrice	soare arzător	parțial înnorat

Calendar

Biserica ortodoxă: Schimbarea la Față a Domnului (Pobrejenia) (Dezlegare la pește)
Biserica greco-catolică: Schimbarea la față a Domnului nostru Isus Hristos
Biserica romano-catolică: Schimbarea la față a Domnului; Fer. Octavian, ep.

Prognoză pentru trei zile

Temperaturile minime vor fi cuprinse între 18 și 20 grade, iar cele maxime între 33 și 35 grade.

Temp.minime: 18-20°C
Temp.maxime: 33-35°C

JURNAL ARĂDEAN
B-dul Revoluției nr. 62, Arad
BRAT Auditat de BRAT
Reclamații difuzare: 0257/212.032

Director de vânzări: Mircea Țișcă (8427)
Secretariat: 0257.281802 (centrala), fax - 0257.212.012
Șef departament difuzare: Carmen Csordas
Marea publicitate: 0257.280904
Mica publicitate: 0257.210775; B-dul Revoluției, nr. 81
Tiparul executat la: Tipografia Russmedia Kft. Debrecen

Redactor șef: Adriana Barbu (8416) Responsabil de număr: Vasile Filip
Secretar general de redacție: Gabriela Groza (8423); **Departamente: Eveniment:** Simona Butaru, Monica Ardelean (8405), Alin Gherasim (8417), Ioana Costaș (8414); Valentin Goran (8405); **Politic:** Șimion Todoca (8434); **Economic:** Andreea Pintea (8415); **Cultură, Învățământ:** Vasile Filip (8421); **Social:** Diana Duțu (8413); **Sport:** Daniel Scridon (8424), Leo Sfâra (8422), Dan Lazăr (8406).
Tehnoredactare: Ghizela Șerban (8409), Munteanu Daniel (8411).
REDACȚIE: tel. 0257.281802 (centrala); fax 0257.212.012, 0257.228.592; e-mail:redactia.jurnalaradean@russmedia.ro, adevaruldearad@russmedia.ro, publicitate.jurnalaradean@russmedia.ro, publicitate.adevarul@russmedia.ro

Zile de „producţie” la fosta fabrică Teba

Săptămână plină la Teba: vine Dan Perjovschi, e şi TebaExpo 3.3 şi mai e şi episodul 6 din Kinedok!

ARAD. Teba a intrat în producţie. Şi va fi o „săptămână doldora de evenimente” la fosta fabrică. Între pereţii fostei fabrici de textile vor încăpea arta plastică şi filmele! Conform anunţului făcut de organizatori, „un important artist român, prezent în muzee de top din întreaga lume, expune şi se întâlneşte duminică, 9 august, cu publicul arădean”. Totul a început în această săptămână cu un film clasic al unui gigant al cinematografiei şi va continua cu un documentar al unei echipe nominalizate la Oscar, 7 august. Ziua de 7 august e, însă, plină: pentru că pe lângă documentar, trei artişti locali testează pentru prima oară spaţiul de expoziţie de la Teba!

Dar haideţi să vedem despre ce e vorba. După celebrul film Citizen Kane, vine expoziţia artistului Dan Perjovschi, documentarul 1989 şi TebaExpo 3.3 cu Ruth Borgfjord, Zoran Popovici şi Arabella Krebs.

Pe 9 august, de la ora 19.00, Dan Perjovschi răspunde la întrebări şi povesteşte despre lucrările sale în general şi, desigur, despre noua sa expoziţie de la Arad. „Deoarece am promis la începutul lunii mai că vom transforma Fabrica Teba într-o platformă temporară de explorare a artelor contemporane, am încercat să îndeplinim această promisiune cum ştim noi mai bine şi să creăm o platformă actuală, alternativă şi adaptabilă. Un pas semnificativ în această direcţie îl constituie expoziţia lui Dan Perjovschi la Teba, care va oferi arădenilor posibilitatea de a intra în dialog cu artă contemporană relevantă şi, mai ales, de calitate”, ne spun cei de la CitiZenit, cei care au dat viaţă Tebei şi care pun pe picioare săptămână de săptămână manifestări aici.

Dan Perjovschi a expus la MoMA din New York, la Tate Modern din Londra, Centrul Pompidou din Paris, în cadrul bienalei de la Veneţia, precum şi în multe alte muzee şi galerii importante din întreaga lume, iar pe 9 august se întoarce la Arad cu ocazia unei expoziţii de desen performativ - teBA Dan.

Pe 7 august, însă, de la ora 20.00, festivalul de film documentar KineDok vine cu o proiecţie de zile mari, un documentar produs de echipa nominalizată la Oscar pentru Burma VJ. Se marchează astfel al 6-lea episod al seriei KineDok şi totodată finalul primei jumătăţi a programului KineDok la Teba. Este vorba despre filmul 1989, o dramă politică despre căderea Cortinei de Fier.

Tot vineri, 7 august, dar de la ora 19.00, e însă TebaExpo 3.3, o expoziţie eterogenă de artă vizuală la puterea a treia! Galeria pop-up de la Teba va găzdui lucrările a trei artişti locali: Ruth Borgfjord, Zoran Popovici şi Arabella Krebs.

JA-A.B.

Totul, gratuit

„Pentru cei care nu ştiu cum să aleagă între toate evenimentele de săptămâna aceasta, avem veşti bune: intrarea este liberă. Drept urmare, vă aşteptăm la Teba să profităm împreună de prima săptămână din august cu film & artă contemporană la discreţie”, aceasta este invitaţia celor de la CitiZenit. Greu de neonorat.

Doldora de evenimente la Teba FOTO: JA

Nu au plecat de pe autostradă

Muncitorii continuă să lucreze pe autostrada Nădlac-Arad, „cârpind” şanţuri sau rigole în afara părţii carosabile.

Mai au de făcut mici „cârpeli” pe autostradă FOTO: D.M.

ARAD. „Sunt nişte finisaje în afara părţii carosabile, în special. Singurele lucrări care se desfăşoară şi pe partea carosabilă sunt cele de montare a stâlpilor, în special în parcarea de pe autostradă”, ne-au mai spus reprezentanţii constructorului. În plus, se mai montează semne de circulaţie în locuri în care au fost descoperite deficienţe, dar vorbim, în continuare, de lucrări minore.

Gata şi CIC-ul

Şi Centrul de Întreţinere şi Coordonare de la Pecica (CIC) este finalizat. Dar se pare că nu va deveni funcţional în viitorul apropiat. De ce? Se pare că, pentru moment, nu există personal necesar pentru CIC. Aici vor trebui să fie echipe de intervenţie pe autostradă, dar şi personal care să se ocupe de culegerea datelor primite de la camerele de luat vederi montate pe şosea, de la senzorii meteorologici, de la camerele speciale care verifică rovinietele sau de la cântarele de pe autostradă. Adevărul este că, potrivit surselor noastre, pe moment, nici măcar sistemul de gestionare a informaţiilor nu este complet funcţional. Odată ce toate elementele de culegere a datelor din teren vor fi calibrate, iar sistemul va deveni complet funcţional, va fi nevoie de oameni care să le prelucreze. Iar, pentru moment, nu există personal în acest sens. **JA-A.G.**

Din 11 iulie

Autostrada Nădlac-Arad a fost dată circulaţiei în 11 iulie 2015, cu doi ani mai târziu decât era prevăzut iniţial. Pe ambele loturi ale şoselei au fost reziliate contractele cu primii constructori care au câştigat licitaţiile. Ulterior, licitaţiile au fost reorganizate, iar asocierea Astaldi-Max Boegl a câştigat finalizarea ambelor loturi. Şocant, dar această companie a respectat întru totul termenele de finalizare pe ambele loturi.

Claudius Mladin, general cu acte în regulă

Inspectoratul Şcolar Judeţean Arad are de miercuri şef cu concursul pe post luat. E vorba de fostul şi actualul inspector general şcolar.

ARAD. S-a terminat cu provizoratul la Inspectoratul Şcolar Judeţean Arad. După mulţi ani, profesorii arădeni au un inspector şcolar general cu concurs, adică cu un mandat de patru ani. După ce a picat la primul concurs, cel din martie, Claudius Mladin a revenit în competiţie alături de alţi doi profesori. De data aceasta a trecut de toate probele. Ceilalţi doi contracandidaţi, Anca Stoenescu şi Corneliu Toma nu au obţinut nota de trecere la proba scrisă (minimum 7).

La primul concurs de la Minister a avut un singur contracandidat, pe Marius Gondor, dar nu a reuşit să obţină nota 7 şi a fost declarat retras după proba scrisă. Contracandidatul său de atunci, Gondor, obţinuse una din cele mai mari note la scris, dar a fost picat la proba de interviu.

Concursuri pentru adjuncţi

Teoretic, mai trebuie să se organizeze concursuri pentru funcţia de inspector şcolar general adjunct (la Arad, ambii adjuncţi fiind numiţi cu delegaţie) şi apoi pentru directorii de şcoli.

Pentru a putea rămâne în fruntea IŞJ Arad, Mladin a primit delegaţie din partea Ministerului Educaţiei până la organizarea unui nou concurs.

Mandat până în 2019

Actualul inspector şcolar general va avea, dacă va duce până la capăt mandatul, nu mai puţin de 7 ani în fruntea învăţământului arădean. A fost numit prin ordin de ministru în 6 iunie 2012, a fost reconfirmat cu delegaţie după concursul din martie 2015 şi acum, în august 2015, a primit mandat în urma câştigării concursului pe patru ani, adică până în 2019.

Contactat telefonic, Mladin ne-a declarat: „Le mulţumesc

Claudius Mladin FOTO: JA

celor care au fost alături de mine şi m-au susţinut în această perioadă şi îmi doresc, în viitor, să am o mult mai bună colaborare cu toţi factorii de care depinde soarta învăţământului arădean”.

JA-M.A.

Rectificare pentru enoriaşii de la Micălaca Veche

ARAD. Am confundat o biserică cu alta. Am scris Micălăca Veche în loc de Micălaca Nouă, ambele biserici din acelaşi cartier, ambele ortodoxe. Şi am stârnit indignarea celor de la Micălaca Veche, care sunt supăraţi că i-am confundat cu ceilalţi. „Vă rugăm să rectificaţi pentru că nu vrem să se creadă că la noi sunt probleme”, ne-a transmis, indignată, o cititoare. În articol nici măcar nu era pomenită vreo problemă, ci doar numele unui preot din cei 5 care sunt pe acolo - trei parohi, unul asistent şi unul care nu vrea să plece. Un singur nume şi o trimitere greşită la o biserică. O biserică ce se pare că reprezintă o ruşine în comunitatea religioasă arădeană. Şi pe bună dreptate, e o ruşine să fie confundaţi cu ceilalţi. Pentru că acolo e război, e ceartă, e zâzanie care parcă nu se mai termină. Nimeni nu vrea să se creadă că ar fi biserica lui, nici măcar din greşeală. E trist pentru Biserică. Ne cerem scuze şi precizăm încă o dată că părintele Bara nu este de la Micălaca Veche, ci de la Biserica Micălaca Nouă. **JA-M.A.**

O altă biserică FOTO: FAN

Lămpi noi pentru noul pasaj

ARAD. Sub un soare dogorâtor, cu temperaturi ce au atins peste 34 grade Celsius, angajaţii societăţii Elba, firma contractată de Municipalitate pentru întreţinerea iluminatului public, lucrau de zor la noul pasaj pietonal ce face legătura între oraş şi Ştrandul Neptun. Pe la orele amiezii, miercuri, muncitorii sudau cu spor la montarea suporţilor pentru instalarea noilor corpuri de iluminat. Pe lângă luminile colorate şi stâlpii de iluminat public, Primăria Municipiului Arad prin societatea Elba a început să instaleze corpurile de iluminat din aproximativ doi în doi metri de o parte şi de alta a pasajului pietonal. Pe exteriorul pasajului, un alt angajat monta noile lămpi. Din cele declarate de muncitori, această lucrare trebuie terminată până sâmbătă, 8 august. Aşadar pasajul va beneficia pe timpul nopţii de mai multe lumini decât până acum. Arădenii curioşi şi poate fotografii arădeni vor putea, ca atare, sâmbătă seara să se delecteze vizual cu acest nou rând de lămpi. Cât de folositoare vor fi acestea? Lăsam răspunsul la întrebările de mai sus la latitudinea fiecărui arădean. **JA-V.G.**

ANAF a inspectat de 666 de ori

Operatorii economici din Arad au fost vizitaţi de 666 de ori în primele 6 luni ale acestui an.

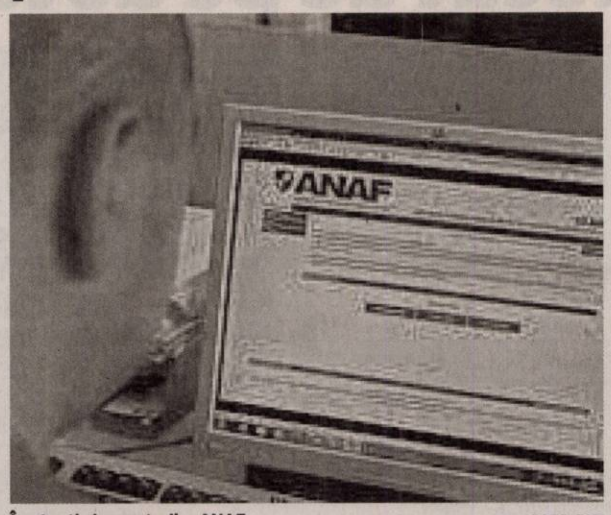

În atenţia inspectorilor ANAF FOTO: FAN

ARAD. Număr fatidic sau nu, inspectorii ANAF au făcut 666 de inspecţii fiscale în primele şase luni ale anului şi au adus la bugetul de stat suma de 253.604 mii lei. Cei mai mulţi bani, 2.009 mii lei, reprezintă TVA fără drept de rambursare. Acesta este şi unul din domeniile în care au fost depistate cele mai mari probleme, TVA-ul fiind portiţa pentru cele mai mari evaziuni fiscale practicate de către agenţii economici. Au mai fost colectaţi bani, adică 176.997 mii lei, din diferenţe de impozite şi taxe calculate de organele de inspecţie fiscală faţă de obligaţiile bugetare declarate de contribuabili. O altă parte, adică 62.949 mii lei, reprezintă dobânzi şi penalităţi de întârziere. Banii au venit şi din amenzile aplicate, 455 mii lei şi alţi 11.194 mii lei au reprezentat valoarea bunurilor şi sumelor confiscate.

Executaţi siliţi

O altă sursă de venit pentru bugetul general a fost cea obţinută în urma măsurilor de executare silită. Cea mai soft dintre măsuri, prima care ajunge la agentul economic, este somaţia. Au fost emise peste 30.000 de somaţii care au adus 68.169 mii lei, poprirea pe conturi (26.867 popriri) a mai umflat bugetul cu alţi 30.762 mii lei, popririle la terţi au adus 1.551 mii lei iar sechestrările au mai venit cu alte 100.594 mii lei. **JA-M.A.**

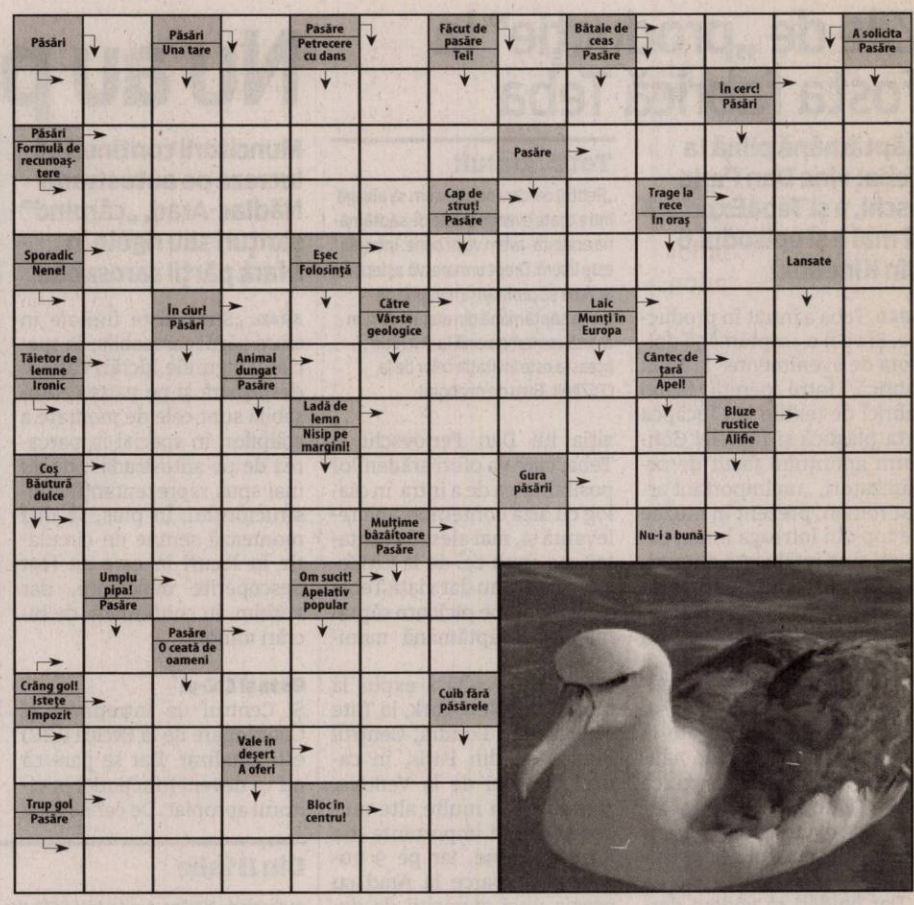

Reţeta zilei

Bulgăraş de ciocolată

INGREDIENTE: 400g de ciocolată albă, ruptă în bucăţele, 100g de biscuiţi, 50g de bomboane Rafaello, 50g de bezele moi mici (marshmallows), 50g de pandişpan, 3 linguri sirop de agave, 100g fulgi de cocos.

MOD DE PREPARARE:

Topeşte la bain-marie 400g de ciocolată albă, ruptă în bucăţele. Între timp, zdrobeşte 100g de biscuiţi şi 50g de bomboane Rafaello într-un castron mare. Adaugă 50g de bezele moi mici (marshmallows), 50g de firimituri de pandişpan rămas dintr-o prăjitură, ciocolata topită şi 3 linguri sirop de agave. Amestecă bine. Presară 100g fulgi de cocos pe o farfurie întinsă şi pune peste ei câte 1 lingură din compoziţia formată, apoi tăvăleşte-o bine şi formează bulgăraşi. Aşază-i pe o tavă sau pe un platou mare şi dă-i la rece 30 de minute înainte să-i serveşti. **Poftă bună!**

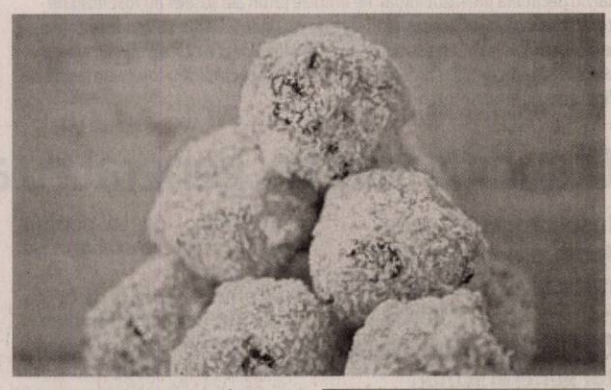

Pentru mai multe reţete intră pe www.culinar.ro

Comenzi taxi

TAXI ALFA 945; 22.88.88; 25.25.26; 0723-200.301; 0745-50.60.70

TAXI ARAD 940; 0722-755.440; 0740-252.101

TAXI VERBIŢĂ 0726-336.969; 0741-200.300; 944

FAVORIT 280.000; 281.111; 0740-083.333; 0724-409.992

EUROPA 275.555; 0723-677.555; 0744-828.163

SOLUŢIA INTEGRAMEI DIN NUMĂRUL PRECEDENT

C ■ NOR ■ B ■ S ■ S ■ VARA ■ AFECTUOS ■ LAVA ■ ABURI ■ O ■ BOCANC ■ ERA ■ CA ■ RO ■ IAD ■ BINAR ■ CIRC ■ NUD ■ NULE ■ FIORI ■ AE ■ ID ■ PETRECE ■ STAUL ■ ROD ■ ULCEA ■ RI ■ LER ■ AL ■ VULCAN ■ A ■ IURES ■ IV ■ MS ■ E ■ ITA ■ OC ■ APA RECE ■ IU ■ VOT ■ TERMALA

Programe TV joi, 6 august

TVR 1

07.00 Telejurnal matinal. Sport, Meteo
07.57 Lumea şi noi
08.30 Zestrea românilor. (redifuzare)
09.00 Călători în lumi paralele. (serial, Canada, 2002)
10.00 Dincolo de hartă
10.30 Discover România
10.40 Istorii de buzunar. (R)
10.50 Teleshopping
11.30 Fără compromisuri. (serial, Polonia, 2010-2014)
12.25 Vorbeşte corect! (redifuzare)
12.30 Lumea şi noi. (R)
13.00 De joi până joi. (redifuzare)
14.00 Telejurnal. Sport, Meteo
15.00 Teleshopping
15.30 Akzente
16.55 Vorbeşte corect! (R)
17.00 COOLmea DISTRACŢIE!
18.00 Lozul cel mare.
18.30 Istorii de buzunar (R)
18.40 Fără compromisuri
19.35 Vorbeşte corect! (R)
21.00 Dr House. (serial, SUA, 2010)Episodul 21
21.55 Istorii de buzunar
22.10 Tunurile din august. (Documentar, SUA, 1965) Documentarul are la bază cartea "Tunurile din august" scrisă de Barbara W. Tuchman, carte premiată în 1963 cu Premiul Pulitzer În documentar apar: Arhiducele Franz Ferdinand, Winston Churchill, Georges Clemenceau, împăratul Franz Joseph…
23.55 COOLmea DISTRACŢIEI. (R)
00.55 Dincolo de hartă (R)
01.55 Discover România. (R) Nichita Stănescu
02.02 Călători în lumi paralele. (serial, Canada, 2002)
02.25 Călători în lumi paralele

PRO TV

07.00 Ştirile PROTV.
10.30 Vorbeste lumea. (r)
12.00 Viaţă nedreaptă. (r) Mehmet şi Nermin sunt profund îndrăgostiţi unul de celălalt. Amândoi trăiesc într-o suburbie a Istanbulului şi încearcă din răsputeri să scape de sărăcie, muncind din greu.
13.00 Ştirile PROTV
14.00 Inima de frate. (r)
15.00 Vorbeste lumea. Vorbeşte lumea a pregătit subiecte interesante, pe care cei patru prezentatori le vor dezbate în direct, de luni până vineri. Noutăţi din viaţa vedetelor autohtone, informaţii utile, dar şi trenduri şi subiecte de lifestyle se vor găsi pe agenda celor patru gazde ale emisiunii, care vor avea alături şi invitaţi surpriză împreună cu care vor comenta subiectul zilei.
17.00 Ştirile PROTV
18.00 Ce spun romanii, ed.9
19.00 Ştirile PROTV
20.30 Las Fierbinti. ep.1, sezon 4
21.45 Ghost Rider: Demonul razbunarii. actiune, SUA, 2011. Regia: Mark Neveldine. Cu: Nicolas Cage, violante Placido, Ciaran Hinds, Idris Elba, Johnny Whitworth, Fergus Riordan
00.00 Ştirile PROTV
00.30 Super Trip. ep. 10
01.00 Doi bărbaţi şi jumătate. serial, SUA, 2003 Cu: Ashton Kutcher, Jon Cryer, Angus T. Jones, Conchata Ferrell
01.45 În mintea criminalului. serial SUA, 2008 Cu: Simon Baker, Robin Tunney, Tim Kang, Owain Yeoman, Amanda Righetti, Gregory Itzin
02.30 Las Fierbinti. (r)
03.30 Ştirile PROTV. (r)
04.30 Ce spun romanii. (r)
05.30 Vorbeste lumea. (r)

ANTENA 1

06.00 Observator (live)
08.00 Neatza cu Razvan si Dani. Dani şi Răzvan şi-au reunit forţele pentru a aduce în casele oamenilor, în fiecare dimineaţă, buna dispoziţie atât de necesară pentru a avea o zi bună.
10.50 In gura presei
11.40 Teleshopping
12.00 Mireasă pentru fiul meu
13.00 Observator
14.00 Mireasă pentru fiul meu. Formatul de succes internaţional „May I call you mom?" vine în România sub numele de „Mireasă pentru fiul meu". Cel mai aşteptat show matrimonial din România aduce din nou în centrul atenţiei poveşti de dragoste, întâmplări spectaculoase, reguli dure, confruntări acide, emoţii, suspans şi multe provocări.
16.00 Observator
17.00 Acces direct
19.00 Observator
20.00 Observator special. cu Octavia Geamanu
20.30 Divertisment: Splash! Vedete la apa
23.00 Rascumparare. thriller, SUA 2008 Regia: John Glenn. Cu: Paul Walker În Dallas, familistul Ben Garvey este eliberat condiţional şi lucrează la compania Fort Garry Brewery, ducând o viaţă simplă alături de familie. Însă vizita fratelui său îi tulbură liniştea. Acesta îi propune să fure împreună 12 kg de aur dintr-un laborator. Iniţial Ben îl refuză, dar fiind concediat de la locul de muncă, acestuia nu îi rămâne altă variantă decât să accepte planul fratelui său.
01.00 Furnicile ucigase. actiune, 2008, SUA Regia: Carribou Seto.
02.45 Observator. (r)

HBO

06.00 Scooby-Doo! Misterul de la campionatul de wrestling. Animaţie, SUA, 2014. Regia: Brandon Vietti
07.30 Atenţie, se filmează! Comedie, SUA, 2000. Regia: David Mamet Cu: Alec Baldwin, Charles Durning, Clark Gregg
09.15 Fata care promitea. Comedie, SUA, 2012. Regia: Robert Pulcini, Shari Springer Berman
10.55 Magnolii de oţel. Dramă, SUA, 2012. Regia: Kenny Leon
12.25 Pe platourile de filmare
12.55 Bessie. Dramă, SUA, 2015. Regia: Dee Rees
14.45 Seara mamelor. Comedie, SUA, 2014. Regia: Andrew Erwin, Jon Erwin
16.25 Jocuri riscante. Dramă, SUA, 2013. Regia: Bronwen Hughes
17.55 Sub aceeaşi stea. Dramă, SUA, 2014. Regia: Josh Boone
20.00 Adopţia. Documentar, Republica Cehă, 2014. Regia: Alice Nellis
21.20 Avocatul. Thriller, SUA, 2013. Regia: Ridley Scott Cu: Michael Fassbender, Penélope Cruz, Cameron Diaz, Javier Bardem, Brad Pitt
23.15 Ray Donovan. III, Ep. 1
00.15 Casa minciunilor. IV, Ep. 2
00.45 Nicio faptă bună. Thriller, SUA, 2014. Regia: Sam Miller Cu: Idris Elba, Taraji P. Henson, Leslie Bibb, Kate Del Castillo, Henry Simmons
02.05 X-Men: Viitorul este trecut. Acţiune, SUA, 2014. Regia: Bryan Singer. Cu: Hugh Jackman, James McAvoy, Michael Fassbender
04.15 Zulu. Thriller, Franţa, 2013.

TVR 2

10.10 Ieri Azi Mâine **11.00** După 25 de ani. Dreptul la memorie. **11.10** Natură şi sănătate **12.00** Transformarea **13.00** Profil. Poveste. Personaj. **14.00** Arta fericirii **15.00** Telejurnal **16.00** 5 minute de istorie **16.10** Detectivul băncii **17.30** Festivalu Internaţional VIBRATE , Braşov 2015. **18.00** Telejurnal **18.30** Arta fericirii. **19.00** Documentar 360° **20.10** Generaţia 1000 de euro **22.00** Ora de ştiri **23.10** CSI: Crime şi investigaţii **00.00** Motomagia. **00.30** Misterele istoriei **01.00** Profil. Poveste. Personaj. **02.00** Mituri muzicale româneşti **03.00** Cap Compas

AXN

08.00 Hawaii 5.0 **09.00** Cititorii de oase **10.00** Numerele **11.00** Psihologia crimei **12.05** NCIS: Los Angeles **13.00** Hawaii 5.0 **14.00** Cititorii de oase **15.00** Numerele **16.00** Psihologia crimei **17.10** NCIS: Los Angeles **18.10** NCIS: Anchetă militară **19.10** Numerele **20.10** Cititorii de oase **21.05** Beauty And The Beast **22.00** Minţi criminale: Comportament suspect **22.55** Minţi criminale **23.50** Sherlock Holmes şi Dr. Watson **00.50** Beauty And The Beast **01.45** NCIS: Anchetă militară **02.30** NCIS: Anchetă militară

ANTENA 3

06.00 Ştirile dimineţii **08.30** Antena 3 Headlines **08.45** Ştirile dimineţii **10.00** Previziunile zilei **11.00** Se întâmplă în România **12.00** Ştiri **13.00** Se întâmplă în România cu Maria Coman **14.00** Ştiri **15.00** Esenţial **16.00** Esenţial **17.00** - 100 de minute cu Alessandra Stoicescu **18.00** - 100 de minute **18.45** La ordinea zilei **20.30** Subiectiv cu Răzvan Dumitrescu **21.30** Sinteza zilei **23.15** In gura presei **00.00** Ştiri **01.00** Sinteza zilei (r) **02.00** Sinteza zilei cu Mihai Gadea (r) **03.00** Subiectiv (r)

PRIMA TV

07.15 Flavours, 3 bucătari **07.45** Mondenii **08.20** Râzi şi câştigi 09.00 Click! Poftă bună! **10.00** Mama mea găteşte mai bine **11.30** Codul magicienilor **12.30** Mondenii **13.20** Teleshopping **13.50** Flavours, 3 bucătari **15.00** Iubiri secrete **16.00** Trăsniţii **16.30** Focus **17.00** Mama mea găteşte mai bine **18.00** Focus **19.30** Cireaşa de pe tort **20.30** Imperiul **22.30** Trăsniţii **23.00** Focus din inima României **23.30** Italiencele **01.30** Mama mea găteşte mai bine **02.30** Imperiul (mini-serie, SUA, 2005) **04.30** Italiencele (comedie, România, 2004)

CINEMAX

07:00 Povestea lui May **08:45** Scena de la malul mării **10:25** Aproape celebri **12:25** Trecutul lui Mary **14:10** Splendoare americană **15:50** Poliţia de frontieră Scurtmetraj, Marea Britanie, 2013 **16:05** Scara de fier Poliţist, Franţa, 2013 **17:40** Scena de la malul mării Dramă, Japonia, 1991 **19:20** Theeb Dramă, Iordania, 2014 **21:00** Îngeri de oţel Dramă, SUA, 2004. **23:05** Sursele vieţii Dramă, Germania, 2013. **01:55** Michael Kohlhass Dramă, Franţa, 2013 **03:55** Fraţii Dramă, SUA, 2014 **05:30** Viaţa la castel Comedie, Franţa, 1966

DIVA

08.00 Crimele din Midsomer (s) **10.00** Neveste disperate (s) **11.00** Ofiţeri începători (s) **12.00** Pompierii din Chicago (s) **13.00** Soţia perfectă (s) **14.00** A fost odată ca niciodată (s) **15.00** Crimele din Midsomer (s) **17.00** Neveste disperate (s) **18.00** Ofiţeri începători (s) **19.00** Pompierii din Chicago (s) **20.00** A fost odată ca niciodată (s) **21.00** Hărţuitorii (s) **22.00** Hărţuitorii (s) **23.00** Răzbunarea dădacei **01.00** Sora Jackie **01.35** Sora Jackie **02.10** Pompierii din Chicago (s)

ACASĂ

07.00 Floarea din Caraibe **08.00** Iti ordon sa ma iubesti! **09.15** Viata nedreapta **10.30** Inima de frate **11.30** Singura pe lume **12.30** Tinutul razbunarii **14.00** Tanar si nelinistit **15.00** Maricruz **17.00** Iti ordon sa ma iubesti! **18.00** Viaţă nedreaptă **19.00** Inima de frate **20.00** Ţinutul răzbunării **22.00** Floarea din Caraibe **23.00** Iubiri vinovate **00.00** Daria, iubirea mea **01.00** Doamne de poveste **02.00** Dincolo de povestiri **02.30** Daria, iubirea mea **03.30** Acasa la romani **04.30** Doamne de poveste **05.30** Dincolo de povestiri

PRO CINEMA

08.00 Vorbeste lumea **10.00** Thundercats: Al treilea Pamant **10.30** La Bloc **12.00** La Bloc **13.45** Chipul unui dezertor **15.15** Fluierul de final **17.15** Poveste de dragoste **18.30** Omul de legatura Cu: Jack Palance, Anita Ekberg, Nigel Patrick, Antjony Newley, Bonar Colleano **20.30** Dracula: Un mort iubăreţ (parodie, comedie, Statele Unite ale Americii, 1997) Cu: Leslie Nielsen, Peter MacNicol, Steven Weber **22.30** Cavalerii dragonului (film de acţiune, 2011) **00.30** Dracula: un mort iubaret (reluare) **02.15** Cine A.M.

EUFORIA

06.00 Ceva bun **08.00** Rochia perfecta **09.00** Food Safari **11.00** Nu-i usor sa fii mireasa **12.00** Ally McBeal (serial, SUA, 1997) **14.00** Prietenii tai (r) **15.00** Curajul iubirii (r) **17.00** Ritmul inimii (s) **18.30** Dragoste adevarata (s) **20.00** Curajul iubirii (film serial, dramă, Turcia, 2014) **22.00** Dr. House (serial) **23.00** Prietenii tai (s) **00.00** Ally McBeal (r) **01.00** Dr. House (r) **02.00** Ally McBeal (r) **02.45** Rochia perfecta (r) **03.30** Dragoste adevarata (r) **04.35** Ritmul inimii (r) **05.40** Food Safari (r)

ANTENA STARS

06.15 Star Magazine **07.55** Teleshopping **08.10** Star news **09.00** STAR MATINAL (cu Rocsana Marcu si Razvan Botezatu) **12.00** STAR MAGAZINE **13.45** Teleshopping **14.00** NECENZURAT **16.00** STAR MAGAZINE **16.45** Teleshopping **17.00** Agentul VIP (reluare) **18.55** STAR NEWS (cu Andra Trandas) **19.45** RĂI DA' BUNI (cu Mihai Morar) **21.45** STAR NEWS (cu Andra Trandas) **22.00** AGENTUL VIP (cu Cristian Brancu) **00.15** STAR NEWS (cu Andra Trandas) **00.30** Răi da' buni (reluare) **02.30** Agentul Vip (reluare) **04.30** Necenzurat (reluare)

RTL KLUB

07.00 Desene animate **08.35** Ştiri **09.08** În fiecare dimineaţă! **12.45** Astro Show **13.45** Reflector **14.00** Dr. Toth **15.00** Focus **15.40** Budapesta, zi şi noapte (rel.) **16.55** Mentalistul (s) **17.50** Prizonierii dragostei (s) **19.00** Ştiri **19.50** Focus **20.25** Budapesta, zi şi noapte (s) **21.45** Între prieteni (serial) **22.20** CSI (s) **23.25** Ştiri **23.50** CSI (film serial, SUA)

REDACŢIA NU ŞI ASUMĂ RESPONSABILITATEA PENTRU EVENTUALELE SCHIMBĂRI

DIGI FILM

06.50 Printre Gorile. Dr. 1988. **09.00** August. Dr. 2008. **10.30** Copiii de la Shaolin. Acţ. 1984. **12.10** Naufragiati. Rom. 2002. **13.40** Justin si cavalerii. Anim. 2013. **15.15** Iubire ca la carte. Com. 2007. **16.50** Ritm urban: Provocarea. Dr. 2011. **18.20** Garda de corp. Com. 2008. **20.00** Parfum de femeie. Dr. 1992. **22.40** Van Helsing. Horror. 2004. **00.50** Bucătarul, hoţul, soţia hoţului şi amantul ei. Dr. 1990. **02.55** Naufragiati. Rom. **04.25** Ritm urban: Provocarea. Dramă. 2011. **05.55** Van Helsing. Horror. 2004.

100 de ani sărbătoriţi cu vitalitate

O poveste de viaţă impresionantă pe care Wilhelmina Steurer o împărtăşeşte cititorilor Jurnal arădean/Aradon.

Nici că se putea aniversare mai frumoasă pentru Wilhelmina Steurer! FOTO: DIANA DUŢU

ARAD. A fost o zi specială, miercuri, pentru Wilhelmina Steurer. Arădeanca a împlinit 100 de ani! A avut casa plină de flori şi de bunătăţi iar, pe lângă familie, i-au fost alături şi oficialităţi locale. Gătită de sărbătoare, profund emoţionată, tanti Wilma ne-a demonstrat că numărul anilor adunaţi în buletin nu e atât de important pe cât e modul în care alegi să-ţi trăieşti viaţa. Îmbrăcată într-o rochie în nuanţe de verde viu, coafată, cu un ten de invidiat chiar pentru unele femei care au jumătate din vârsta ei, Wilhelmina Steurer şi-a sărbătorit cea de-a suta aniversare cu o vivacitate molipsitoare. De altfel, „cu o zi înainte de aniversarea a 100 de ani, a făcut aluat pe scândură, pentru tăieţei" - ne spune nepoata sa, Violeta Ramona Bondar.

Copilărie în sărăcie

Wilhelmina Steurer a fost al optulea din cei zece copii ai familiei. A rămas orfană de mamă, pe când avea 16 ani. Au fost atât de săraci încât n-au avut nici măcar pantofi să iasă din casă. Din cauza sărăciei, la 12 ani a fost retrasă de la Şcoala de călugăriţe pentru că părinţii nu au avut bani să plătească taxele şcolare. A regretat că trebuie să părăsească şcoala pentru că i-a plăcut să înveţe. Îşi aminteşte că era foarte bună la limbi: maghiară, germană, română, franceză şi latină.

Bucurii şi greutăţi

Am întrebat-o pe tanti Wilma despre bucuriile şi greutăţile majore din viaţa ei. Soţul său are legătură cu ambele situaţii.

„Cea mai mare bucurie a fost atunci când am avut nunta. Aveam 22 de ani şi am fost foarte fericită pentru că eram foarte îndrăgostită. Locuiam pe aceeaşi stradă cu soţul meu, aşa ne-am cunoscut. Într-o zi, eu am mers după apă, iar el stătea la geam şi, când m-a văzut, a venit după mine şi am mers împreună. Aşa a început totul" - îşi aminteşte cu nostalgie tanti Wilma.

Când i-a fost cel mai greu?

„Când am rămas singură, după ce mi-am pierdut soţul. Era marinar şi...a dispărut fără urmă. A fost căutat prin toată Europa, cu Crucea Roşie, dar nu a fost găsit. Aveam 29 de ani şi am rămas singură, cu fetiţa care atunci avea cinci ani. Războiul s-a terminat în '45, dar eu am primit ultima scrisoare de la el în '44, chiar de ziua mea. De atunci, n-am mai ştiut nimic de el... Războiul ne-a despărţit pentru totdeauna". Dar l-a iubit atât de mult încât a decis să nu se mai căsătorească niciodată, deşi a avut destui pretendenţi - ne asigură familia.

Recunoscătoare

Din fericire, Wilhelmina Steurer nu are probleme majore de sănătate. Are cataractă, nu vede deloc cu un ochi, nici cu auzul nu stă tocmai bine; a avut şase operaţii de-a lungul vieţii, dar nu se plânge. Totuşi, ia medicamente zilnic. Cu asta începe fiecare zi: „Dimineaţa, beau ceai şi «primesc» două medicamente. Apoi fac paturile... că trebuie să fac mişcare! - se justifică imediat. Când sunt gata, şed jos şi mă odihnesc. Ascult ştirile la televizor... Şi nu-mi place deloc ce aud. Mi-e milă de oameni şi sunt foarte tristă pentru cei care îşi părăsesc ţara şi familia pentru un trai mai bun. Dar pentru mine, acum e mult mai bine decât înainte - spune cu recunoştinţă tanti Wilma. Mulţumesc lui Dumnezeu! Am fata şi nepoatele care mă îngrijesc. Am ce mânca, am o cameră caldă iarna, am şi baie..." „...Şi ne dă tot timpul indicaţii" - completează fiica sa, Wilhelmina Elisabeta Bondar, în vârstă de 76 de ani.

Secretul: „numai lucrul"

În tinereţe, în perioada activă a vieţii sale, tanti Wilma a lucrat în bucătărie, în alimentaţie publică. A gătit pentru câteva din familiile importante ale acelor vremuri. „Am făcut mâncare, cu asta am crescut-o pe fata mea. Am lucrat şi la o cantină pentru funcţionarii de la bancă, din învăţământ, pentru domni. Am fost ospătară, dar am ajutat şi la bucătărie. După aceea am lucrat la TAPL şi de acolo am ieşit la pensie. Timp de peste zece ani am lucrat numai noaptea. Am tras foarte tare şi prăvălia a mers bine. Dar a fost greu, am frământat aluat dintr-o maşă de făină" - rememorează sărbătorita.

Nu puteam încheia discuţia cu Wilhelmina Steurer fără să o întrebăm care e secretul longevităţii sale? „Numai lucrul. Şi cât am fost la servici şi după ce m-am pensionat, numai am lucrat" - mărturiseşte tanti Wilma. Ce îşi doreşte ea, la 100 de ani? „Să am linişte pe bătrâneţea mea. Şi sănătate pentru zilele pe care mi le mai dă Dumnezeu".

DIANA DUŢU
diana.dutu@russmedia.ro

Pentru mai multe fotografii intră pe www.aradon.ro

Rolul credinţei

Wilhelmina Steurer e o femeie cu dragoste de Dumnezeu, credinţa având un rol esenţial în cei 100 de ani ai vieţii sale. „Foarte mult mă rog la Dumnezeu. Şi dimineaţa, şi la amiază, şi seara cel mai mult. În prima vinere din fiecare lună vine popa la mine. Am încredere în Dumnezeu pentru că Dumnezeu m-a ajutat de fiecare dată când am avut nevoie" - spune tanti Wilma.

Felicitată de viceprimar

Cu ocazia centenarului, Wilhelmina Steurer a fost vizitată de reprezentanţi ai administraţiei locale. Viceprimarul Bognar Levente a ţinut să o felicite personal pe sărbătorită, oferindu-i un buchet de flori, un tort şi o sticlă de şampanie. „E o onoare să avem persoane care sărbătoresc 100 de ani de la naştere. Venim să dorim multă sănătate la această vârstă, să mulţumim pentru contribuţia la bunul mers al comunităţii şi, bineînţeles, să urăm la mulţi ani şi să salutăm din partea Primăriei, cu un mic cadou pentru această zi importantă din viaţa doamnei" - a declarat viceprimarul Aradului.

Dividende de la SIF Banat-Crişana

ARAD. SIF Banat-Crişana începe să plătească dividendele aferente exerciţiului financiar 2014, începând cu data de 4 septembrie 2015, prin intermediul Depozitarului Central S.A., al Participanţilor la sistemul de compensare-decontare şi registru şi al Băncii Transilvania - agentul de plată selectat.

Dividendul brut este de 0,1 lei pentru o acţiune, iar impozitul pe dividende aferent va fi reţinut la sursă în cotele prevăzute de lege sau alte reglementări specifice. Plata dividendelor se va realiza către acţionarii SIF Banat-Crişana înscrişi în Registrul Acţionarilor ţinut de către Depozitarul Central S.A. la data de 14 august 2015, aprobată de adunarea generală a acţionarilor. Costurile aferente plăţii dividendelor vor fi suportate de către acţionari.

Aşadar, banii nu se trimit acasă prin poştă, ci acţionarul trebuie să meargă la Banca Transilvania (dacă are acţiunile din „marea privatizare"). În cazul acţionarilor care au cumpărat acţiunile la bursă, banii intră automat în contul de la broker. **JA-D.D.**

„Salonul de vară" la Sala „Clio"

ARAD. Asociaţia „Ion Andreescu" vă invită să luaţi parte la vernisajul expoziţiei „Salonul de vară", care va avea loc miercuri, 12 august, de ora 18:00, în sala „Clio" a Complexului Muzeal Arad. În expoziţie participă, cu câte trei lucrări, majoritatea membrilor asociaţiei. De asemenea, vor fi prezenţi şi expozanţi noi, ce urmează să fie membri ai asociaţiei artiştilor plastici amatori.

„Salonul" va fi deschis de Ina Pricop, preşedintele Asociaţiei „Ion Andreescu" Arad.

JA-V.F.

„Ciolaniadă, nu interes naţional"

Liderul PNR Arad, Ion Stan, acuză partidele mari că au făcut troc, pentru a-şi asigura hegemonia asupra primăriilor.

ARAD. Vicepreşedintele Partidului Noua Republică, Ion Stan, este de părere că fuziunea UNPR-PPDD este cea mai clară dovadă că nimic nu s-a schimbat în mentalitatea partidelor politice româneşti, care continuă „fentarea" electoratului, prin schimbări de nume şi sigle sau fuziuni „senzaţionale" prin absorbţie sau sub alte forme.

„Cu mai puţin de 9 luni înainte de alegerile locale, partidele politice încearcă să amăgească din nou electoratul, mimând reforma şi slujirea interesului naţional. UNPR, un partid care nu a fost validat niciodată de către popor, s-a născut ca partid parlamentar, pentru a sluji interesele PD-ului şi ale lui Traian Băsescu, adunând parlamentari trasei şti de la toate partidele. Acum, în speranţa că va putea să facă noi jonglerii pentru a se menţine la guvernare, oricare ar fi ea, a înghiţit partidul lui Senzaţionescu, ajuns la 12% pe baza unor minciuni gogonate gen miluirea fiecărui cetăţean cu 20.000 euro. De fapt, este doar o regrupare în vecinătatea obiectivului ciolan, pe care generalul indispensabil (mă refer la adjectiv, nu la substantiv) trebuie să-l cucerească din nou", spune Ion Stan.

Ţinta e aceeaşi

Liderul PNR Arad crede că PSD şi PNL nu sunt cu nimic mai interesate de naţiune decât partidul lui Oprea, ţinta lor fiind aceeaşi, menţinerea controlului asupra resurselor. „Nici pentru PSD, nici pentru PDL, rebotezat PNL, nu mai contează doctrina, crezul politic - dacă putem spune că avem aşa ceva în România -, respectul alesului faţă de cetăţean, nu mai contează decât aranjarea jocurilor pentru localele din 2016 şi parlamentare. Frăţia pentru ciolan PSD-PNL (PDL) a decis să-şi asigure hegemonia asupra primăriilor, pentru ca primarii să-şi facă datoria la alegerile parlamentare, menţinând alegerea primarilor într-un singur tur. Ce urmează, alegerea Preşedintelui României într-un singur tur, pentru că aşa cere «interesul naţional»?", încheie Ion Stan. **JA-S.T.**

> Nici pentru PSD, nici pentru PNL nu mai contează decât aranjarea jocurilor pentru localele din 2016 şi parlamentare
> **ION STAN**

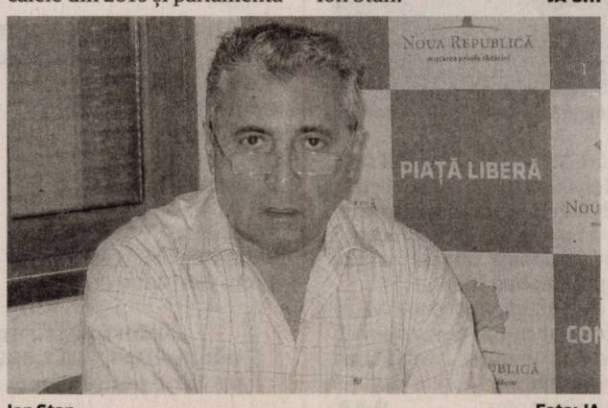

Ion Stan Foto: JA

Deviza PSD: „După noi, potopul!"

Liderul Partidului M10 Arad, Mircea Pereş, acuză Guvernul că dă pomeni electorale.

Mircea Pereş FOTO: JA

ARAD. Din raţiuni de ordin electoral, Guvernul PSD împinge România spre o catastrofă financiară, aruncând pomeni angajaţilor din sectorul bugetar, este de părere Mircea Pereş. „FMI a avertizat din nou România că punerea în aplicare a noului Cod Fiscal, în forma în care a fost retrimisă de către preşedintele Iohannis la Parlament, ar duce la derapaje dezastruoase, care nu vor putea fi reparate decât prin măsuri de austeritate foarte severe. Nu spun că România nu trebuie să negocieze cu FMI, Comisia Europeană şi Banca Mondială adoptarea unor măsuri de relaxare fiscală, menite să încurajeze economia şi investitorii, însă o poziţie rigidă, de respingere a oricăror recomandări, va greva credibilitatea României în faţa altor creditori. Problema cea mai mare este că, în paralel cu relaxarea fiscală exagerată, urmată de pierderi la aportul bugetar, Guvernul creşte aberant cheltuielile, lărgind nepermis de mult «gaura» bugetară, respectiv deficitul. Conform noii legi a salarizării, în toate instituţiile se vor reintroduce sporuri şi premieri aberante, îndreptate în special către clientela politică. Angajaţii pe baza carnetului de partid, care primesc salarii ca să nu facă nimic, vor primi şi sporuri. Vom ajunge din nou în situaţii ilogice în care diverse instituţii şi societăţi falimentare, corigente la management, vor plăti loialitatea faţă de partid", spune Pereş.

> O poziţie rigidă va greva credibilitatea României în faţa altor creditori
> **MIRCEA PEREŞ**

„Poporul, prostit"

Pe alt plan, crede liderul Partidului M10 Arad, PSD aplică deviza „după noi, potopul!", pentru a lăsa următorului Guvern o misiune imposibilă. „Cu siguranţă, Guvernul Ponta nu va rezista până la finalul mandatului, aşa că PSD a decis să «pârjolească» terenul, în aşa fel încât viitorul Guvern să nu poată onora pomenile electorale. Cu o asemenea «muniţie», campania electorală a PSD va abunda în exemple pentru electorat, de genul «noi v-am dat, ei v-au luat». Din păcate, tot poporul va fi cel prostit şi va plăti cu vârf şi îndesat", concluzionează liderul M10 Arad.

JA-S.T.

JURNAL ARĂDEAN

Poliţist cu gaşcă de hoţi

Incredibil ce a putut să facă un poliţist de la DGIPI Arad! Era poreclit de infractori „tata hoţilor".

Furau haine din magazine la comanda poliţistului FOTO: FAN

ARAD. Când a avut nevoie de obiecte pentru instalaţia de încălzire, poliţistul s-a dus la magazinul Praktiker cu unul dintre hoţii din gaşcă. Nu pentru a cumpăra lucrurile de care avea nevoie, ci de a-i arăta acestuia din urmă ce trebuie să fure pentru el. Hoţul a furat toate obiectele indicate de poliţist care îl aştepta în maşină, în parcarea magazinului. Bunurile furate au fost predate poliţistului care le-a încărcat în vehicul.

Cu altă ocazie, poliţistul le-a cerut hoţilor să-i fure un costum bărbătesc nr. 56 deoarece urma să participe la o nuntă. Omul legii i-a dus pe doi dintre hoţi cu maşina până la Ziridava, locul de unde aveau hoţii să fure costumul. Au reuşit să sustragă două costume, nu unul: mărimea 46 şi mărimea 48. Cum măsurile nu au fost bune poliţistului, acesta i-a condus pe hoţi la Atrium Mall, de unde aceştia au reuşit să fure un costum de culoare gri metalizat nr. 56. În aceeaşi zi (în care au fost sustrase costumele), poliţistul a comandat hoţilor să sustragă pentru el o servietă din piele, de la unul dintre magazinele din Atrium Mall, însă, cu toate că aceştia au încercat timp de două ore să fure bunul comandat, nu au reuşit întrucât „nu au avut condiţiile favorabile" în acest sens. De asemenea, în aceeaşi perioadă, agentul de poliţie le-a solicitat hoţilor să sustragă pentru el o pereche de pantofi nr. 43. Hoţii au furat din magazinul Leonardo o pereche de pantofi, având mărimea indicată, pe care au predat-o poliţistului.

Furau şi de la Oradea

În repetate rânduri, poliţistul le-a împrumutat hoţilor şi altor prieteni ai acestora unul dintre autoturismele proprietate personală, marca Dacia Papuc, de culoare albastră, pentru a se deplasa la locul comiterii infracţiunilor de furt şi pentru a transporta bunurile sustrase, iar de multe ori agentul de poliţie îi însoţea pe aceştia în calitate de şofer, în schimbul obţinerii unor foloase materiale - adică a primit parte din ce se fura. La un moment dat, poliţistul le-a împrumutat hoţilor maşina sa pentru o deplasare la Oradea. Hoţii au intrat în mall-ul Lotus, de unde au furat mai multe bunuri, printre care şi o geacă de piele îmblănită pe care au dat-o omului legii în schimbul ajutorului dat de acesta.

Denunţat de unul dintre ei

Într-un final, unul dintre hoţi s-a săturat şi a formulat un denunţ împotriva poliţistului. Atunci au intrat pe fir procurorii. Între timp, poliţistul a fost arestat preventiv, iar apoi a fost trimis în judecată pentru comiterea infracţiunii de luare de mită în formă continuată. Înainte de începerea cercetării judecătoreşti, omul legii a declarat că recunoaşte săvârşirea faptei reţinută în sarcina sa. Analizând starea de fapt reţinută, instanţa a constatat că fapta inculpatului de a primi diverse sume de bani ca să nu-şi îndeplinească corespunzător atribuţiile de serviciu, întruneşte elementele constitutive ale infracţiunii de luare de mită. Poliţistul a fost condamnat, în anul 2013, la 3 ani şi 6 luni de închisoare de Tribunalul Arad.

Au declarat apel

Atât poliţistul, cât şi Parchetul de pe lângă Tribunalul Arad au declarat apel împotriva sentinţei. Agentul de poliţie şi-a motivat apelul arătând că „sentinţa penală apelată este nelegală deoarece se bazează pe un probatoriu nelegal administrat, fals precum şi prin inducerea în eroare a inculpatului (n.r. poliţistul T.V.) de către aparătorii aleşi care l-au determinat împreună cu procurorul de caz să recunoască săvârşirea faptelor cu promisiunea că va primi o pedeapsă cu suspendare şi va fi pus în libertate". Curtea de Apel Timişoara a respins apelurile poliţistului şi procurorilor, menţinând sentinţa Tribunalului Arad.

Cum s-au întâlnit

Instanţa a arătat şi cum s-a cunoscut poliţistul cu hoţii. În 2011, unul dintre hoţi, C.S.Ş., i-a fost prezentat poliţistului de către fratele acestuia din urmă. Agentul i-a spus celui cu care tocmai făcuse cunoştinţă că este poliţist. Prin intermediul lui C.S.Ş., omul legii i-a cunoscut pe A.I., P.F., şi P.V. - persoane cu care C.S.Ş. a comis, de-a lungul timpului, mai multe infracţiuni. „Inculpatul, luând cunoştinţă, în virtutea calităţii sale profesionale, de informaţii cu privire la diverse acţiuni sau razii ale poliţiei în zona unor magazine în cadrul cărora persoanele mai sus menţionate comiteau infracţiuni de furt, acesta le furniza autorilor furturilor aceste informaţii, în schimbul obţinerii unor foloase materiale. Totodată, inculpatul luând la cunoştinţă în cadrul unei şedinţe de lucru despre faptul ca numitul A.I. este căutat de către organele de poliţie, fiind suspectat de săvârşirea unor infracţiuni de furt, ocazie cu care a şi fost prezentată fotografia acestuia, a comunicat aceste informaţii numitului A. I., în prezenta numiţilor P.F. şi C.S., spunându-i totodată acestuia că ar fi mai bine să plece din ţară o perioada de timp", se arată în motivarea instanţei. Aceste informaţii nu au fost gratis, poliţistul solicitând pentru ele o... imprimantă. A.I. a furat ulterior o imprimantă dintr-o grădiniţă din Vladimirescu.

IOANA COSTAŞ
ioana.costas@russmedia.ro

„Tata hoţilor"

Instanţa a arătat că „în discuţiile telefonice purtate cu infractorii, aceştia i se adresau inculpatului cu apelativul «domn director» sau «vameşul», fiind poreclit printre infractori ca fiind «tata hoţilor»".

Hoţii, la judecată

De asemenea, cei care furau pentru poliţist au fost trimişi în judecată pentru săvârşirea mai multor infracţiuni de furt, printre care şi cele descrise mai sus.

Aradul, cod galben de caniculă, joi şi vineri

Meteorologii au emis cod galben de caniculă pentru zilele de joi şi vineri. Este vorba despre judeţul Arad, precum şi alte 30 de judeţe.

ARAD. Miercuri - 6 august - şi vineri - 7 august - temperaturile maxime vor atinge frecvent 35 - 37 de grade. Cu excepţia judeţelor Constanţa, Tulcea, Braşov, Covasna, Harghita, Neamţ, Iaşi, Botoşani, Suceava şi Bistriţa-Năsăud, toată ţară se va afla sub cod galben de caniculă. „Joi, 6 august, şi vineri, 7 august, în Banat, Crişana, Maramureş, Oltenia, Muntenia, cea mai mare parte a Transilvaniei şi jumătatea sudică a Moldovei, temperaturile maxime vor atinge frecvent 35...37 de grade, iar indicele temperatură-umezeală (ITU) va depăşi pragul critic de 80 de unităţi", a anunţat Administraţia Naţională de Meteorologie. Potrivit meteorologilor şi „în după-amiaza zilei de miercuri, 5 august, local în sudul şi vestul ţării şi izolat în centru, disconfortul termic a fost accentuat, local înregistrându-se temperaturi de 35...36 de grade". **JA-I.C.**

De la mefedronă, la bătaia de la balastieră

Bărbatul arestat pentru că a vrut să fure un BMW de la balastiera Micălaca, condamnat într-un dosar de trafic de droguri.

ARAD. Cine a fost arestat pentru ameninţarea unui poliţist la balastiera Micălaca? Chevereşan Lucian Raul. Care a fost condamnat în martie 2014, de judecătorii Tribunalului Arad, la 3 ani de închisoare cu suspendare pentru trafic de droguri. În luna iunie 2013, DIICOT Arad, ofiţerii de la „Crimă Organizată" Arad şi SRI au destructurat o reţea de producere şi trafic de droguri, în special mefedronă, condusă de către Gabriel Lucaci, din care făceau parte Gabriel Andrei Fodor, Andrei Emilian Miron, Horaţiu Şerban, Lucian Raul Chevereşan, Ilie Claudiu Nemeş, Ioan Kovacs, Lucian Marian Pecican, Ioan Valea şi Florin Daniel Şoimu. În urma mai multor descinderi efectuate la acea dată, anchetatorii au descoperit un laborator clandestin în care inculpaţii produceau drogurile, aici fiind găsite şi câteva sute de grame de droguri. Drogurile erau vândute cu 150-200 de lei gramul, au spus procurorii DIICOT Arad. În 2 august, Chevereşan a recidivat: împreună cu alţi doi bărbaţi, Horne Bogdan şi Iovănescu Răzvan, au încercat să fure un BMW parcat la balastiera Micălaca, întreaga scenă încheindu-se cu bătaia aplicată de cei trei proprietarului maşinii şi soţiei acestuia şi cu ameninţarea unui poliţist cu acte de violenţă. Acum bătăuşul e în arestul Poliţiei. **JA-I.C.**

Lotul mefedrona FOTO: JA

Vladimirescu, fără apă

VLADIMIRESCU. Locuitorii din comuna Vladimirescu vor rămâne fără apă în data de 6 august, între orele 9.00-18.00. Compania de Apă explică necesitatea întreruperii totale a furnizării apei potabile: „Se intenţionează să se realizeze o lucrare la conducta de azbociment DN 200 din Comuna Vladimirescu, la intersecţia străzilor Gării cu Jandarmeriei. Pe această conductă a fost identificată o avarie, iar lucrările de remediere programate pentru mâine vor presupune întreruperea totală a furnizării de apă potabilă", se arată în comunicatul companiei.

În căutarea unui colţ de poveste în Arad

Stundeţii de la Facultatea de Design, puşi în competiţie de un dezvoltator imobiliar pentru amenajarea unui spaţiu verde, pentru un premiu de 200 de euro.

ARAD. Se lucrează altfel în Arad. La coarda sensibilă. Iar privaţii pare că au decis că a venit momentul să fie tot mai activi în viaţa Aradului. Dezvoltatorul imobiliar Urbanna e unul dintre privaţii care vor să schimbe câte ceva prin oraş. Şi, ca atare, a încheiat de curând un parteneriat cu Facultatea de Design din cadrul Universităţii Aurel Vlaicu din Arad. Care e scopul acestui parteneriat? Studenţii anului I, coordonaţi de Claudiu Ionescu şi Laurian Popa, au intrat în competiţie pentru realizarea unui proiect de amenajare a spaţiului verde aferent blocului Mureş Bucura, situat pe Calea Iuliu Maniu şi a zidului ce împrejmuieşte respectivul teren. Studenţii au făcut măsurători la faţa locului şi urmează să vină cu propuneri. Spaţiul va fi supranumit Colţ de poveste şi va fi destinat petrecerii timpului liber. „Locatarii blocului Mureş Bucura sunt ca o comunitate. Marea majoritate sunt tineri, iar Colţul de poveste le va permite să petreacă timpul liber împreună într-un mod plăcut", a declarat Cristina Lazurca, Marketing Manager la Urbanna.

De unde ideea?

Dar de unde a venit ideea colţului de poveste? Reprezentanţii dezvoltatorului imobiliar spun că le-a venit ideea acestui parteneriat atunci când s-a pus problema reabilitării zidului care împrejmuieşte spaţiul verde. „Aveam două opţiuni, să-l tencuim şi să-l zugrăvim ca să se potrivească cu blocul de apartamente sau să-l oferim ca spaţiu de exprimare unor artişti aflaţi la început de drum şi care au nevoie de ocazii să-şi demonstreze talentul şi creativitatea. A doua variantă ni s-a părut mai avantajoasă pentru toată lumea", a mai spus Cristina Lazurca.

Proiectul câştigător va fi premiat cu 200 de euro şi va fi folosit pentru reabilitarea spaţiului verde şi a zidului împrejmuitor. **JA-A.B.**

Îşi arată talentul FOTO: JA

Cine e Urbanna

Urbanna este un dezvoltator imobiliar din Arad care a finalizat numeroase proiecte de succes aici. Pe lângă complexul de apartamente Mureş Bucura, Urbanna mai deţine spre vânzare spaţii comerciale în cartierul Micălaca 300 şi terenuri destinate construcţiei de case cu proiect personalizat în cartierul Subcetate.

russmedia
new. every day.

Russmedia Press, editorul cotidianului Jurnal arădean, parte a grupului multinaţional Russmedia Press, care îşi desfăşoară activitatea în domeniul presei locale tipărite

CAUTĂ

Distribuitori de presă (în cutii poştale) pentru Vladimirescu.

Cerinţe:
Seriozitate;
Dinamism;
Conştinciozitate.

Se oferă:
Salariu atractiv;
Timp de lucru 2 ore.

Informaţii suplimentare la telefon:0257/212.032 sau 0728.284.737, de luni până vineri între orele 9 şi 17.

Sport

„Suntem fericiţi să avem parte de invitaţi selecţi la Festivalul de şah al Aradului

Alin Câmpeanu, Şah Club Vados

22

de prezenţe la turneele finale din cadrul Olimpiadei Naţionale a Sportului Şcolar a înregistrat, în ultimii 7 ani, Şcoala Gimnazială din Şimand. Elevii pregătiţi de prof. Liviu Bornea şi Daniel Mărcuş s-au remarcat la: badminton (14 finale), cros (3), tetratlon (2), tenis de masă, fotbal fete şi ciclism (1), la ultima cucerind aurul.

S-au întrecut la Trofeul „Ardealului"

ARAD. CS TenisProfi Arad a organizat Trofeul „Ardealului", competiţie cuprinsă în calendarul FR Tenis, dedicată tenismenilor între 10-16 ani. Cei şase câştigători ai turneului de la baza „UTA" au fost: Horina Marinescu (Tivoli Timişoara - categoria 10 ani), Bianca Marinescu (Tivoli - 12), Mihail Pop (Stănică Craiova - 12), Andrei Buglea (AS Timişoara - 14), Ana Maria Luca-Kiszner (Herăstrău Buc. - 16), Cezar Chicosu (CSŞ „M. Eliade" Buc. - 16). **JA-D.L.**

Adela Strună FOTO: JA

Prepară MiniEuro la malul mării

CONSTANŢA. Tânăra jucătoare de tenis de masă Adela Strună (CS Municipal Arad) participă, în aceste zile, la Constanţa, la un cantonament de pregătire şi selecţie în vederea participării la concursul internaţional Euro Mini Champ de la Strasbourg (Franţa).

Alături de arădeanca ce a cucerit în 2014 Cupa României, la categoria 8-10 ani, în vederea lotului naţional de minicadete se mai află: Mitrofan, Zaharia, Caragea (toate Farul Constanţa), Stănescu, Mihai (ambele Topoloveni), Radu (Slatina), Guceanu (CSTA Bucureşti), Sapungiu (Buzău), Sîngiorzan (Bistriţa) şi Bartha (Od. Secuiesc). **JA-D.L.**

A opta mutare la festivalul de şah

De astăzi şi până miercuri, 12 august, Aradul devine capitala sportului minţii.

ARAD. Festivalul de şah al Aradului, ajuns la ediţia a VIII-a, va avea loc între 6 şi 12 august, la Sala Polivalentă. „Consacrat ca unul din cele mai mari festivaluri şahistice din ţară, Arad Open atrage în fiecare vară sute de jucători din ţară şi străinătate. Cel mai important eveniment al festivalului rămâne openul principal, Banca Feroviară - Astra Open, la care s-au înscris deja peste 200 participanţi din 16 ţări. Timp de o săptămână, vom asista la multe alte evenimente. După simultanul extraordinar dat de marea maestră Corina Peptan, vor urma două turnee de copii sub 8 şi sub 10 ani (7-12 august), un super turneu de şah blitz cu omologare FIDE (8 august), un interesant turneu de Fischer Random (Sah960 - 6 august), inedite turnee de klotz sau şah combinat (ambele în 10 august), turneul şahiştilor la tenis de masă (11 august), patru seminarii şi prelegeri de şah gratuite cu mari maeştri internaţionali, demonstraţii de şah cu piese gigant, toate acestea constituindu-se într-un veritabil festival şahist", ne informează Alin Câmpeanu, preşedintele Şah Club Vados Arad.

Pionii şi caii cuceresc „Polivalenta" arădeană FOTO: FAN

15 mari maeştrii

Openul principal are pe lista de start 15 mari maeştri, un nou record pentru turneul arădean. Dar frumuseţea turneului constă şi în faptul că în acelaşi turneu joacă jucători profesionişti şi simpli amatori, existând numeroase premii şi pentru aceştia din urmă, chiar şi pentru jucătorii neclasificaţi.

Competiţiile celor mici vor avea loc între 7 şi 12 august în aceeaşi locaţie şi se desfăşoară sub forma a două turnee open pentru copiii sub 8 ani (născuţi după 1 ianuarie 2007) şi sub 10 ani (născuţi după 1 ianuarie 2005). Dacă turneul principal este omologat de Federaţia Internaţională de Şah (FIDE) şi contează pentru calculul Elo, turneele de copii vor fi şi ele omologate de Federaţia Română de Şah. **JA-D.L.**

Deschis amatorilor

La festival poate să participe orice iubitor al şahului, iar jucătorii nelegitimaţi se vor putea legitima la unul din cluburile arădene chiar şi în ziua începerii concursului. Informaţii şi înscrieri la adresa de email aradopen@gmail.com.

Simultan cu Peptan

Platoul din faţa Primăriei a fost, aseară, gazda unui simultan cu marea maestră Corina Peptan, de 10 ori campioană naţională a României la şah. Acesta a fost evenimentul care a prefaţat Festivalul de Şah 2015, unul în care marea maestră din Timişoara a avut de înfruntat 26 de adversari, cu vârste cuprinse între 6 - 60 de ani, între care i-am remarcat pe Adrian Ţolea, preşedintele CJA, sau viceprimarul Levente Bognar. FOTO: JA

Ţintarul ligii a II-a, pe 14 august

BUCUREŞTI. Federaţia Română de Fotbal a anunţat, miercuri, că ţintarul pentru noul campionat al ligii secunde se va stabili vineri, 14 august. Din cele 28 participante (14 în fiecare serie), FCM Dorohoi a anunţat deja că aproape sigur nu se va prezenta la startul competiţiei.

Un alt element interesant e faptul că Ceahlăul Piatra Neamţ şi Rapid nu au fost de acord, deocamdată, să-şi cedeze drepturile TV către FRF.

În schimb, Şoimii Pâncota şi UTA Bătrâna Doamnă au fost de acord ca Federaţia să negocieze în numele lor, preşedintele echipei Şoimilor, Pavel Piroş, spunând chiar că îşi pune mari speranţe în forul de specialitate, iar 50.000 euro ar fi preţul corect pentru televizarea meciurilor de la Pâncota. **JA-L.S.**

Record doborât după 16 ani!

Atletul Andrei Gag îşi doreşte să depăşească faza calificărilor Campionatului Mondial de la Beijing.

ARAD. Atletul arădean Andrei Gag a doborât, după cum vă anunţam recent, recordul naţional la aruncarea greutăţii cu 20,96 metri, o performanţă veche de 16 ani! Ea aparţinea lui Gheorghe Guşet - 20,84 m, stabilită în data de 7 august 1999, într-un concurs organizat la Poiana Braşov. Elevul antrenorului Ion Zanfirache a reuşit, în urma rezultatului de la Balcaniada din Piteşti, calificarea la Campionatul Mondial de seniori de la Beijing, ce va avea loc între 22-30 august, baremul fiind de 20,45 metri.

„Vreau să ajung în finală"

„Am avut parte de un concurs dificil, la fel ca de fiecare dată, în care am avut adversari de elită europeană şi mondială. Mă bucur că am reuşit să mă impun şi să stabilesc un nou record naţional, şi astfel să-mi dobor şi recordul personal, ceea ce-mi dă încredere pentru competiţiile viitoare, mai ales pentru cel mai important concurs al anului, Campionatul Mondial. Am trecut repede de peste această performanţă şi mă concentrez acum doar pentru mondiale, acolo unde sper să prind vârful de formă din acest sezon. Obiectivul meu este să ajung în finală şi orice clasare mai bună va fi un bonus pentru mine", a declarat Andrei Gag (dublă legitimare CSM Arad - CSU Suceava), care a intrat într-un cantonament la Suceava. **JA-D.L.**

Gag, bucuros de recordul său FOTO: FAN

Maşina de descifrat coduri FOTO: FAN

Creierul uman descifrează automat coduri!

SAN DIEGO. Capacitatea creierului de a contextualiza şi a defini fragmente disparate, cum ar fi fraze ortografiate greşit, ne face să le înţelegem de cum ne aruncăm ochii pe ele. Nu contează în ce ordine apar literele unui cuvânt, ci important este ca prima şi ultima literă să fie în locurile corecte pentru a înţelege cuvântul respectiv, M1N73A NOASTRA POA73 C171 S1 AC3S73 CUV1N73 fără probleme.

700

de medicamente, interzise în Europa. Uniunea Europeană cere statelor membre să retragă de la comercializare medicamente generice testate şi fabricate în India (firma GVK BIO), începând cu 21 august. Printre genericele cu probleme se află Savandra, Levetiracetam, Telmisartan, Esomeprazol, Donepezil, Apstar şi Trimetazidină.

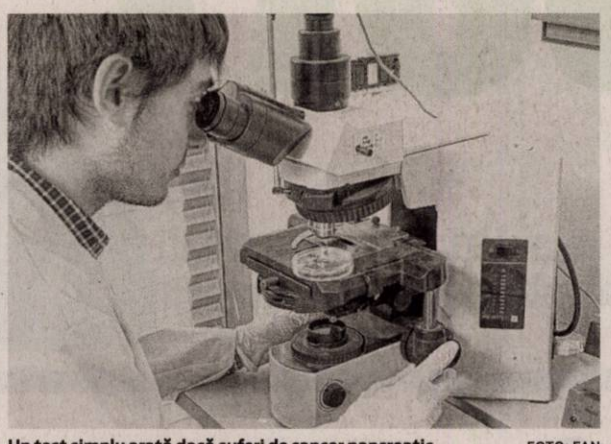

Un test simplu arată dacă suferi de cancer pancreatic FOTO: FAN

Un test de urină indică cancerul pancreatic

LONDRA. Cercetătorii de la Universitatea Queen Mary din Londra au identificat trei proteine care semnalează cu acurateţe prezenţa cancerului pancreatic în organism. Ei cred că această descoperire ar putea duce la dezvoltarea unui test de urină mai performant, non-invaziv, ce va putea fi recomandat tuturor persoanelor care riscă să dezvolte această boală.

Grupa sanguină şi cancerul

Legătura dintre cancer, grupa sanguină şi alimentaţie dezvăluie multe mistere despre starea noastră de sănătate sau boală.

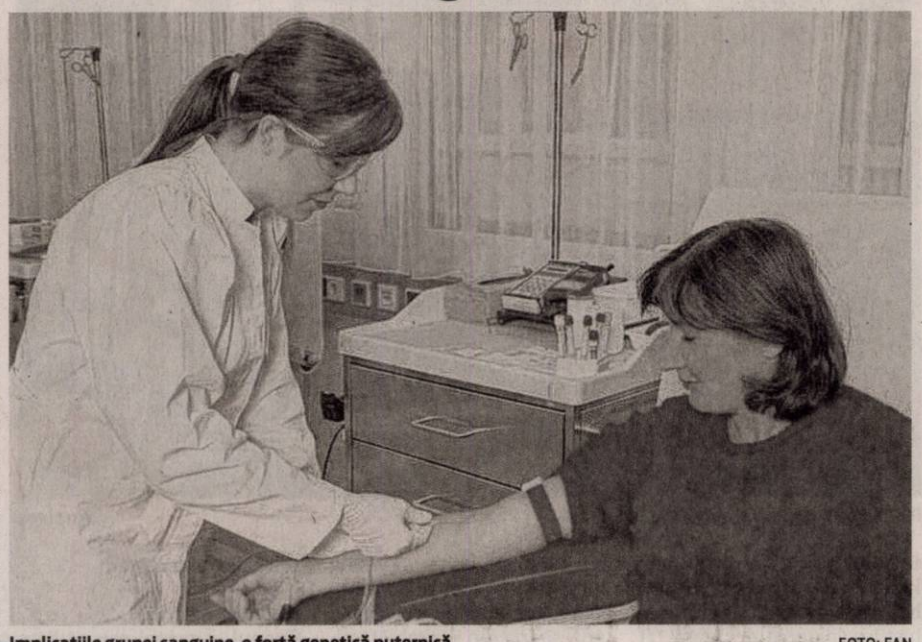

Implicaţiile grupei sanguine, o forţă genetică puternică FOTO: FAN

NEW YORK. Studiile au arătat că persoanele cu grupa sanguină A sau AB prezintă un risc mai mare de a face cancer şi şanse mai puţin de supravieţuire decât cele cu grupa O sau B. Însă, în ciuda acestui fapt, confirmat de un imens număr de cercetări ştiinţifice, este mai important de ştiut ce şanse de supravieţuire are o persoană cu o anumită formă de cancer în funcţia de grupa sanguină, susţine medicul Peter J. D'Adamo, autorul cărţii „Alimentaţia adecvată celor 4 grupe sanguine". Medicul D'Adamo a consacrat un capitol întreg legăturii dintre grupa sanguină, cancer şi alimentaţie, fiind motivat şi de faptul că mama sa a murit din cauza acestei maladii.

Cauze şi...cauze

„Fiţi convinşi că a avea grupa sanguină AB sau A nu înseamnă că este sigur şi nici măcar probabil că veţi face cancer, la fel cum a avea grupa sanguină O sau B nu înseamnă că veţi fi absolut cruţaţi. Cauzele cancerului sunt multiple şi suntem încă obsedaţi de misterul privitor la cauzele pentru care unii oameni, fără factori de risc aparenţi, contractează boala. Adevărata legătură între cancer şi grupa sanguină rezidă mai curând în rata vindecărilor decât în rata incidenţei la diferite grupe sanguine. Şi această legătură ar fi lectinele", susţine medicul Peter J. D'Adamo.

Ce sunt lectinele

În cazul cancerului, lectinele au două roluri: pot fi folosite pentru a aglutina (contopi) celulele canceroase şi acţionează ca un catalizator pentru sistemul imunitar, un soi de apel de trezire pentru declanşarea protecţiei celulelor bune. Concret, când celulele maligne se aglutinează (contopesc) în conglomerate uriaşe de sute, mii sau milioane de celule canceroase, sistemul imunitar se reactivează. Implicit, anticorpii ţintesc conglomeratele de celule canceroase, indentificându-le cu scopul de a le distruge. „Din păcate, folosirea lectinelor este limitată, deşi se găseşte în foarte multe alimente. Determinând grupa sanguină a unei persoane cu o anumită formă de cancer şi folosind lectinele adecvate pe baza dietei grupei sanguine, o nouă unealtă puternică poate fi folosită de orice pacient cu cancer pentru a-şi îmbunătăţi şansele de supravieţuire", susţine Peter J. D'Adamo.

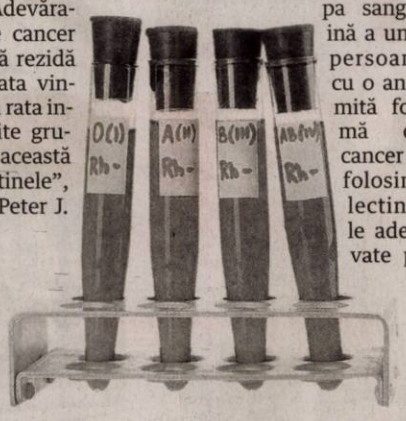

Află , în continuare, în ce alimente se găsesc lectinele:

1 Arahidele. S-a dovedit că aglutinina (rol asemănător anticorpilor) din arahide conţine o lectină receptivă la celulele canceroase. Medicul Peter J. D'Adamo recomandă a se consuma arahide proaspete tot cu pieliţe. Untul de arahide nu este o sursă de lectină, întrucât este procesat.

2 Lintea. Lectina din Lens culinaris, prezentă în lintea brună sau verde, ţinteşte formele lobulare, medulare, intraductale şi stromale de cancer mamar.

3 Germenii de grâu. Aglutinina din germenii de grâu prezintă o mare afinitate pentru afecţiunile canceroase cu grupa A. Atenţie, pentru că aglutinina este concentrată în învelişul seminţelor şi în coaja exterioară, care, de obicei, se aruncă. Tărâţele de grâu neprelucrat vor furniza cea mai semnificativă cantitate de lectine, dar se pot folosi şi preparate comerciale din germeni de grâu.

4 Melcii. Dacă aveţi grupa sanguină A sau AB, consumaţi melcul comestibil Helix pomatia care este o aglutinină puternică împotriva cancerului mamar.

5 Soia. Alimentele din soia sunt o sursă bogată de aglutinine, însă doar o cantitate mică este necesară pentru aglutinare. Boabele de soia sub toate formele sunt utile pentru persoanele cu grupa sanguină A şi AB în profilaxia generală a cancerului. „Gândiţi-vă la tofu nu numai ca la un aliment, ci şi ca la un medicament puternic. Lectina din soia conţine compuşi înrudiţi cu estrogenii numiţi genesteină şi diaziden. Aceşti compuşi nu doar că ajută la echilibrarea nivelului estrogenilor, dar contribuie şi la reducerea aportului sanguin în cazul celulelor canceroase", a conchis Peter J. D'Adamo.

SFATURILE LUI RELY

Aurelia Gabor

Sportul te ajută să rămâi activ

Un fel de vară, cam sucită ce-i drept, unii pleacă în vacanţă, alţii, mai puţin norocoşi, rămân acasă. La sfârşit de săptămână oraşul pare pustiu, dovadă că oamenii sunt obosiţi şi au nevoie de linişte şi odihnă. Alţii au ieşit la iarbă verde, la grătare. Perioadă numai bună să ne amintim de programul zilnic, normal: exerciţii de înviorare, duş, masa de dimineaţă, plimbare în aer liber, la orice vârstă. Oare câţi avem acest bun obicei? Ori nu avem timp, ori nu avem dispoziţie pentru un program strict şi, sărim peste aceste deprinderi sănătoase deşi, cunoaştem teoria cum că exerciţiul fizic ne face bine la sănătate dar putem renunţa la televizor şi lenevează? În schimb, vrem să arătăm bine, cu un corp modelat, forme armonioase şi conturate. Şi mai vrem să fim sănătoşi.

> Putem renunţa la televizor şi leneveală în favoarea sportului

Se poate, pentru toţi oamenii care doresc să-şi antreneze trupul şi spiritul. Un antrenament bine condus te întoarce uneori la copilărie redându-ţi bucuria mişcării şi inocenţa unui ceas petrecut fără griji. Sportul te ajută să rămâi activ şi plin de viaţă, chiar dacă pentru asta munceşti din greu, transpiri şi uneori mai comentezi sau negociezi cu antrenorul. Un program bine condus va dezvolta calităţi fizice precum: forţa, rezistenţa, mobilitatea, viteza, ajutând să găseşti echilibru şi încredere în forţele tale şi să fii motivat.

Un antrenament constant, cu exerciţii simple dar bine gândite, care se adresează grupelor musculare pe care vrem să le lucrăm ajută la păstrarea sănătăţii. Important este să-ţi placă ceea ce faci şi să ai încredere. La această oră sunt o mulţime de forme de antrenament cu denumiri mai mult sau mai puţin pompoase. Multe vor fi uitate peste o vreme iar cele accesibile tuturor şi care dau rezultatele dorite de public, vor rămâne. Selecţia se face întotdeauna natural. Nu mai aspirăm la perfecţiune pentru că nu există, măsurile şi formele ideale le-au inventat oamenii şi s-au modificat şi ele de-a lungul vremii, iar pozele „vedetelor" perfecte sunt de cele mai multe ori „lucrate" iar ele, personal, sunt „ajustate" din bisturiu. Dar noi, oamenii simpli, normali, vrem să fim sănătoşi. S-ar putea, ca peste ani, la o confruntare directă cu „vedetele", noi, cei care facem sport, să privim în urmă fără regrete.

Recunosc, este greu la început dar, pe parcurs, veţi descoperi că aveţi un corp care funcţionează perfect, arată minunat şi planul de antrenament va fi luat în serios. Alături de antrenorul bine ales care va face programul de antrenament şi va asigura corectitudinea execuţiei, veţi ajunge să depindeţi de exerciţiul fizic, pe viaţă.

redactia.jurnalaradean@russmedia.ro

Medicament împotriva Alzheimer

Creat de cercetătorii australieni, cu beneficii în ce priveşte gândirea, vigilenţa, autoorganizarea şi independenţa suferinzilor.

MELBOURNE. O nouă formă promiţătoare de medicament care vizează tratarea bolii degenerative a creierului Alzheimer a oferit primele semne că ar putea fi de patru ori mai eficient decât pilula actuală Donepezil în prevenirea debutului şi a progresiei bolii, au anunţat cercetătorii australieni.

„Anavex 2-73"

Rezultatele preliminare privind noul medicament minune, cunoscut sub numele de „Anavex 2-73", prezentat în SUA de cercetători australieni la Alzheimer's Association International Conference (AAIC), au arătat că din cei 12 pacienţi din studiul efectuat la spitalul Alfred Health, la 10 funcţia cognitivă s-a îmbunătăţit. Locuitorii din statul australian Victoria vor fi primii care vor avea acces la acest medicament, au menţionat cercetătorii.

„Prudent optimist"

Conducătorul studiului, profesorul asociat Steve Macfarlane care este director al departamentului care se ocupă de persoanele vârstnice la Spitalul Caulfield din Melbourne, a declarat pentru News Limited că a fost „prudent optimist" urmărind semnele pozitive timpurii ale noului tratament.

„Acest medicament pare să îmbunătăţească markerii electrici de patru ori mai mult decât nivelul medicamentului donepezil (Aricept)", a spus Macfarlane.

Nivelul îmbunătăţirii stării pacienţilor în cele 36 de zile de teste a fost mai mare decât cel oferit de donepezil în şase luni de administrare, scrie Xinhua. Macfarlane a precizat că atât pacienţii cât şi îngrijitorii lor au spus că au constatat beneficii ale medicamentului în ceea ce priveşte gândirea, vigilenţa, autoorganizarea şi independenţa suferinzilor.

Rezultate aşteptate

Rezultatele complete ale studiului australian sunt aşteptate să fie făcute publice la sfârşitul acestui an, informează Xinhua.

De patru ori mai eficient decât alt medicament FOTO: FAN

CALEA GERMANĂ SPRE SĂNĂTATE
MEDIQA
NOU LA MEDIQA!
CONSULTAȚII
ORL
cu bilet de trimitere CAS
și fără coplată!
CONSULTAȚII
NUTRIȚIE
DIETETICĂ
• program personalizat de nutriție
• nutriție pediatrică
• managementul obezității
Programări la: 0257 21 77 00
www.mediqa.ro
(750226)

MAMOGRAF DIGITAL
CMRubio
CENTRUL MEDICAL RUBIO
(H-750254)
CENTRUL MEDICAL RUBIO, Calea Victoriei, 60-62
0257338062 www.agis2000.ro

ANIVERSĂRI

Iubitei mele
GLORIA SUCIU:
nu uita că te iubesc!
La mulți ani!
Gianny

La împlinirea a 9 anișori, părinții Ovidiu și Radiana, frățiorul Alexandru și bunicii îți urează „La Mulți Ani!" sănătate, fericire și să fii la fel de cuminte,
PEȘTEAN ARIANA ELISA.

Vrei să betonezi ușor?
ZEMIX, la GI Motor.
ZEMIX
STAȚIE DE BETOANE
Arad, Campul Linistii nr. 8
Tel: 0257 250 611
(750265)
STATIE PROPRIE
GI MOTOR

SCP FALIMVEST SPRL având calitatea de lichidator judiciar al **S.C. INTADY CONSTRUCT S.R.L.,** vă rugăm să publicați în ziarul dumneavoastră, la marea publicitate, joi, în data de 06.08.2015 următorul anunț:

SCP FALIMVEST SPRL

În calitate de lichidator judiciar al
S.C. INTADY CONSTRUCT S.R.L.

VINDE LA LICITAȚIE PUBLICĂ

- Autoturism marca Opel,Tip Astra Caravan , BREAK , Nr. de identificare : WOLOTGF3518052822 , Nr. de inmatriculare : AR-07-GTW – 3.022,00 lei + tva

Licitația se va ține în data de 03.09.2015 ora 14.00 la sediul lichidatorului judiciar din Arad, Piața Avram Iancu nr. 17, ap.4
În caz de neadjudecare, licitația se va repeta, în aceleași condiții, în data de 17.09.2015 și 01.10.2015 la ora 14.00.
Înscrierea la licitație se face până în 01.09.2015 ora 14.00
Cei care doresc să participe la licitație trebuie să achite garanția de participare, care este 10% din valoarea bunului.
Informații privind condițiile de participare la licitații se pot obține la sediul lichidatorului judiciar din Arad, Piața Avram Iancu nr. 17, ap.4
Tel. 0723-24.94.62
(168679)

SCC Federalcoop vinde sau închiriază spații comerciale și brutărie în: Șimand, Zărand, Hășmaș, Pilu, Vărșand, Ghioroc, Satu Nou, Mișca (etaj), Vărădia de Mureș.

Licitația va avea loc în data de vineri, 21.08.2015 la orele 10,00 la sediul unității din Arad, Bd. Revoluției nr. 50 și se va repeta în fiecare zi de vineri la aceeași oră până la adjudecare. Informații telefon 0722.212.776, 0740.179.041, 0257/251405.
(170719)

Mr.FAB CONSTRUCȚII INDUSTRIALE
ARAD, Micalaca str. Voinicilor F.N.
angajeaza pentru muncă în șantier
lăcătuși, sudori, dulgheri, muncitori necalificați
Informatii la tel.: 0257.275.250
(148351)

Angajam urgent
BARBATI: 550 RON NET pe luna (pt curatenie+manipulare cutii-usoare) si *FEMEI:* 450 RON NET pe luna(pt curatenie) la magazine-haine din Galleria Mall ARAD. Program: 08-11 dimineata doar cu contract-munca. Solicitam si oferim seriozitate.
Info la tel: 0745381288
(169595)

ANUNȚ PUBLIC

PGS SOFA & CO S.R.L. cu sediul în Oradea, Calea Borsului nr. NR.23/A, județul Bihor, **punct de lucru Mun. Arad, Județul Arad** - Calea 6 Vânătorilor nr. 36/A, vând numărul de telefon mobil 0752.247.560, anunță că a depus la A.P.M. Arad – documentația tehnică pentru obținerea autorizației de mediu, pentru desfășurarea activităților: **COD CAEN REV 2. – 3109 (REV 1.- 3614) – Fabricarea de mobilei**

În cadrul activității din Arad se vor fabrica canapele pentru export.

Eventualele sugestii sau observații se vor depune în scris la Agentia pentru Protectia Mediului Arad, Splaiul Muresului, FN,Arad, Cod 310132, judetul Arad**, tel: 0257/280996 ,fax 0257-284767, e-mail:**office@apmar.anpm.ro**, în termen de 15 zile de la apariția prezentului anunț.** (170716)

SOFA & CO SRL
PGS
Be Simply the Best
PERFORMANCE
GUARANTEES
SUCCESS
PGS SOFA & CO SRL,
Societate comercială cu vechime în producția de mobilier tapițat pentru export (înființată în anul 2004),
ANGAJEAZĂ
Pe bază de contract individual de muncă:
MUNCITORI NECALIFICAȚI
pe posturi de Operatori în Producție pentru ARAD
CERINȚE:
- Seriozitate;
- Punctualitate;
- Putere de muncă;
- Prezintă avantaj calificarea de tapițer / tâmplar.
SE OFERĂ:
-Pachet salarial motivant
-Posibilitate de creștere salarială pe bază de aptitudini și vechime, într-o echipă serioasă și profesionistă.
SE ASIGURĂ:
- Transport pentru cei din afara municipiului Arad ;
- Condiții de muncă decente;
- Stabilitatea locului de muncă;
Evoluție cifra de afaceri
Programul de lucru este de luni până vineri de la 07.00 la 15.30.
Cei interesați sunt rugați să ne contacteze la nr. de telefon 0752.247.560 între orele 09:00 - 13:00 sau la sediul firmei din Arad, Calea 6 Vanatori, nr 35/A.
Arad
PGS
Tel: 0752.247.560
Adresa: Arad, Calea 6 Vânători, nr. 35 / A
SHOWROOM ZONE CO
(987740)

Obelisc NON-STOP

- **Firma Obelisc** oferă gama completă de sicrie, capace frigorifice, personal calificat, transport național și internațional și accesorii.
- **Organizăm** evenimente complete de înmormântare, parastase
- **Rezolvăm actele** la spital, actele necesare pentru declararea decesului, primărie și casa de pensii.
- **Punem la dispoziție** consultanță permanentă, medic constatator deces

**Pentru a simplifica etapele ce se parcurg în cazul unui deces, recomandăm clienților noștri efectuarea unei precomenzi.*

(H-750255)

Adresa:
Arad, Str. Ștefan CICIO POP (colț cu M.Eminescu) 26.
Telefon: **0744 566 276**

DECESE

O inimă bună a încetat să mai bată, un suflet bun s-a ridicat la cer lăsând în urmă o nemărginită durere și un dor imens. Odihnă veșnică celui care a fost soț, fiu, tată și bunic,

GHINGA MOISA – IOAN.

Înmormântarea va avea loc astăzi, 6 august 2015, ora 13:00, în comuna Târnova satul Chier.

Fam. Ghinga

Cu adâncă durere în suflet anunțăm decesul celui care a fost dragul nostru tată, bunic și socru,

HANEȘ NICOLAE,
la vârsta de 83 ani.

Dumnezeu să-l odihnească în pace! Înmormântarea va avea loc astăzi, 6 august 2015, ora 12:00, la Cimitirul Eternitatea (UTA). Nu te vom uita niciodată!

Familia îndoliată: fiica Angelica, nepoata Paula și ginerele Ionel

Cu adâncă durere în suflet anunțăm trecerea în neființă, după o lungă și grea suferință, a celei care a fost iubita noastră soție, mamă, bunică și soacră,

URBAN MARIA DOINA
la vârsta de 74 ani.

Trupul neînsuflețit se află depus la Capela Funerară de pe str. Cocorilor, iar înmormântarea va avea loc la Cimitirul Pomenirea astăzi, 6 august 2015 ora 14:00. Dragostea noastră să o însoțească spre o odihnă veșnică!

Soțul Iosif, fiica Cristina cu soțul Cornel și nepotul Victor

Un suflet nobil s-a ridicat la cer și pleacă departe de noi, dar mai aproape de Dumnezeu. Un omagiu, o lacrimă și o floare pentru ființa dragă, care a fost

CORCIU LIUBOVA,
în vârstă de 86 ani.

Înmormântarea are loc astăzi, 6 august, ora 16:00 în loc. Vladimirescu – Capela Cimitirului Ortodox.

Soțul Ioan, fiica Mihaela și nepoții: Bogdan, Matei și Daniela

Anunțurile de deces se publică GRATUIT!

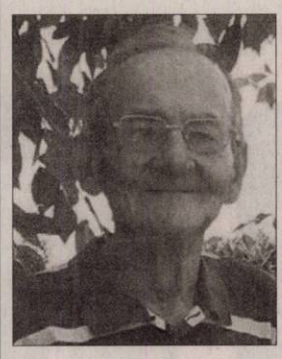

În 5 august 2015 s-a ridicat la ceruri sufletul bunului nostru tată, bunic, străbunic,

BÂLCEA TEODOR,
la frumoasa vârstă de 83 ani.

Trupul neînsuflețit este depus la capela Cimitirului Pomenirea. Înmormântarea va avea loc vineri, 7 august 2015, ora 11:00 la Cimitirul Pomenirea. Vei rămâne veșnic în amintirea noastră.

Fiicele Gina și Rodica împreună cu familiile

CONDOLEANȚE

Suntem alături de colega noastră, dr. Corciu Mihaela, în aceste clipe de nemărginită durere, la despărțirea de mama dragă. Sincere condoleanțe familiei îndoliate!

Conducerea Centrului și Opticii Medicale Liad

Împărtășim marea durere a prietenei noastre dragi, dr. Mihaela Corciu, în aceste clipe grele pricinuite de decesul mamei dragi. Dumnezeu să o ierte și să o odihnească în pace!

Adrian și Liliana Sanda cu familia

În aceste momente triste pricinuite de despărțirea de draga sa mamă, transmitem sincere condoleanțe d-nei dr. Corciu Mihaela.

Colectivul Compartimentului NPI Spital Clinic Județean Arad

Suntem alături de dr. Corciu Mihaela în aceste clipe grele când se desparte de mama dragă. Dumnezeu să-i dea odihna veșnică sufletului său! Sincere condoleanțe!

Clinica de Pediatrie II Arad

Un gând de alinare și mângâiere pentru d-na dr. Corciu Mihaela, acum la despărțirea de draga sa mamă.

Fam. dr. Bran Adriana și Efta Iustina

Corul „Armonia" al Catedralei Ortodoxe Vechi Arad este alături de colega lor Roxana Petrescu la despărțirea de bunicul ei. Profunde condoleanțe!

Suntem alături de Paula și Angi în aceste clipe de nemărginită durere la despărțirea de iubitul lor bunic și tată,

HANEȘ NICOLAE.

Sincere condoleanțe!

Adina, Mariana, Radu și Vasile

Suntem alături de colega noastră Rodica Petrescu în greaua încercare pricinuită de decesul tatălui

BÂLCEA TEODOR.

Sincere condoleanțe din partea colectivului Grădiniței P.P. „Piticot" Arad

Suntem alături de prietena noastră Cristina în aceste momente grele. Condoleanțe familiilor Huciu și Urban.

Familia Urlea

Publicitate 0257-210.775

COMEMORĂRI

Se împlinesc 6 luni de când ai plecat de lângă noi,

DEDICA-CUZMANOV GHEORGHE (DIURIȚA).

Te plânge fiica Olga, ginerele Ron, nepotul Branko (SUA). Parastasul de 6 luni se va ține la Biserica Ortodoxă Sârbă - Cartier Gai duminică, 9 august ora 12.00.

Familia îndoliată

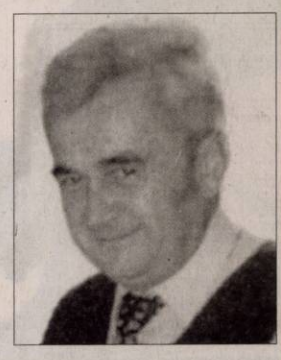

Tristă va rămâne pentru noi ziua de 6 august când în urmă cu 6 ani, ne-a părăsit pentru totdeauna dragul nostru soț, tată și bunic,

UNC PETRU.

Dumnezeu să-l odihnească în pace! Vei rămâne veșnic în sufletele și inimile noastre.

Familia

Și cine a spus că timpul vindecă durerea? Când și acum îmi plânge-n taină chiar tăcerea. Se împlinesc 12 ani de la decesul celui care a fost

CRIȘAN SIMION
din Grăniceri.
Soția, copiii, nepoții

GARSONIERE

- **Cumpăr garsonieră,** apartament 1 cameră, banii jos, 0755.483.216, 0746.055.126. 117416

AP.1 CAMERĂ

- **Vând apartament** 1 cameră și dependințe, zona Vlaicu, 0357/425741; 0770.348.681. 157518

AP.2 CAMERE-ARAD

- **Noi cumpărăm** apartament 2- 3 camere, garsoniere. Plata pe loc!!! 0752.510.776. 842293
- **Cumpăr apartament** 2- 3 camere, plata pe loc, 0746.055.126, 0724.512.512. 117418
- **Persoană fizică** cumpăr apartament 2 camere cu banii jos!!! Ofer prețul corect. Fără agenții imobiliare, 0772.155.210. 989614
- **Vând apartament** 2 camere/ IV, zona gării, 33.500 Euro, negociabil, ☎0741.150.246. 138005
- **Vând apartament** 2 camere, confort 1, semidecomandat, la bloc, zona Piața Romană. Informații tel. 0720.073.397. 158548
- **Vând apartament** 2 camere, 74 mp, et. 4, cartierul Alfa, geamuri termopan la camere, contorizat apă, căldură, aer condiționat, cameră mare, fără intermediari, preț negociabil. Telefon 0734.346.993, orele 10- 19. 168697
- **Vând apartament** 2 camere, zona 300, et. 8/8, 2 balcoane, amenajat, 76 mp (posibilitate termotecă), preț 31.000 Euro, 0733.632.595. 169561

AP.3 CAMERE-ARAD

- **Vând apartament** 3 camere, Piața UTA. Telefon 0357/428952. 170800

TERENURI LOCAL

- **Vând teren** agricol 1,70 ha Arad. Telefon 0756.314.331. 140099

TERENURI JUDEȚ

- **Vând loc** casă în Călugăreni, zona rezidențială, suprafața 985 mp, cu utilități. Tel. 0770.312.300. 139879
- **Vând loc** de casă în Cuvin 1.900 mp. Telefon 0723.791.460. 170636
- **Vând teren** intravilan în stațiunea Moneasa. Telefon 0751.245.667. 146190
- **Vând teren** intravilan, localitatea Horia, 500 mp, 3.600 Eur, ☎0743.325.339. 158558
- **Vând teren** intravilan în loc. Cicir 2.300 mp cu front stradal de 28 ml excelent pentru parcelare în două sau patru parcele. Telefon 0726.232.102. 166755

IMOBILE CHIRII

- **Închiriez apartament** central, 2 camere, et.2, tot confortul, 0257/272617, 0757.914.917. 168636
- **Închiriez apartament** cu o cameră, zonă centrală, 150 Eur, complet mobilat și utilat, str.Vârful cu Dor, ☎0787.877.193, Burciu 168771
- **Dau în** chirie apartament 3 camere și 1 cameră, termotecă, mobilat, zona Polivalentă. Tel. 0744.537.090. 146196
- **Ofer spre** închiriere garsonieră confort 1, mobilată, 0741.026.654. 168633
- **Închiriez apartament** 2 camere, ultracentral, decomandat, renovat, mobilă nouă, garaj, et. 3/4, lângă OMW Podgoria, 220 euro/ lună + garanție. Tel: 0723.557.115.
- **Închiriez casă** cu etaj (310 mp), zonă centrală. Ideal sediu firmă. Tel: 0722.293738. 965684
- **Închiriez apartament** 2 camere în Arad, zonă centrală, utilat, mobilat. Tel. 0745.201.435.

SPAȚII COM-ARAD

- **Închiriez bar** și birou de copiat acte pe str. Mărășești lângă serviciu pașapoarte, înmatriculări auto. Tel. 0746.889.076. 159591
- **Închiriez birouri,** Bălcescu, C. Liniștii, 0727.892.162. 135953
- **Închiriez hale** frigorifice 144 mp, Ursului, C. Liniștii, 0727.892.162. 135953

AP.3 CAMERE-ARAD

- **SC angajează** șofer pentru distribuție restaurant. Telefon 0722.274.848. 169614

OFERTE LOCURI DE MUNCĂ

- **Angajăm șoferi** cu atestat, transport internațional marfă 20 T tir, ☎0726.108.808. 169601
- **Angajăm șoferi** cu experiență internațional, contabilă pentru evidență primară, 0744.784.492.
- **Angajăm barmană** pentru perioadă nedeterminată. Tel. 0740.504.073.
- **Angajăm infirmieră** pentru cămin de bătrâni în Arad. Tel. 0755.596.765.
- **Angajăm ospătari** cu experiență. Program flexibil, salar motivant. Tel. 0753.427.276.
- **Angajăm reprezentant** comercial pentru Arad, cunoștințe operare calculator. Telefon 0257/282830.
- **Angajăm tâmplari** universali în Săntana. Asigurăm transportul. Tel. 0752.514.802. 169628
- **Angajăm urgent** confecționere cu experiență. Acordăm bonuri de masă, decontare abonament și sporuri, ☎0760.256.100.
- **Angajez șofer** profesionist, atestat+ ADR transport internațional și comunitate, ☎0722.652.102.
- **Angajez șofer** 3,5t și 7,5t extern/intern, 0736.676.517, 0748.914.261.
- **Angajez agenți** de pază, serioși peste 45 ani. Telefon 0740.130.259.
- **Angajez femei** serioase asamblare manuală cabluri în Arad. Telefon 0740.130.259.
- **Angajez muncitori** calificați și necalificați în construcții. Rog seriozitate, ☎0746.354.166.
- **Angajez muncitori** calificați și necalificați în construcții. Telefon ☎0743.295.529. 169549
- **Angajez muncitori** tâmplărie PVC-aluminiu experiența constituie avantaj. Telefon 0752.246.700.
- **Angajez pavatori** și muncitori necalificați. Telefon 0745.350.612.
- **Angajez tânără** absolventă pentru contabilitate primară. Telefon 0755.241.493. 170803
- **Ferma Grădiște** angajăm îngrijitor păsări inclusiv pensionari. Telefon 0723.579.764.
- **Firmă de** curățenie angajăm femei de serviciu. Telefon 0733.674.330.

• **Angajez bucătari,** ajutor bucătari, ospătari, femeie de serviciu şi paznic. Tel.: 0721.538.051.

• **Firmă de transport** angajează şoferi profesionişti cu experienţă pentru camion 20 tone. Informaţii tel: 0722.275.736.

• **Hotel 3** stele stele din municipu angajează cameristă. Tel: 0744.596.099.

• **Restaurant hotel 3** stele angajează bucătar pentru restaurant, salarizare motivantă. Informaţii tel: 0744.596.099.

• **Hotel angajează** cofetar, femeie de serviciu, electrician, instalator. Telefon 0372/578805.

• **Hotel Phoenix** angajează ospătar şi cameristă. Telefon 0724.301.508.

• **Hotel 3** stele Micălaca angajează ajutor bucătar (femeie), cameristă, 0744.767.777.

• **Restaurant angajează** ospătar şi ajutor- bucătar. Preferabil cu experienţă, 0741.463.339.

• **S.C. angajează** personal curăţenie pentru clinici medicale, birouri clădiri, ☎0728.935.279.

• **Societate angajăm** îngrijitori spaţii verzi cu permis auto. Informaţii: 0756.120.682. 170612

• **Societate angajează** vânzătoare magazin alimentar. Informaţii la telefon 0757.221.698.

CERERI LOCURI DE MUNCĂ

• **Arhitectă pensionară** caut loc de muncă în domeniul proiectări. Telefon 0740.274.653. 168656

PRESTĂRI SERVICII

• **Executăm zidărie,** tencuieli, zugrăveli, rigips, izolaţii, acoperişuri, fundaţii, consolidări, 0740.696.157. 170634

CONSTRUCŢII

• **Acasă aduc** balast, nisip, car moloz etc., 2- 20 mc, 0745.036.969. 168713

• **Aduc acasă** balast, nisip, sort, pământ, ridic moloz, 0747.206.371. 160456

• **Aduc balast,** nisip, sorturi, lemne, ridic moloz, 0754.772.222. 166697

AUTO ROMÂNEŞTI

• **Vând Dacia** Solenza, stare foarte bună, Euro 4. Preţ negociabil. Telefon 0747.016.845. 168742

AUTO STRĂINE

• **Vând autoturism** Cielo Executiv cu instalaţie gaz din fabricaţie, avariat, 130.000 km la bord, unic proprietar din anul 2006, culoare albastru cu jenţi aluminiu şi climă, preţ 3.000 lei. Telefon 0757.044.798. 168682

PIERDERI

• **Pierdut certificat** constatator nr. 38106/ 15.06.2010 emis de ORC Arad, aparţinând SC Wilson Gold SRL. Îl declar nul. 170714

• **Pierdut certificat** de înregistrare seria B nr. 0672314, CUI 17037918/2004 şi certificat constatator nr. 38117/ 15.06.2010 emise de ORC Arad, aparţinând SC Sirvan Farm SRL. Le declar nule. 170715

• **Pierdut certificat** de înregistrare seria B nr. 1153495, CUI 17037896/2004 şi certificat constatator nr. 31679/ 7.06.2010 emise de ORC Arad, aparţinând SC Pametflor SRL. Le declar nule. 170717

• **Pierdut certificat** de înregistrare seria B nr. 0672310, CUI 17037950/2004 şi certificat constatator nr. 38111/ 15.06.2010 emise de ORC Arad, aparţinând SC Inedit Rapid SRL. Le declar nule. 170733

• **Pierdut 2** certificate constatatoare cu nr. 28615 din 11.07.2006 şi nr. 28615 din 11.07.2006, eliberate pentru societatea SC Stylux Best SRL. Le declar nule. 171031

LOCURI DE VECI

• **Vând 2** locuri de veci în Cimitirul Eternitatea (UTA). Telefon 0752.651.795, 0771.661.376. 169600

PLANTE-FLORI

• **Vând sorg** boabe 1.000 kg, preţ 0,6 lei/kg, rapiţă boabe 200 kg preţ 1,5 lei/kg, grâu 2.000 kg preţ 0,7 lei/kg. Telefon 0745.139.265. 160425

• **Vând 300** baloţi lucernă, calităţi diferite, negociabil, la vedere, ☎0786.594.746. 148397

ANIMALE-PĂSĂRI DOMESTICE

• **Cumpăr vaci** slabe, grase, lipsă calciu pentru abator. Tel. 0745.505.122. 168881

• **Cumpăr 4** vaci, 3 viţei pentru abator, coarne cerb, cositor, nichel, videa, maşini fier vechi. Telefon 0741.134.368. 168637

• **Vând pui** de carne, curci, puicuţe pentru ouă. Telefon 0748.322.489. 160615

• **Vând Laptop** second ideal pentru începători sau copii. Foarte bun pentru zapping pe internet, facebook, joculeţe simple, uz didactic, tester service auto. Model: Acer TravelMate 5320, Memorie: 1 GB RAM, preţ 100 euro. Telefon 0723.597.561. 168726

• **Vând 40** capre, preţul la vedere, loc. Dieci. Telefon 0746.543.467. 160447

• **Vând 600** oi ţurcane, preţ la vedere. Telefon 0741.426.702. 170741

DIVERSE

• **Cumpăr pene** vechi, noi, cupru, alamă, fier, baterii, caroserii, preţ foarte bun, 0741.689.068. 139996

• **Vând aparat** foto SONY folosit foarte puţin, configuraţie originală, în stare excelentă de funcţionare, rezoluţie efectivă de 6.0 megapixels, Zoom optic 12x. Toate accesoriile preţ 500 lei. Telefon 0723.597.561. 168678

• **Vând cazane** ţuică, diferite mărimi, preţ avantajos. Telefon 0744.133.862. 140172

• **Vând Dacia** 1310 culoare roşie în stare foarte bună pentru circulat, Patefon cu plăci muzică uşoară veche şi trenuleţe pentru copii electric, 0257/235971. 170637

• **Vând familii** de albine, roi şi miere, 0257/ 256536, 0728.234.627. 166920

• **Vând frigider,** aragaz, maşină de spălat, maşină cusut Ileana, 0743.141.713. 138880

• **Vând cazane** ţuică, diferite mărimi. Preţ avantajos. Tel. 0752.859.864. 137997

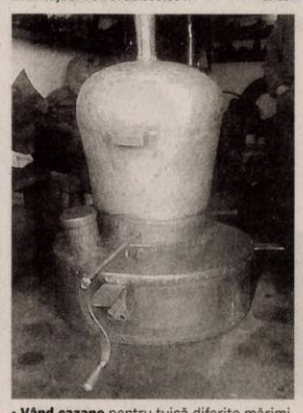

• **Vând cazane** pentru ţuică diferite mărimi, căldări magiun, ☎0755.221.641, ☎0746.549.644. 170742

• **Vând Laptop** second ideal pentru începători sau copii. Foarte bun pentru zapping pe internet, facebook, joculeţe simple, uz didactic, tester service auto. Model: Acer TravelMate 5320, Memorie: 1 GB RAM, preţ 100 euro. Telefon 0723.597.561. 168722

• **Vând vacă** cu lapte, viţea, junincă gestantă, purcei şi porc gras. Informaţii la telefon 0257/454169 sau 0756.241.224. 147315

Gemi Sport selecţionează

personal în vederea angajării pentru activităţi de curăţenie.

***Informaţii la telefon:* 0357/408718** sau la recepţia Gemi Sport din Arad, B-dul N. Titulescu nr. 7 (170629)

ACTIV GRUP IPURL, cu sediul în Arad, Str. Tribunul Buteanu nr.1, ap.1, Jud. Arad, în calitate de lichidator judiciar al **S.C. YUTA TEXTIL S.R.L,** identificată prin.C.U.I. 3249040, Nr. O.R.C. J2/1385/2003, cu sediul in Hălmagiu str. Fabricii, nr. 11, jud. Arad, societate în faliment, conform Sentintei Civile nr. 1142/10.05.2012 pronunţată de Tribunalul Arad, secţia Civila, în dosarul 897/108/2009*, anunţă vânzarea la licitaţie publică, conform prevederilor Legii 85/2006, a următoarelor bunuri imobile: Teren intravilan in suprafata de 20.023 mp, identificat in CF nr. 300449 (nr.CF vechi 980) situat în Hălmagiu jud. Arad, compus din Cladiri, apartamente (ansamblu locuinte de serviciu), corp administrativ, depozit, hale de productie+anexa, hală croitorie cu pretul de începere a licitatiei de **240.000 Euro.**

Licitaţia va avea loc în data de **19.08.2015. ora 12**^{00}, la sediul S.C. YUTA TEXTIL S.R.L In caz de neadjudecare licitatia se va repeta, în aceleasi conditii în data de **26.08.2015, 02.09.2015 ora 12**. Garanţia pentru înscrierea la licitaţie este de 10% din valoarea de pornire a bunului mobil. Înscrierile şi achitarea garanţiei de participare la licitaţie se pot face pana cu 1 ora înainte de începerea licitaţiei. La preţul de adjudecare se adaugă TVA. Regulamentul de organizare a licitaţiei si relaţii suplimentare se pot obtine la sediul ACTIV GRUP IPURL, tel/fax. 0257.214821, mobil 0744.697814, sau email activ_grup@yahoo.com.

ACTIV GRUP IPURL, cu sediul în Arad, str. Tribunul Buteanu nr.1, ap.1, jud. ARAD, lichidator judiciar al **S.C. INTER EDIL GEO S.R.L**, cu sediul în Arad, str. Cartier Faleza Sud, bl.33, sc B, et.4, ap.10 jud. Arad, C.U.I13865853, Nr. O.R.C. J02/259/2001, , desemnat prin Sentinta Civila nr. 187/27.01.2014, în dosarul 2204/108/2013, anunţă vânzarea la licitaţie publică, conform prevederilor Legii 85/2006, a imobilului: situat în Arad, str. Faleza Sud, bl.33, etaj, 4 scara B apartament.10, identificat in CF nr. 300122-C1-U1, CF vechi 58959 , nr. cad. 1954-1971/11/XX, 93 mp, parti comune 93/1844, cota teren 18/348, constând în apartament cu 3 camere, baie bucatarie, camara alimente, debara, antreu, grup sanitar, 2 balcoane, situat la etajul IV in bloc cu P+4 nivele., situat cu preţul de începere a licitaţiei stabilit la **169.200 lei**.

Licitaţia va avea loc în data de **13.08.2015 ora 12**^{00}, la sediul ACTIV GRUP I.P.U.R.L. In caz de neadjudecare licitatia se va repeta, în aceleasi conditii în data de **20.08.2015 ora 12**.Garanţia pentru înscrierea la licitaţie este de 10% din valoarea de pornire a fiecărui bunu imobil. Înscrierile şi achitarea garanţiei de participare la licitaţie se pot face până cu 1 ora înainte de începerea licitaţiei. Regulamentul de organizare a licitaţiei si relaţii suplimentare se pot obtine la sediul ACTIV GRUP IPURL, tel. 0257/214821, sau 0744.697814. **(171050)**

www.aradon.ro

EVIDENȚIAZĂ-TE!

Talon valabil până în 30 septembrie 2015

Text: **DATA apariției:**.....

.....

.....

.....

.....

.....

.....

.....

Date personale:

Nume şi Prenume:

Telefon:

Buletin de identitate:

TALON + PREȚUL CATEGORIEI AFERENTE

Anunțurile se preiau zilnic, la ghişeu, până în ora 16^{00}, după această oră, se pot prelua doar prin intermediul sistemului online de preluare al anunțurilor disponibil pe www.jurnalaradean.ro . Anunțurile de mică publicitate din Jurnal Arădean se publică pe baza talonului din ziar
Redacția nu îşi asumă responsabilitatea pentru conținutul anunțurilor de mică publicitate!

JURNAL ARĂDEAN

JURNAL ARĂDEAN

Smith în „Collateral Beauty”

WASHINGTON. Actorul Will Smith se află în negocieri avansate cu producătorii filmului ‚Collateral Beauty', regizat de Alfonso Gomez-Rejon, pentru înlocuirea lui Hugh Jackman, scrie variety.com. Actrița Rooney Mara va face parte de asemenea din distribuția filmului care urmărește povestea unui manager din industria de publicitate din New York, Smith, care se confruntă cu o experiență personală dramatică. Actorul australian Hugh Jackman a renunțat luna trecută să interpreteze personajul Smith pentru a se putea dedica filmărilor pentru Wolverine, produs de studiourile Fox, care va avea premiera în 3 martie 2017. După ce Jackman a renunțat la rol, producătorii ‚Collateral Beauty' au discutat și cu Johnny Depp pentru rolul principal din acest film. Gomez-Rejon regizează ‚Collateral Beauty' după un scenariu semnat de Allan Loeb, iar Palmstar și Likely Story au cumpărat în iunie drepturile de producție, Palmstar asigurând finanțarea totală a proiectului. Filmările vor începe la sfârșitul acestui an, urmând ca anul viitor să ajungă în cinematografe.

SURSA: AGERPRES

Will Smith FOTO:EPA

Donați de peste 500.000 lire

LONDRA. Un apel pentru donații după uciderea leului Cecil în Zimbabwe de către un dentist american a condus la strângerea a mai mult de jumătate de milion de lire sterline, a anunțat marți unitatea de cercetare și conservare a faunei sălbatice a Universității Oxford, informează AFP. Această unitate, care a plasat un colier GPS în jurul gâtului leului Cecil în anul 2008 pentru a colecta informații cu privire la stilul de viață al leilor și al longevității acestora, a primit din donații peste 500.000 de lire sterline (785 de mii de euro) în cursul săptămânii trecute.

Câni pe placa FOTO:FAN

Surfing pentru câini

WASHINGTON. Cea de-a zecea ediție a Petco Surf Dog Competition a reunit, la sfârșitul săptămânii trecute, pe plaja din San Diego, din statul american California, 50 de câini amatori de sporturi acvatice, care s-au întrecut într-un concurs de surfing. Dotate cu veste de salvare și ajutate de stăpâni pentru a se urca pe placa de surf, patrupedele au primit note în funcție de durata cursei efectuate, de abilitățile dovedite și, nu în ultimul rând, de atitudinea de care au dat dovadă în timpul competiției. Podimul a fost dominat categoric de cățelușe

SURSA:AGERPRES

Sandale cu diamante

WASHINGTON. Celebra cântăreață americană Beyoncé a cheltuit 312.000 de dolari pe o pereche de sandale cu toc „stiletto” ornate cu diamante, pe care le va purta în viitorul său videoclip. Creație a firmei House of Borgezie, aceste superbe încălțări sunt realizate personalizat în Marea Britanie, au 1.310 diamante și garanție nelimitată. Sandalele poartă numele de „The Princess Constellation” (Constelația prințesa), iar casa de modă le descrie drept, poate, cea de-a opta minune a lumii.

SURSA:AGERPRES

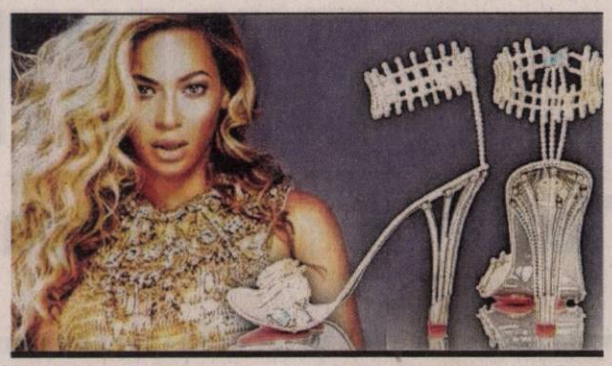

Beyoncé FOTO:FAN

www.aradon.ro
Mai multe poze cu Florina

Florina
Este născută în zodia berbec şi îi place să danseze şi să pozeze

Aniversare
Hipopotamul pitic Petre își sărbătorește cea de a 31 aniversare alături de puiul său Obi. FOTO: EPA

Într-o misiune NASA

WASHINGTON. Actrița Nichelle Nichols, cunoscută pentru rolul Uhura din pelicula ‚Star Trek', va participa la o misiune a SOFIA, cel mai nou telescop al Agenției Spațiale Americane, scrie theverge.com. SOFIA (‚Stratospheric Observatory for Infrared Astronomy') este instalat la bordul unei aeronave Boeing 747 care va decola la 15 septembrie de la centrul Armstrong al NASA din California. Nichelle Nichols va fi prima persoană din afara agenției spațiale americane care va participa la o misiune a acestui telescop. Realizat în urma unui proiect comun al NASA și al centrului aerospațial german (DLR), SOFIA este al doilea și cel mai nou tip de observator aerian al NASA. Modelul din prima generație a realizat primul zbor în 1977 și, potrivit lui Nichelle Nichols, ea s-a aflat și atunci la bordul avionului, scrie theverge.com. **SURSA:AGERPRES**

Nichelle Nichols FOTO:FAN

România, ţară din poveşti

Juriul competiției a trebuit să aleagă cele mai bune zece fotografii din cele aproape 18.000 înscrise în concurs.

Peisaj din România FOTO: EDUARD GUȚESCU

LONDRA. Fotograful Eduard Guțescu a câștigat un premiu de merit în cadrul concursului de fotografie National Geographic Traveler Photo Contest 2015, la secțiunea „Outdoor Scenes” (Peisaj) cu fotografia „Romania, Land of Fairy Tales” (România, țară din povești).

Fotografia surprinde un peisaj hibernal din satul Peștera, din zona Bran.

Juriul competiției a trebuit să aleagă cele mai bune zece fotografii din cele aproape 18.000 înscrise în concurs la patru categorii Travel Portraits (portrete de călătorie), Outdoor Scenes (peisaj), Sense of Place (simțul locului) și Spontaneous Moments (momente spontane).

Fotografia lui Eduard Guțescu a primit una dintre cele 7 mențiuni speciale decernate în cadrul concursului. Premiul întâi a fost câștigat de fotografia „Whale Whisperers”, a fotografului mexican Anua Patjane.

Imaginea surprinde o balenă cu cocoașă, înotând alături de puiul ei nou-născut sub supravegherea unor scafandri în apele insulei Roca Partida, cea mai mică dintre cele patru insule ale arhipelagului Revillagigedo, din Oceanul Pacific.

Premiul al doilea a fost câștigat de fotografia „Gravel Workmen” a fotografului Faisal Azim din Bangladesh, iar premiul al treilea i-a revenit lui Ahmed Al Toqi din Oman pentru o fotografie cu o cursă de cămile, „Camel Ardah”.

SURSA: AGERPRES

Petrecere cu împuşcături

OTTAWA. O petrecere organizată la Toronto de rapperul canadian Drake s-a terminat marți cu un schimb de focuri soldat cu doi morți și trei răniți, a anunțat poliția locală, citată de AFP.

Conflictul a izbucnit la ora închiderii, în discoteca Muzik Nightclub din centrul orașului. Au fost trase focuri de armă și în afara clubului, a adăugat poliția, fără să precizeze dacă și rapperul era prezent la petrecerea organizată la finalul unui festival de muzică pe care îl organizează în fiecare an.

Au fost uciși un bărbat și o femeie, a informat poliția din Toronto pe contul său de Twitter.

Drake are 28 de ani, a crescut la Toronto, a avut succes încă din adolescență datorită apariților la televiziunea canadiană și a înregistrat primul ‚mix-tape' în 2006. El a primit un premiu Grammy în 2013 pentru albumul ‚Take Care'.

SURSA:AGERPRES

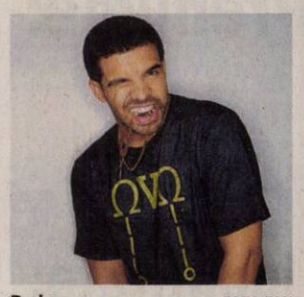

Drake FOTO:FAN

Bilete epuizate în 24 de ore

BERLIN. Cel mai mare festival de heavy metal din lume, Wacken Open Air (W:O:A), care s-a încheiat duminică, va avea loc în 2016 cu casa de bilete închisă, anunță DPA marți. Toate cele 75.000 de bilete s-au epuizat în mai puțin de 24 de ore de la punerea lor în vânzare, au informat organizatorii evenimentului din mica localitate germană Wacken, care are numai 2.000 de locuitori și care găzduiește de 25 de ani acest festival. Printre muzicienii care vor concerta anul viitor se numără grupurile germane Blind Guardian și Callejon, precum și trupele americane Ministry și Steel Panther. Cea de-a 26-a ediție a W:O:A este programată în intervalul 4-6 august 2016.

SURSA: AGERPRES

FONDAT 1989, APARE LA ARAD, TEL. 0257/281.802, E-MAIL: REDACTIA.JURNALARADEAN@RUSSMEDIA.RO; PUBLICITATE.JURNALARADEAN@RUSSMEDIA.RO

JURNAL ARĂDEAN

o marcă russmedia

Jasmine Gill caută afirmarea la Univ Goldiş ICIM Arad
PAGINA 9

Rebecca Hall, prinsă între prezent şi un trecut negativ
PAGINA 6

VINERI
7 AUGUST 2015
ANUL XXVII, NR. 7382
16 PAGINI - 1,50 LEI

33° Temperaturile se vor situa între 20 şi 33 grade. Vântul va sufla cu 9-14 km/h.

DIMINEAŢA | AMIAZA | SEARA

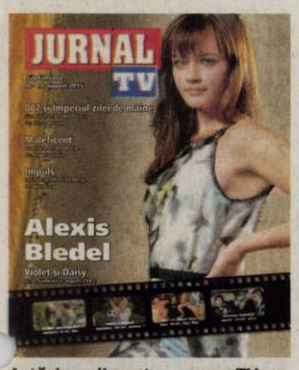

Astăzi, supliment programe TV pentru perioada 8-14 august 2015. Se difuzează gratuit.

S-a răsturnat cu pasageri cu tot

ILTEU. Un microbuz în care se aflau 12 pasageri s-a răsturnat, joi, în jurul amiezii, în afara localităţii Ilteu. Patru persoane au fost transportate la spital. **/P.5**

L-au resuscitat pe ştrand FOTO: C.C.

A făcut stop cardiac la ştrand

ARAD. Un bărbat în vârstă de 75 de ani a făcut stop cardio-respirator într-unul dintre bazinele Ştrandului Neptun. Incidentul a avut loc joi după-amiază. **/P.6**

Loto din 6 august

6/49:	35, 16 ,14, 7, 46, 40
NOROC	3070862
5/40:	26, 19, 7, 29, 27, 14
JOKER	21 34 30 5 45/17

Export

Partenerii României în activităţile de export.

Grafica: JA Sursa: INS

Au dat cu pumnul în şcoală

Elevii arădeni au devenit mai violenţi ca anii trecuţi iar şcolile sunt tot mai păzite de forţele de ordine.

ARAD. A crescut infracţionalitatea în şcoli. Chiar dacă numărul infracţiunilor nu este spectaculos, creşterea lor procentuală dă de gândit. Elevii arădeni sunt mai bătăuşi şi fură mai mult. Un raport al Inspectoratului Judeţean de Poliţie către Prefectura Arad a făcut public numărul infracţiunilor comise de elevi în anul şcolar 2014-2015. Din raportările poliţiştilor reiese că 41 elevi au încălcat legea anul trecut în şcoală sau în apropierea şcolii, faţă de 35 în urmă cu un an. O creştere procentuală de 17,14%, raportată doar la municipiul Arad, pentru că la şcolile din judeţ a fost înregistrat un singur caz.

Infracţiunea preferată de elevi este furtul. La acest capitol a fost înregistrată şi cea mai mare creştere: de la 10 furturi s-a ajuns la 26, în anul care s-a încheiat. Bătăile, numite oficial loviri şi alte violenţe, au ajuns de la 4 la 11. Ameninţările şi alte infracţiuni s-au menţinut la un număr extrem de scăzut.

Din păcate, cele mai multe dintre infracţiuni au rămas cu autor necunoscut: 26 de abateri de la lege nu se ştie cine le-a făptuit, ele fiind înregistrate ca dosare cu autor necunoscut. Unde au reuşit să depisteze şi infractorul, s-a dovedit că cei mai mulţi au fost elevi. Au fost şi doi profesori, şi două persoane definite ca fiind „din altă categorie". **/P.5**

Aradul, pustiu din cauza caniculei

Vremea caniculară a pus stăpânire pe oraşul nostru, temperaturile ajungând joi la maxima de 35° celsius. Fiecare s-a ascuns de soare pe unde a putut dovadă fiind şi faptul că, pe la orele amiezii, străzile municipiului erau aproape pustii. Ştrandul Neptun a fost luat cu asalt de mulţi arădeni care au ales să se răcorească, fie în bazine, fie la terase. Nici terasele de pe Bulevardul Revoluţiei nu au fost ocolite, mai ales acelea unde apa rece este pulverizată direct din ventilatoare pe clienţi. La mare căutare a fost însă şi Parcul de la Pădurice. FOTO: VALI GORAN

Ştrandul Neptun, la momentul sugestiei

Primăria Arad şi-a făcut publică intenţia de a elabora un plan urbanistic zonal pentru dezvoltarea Ştrandului Neptun.

ARAD. Primăria are de gând să dezvolte Ştrandul Neptun. Dar până la lucrări efective şi un ştrand de zile mari drumul e foarte lung. Şi trece printr-o serie întreagă de acte birocratice. Primul act datează din august şi e un „anunţ de informare a publicului în legătură cu intenţia de elaborare a planului urbanistic zonal - dezvoltare ştrand Neptun din municipiul Arad şi a regulamentului local de urbanism aferent etapa I - pregătitoare". Mai niciodată un astfel de anunţ postat, ca obligaţie legală, pe pagina de internet a Primăriei Arad, nu a adus la porţile instituţiei arădenii şi sugestiile lor. Dar e posibil ca acum - pentru că e vorba, totuşi, de ştrand - lucrurile să stea cât de cât altfel.

Pe 4 august, Primăria Arad şi-a făcut publică intenţia de a elabora un plan urbanistic zonal privind ştrandul şi viitoarea sa dezvoltare, argumentând intenţia de elaborare a PUZ-ului simplu, ba chiar enigmatic. **/P.3**

Lucrări reprogramate FOTO: JA

Modificare la lucrările la apă

ARAD. Deşi Compania de Apă a anunţat că joi va întrerupe furnizarea apei către comuna Vladimirescu, pentru a executa lucrări la conducta de aducţiune, totul s-a reprogramat. De abia luni comuna Vladimirescu va rămâne fără apă. **/P.8**

Aeroportul Arad FOTO: JA

Vine confirmarea: aeroportul, „în cap"

ARAD. Asociaţia Aeroporturilor din România confirmă faptul că Aeroportul Arad merge „în cap". Pe lângă că am rămas fără cursele de transport persoane, nu mai avem nici măcar transporturi de mărfuri. **/P.3**

Patru cărţi, un singur autor

ŞIRIA. „Puterea cuvântului", „Românul rebel", „Jocul dragostei" şi „Deşertul arzător al vieţii" sunt cărţile pe care le-a lansat Eugenia Nichici, zilele trecute, la prima ediţie a Festivalului „Ioan Slavici" de la Şiria. **/P.5**

Fără reguli pe piste de biciclete

ARAD. În acest moment, pistele pentru biciclete rămân în continuare unul dintre cele mai discutate subiecte între arădenii iubitori de mişcare. **/P.8**

Spectacol la „Activ" FOTO: JA

Aradul intră în zodia tenisului

ARAD. Baza „Activ" este, între 9-16 august, gazda ediţiei cu numărul XI a Trofeului „Ilie Năstase" la tenis feminin, organizat de TenisFan, FR de Tenis şi CJ Arad. Favorita principală vine din Slovenia, Tamara Zidansek (poziţia 494 WTA), premiile puse în joc fiind de 10.000 de dolari. **/P.9**

Remember: 7 august

1848 A murit chimistul Jons Jacob Berzelius, unul dintre fondatorii chimiei moderne (n. 1779)

1876 S-a născut Mata Hari, dansatoare exotică, curtezană şi spioană, care a fost condamnată pentru spionaj şi executată (d. 1917)

1881 S-a născut compozitorul George Enescu (d. 1955)

1911 A încetat din viaţă Gheorghe Cârţan (Badea Cârţan) (n. 1849)

1941 A încetat din viaţă poetul, dramaturgul, romancierul, pictorul, filosoful şi compozitorul Rabindranath Tagore (n. 1861)

1957 A încetat din viaţă actorul Oliver Hardy (celebrul „Bran") (n. 1892)

1958 S-a născut Bruce Dickinson, solistul vocal al formaţiei Iron Maiden

1960 S-a născut David Duchovny, actor american

Charlize Theron FOTO: FAN

1970 A avut loc prima competiţie de şah pe calculator

1975 S-a născut **Charlize Theron** actriţă din Africa de Sud

1983 A încetat din viaţă astronomul Bart J. Bok, expert în studiul Căii Lactee (n. 1906)

1983 S-a născut Poncho, membru al formaţiei RBD

Întreruperi de curent

Luni, 10 august 2015. În judeţ, h 8-16: Susag (p); **h 8-17:** Sebiş, stăzile, Crişului, Victoriei, Parcul Libertăţii, Piaţa Tineret; **h 8-18:** Ineu - Cartier(p); **h 8-19:** Căpruţa, Dumbrăviţa, Groşii Noi, Slatina de Mureş.

Pieţe şi târguri

Astăzi este zi de piaţă la Ineu, Lipova, Covăsânţ, Mişca, Moneasa, Şepreuş, Şimand, Vladimirescu, Şeitin. **Tot astăzi se organizează târguri săptămânale la** Ineu, Şepreuş, Şimand.

Sâmbătă este zi de piaţă la Chişineu-Criş, Lipova, Pâncota, Felnac, Grăniceri, Hălmagiu, Moneasa, Pecica, Vărşand, Socodor, Vladimirescu, Zimandu Nou, Covăsânţ. **Târguri săptămânale se desfăşoară sâmbătă la** Lipova, Pâncota, Hălmagiu, Moneasa.

Sudoku

REGULI: În fiecare bloc sunt câteva cifre între 1 şi 9, stabilite dinainte. Acestea trebuie completate cu cifrele lipsă, în aşa fel încât fiecare număr să figureze o singură dată. De asemenea, cifrele de la 1 la 9 trebuie să figureze o singură dată atât pe rândurile orizontale cât şi pe coloanele verticale ale celor nouă blocuri luate împreună.

ÎNCEPĂTORI

		4			1			
	9	2		5			4	
			3	2		8		
	8	9						7
5			9			6		
	5			6	9			
						4	3	
			4		8		2	6

AVANSAŢI

			5		8			
	6	9			4			
						5		
			4	7			6	
2	4						9	1
8						2		
						8		
3			7		5			
4							1	3

Soluţiile jocurilor din numărul precedent:

ÎNCEPĂTORI

8	7	1	4	9	5	3	6	2
3	2	9	1	7	6	4	8	5
4	5	6	8	3	2	1	9	7
9	6	8	7	5	3	2	4	1
1	3	2	9	8	4	7	5	6
5	4	7	2	6	1	8	3	9
2	8	3	5	1	9	6	7	4
7	9	4	6	2	8	5	1	3
6	1	5	3	4	7	9	2	8

AVANSAŢI

3	5	2	4	6	7	1	8	9
8	1	7	3	2	9	5	6	4
9	4	6	1	8	5	3	2	7
1	7	9	2	5	8	6	4	3
4	6	3	7	9	1	8	5	2
5	2	8	6	3	4	9	7	1
6	9	1	5	4	2	7	3	8
2	8	5	9	7	3	4	1	6
7	3	4	8	1	6	2	9	5

Reţeta zilei

Îngheţată cu zmeură

INGREDIENTE: 150 g de zmeură, 4 linguri de zahăr pudră, 450 g de iaurt gras, 1 lingură nucă de cocos rasă.

MOD DE PREPARARE: Se pasează cu ajutorul robotului de bucătărie 150 g de zmeură, împreună cu 4 linguri de zahăr pudră. Se dau printr-o sită, pentru înlăturarea seminţelor. Se răstoarnă într-un bol 225 g de iaurt amestecat cu o lingură de nucă de cocos şi se adaugă 2 linguri de piure, astfel încât compoziţia să capete o tentă roz. Se răstoarnă în formele de îngheţată, se adaugă restul de piure de zmeură, apoi încă 225 g de iaurt. Se înfige câte un băţ în fiecare formă şi se dau la congelator până când compoziţia este întărită complet. **Poftă bună!**

Pentru mai multe reţete intră pe www.culinar.ro

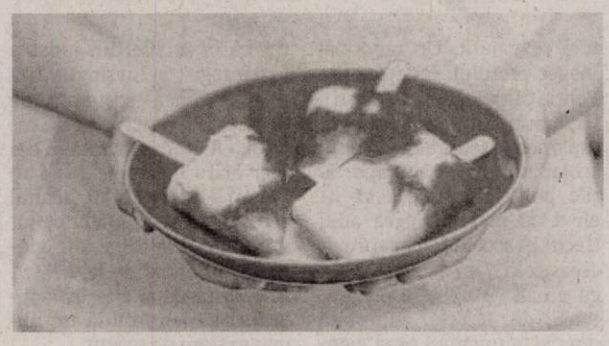

Sănătate

- **CABINET GINECOLOGIC:** Cabinet ginecologic Arad, B-dul Decebal 11 (lângă Hotel Aradul), chiuretaj medicamentos, eco 4 D, test PAP.TEL: 0770823850, 0723643581
- **Policlinica DR. TURCIN, oferă:** Cardiologie (EKG, Ecografie cardiacă, Doppler vascular, Holter EKG si TA, Test de efort), Oftalmologie **(NOU - chirurgie pol anterior; CV computerizat; optică medicală),** ORL (videoendoscopie), pneumologie, gastroenterologie, neuropsihiatrie, medicină de familie, ecografii generale. **Telefon: 0257/285510, www.policlinica-turcin.ro**
- **Farmacia GLYKON - UTA**, Bl U 6 (vis-a-vis de biserica în construcţie). DESCHIS ZILNIC : LUNI-VINERI 07.00 -21.00 SÂMBĂTĂ şi DUMINICĂ 08.00-18.00. **Telefon : 0257/241.197.**

Horoscop

BERBECUL (III.21.-IV.20.)
Este momentul să faceţi schimbările dorite pe plan profesional şi în domeniul afacerilor. Relaţiile cu partenerii sunt foarte bune şi este un moment bun pentru a încheia contracte.

TAURUL (IV.21.-V.20.)
Sunteţi plin de energie şi puteţi realiza tot ceea ce v-aţi propus pentru azi. Aveţi ocazia să obţineţi un câştig financiar consistent, dar şi să vă afirmaţi în societate.

GEMENII (V.21.-VI.21.)
În prima parte a zilei vă simţiţi plin de energie şi în stare de mari eforturi fizice. Vă sfătuim să nu vă supraestimati forţele, pentru că s-ar putea să aveţi probleme de sănătate.

RACUL (VI.22.-VII.22.)
Aveţi idei valoroase, apreciate de şefi şi de colegii de serviciu. Sunteţi în formă şi puteţi să finalizaţi tot ce aţi început.

LEUL (VII.23.-VIII.23.)
Este un moment favorabil pentru investiţii sau pentru a începe o afacere. De asemenea, sunt favorizate întâlnirile romantice şi călătoriile.

FECIOARA (VIII.24.-IX.23.)
Puteţi face schimbări importante în viaţa dumneavoastră, mai ales pe plan social şi sentimental. Sunt favorizate relaţiile de parteneriat şi întâlnirile de afaceri.

BALANŢA (IX.24.-X.23.)
Puteţi avea o mare reuşită cu prilejul unei scurte călătorii în interes de afaceri. Vă sfătuim să aveţi răbdare şi să evitaţi discuţiile în contradictoriu!

SCORPIONUL (X.24.-XI.22.)
Sunteţi nevoit să vă schimbaţi programul de mai multe ori. Faceţi cunoştinţă cu o persoană mai în vârstă, care vă va ajuta cu sfaturi la demararea unei activităţi profitabile.

SĂGETĂTORUL (XI.23.-XII.21.)
În cursul dimineţii, primiţi o sumă de bani care înviorează bugetul familiei. S-ar putea să intraţi în posesia unei moşteniri sau să primiţi un credit.

CAPRICORNUL (XII.22.-I.20.)
Se pare că întâmpinaţi dificultăţi financiare. Traversaţi o perioadă favorabilă inspiraţiei artistice. Creativitatea şi originalitatea de care dispuneţi vă aduc succes în societate.

VĂRSĂTORUL (I.21.-II.20.)
Aveţi ocazia să rezolvaţi o problemă de natură sentimentală. În cursul dimineţii, un prieten vă propune să vă asociaţi într-o afacere pe care a demarat-o cu puţin timp în urmă.

PEŞTII (II.21.-III.20.)
Aveţi o zi grea, cu multe probleme de rezolvat, dar sunteţi în formă excelentă şi reuşiţi să faceţi faţă. Situaţia financiară nu este prea bună, dar nu este cazul să vă îngrijoraţi.

„Jurnal arădean" vă ascultă

De luni până joi, între orele 11.00-13.00, la telefonul 0257.280943, redactorul nostru vă stă la dispoziţie.

ARAD. „De ceva timp în fiecare seară suntem deranjaţi de zgomotul infernal pe care îl produc motocicletele" - ne spune domnul **C.P.** (cartierul Vlaicu, Piaţa Fortuna). „S-a adunat aici un grup de tineri, derbedei, care în jurul orelor 1-2 fac gălăgie cu motocicletele şi este groaznic, nu ne putem odihni. Atât eu cât şi vecinii mei credem că ar trebui luate măsuri în această privinţă".

Doamna **V.S.** se plânge de faptul că de trei luni nu a mai fost udat pe strada Milea: „Este foarte cald, plin de maşini şi de praf, iar noi trebuie să suportăm asta pentru că niciodată nu se udă şi pe aici" - ne-a spus, nemulţumită, cititoarea noastră.

Gheorghe D. din satul Voievodeni face o reclamaţie în legătură cu zgomotul şi muzica pe care o pun nişte familii din apropierea sa: „Este un sat mic, suntem mulţi oameni în vârstă, iar muzica şi gălăgia asta ne deranjează foarte tare, în special la ore târzii. Aceşti oameni pun muzică în fiecare seară şi nu se gândesc şi la noi. Sperăm că se poate rezolva cumva".

JA-O.P.

Curs valutar

Denumirea valutei	BNR	BCR		BRD		Intesa Sanpaolo Bank		Banca Românească		Nextebank		Alpha Bank		Casa de schimb LUXOR		Casa de schimb TRESOR	
		C	V	C	V	C	V	C	V	C	V	C	V	C	V	C	V
Euro	4,41	4,33	4,48	4,33	4,48	4,35	4,44	4,37	4,44	4,37	4,45	4,39	4,43	4,38	4,41	-	-
Dolar SUA	4,04	3,94	4,12	3,95	4,12	3,97	4,07	4,00	4,06	3,97	4,09	4,01	4,08	4,01	4,05	-	-
Forint	0,0142	0,0136	0,0148	0,0133	0,0148	0,0135	0,0155	-	-	0,0136	0,0148	-	-	0,0141	0,0144	-	-
Gram aur	141																

Vremea

Vineri, 7 august

www.aradon.ro

20° LA ORA 6 — temperaturile se vor situa între 19 şi 20 grade. Vântul va sufla cu 14 km/h dinspre SE.

33° LA ORA 18 — temperaturile se vor situa între 32 şi 33 grade. Vântul va sufla cu 9 km/h dinspre ESE.

Ziua precedentă

Arad	20–35	Umiditate:	38%
Lipova	20–35	Presiune:	1015,92 mb
Chişineu- Criş	20–35	Precipitaţii:	0 %
Săvârşin	19–34	Vânt:	12,87 km/h
Sebiş	19–34	Direcţie vânt:	NNE

Soarele

Răsare: 06:23
Apune: 20:57

Azi

Temperaturile se vor situa între 20 şi 33 grade. Vântul va sufla cu 9-14 km/h, dinspre ESE-SE.

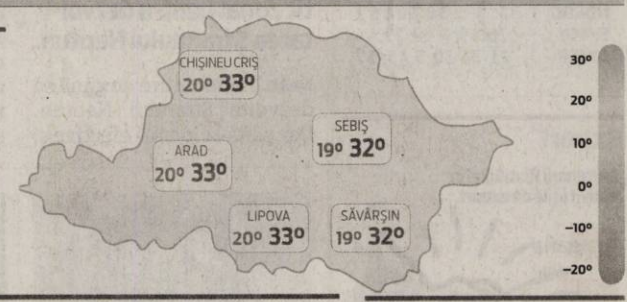

FAZELE LUNII

16.07 · 24.07 · 31.07 · 7.08

VINERI	SÂMBĂTĂ	DUMINICĂ	LUNI
20° 33° furtună cu descărcări electrice	19° 35° caniculă	18° 34° predominant însorit	18° 34° parţial însorit

Calendar

Biserica ortodoxă: Sf. Cuv. Teodora de la Sihla; Sf. Cuv. Mc. Dometie Persul; Sf. Ier. Narcis, arhiepiscopul Ierusalimului; Sf. Irina împărăteasa (Post)
Biserica greco-catolică: Cuv. m. Dometie Persul
Biserica romano-catolică: Ss. Sixt al II-lea, pp. şi îns., m.; Caietan, pr.

Prognoză pentru trei zile

Temperaturile minime vor fi cuprinse între 18 şi 19 grade, iar cele maxime între 34 şi 35 grade.

Temp.minime: 18-19°C
Temp.maxime: 34-35°C.

JURNAL ARĂDEAN
B-dul Revoluţiei nr. 62, Arad
BRAT Auditat de BRAT
Reclamaţii difuzare: 0257/212.032

Director de vânzări: Mircea Ţişcă (8427)
Secretariat: 0257.281802 (centrala), fax - 0257.212.012
Şef departament difuzare: Carmen Csordas
Marea publicitate: 0257.280904
Mica publicitate: 0257.210775; B-dul Revoluţiei, nr. 81
Tiparul executat la: Tipografia Russmedia Kft. Debrecen

Redactor şef: Adriana Barbu (8416) Responsabil de număr: Leo Sfâra
Secretar general de redacţie: Gabriela Groza (8423); Departamente: Eveniment: Simona Butaru, Monica Ardelean (8405), Alin Gherasim (8417), Ioana Costaş (8414); Valentin Goran (8405); Politic: Simion Todoca (8434); Economic: Andreea Pintea (8415); Cultură, Învăţământ: Vasile Filip (8421); Social: Diana Duţu (8413); Sport: Daniel Scridon (8424), Leo Sfâra (8422), Dan Lazăr (8406).
Tehnoredactare: Ghizela Şerban (8409), Munteanu Daniel (8411).
REDACŢIE: tel. 0257.281802 (centrala); fax 0257.212.012, 0257.228.592; e-mail:redactia.jurnalaradean@russmedia.ro, adevaruldearad@russmedia.ro, publicitate.jurnalaradean@russmedia.ro, publicitate.adevarul@russmedia.ro

Ştrandul, printre sugestii

Primăria Arad şi-a făcut publică intenţia de a elabora un plan urbanistic zonal pentru dezvoltarea Ştrandului Neptun. Seria actelor birocratice şi a planurilor începe acum.

Ştrandul aşteaptă părerile arădenilor FOTO: JA

ARAD. Iată explicaţia: „Ştrandul Neptun din Municipiul Arad este cuprins în Zona Construită Protejată a Municipiului Arad, reglementată prin PUZ CP - Zona Monumente Protejate Arad (Zona Istorică de Referinţă 5, subzonă Istorică de Referinţă 55). Documentaţia de urbanism prevede pentru ZIR 5 elaborarea unor studii urbanistice/ documentaţii de urbanism PUZ. Zona ştrandului a făcut obiectul unei documentaţii de urbanism Plan Urbanistic de Detaliu «Amenajare Ştrand Neptun Arad» aprobată prin H.C.L.M.Arad nr.189/2004. Această documentaţie de urbanism nu mai corespunde cerinţelor actuale de dezvoltare a zonei".

La aceste justificări au fost adăugate şi prevederile Legii nr.350/2001 privind amenajarea teritoriului şi urbanismul cu completările şi modificările ulterioare.

Primăria invită publicul să transmită observaţii şi propuneri pe tema viitorului celei mai mari baze de agrement din oraş, a doua ca mărime din Europa situate pe o apă curgătoare.

Arădenii nu au la dispoziţie, însă, foarte mult timp să-şi spună părerea: în zilele lucrătoare, doar până în 18 august, sunt aşteptaţi la sediul Primăriei Municipiului Arad, B-dul Revoluţiei nr.75, serviciul Relaţii cu Publicul.

Reprezentanţii Municipalităţii arată faptul că „observaţiile sunt necesare în vederea stabilirii cerinţelor de elaborare a documentaţiei de urbanism" şi că „răspunsul la observaţiile transmise va fi publicat pe pagina de internet a Primăriei Arad şi afişat la sediul propriu timp de 15 zile de la încheierea perioadei de consultare a publicului".

Ce va urma după ce arădenii au fost informaţi de intenţie şi cei interesaţi şi-au spus părerea? Următoarele etape preconizate pentru consultarea publicului până la aprobarea planului de dezvoltare viitoare a ştrandului sunt: etapa elaborării propunerilor ce vor fi supuse procesului de avizare, şi elaborarea propunerii finale, care include toate observaţiile avizatorilor şi care se supune procedurii de transparenţă decizională.

ADRIANA BARBU
adriana.barbu@russmedia.ro

Un ştrand cu spa

Care sunt intenţiile Primăriei Arad vis-a-vis de Ştrandul Neptun? Unele dintre acestea au fost făcute publice de primarul Gheorghe Falcă în consultările sale publice. Edilul a vorbit de alte câteva bazine cu apă termală, de o zonă de bazine acoperită de tip spa, de un tunel de legătură între bazinele exterioare, cele interioare şi vestiare, de o zonă de distracţie pentru copii şi tineri, de revigorarea zonei comerciale, de o viaţă de noapte a ştrandului etc. Adică despre realităţi posibile la care arădenii visează demult.

Lapte de 5,5 milioane de lei pentru elevii arădeni

Consiliul Judeţean Arad a lansat licitaţia pentru achiziţia laptelui ce va fi împărţit elevilor din şcolile arădene.

ARAD. După ce a grăbit licitaţia pentru achiziţia produselor de panificaţie pentru elevii din judeţ, Consiliul Judeţean Arad (CJA) a lansat deja şi licitaţia pentru achiziţia laptelui ce va însoţi cornul pe masa copiilor din Arad. 5,5 milioane de lei estimează că va cheltui instituţia judeţeană pentru acest produs. Şi nici nu este mult, dacă stăm să ne gândim la cât de multe porţii vor fi cumpărate. Potrivit caietului de sarcini, se doreşte achiziţionarea a 7.640.736 de porţii de lapte a câte 200 de mililitri fiecare. Fiecare porţie va fi distribuită elevilor din învăţământul primar şi gimnazial de stat şi privat, precum şi copiilor preşcolari din grădiniţele de stat şi private cu program normal din judeţul nostru în anul şcolar 2015-2016. Trebuie precizat şi faptul că porţiile de lapte nu doar că vor fi furnizate de către societatea care va câştiga licitaţia, dar aceasta va trebui să se ocupe şi de furnizarea lor în unităţile de învăţământ. Cât estimează că va plăti CJA pentru fiecare doză de lapte? 0,72 lei, preţ la care se adaugă TVA. Însă acesta este doar preţul de referinţă, cel stabilit de Guvern. Pentru că, în fapt, valoarea porţiei de lapte ar putea să scadă foarte mult. Tocmai acesta este şi criteriul care va departaja societăţile ce vor participa la licitaţie: firma care va oferi preţul cel mai mic, respectând totodată caietul de sarcini, va fi declarată câştigătoare. **JA-A.G.**

Câteva zile de oferte

Societăţile care doresc să participe la această licitaţie îşi mai pot depune ofertele până în data de 11 august, la ora 9:00. În cazul în care sunt nemulţumiţi de rezultatul licitaţiei, agenţii economici pot depune contestaţie la Consiliul Naţional de Soluţionare a Contestaţiilor.

Au fost înşelaţi de „domnul director"

Un bărbat s-a dat drept director de şcoală şi a cerut şi primit diverse sume de bani de la două persoane cărora le-a spus că le angajează într-o unitate de învăţământ.

INEU. Înşelaţi de „domul director". Un bărbat în vârstă de 64 de ani care s-ar fi recomandat ca fiind director la o şcoală din Ineu a cerut şi primit bani de la un bărbat şi de la o femeie, cărora le-a promis că îi angajează la el la şcoală.

„Poliţiştii oraşului Ineu au fost sesizaţi de către un bărbat despre faptul că un alt bărbat, în vârstă de 64 de ani, care s-ar fi recomandat în mod fals ca având funcţia de director în cadrul unei instituţii de învăţământ, de pe raza localităţii Ineu, i-ar fi solicitat şi ar fi primit diverse sume de bani pentru a-i facilita angajarea atât a sa, cât şi a unei femei, în unitatea de învăţământ respectivă, fapt ce nu s-a mai întâmplat", au declarat reprezentanţii IPJ Arad.

În ceea ce priveşte sumele de bani cerute şi primite, poliţiştii au stabilit - în urma cercetărilor efectuate - că „domnul director" ar fi primit, în mai multe tranşe, 2.500 de lei de la cei doi păcăliţi. Acum, pe numele „directorului" a fost întocmit un dosar de cercetare penală sub aspectul săvârşirii infracţiunii de înşelăciune prin folosire de calităţi mincinoase. **JA-I.C.**

A luat 2.500 de lei FOTO: FAN

Au blocat strada FOTO: FAN

Octavian Goga, blocată de utilaje

ARAD. Stradă blocată în mijlocul Aradului. Motivul sunt utilajele care se ocupă de reabilitarea străzilor municipiului nostru. Este vorba de strada Octavian Goga, pe segmentul dintre străzile Mărăşeşti şi Ioan Luca Caragiale. Muncitorii şi utilajele au început să toarne asfaltul joi, după ora 10:00, circulaţia fiind oprită, pe acest segment de drum. Vă reamintim că săptămâna trecută s-a turnat asfalt pe străzile Episcopiei, Deseanu şi Mihai Eminescu până în dreptul Bulevardului Revoluţiei. **JA-V.G.**

O viaţă dedicată... Poştei

ARAD. Unul dintre cei mai longevivi angajaţi ai Poştei arădene, Ioan Cornel Bugariu, s-a pensionat luna trecută. La 5 iulie 2015 a împlinit 65 de ani. 43 de ani din viaţa sa şi i-a dedicat Poştei.

Născut în satul Căpruţa, Ioan Cornel Bugariu a făcut şcoala primară şi gimnazială în comuna Bârzava, apoi a absolvit Liceul Agricol Lipova, specializarea contabilitate-mercerologie. A urmat Şcoala postliceală de poştă şi telecomunicaţii din Bucureşti, după care, în perioada 1970-1972, a dobândit specialitatea „diriginţi PTTR". S-a angajat la Direcţia de Poştă şi Telecomunicaţii Arad la data de 24 aprilie 1972. În 1975 a devenit diriginte al Oficiului de Poştă şi Telecomunicaţii Ineu, apoi, din 1980, a ocupat funcţia de şef Atelier Exploatare PTTR Ineu. În 1996 a fost numit şef al Oficiului Teritorial de Poştă Ineu. Patru ani mai târziu, în 2000, a fost ales lider sindical şi şef Oficiu Judeţean PostRural Arad. În 2001 a devenit inspector exploatare poştală, iar din 2010 a ocupat funcţia de director judeţean exploatare. Din 2012 până în 2015 a fost revizor gestiune. De la 1 iulie 2015, Ioan Cornel Bugariu a căpătat statutul de pensionar.

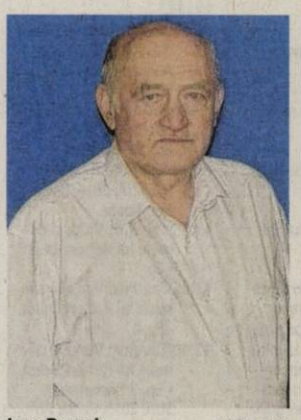

Ioan Bugariu FOTO: FAN

11.500 de lei pentru spălatul maşinilor din CJA

ARAD. Spălatul maşinilor Consiliului Judeţean Arad (CJA), a Centrului Militar Judeţean (CMJ) şi a Inspectoratului pentru Situaţii de Urgenţă Arad (ISU) va scoate din vistieria judeţului peste 11.500 de lei. CJA a publicat o cerere de oferte pentru servicii de spălare a autovehiculelor celor trei instituţii, suma menţionată mai sus urmând să acopere aceste servicii pentru o perioadă de cinci luni de zile. Însă CJA are şi anumite pretenţii contra acestei sume de bani. Instituţia cere ca maşinile să poată fi spălate oricând, de luni până sâmbătă, între orele 9:00 şi 18:00. Totodată, autovehiculele celor trei instituţii vor avea prioritate la intrarea în spălătorie, chiar dacă există alte maşini care stau la coadă. Maşinile vor fi spălate cu spumă activă şi apă, iar geamurile vor fi curăţate în interior şi în exterior cu soluţie. Totodată, anual, se va spăla şi motorul şi tapiţeria. În ceea ce priveşte numărul de autovehicule care vor fi spălate în baza acestui contract, 14 sunt de la CJA, 16 de la ISU şi 6 la CMJ. Reprezentanţii consiliului mai anunţă că aşteaptă oferte de la spălătoriile interesate. **JA-A.G.**

Bani pentru spălat FOTO: JA

Confirmare: Aeroportul Arad este „în cap"

ARAD. Aeroportul Arad a rămas fără curse de pasageri. Mai mult, se vorbeşte despre faptul că şi companiile care efectuează transporturi aeriene de marfă vor pleca de pe autogara noastră. Ultimele statistici ale Asociaţiei Aeroporturilor din România vin să confirme acest lucru. Aeroportul Arad merge „în cap". Datele adunate de către cei de la asociaţie arată că, în primele şase luni ale acestui an, aerogara noastră a fost tranzitată de 8.187 pasageri, cifră care ne pune la coada clasamentului la nivel naţional. Doar aeroporturile din Suceava, Băneasa, Oradea şi Tulcea au avut mai puţini pasageri decât noi. Însă trebuie precizat că toate aceste aeroporturi sunt în modernizări, cursele fiind suspendate.

Tot o problemă mare întâlnim şi la transportul de marfă. Anul trecut eram pe locul 4 în ţară în ceea ce priveşte cantitatea de mărfuri transportate. În primele şase luni ale acestui an, însă, nici măcar o tonă de marfă nu a plecat şi nici nu a sosit pe Aeroportul Arad. Aşa că zvonurile privind plecarea transportatorilor de pe autogara noastră sunt tot mai bine întemeiate, dacă privim prin prisma datelor adunate de Asociaţia Aeroporturilor din România. **JA-A.G.**

Fără activitate pe aeroport FOTO: JA

russmedia
new. every day.

Russmedia Press, editorul cotidianului Jurnal arădean, parte a grupului multinaţional Russmedia Press, care îşi desfăşoară activitatea în domeniul presei locale tipărite

CAUTĂ

Distribuitori de presă (în cutii poştale) pentru Vladimirescu.

Cerinţe:
Seriozitate;
Dinamism;
Conştinciozitate.

Se oferă:
Salariu atractiv;
Timp de lucru 2 ore.

Informaţii suplimentare la telefon:0257/212.032 sau 0728.284.737, de luni până vineri între orele 9 şi 17.

S.C. UNIVERSUL VERDE S.R.L.

•Proiectare si realizare spatii verzi in domeniul public si privat;
•Proiectare si realizare sisteme de irigatii si puturi forate;
•Vanzare de pomi fructiferi, vita de vie, arbori, arbusti ornamentali;
•Intretinere spatii verzi publice si private;
•Toaletari pomi, arbori si arbusti;
•Montare gazon rulou si insamantare gazon.

Ne-am mutat !
De la vechiul sediu 50 de metri, pe strada Padurii nr. 28 pe stanga intrarii de la Piata Obor

Universul Verde

Tel. 0257/210.070
Email: comenzi.universulverde@gmail.com
Web: www.universulverde.ro

(56856)

„Paşi spre normalitate”

Liderul ALDE Arad, Mircea Purcaru, salută poziţia obiectivă a Comisiei Europene faţă de România.

ARAD. Copreşedintele ALDE Arad, Mircea Purcaru, consideră că închiderea de către Comisia Europeană a unei importante proceduri împotriva României constituie un succes al Guvernului Ponta, dar şi „un pas spre normalizarea relaţiei CE- România”. „Comisia Europeană a decis închiderea procedurii de constatare a neîndeplinirii obligaţiilor cu privire la practica administrativă de a nu soluţiona un număr important de deconturi de TVA într-un termen rezonabil (Cauza 2009/4312). Procedura a fost declanşată din cauză că în perioada 2009-2012, în guvernarea Băsescu-Boc- PDL, rambursarea legală de TVA pentru firmele exportatoare ajunsese la peste 180 de zile. Firmele care nu cotizau la PDL erau expuse falimentului, pentru că nu aveau banii cuveniţi, ca să-şi poată derula activitatea. Guvernul Ponta a reuşit să scadă acel termen de la peste 180 zile la sub 60, cu efecte benefice pentru economie, iar rezultatul a fost închiderea procedurii de către Comisia Europeană”, a declarat Mircea Purcaru. Pe de altă parte, Purcaru subliniază că gestul Comisiei Europene este făcut în condiţiile în care FMI şi opoziţia din România supun Guvernul Ponta la un adevărat „bombardament” pe tema Codului Fiscal. „Este îmbucurător că, în ciuda presiunilor imense asupra premierului, în scopul de a-l forţa să demisioneze, cel mai important for al UE, Comisia Europeană, recunoaşte meritele şi realizările Guvernului Ponta. Este un pas important spre normalitate, adică neimplicarea forurilor europene în bătălia politică din România. Un pas care sper să fie făcut şi de către alte forţe din exterior şi înţeles de către PDL-iştii care vor să revină, cu orice preţ, la putere, pentru a relua practicile care duc la deschiderea de proceduri împotriva României”, a mai spus Purcaru. **JA-S.T.**

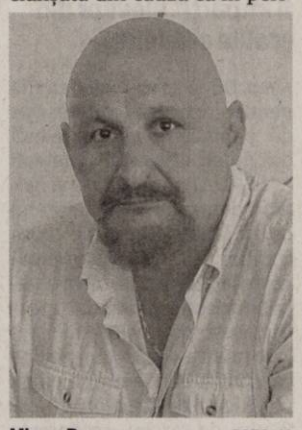

Mircea Purcaru FOTO: JA

Continuă strângerea de semnături FOTO: JA

Sunt fruntaşi la semnături anti-Ponta

ARAD. PNL Arad continuă strângerea de semnături pentru moţiunea populară privind demisia premierului Victor Ponta. Chiar dacă organizaţia arădeană nu mai este prima pe ţară, ca pe vremea când se numea PDL, ocupă şi acum un loc fruntaş în clasamentul judeţelor „colectoare” de semnături. Conform datelor oferite presei de către conducerea centrală, primul loc este ocupat-surprinzător- de Constanţa, cu 30.000 de semnături. Aceasta ar putea arăta, însă, nemulţumirea constănţenilor faţă de Ponta, pentru că nu i-a „ajutat” pe Radu Mazăre şi pe Nicuşor Constantinescu în problemele cu justiţia. Deşi, nu prea este clar cum ar fi putut s-o facă, din moment ce nu s-a putut ajuta pe el însuşi. Pe locul doi se situează judeţul Călăraşi, unde PNL deţine atât Primăria Călăraşi cât şi preşedinţia Consiliului Judeţean, cu 24.000 de semnături. Pe locul trei este trecut judeţul Suceava cu aproximativ 22.000. Judeţul este condus de PSD, iar Primăria, de PNL. Aradul este menţionat printre judeţele „fruntaşe”, fără a se menţiona câte semnături a adunat. Cu toate acestea, PNL Arad susţine că a expediat deja la Bucureşti 22.500, cifră care l-ar plasa înaintea Sucevei. Probabil, ultima tranşă de la Arad a fost trimisă înainte de întocmirea clasamentului.

Oricum, de la trimiterea ultimei tranşe şi până acum, peneliştii au adunat şi altele, şs că la sfârşitul campaniei vor atinge cifra propusă, de 25.000. De remarcat, însă, la începutul campaniei, ei au declarat că ţinta lor este 35.000, dar ulterior au revenit asupra deciziei. **JA-S.T.**

Claudia Boghicevici, locul 2 în top

Deputatul Claudia Boghicevici este devansată doar de Andreea Paul în topul celor mai activi parlamentari femei.

ARAD. În clasamentul alcătuit pe baza indicelui activităţii parlamentare (IAP), deputatul Claudia Boghicevici a obţinut un punctaj cu doar patru puncte mai mic decât cel al Andreei Paul. În clasamentul general, deputatul arădean este pe locul 13.

„Rezultatele analizei arată, din nou, fără dubii, că partidele politice din România ar trebui să promoveze cu mai mult curaj femeile. Punctajele demonstrează : cele 66 de femei parlamentari sunt în medie cu 48% mai active decât cei 488 de bărbaţi !Cele 53 de deputate sunt în medie cu 12,5% mai active decât cei 334 de deputaţi, iar cele 13 senatoare sunt cu aproape 83% mai active în medie decât cei 154 de senatori. Femeile din Parlamentul României au un IAP de aproape 55, faţă de cel al colegilor bărbaţi, de peste 33”, arată Claudia Boghicevici. Totuşi, spune ea, o recunoaştere a valorii femeilor există, având în vedere faptul că acestea au obţinut funcţii cheie în partidele lor: Alina Gorghiu este copreşedinte PNL, în timp ce Rovana Plumb este preşedintele Consiliului Naţional al PSD. Pe partide, cel mai harnic grup parlamentar este PNL, care a înregistrat o creştere cu 85% în prezent faţă de iunie 2014, în primul an de la fuziunea dintre vechiul PNL şi PDL. Numărul deputaţilor a crescut astfel de la 36, câţi erau în iunie 2014, la 115 în prezent, iar cel al senatorilor de la 19, la sfârşitul lunii iunie 2014, la 62 în prezent. În altă ordine de idei, Claudia Boghicevici regretă că în presă se acreditează ideea că parlamentarii muncesc foarte puţin. „Din păcate, doar din dorinţa de senzaţional, se dau informaţii trunchiate, cum ar fi aceea că în sesiunea trecută parlamentarii au lucrat în plen echivalentul a 39 de zile. Or, şedinţele în plen reprezintă doar o parte a actvităţii parlamentarilor. Cel mai relevant este indicele activităţii parlamentare (IAP), iar acesta arată pentru camera Deputaţilor o creştere cu 51% faţă de primele trei sesiuni parlamentare (iunie 2014), iar pentru Senat, de 60%”, mai spune Claudia Boghicevici. **JA-S.T.**

Claudia Boghicevici FOTO: JA

Programe TV vineri, 7 august

TVR 1

07.00 Telejurnal matinal. Sport, Meteo
07.57 Lumea şi noi
08.30 Zestrea românilor
09.00 Călători în lumi paralele. (serial, Canada, 2002)
10.00 Dincolo de hartă
10.30 Discover România
10.40 Istorii de buzunar. (R)
10.50 Teleshopping
11.30 Fără compromisuri. (serial, Polonia, 2010-2014)
12.25 Vorbeşte corect! (redifuzare)
12.30 Lumea şi noi. (R)
13.00 Europa mea. (redifuzare)
13.30 M.A.I. aproape de tine
14.00 Telejurnal. Sport, Meteo
15.00 Teleshopping
15.30 Profesioniştii
16.30 Maşini, teste şi verdicte
17.00 Ne vedem la TVR. (redifuzare)
18.30 Zâmbeşte, mâine va fi mai bine
18.40 Fără compromisuri
21.00 Muzici şi tradiţii în Cişmigiu
22.00 Războiul lui Stalin cu URSS-ul: 1924-1953. (Documentar, Rusia, 1995)
23.10 Cod "Crimă. (Thriller, SUA, 1997) Lupta unui profesor de liceu de a-şi determina elevii să fie mai interesaţi de educaţie decât de bătăile între găşti era cât pe ce să se încheie tragic după atacul violent al unuia dintre băieţi. Evenimentul îl va face să se mute în California, ca suplinitor, însă doar pentru a descoperi că lucrurile stau şi mai rău, căci ultima grijă a superiorilor este siguranţa personalului.
01.15 Nocturne. (redifuzare)
02,05Călători în lumi paralele. (serial, Canada, 2002)

PRO TV

07.00 Ştirile PROTV
10.30 Vorbeste lumea. (r)
12.00 Viaţă nedreaptă. (r) Mehmet şi Nermin sunt profund îndrăgostiţi unul de celălalt. Amândoi trăiesc într-o suburbie a Istanbulului şi încearcă din răsputeri să scape de sărăcie, muncind din greu.
13.00 Ştirile PROTV
14.00 Inima de frate. (r)
15.00 Vorbeste lumea. Vorbeşte lumea a pregătit subiecte interesante, pe care cei patru prezentatori le vor dezbate în direct, de luni până vineri. Noutăţi din viaţa vedetelor autohtone, informaţii utile, dar şi trenduri şi subiecte de lifestyle se vor găsi pe agenda celor patru gazde ale emisiunii, care vor avea alături şi invitaţi surpriză împreună cu cu care vor comenta subiectul zilei.
17.00 Ştirile PROTV
18.00 Ce spun romanii. ed. 10
19.00 Ştirile PROTV
20.30 Jocurile foamei. actiune, SUA, 2012. Cu: Jennifer Lawrence Eroina principală este Katniss Everdeen . Ea trăieşte într-o lume post-apocaliptică în ţinutul Panem care se află pe teritoriul dispărutei Americi de Nord. Ţinutul este stăpânit de un guvern cu sediul în oraşul principal Capitol. Hunger Games este un eveniment anual televizat în care guvernul alege un băiat şi o fată care vor lupta între ei până la moarte.
23.15 Colecţionarul groazei. thriller. SUA, 2012
00.45 Jocurile foamei. (r)
03.15 Colectionarul groazei. (r)
04.30 Romania, te iubesc! (reluare)
05.15 Ce spun romanii. (reluare)

ANTENA 1

06.00 Observator
08.00 Neatza cu Răzvan şi Dani
10.00 Teleshopping
10.20 În gura presei cu Mircea Badea
11.15 FamiliaDa. (r)
11.50 Mireasă pentru fiul meu
13.00 Observator
14.00 Mireasă pentru fiul meu
16.00 Observator
17.00 Acces direct cu Simona Gherghe. Este o emisiune axată pe actualitatea de zi cu zi, în care „vedetele” sunt oamenii obişnuiţi, cu problemele, bucuriile, grijile lor ieşite din comun. Reporterii aduc în atenţia telespectatorilor precum şi a publicului din platou cazuri impresionante de viaţă, subiecte sociale dar şi ştiri mondene din actualitatea fierbinte a vedetelor şi personalităţilor autohtone.
19.00 Observator
20.00 Observator special cu Octavia Geamanu. Observator special este un format în care o singură temă, de real interes şi cu mare impact asupra marelui public, este dezbătută de specialişti în domeniu, dar şi comentată de oameni obişnuiţi. Emisiunea este prezentată de Octavia Geamănu, iar cei care se implică în realizarea subiectelor sunt reporterii, precum şi vedete cu mare experienţă, apreciate şi îndrăgite de telespectatori: Andreea Berecleanu, sau Daniel Osmanovici sunt între cei care contribuie la realizarea acestui program.
20.30 Film artistic
22.45 Film artistic
01.00 Film artistic. (r)
02.30 Observator. (r)

HBO

06.00 Seara mamelor. Comedie, SUA, 2014. Regia: Andrew Erwin, Jon Erwin.
07.40 Jocuri riscante. Dramă, SUA, 2013. Regia: Bronwen Hughes.
09.10 Sub aceeaşi stea. Dramă, SUA, 2014. Regia: Josh Boone
11.15 The Jinx: Viaţa şi crimele lui Robert Durst. - Ep. 1
11.55 The Jinx: Viaţa şi crimele lui Robert Durst. - Ep. 2.
12.40 The Jinx: Viaţa şi crimele lui Robert Durst - Ep. 3 Documentar, SUA, 2015. Regia: Andrew Jarecki
13.25 X-Men: Viitorul este trecut. Acţiune, SUA, 2014.
15.35 Filme şi vedete
16.05 Planeta Maimuţelor: Revoluţie. SF, SUA, 2014.
18.15 Ispita. Thriller, SUA, 2014. Regia: Erik Van Looy
20.00 Ray Donovan. III, Ep. 2 Dramă, SUA, 2015.
21.00 Casa minciunilor. IV, Ep. 3. Comedie, SUA, 2015.
21.30 Sweeney Todd: Bărbierul diabolic din Fleet Street . Muzical, SUA, 2007. Regia: Tim Burton Cu: Johnny Depp, Helena Bonham Carter, Alan Rickman, Timothy Spall, Sacha Baron Cohen
23.25 Ultima dorinţă a lui Nobel. Poliţist, Suedia, 2012. Regia: Peter Flinth Cu: Malin Crépin, Björn Kjellman
00.55 Zulu. Thriller, Franţa, 2013. Regia: Jérôme Salle. Cu: Orlando Bloom, Forest Whitaker, Conrad Kemp, Inge Beckmann, Tinarie Van Wyk Loots
02.40 Korengal. Documentar, SUA, 2014. Regia: Sebastian Junger

TVR 2

10.10 Ieri Azi Mâine 11.00 După 25 de ani. Dreptul la memorie. 11.10 Motomagia. 12.00 Muzica e viaţa mea 13.00 Profil. Poveste. Personaj . 14.00 Arta fericirii 15.00 Telejurnal 16.00 5 minute de istorie. 16.10 Dorinţă 17.50 Cartea cea de toate zilele 18.00 Telejurnal 18.30 Arta fericirii. 19.00 Natură şi sănătate 19.40 Jindabyne 21.50 Cartea cea de toate zilele 22.00 Ora de ştiri 23.10 O viaţă imaculată 00.50 Teatru TV : Mincinosul 02.50 Profil. Poveste. Personaj . 03.50 Ieri Azi Mâine 04.35 Telejurnal 05.25 Arta fericirii

AXN

07.00 NCIS: Los Angeles 08.00 NCIS: Anchetă militară 09.00 Cititorii de oase 10.00 Numerele 11.00 Psihologia crimei 12.10 NCIS: Los Angeles 13.10 NCIS: Anchetă militară 14.05 Cititorii de oase 15.05 Numerele 16.05 Psihologia crimei 17.15 Sherlock Holmes şi Dr. Watson 18.15 NCIS: Anchetă militară 19.15 Numerele. 20.10 Cititorii de oase 21.05 Secrete şi minciuni 22.00 Triplu X 00.15 Psihologia crimei. Politist, Franta, 2012 01.25 Secrete şi minciuni 02.15 Beauty And The Beast

ANTENA 3

06.00 Ştiri 07.00 Ştiri 08.00 Ştiri 09.00 Ştiri 10.00 News Magazine cu Andreea Stroe 11.00 News Magazine cu Andreea Stroe 12.00 Ştiri 13.00 Ediţie de weekend 14.00 Ştiri 15.00 Ediţie de weekend 16.00 Ştiri 17.00 Secvenţial 18.00 Secvenţial 19.00 Punctul de întâlnire 20.00 Punctul de întâlnire 21.00 Sinteza zilei 22.00 Sinteza zilei 23.15 In gura presei cu Mircea Badea 00.00 Ştiri 01.00 Sinteza zilei (r) 02.00 Sinteza zilei 03.00 Sinteza zilei (r) 03.20 In gura presei (r)

PRIMA TV

07.15 Constantin 60 08.20 Râzi şi câştigi 09.00 Levintza prezintă 09.30 Teleshopping 10.00 Mama mea găteşte mai bine 11.30 Mondenii 12.30 Cronica Netului 13.20 Teleshopping 13.50 Flavours, 3 bucătari 14.30 Teleshopping 15.00 Iubiri secrete 16.00 Trăsniţii 16.30 Focus 17.00 Mama mea găteşte mai bine 18.00 Focus 19.30 Cireaşa de pe tort 20.30 Pintea 22.30 Trăsniţii 00.30 Neam legat (divertisment) 01.00 Mama mea găteşte mai bine 02.00 Alaska, ultima frontiră (acţiune, SUA, 2008) 04.00 Focus 04.30 Mondenii (s)

CINEMAX

07:00 Scara de fier 08:35 Revenire la viaţă 10:35 Theeb 12:15 Maicol Jecson 13:40 Îngeri de oţel 15:40 Viaţa la castel 17:10 Teama de întuneric 17:25 Revenire la viaţă Dramă, SUA, 1990 19:25 Până la cer Dramă, SUA, 2012 21:00 Fără răutate Dramă, SUA, 1981 23:00 Zombi nazişti 2 Horror, Norvegia, 2014 00:40 Un monument pentru Michael Jackson Comedie, Serbia, 2014. 02:15 Regele din Marvin Gardens Dramă, SUA, 1972 03:55 Cealaltă viaţă a lui Richard Kemp Poliţist, Franţa, 2013

DIVA

08.00 Crimele din Midsomer (s) 10.00 Neveste disperate (s) 11.00 Ofiţeri începători 12.00 Pompierii din Chicago (s) 13.00 Soţia perfectă (14.00 A fost odată ca niciodată (s) 15.00 Crimele din Midsomer (s) 17.00 Neveste disperate (s) 18.00 Ofiţeri începători (s) 19.00 Pompierii din Chicago (s) 20.00 A fost odată ca niciodată (s) 21.00 Medici începători 22.00 O logodnă falsă (comedie romantică, SUA, 2012) 00.10 Prieteni adevăraţi (comedie, SUA, 2013) 01.30 Sora Jackie (s)

ACASĂ

05.45 Daria, iubirea mea 06.45 Floarea din Caraibe 07.45 Iti ordon sa ma iubesti! 09.15 Suflet calator 11.30-Singura pe lume 12.30 Tinutul razbunarii 14.00 Cum am slabit 15.00 Maricruz 17.00 Iti ordon sa ma iubesti! 18.00 Suflet calator 20.00 Singura pe lume 21.00 Ţinutul răzbunării 22.00 Floarea din Caraibe 23.00 Catfish: The TV Show 00.00 Daria, iubirea mea 01.00 Doamne de poveste 02.00 Dincolo de povestiri 02.30 Daria, iubirea mea 03.30 Acasa la romani 04.30 Doamne de poveste 05.30 Dincolo de povestiri

PRO CINEMA

07.00 Vorbeste lumea 09.00 Thundercats: Al treilea Pamant Cu: Will Friedle, Matthew Mercer, Kevin Michael Richardson 09.30 La bloc 11.00 La bloc 12.45 Omul de legatura 14.45 Chipul unui dezertor 16.15 Calea cea grea Cu: Humphrey Bogart, Rod Steiger, Jan Sterling, Mike Lane, Maz Baer 18.30 - Mana lui dreapta Cu: Cary Grant, Rosalind Russell, Ralph Bellamy 20.30 Rachel se marita (dramă, Statele Unite ale Americii, 2008) 22.45 Gabriel 01.00 Rachel se marita (reluare) 03.00 Cine A.M.

EUFORIA

06.00 Ceva bun 08.00 Rochia perfecta 09.15 Food Safari 10.15 Nu-i usor sa fii mireasa 11.30 Hot in Cleveland SUA 2010 12.00 Ally McBeal (serial, SUA, 1997) 14.00 Pacatele inimii serial, Egipt/Liban 2014 15.00 Curajul iubirii (r) 17.00 Iubitul meu din stele Regia: Jong Tae-Yoo 18.30 Soarta de erou (s) Regia: Shin Woo Chul 20.00 Curajul iubirii (s) 22.00 Burlacul 00.00 Ally McBeal (r) 02.00 Nu-i usor sa fii mireasa (r) 02.45 Rochia perfecta (r) 03.30 Soarta de erou

ANTENA STARS

06.00 Star Magazine 07.45 Teleshopping 08.00 Star News 09.00 STAR MATINAL 12.00 STAR CHEF (cu Nicolai Tand si Maria Simion) 13.00 DINCOLO DE APARENTE (cu Florentina Fantanaru) 14.00 STAR MAGAZINE 15.45 - Teleshopping 16.00 Star Zodiac 17.00 DOSARELE VIP (cu Cristian Brancu si Dan Capatos) 18.55 STAR NEWS 20.00 STAR SALVATOR Schimbă o viaţă 22.00 VedeTop (cu Raluca Boloş) 23.00 TEST DE FIDELITATE 00.30 Dosarele Vip 02.15 r03.15 Star News 04.00 Test de fidelitate (reluare) 05.15 Star Chef (reluare)

RTL KLUB

07.00 Desene animate 08.35 Ştiri 09.08 În fiecare dimineaţă! 12.45 Astro Show 13.45 Reflector 14.00 Dr. Toth 15.00 Focus 15.40 Budapesta, zi şi noapte (rel.) 16.55 Mentalistul (s) 17.50 Prizonierii dragostei (s) 19.00 Ştiri 19.50 Focus 20.25 Budapesta, zi şi noapte (film serial) 21.45 Între prieteni film serial) 22.20 Par impar (comedie Italia) 00.45 Ştiri

REDACŢIA NU ŞI ASUMĂ RESPONSABILITATEA PENTRU EVENTUALELE SCHIMBĂRI

DIGI FILM

08.05 Echipa Thunderbirds. Av. 2004. 09.45 Garda de corp. Comedie. 2008. 11.25 Underground: Povestea lui Julian Assange. Dramă. 2012. 13.00 SABRINA. Com. 1995. 15.05 King Kong. Av. 2005. 18.30 Mincinosul mincinoşilor. 20.00 Shakespeare îndrăgostit. Rom. 1998. 22.05 Thor: Întunericul. Acţ. 2013. 23.55:00 Loveşte şi fugi. Comedie. 2012. 01.35 Fascinaţie. Thriller. 2013. 03.05 Brigada de investigaţii. 04.25 Underground: Povestea lui Julian Assange. Dr. 2012.

Microbuz răsturnat la Ilteu

Şapte persoane au fost rănite, patru ajungând la spital, dintre care una cu elicopterul SMURD.

Trei dintre victime au fost transportate cu ambulanţe la spital, pentru cea de-a patra a intervenit elicopterul FOTO: JA

ILTEU. Un microbuz în care se aflau 12 pasageri s-a răsturnat, joi, în jurul amiezii, în afara localităţii Ilteu. Potrivit Inspectoratului de Poliţie Judeţean Arad, şoferul microbuzului a încercat să depăşească un autotren când a pierdut controlul asupra volanului, ajungând răsturnat într-o parte, în şanţul de pe marginea drumului.

„Din primele cercetări efectuate la faţa locului s-a stabilit că un bărbat, în vârstă de 36 de ani, care conducea pe DN 7, în afara localităţii Ilteu, în timp ce se afla în depăşirea unui autotren, a pierdut controlul asupra direcţiei de deplasare, ieşind în afara părţii carosabile", a declarat inspectorul principal de poliţie Lorena Pîrvulescu, purtătorul de cuvânt al IPJ Arad. Trei pasageri din microbuz, precum şi şoferul de rezervă al autovehiculului au fost răniţi în urma incidentului rutier. Pentru una dintre victime a fost solicitată intervenţia elicopterului SMURD deoarece cadrele medicale sosite la faţa locului au suspicionat o fractură de coloană. Celelalte trei victime au fost transportate la Spitalul Judeţean Arad cu o ambulanţă a Serviciului Judeţean de Ambulanţă Arad şi două autospeciale SMURD. Medicul şef al UPU-SMURD Arad, dr. Monica Puticiu, a precizat că starea celor patru pacienţi este bună - sunt conştienţi -, ei fiind supuşi unor investigaţii medicale amănunţite. Alţi trei pasageri au fost răniţi uşor, primind îngrijiri medicale la faţa locului, aceştia refuzând transportul la spital. Traficul rutier a fost blocat aproximativ o oră în zona în care a avut loc accidentul, până la terminarea măsurătorilor efectuate de poliţişti. Şoferul microbuzului ar putea fi cercetat penal pentru vătămare corporală din culpă, în urma anchetei care se află în desfăşurare.

> Starea pacienţilor este bună, ei fiind supuşi unor investigaţii amănunţite
> MONICA PUTICIU

JA-I.C.

Dezinteres pentru pădure

Niciuna din instituţiile invitate nu şi-a trimis reprezentanţi la consultarea publică organizată de Ocolul Silvic „Iuliu Moldovan".

Fără interes pentru pădure FOTO:FAN

ARAD. Nu au fost interesaţi de soarta pădurii pe care o au în localitate. Nu au fost interesaţi de modul în care aceasta este gospodărită, de pomii care au fost plantaţi, de cei care au fost tăiaţi, de tot ceea ce oficial se numeşte „gospodărirea pădurii după principii standardizate" sau, pentru cei care cunosc problematica în domeniu, despre standardele FSC. Consultarea publică organizată de Ocolul Silvic „Iuliu Moldovan" nu s-a bucurat de prezenţa primarilor sau a reprezentanţilor primăriilor din Felnac, Pecica, Secusigiu, Semlac, Zădăreni, Arad sau Vladimirescu, nici de cea a reprezentanţilor de la Agenţia de Mediu, a ONG-urilor cu activitate în domeniu, invitaţi toţi pentru joi dimineaţa la Ocolul Silvic, acolo unde era programată întâlnirea. A fost prezent doar reprezentantul Direcţiei Silvice Arad, ing. Vasile Suciu.

Ca atare, organizatorii au decis ca această consultare publică să se reia probabil în luna septembrie. Pentru că este foarte important ca cei care într-un fel sau altul au o pădure în apropiere să înţeleagă care sunt regulile şi reglementările după care se gospodăreşte o pădure certificată. O pădure în care se respectă standardele FSC (Forest Stewardship Council).

Doar patru

În acest moment, doar patru direcţii silvice din România, printre care şi cea din Arad, deţin certificat FSC. Pe piaţă există în acest moment cerere pentru lemn certificat (provenit din aceste păduri), foarte mulţi agenţi economici din Europa solicitând exploatatorilor masă lemnoasă provenită de pe suprafeţe certificate.

JA-M.A.

Autoarea şi editorul FOTO: FAN

Patru cărţi, un singur autor

Eugenia Nichici a lansat, la Şiria, trei cărţi de proză şi un volum de poezie.

ŞIRIA. În deschiderea Festivalului Ioan Slavici de la Şiria, la Centrul de Informare Turistică, în prezenţa unui numeros public şi a unor oficiali locali şi judeţeni, a avut loc lansarea a patru cărţi a căror autoare, Eugenia Nichici, este originară din Şiria dar locuieşte de mai mulţi ani în Italia.

O carte de poezie „Puterea cuvântului"şi trei de proză - „Românul rebel", „Jocul dragostei" şi „Deşertul arzător al vieţii" - , toate apărute în condiţii grafice şi tipografice excelente, la editura arădeană MIRADOR. Prezentarea acestora a fost făcută de către poetul şi editorul Ioan Matiuţ, care a apreciat calităţile literare native ale autoarei precum şi faptul că aceasta şi-a dedicat mult timp şi efort pentru a îmbogăţi patrimoniul cultural al comunei din care a plecat. Lucrările de proză sunt inspirate din întâmplări mai vechi, care au avut loc în zona Şiriei, iar personajele sunt identificabile. Autoarea, foarte emoţionată, a vorbit despre motivaţia care a făcut-o să scrie aceste volume, exprimându-şi dorinţa de a dona, o parte din tiraj, bibliotecii locale. La final, autoarea a dăruit celor prezenţi cărţi cu autograf.

JA-V.F.

Au dat cu pumnul în şcoală

ARAD. Cum violenţa este în creştere, soluţia găsită a fost organizarea campaniilor de informare şi de conştientizare în rândul elevilor. Poliţiştii au desfăşurat 1.392 activităţi preventive în timpul orelor de curs, dar şi participări la şedinţele cu părinţii şi cadrele didactice. A crescut numărul patrulelor în zona şcolilor şi fiecare unitate de învăţământ a fost repartizată unei structuri din domeniul ordinii publice. Astfel, 17 şcoli au fost repartizate la Inspectoratul Judeţean de Jandarmi, 2 unităţi şcolare au fost păzite de Poliţia Locală şi 191 direct de către poliţiştii de la IPJ. Spre liniştea părinţilor care îşi lasă copiii vreme de câteva ore în seama şcolii.

JA-M.A.

În grija poliţiei FOTO:FAN

Regii valsului revin la Arad

Deşi ne topim în căldura verii, Johann Strauss Ensemble ne pregăteşte pentru magia Crăciunului.

Invitaţia este lansată FOTO: FAN

ARAD. Pentru publicul român, muzica vieneză a devenit o tradiţie în perioada sărbătorilor de iarnă. Drept mărturie stă cel de-al unsprezecelea an consecutiv în care orchestra Johann Strauss Ensemble a fost invitată să concerteze în ţara noastră.

Muzicienii austrieci, supranumiţi de presa internaţională „Regii valsului", vor străbate România într-un turneu naţional, între 10 şi 21 decembrie. Vor avea loc reprezentaţii în Iaşi, Bacău, Bistriţa, Târgu Mureş, Cluj, Arad, Oradea, Timişoara, Sibiu, Braşov şi Bucureşti.

În fiecare an, austriecii se întorc cu entuziasm, afirmând că ar putea aduna într-un roman peripeţiile prin care au trecut în turneele româneşti. De la simple anecdote, la inedita reprezentaţie din 2010, când autocarul cu recuzită a rămas blocat pe drumurile înzăpezite, iar muzicienii au concertat în blugi si pulovere.

Johann Strauss Ensamble reuneşte unii dintre cei mai talentaţi muzicieni ai Austriei, reţeta succesului lor fiind calitatea incontestabilă a actului artistic, precum şi uşurinţa de a se conecta cu publicul.

Dirijorul ansamblului, Russell McGregor, o prezenţă plină de fascinaţie şi magnetism, nu a dezamăgit niciodată exigenţa publicului român. Înzestrat cu o energie molipsitoare, muzicienii, precum şi spectatorii, rezonează sub bagheta sa.

JA-V.F.

„Sora mai mică"

Vioara la care cântă Russell McGregor a fost fabricată în anul 1697 de către Carlo Giuseppe Testore, aceasta fiind „sora mai mică" a celebrei viole a lui Wolfgang Amadeus Mozart.

Elitele au ajuns în Penitenciarul Arad

Printr-un proiect al Asociaţiei Clubul Elitelor, al cărui scop îl constituie dezvoltarea personală a deţinuţilor.

ARAD. Elitele se implică în procesul de reintegrare a deţinuţilor încarceraţi la Penitenciarul Arad. Începând din iulie, timp de 12 luni, aceştia vor participa la un program complementar de instruire pe teme de actualitate legate de activitatea societăţii civile şi cea de voluntariat, dezvoltare personală, activitatea economică şi bursa de valori, etapele procesului de mediere, noutăţi în tehnologie şi IT. E vorba de organizarea unor sesiuni de informare pe aceste teme, în vederea formării de atitudini şi deprinderi, pentru o dezvoltare personală şi o întărire a imaginii de sine a participanţilor, consolidarea sentimentului de identitate pe care aceştia îl pot avea faţă de un grup, o profesie, faţă de familie, sentiment de identitate care să contribuie la procesul de reintegrare a acestora. Totul e posibil graţie proiectului pilot „Elite în penitenciare", derulat de Asociaţia Clubul Elitelor (reprezentată la nivelul Aradului de către prof. Gheorghe Mariş).

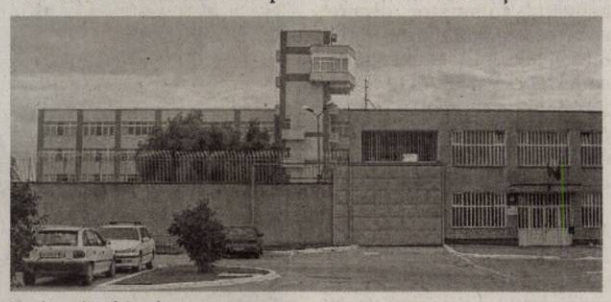

Penitenciarul Arad FOTO: FAN

În paralel cu activităţile din penitenciare se vor organiza mese rotunde unde se vor discuta aspecte legate de impactul detenţiei asupra persoanei şi despre nevoia de informare a tinerilor despre consecinţele pe termen lung ale greşelilor. „Proiectul va contribui la responsabilizarea şi creşterea participării active a cetăţenilor la dezvoltarea comunităţii, prin conştientizarea efectelor detenţiei şi prin contribuţia activă la reintegrarea deţinuţilor" - susţin reprezentanţii Asociaţiei Clubul Elitelor.

JA-D.D.

Rock şi folk la Bulci

ARAD. Astăzi se dă startul la Festivalul „Mariş Fest" de la Bulci. Formaţiile care vor concerta pe scena montată în amfiteatrul natural de lângă castelul Mocioni de la Bulci promit un show de excepţie pentru toţi cei care vor fi prezenţi în cele două zile de festival. Vineri, 7 august, vor urca pe scenă Ioan Gyuri Pascu & The Blue Workers, Hidro Grup 8, Nova Band, Corso, Old Lady´s Band, Vasile Gondoci şi Fantazia. Sâmbătă, 8 august, vor concerta Adrian Ivanitchi, Didina Curea, Vizi Imre (Vocea României), Cristi Buică, Nelu Pitic, Daniel Julean & Trupa de Serviciu, Felix Alin Bejan şi Grupul Ama. Sunt aşteptaţi iubitorii de muzică bună atât din Arad, cât şi din judeţele vecine.

JA-V.G.

Afişul evenimentului FOTO: FAN

Cel mai bine plătit actor

TOP. Robert Downey Jr., protagonistul filmelor din seria „Iron Man", ocupă primul loc în topul celor mai bine plătiți actori din lume, potrivit unui clasament publicat de revista Forbes. Potrivit acestui top, actorul american Robert Downey Jr., în vârstă de 50 de ani, a obținut venituri estimate la 80 de milioane de dolari în perioada 1 iunie 2014 - 1 iunie 2015, în mare parte datorită succesului de casă realizat de filmul cu supereroi „Răzbunătorii: Sub semnul lui Ultron/ The Avengers: Age of Ultron". Locul al doilea a revenit actorului chinez Jackie Chan, în vârstă de 61 de ani, despre care editorii revistei Forbes afirmă că a încasat 50 de milioane de dolari în ultimul an. Starul hollywoodian Vin Diesel s-a clasat pe poziția a treia, cu venituri de 47 milioane de dolari. Actorul american Bradley Cooper ocupă locul al patrulea, cu venituri de 41,5 milioane de dolari. La mică distanță, pe locul al cincilea, se află Adam Sandler, în vârstă de 48 de ani.

D-ALE ACTORILOR

CU CUȚITUL ÎN BAGAJE

Aeroport. Pierce Brosnan a fost oprit de un agent de securitate dintr-un aeroport din statul Vermont deoarece avea într-unul dintre bagaje un cuțit pe care dorea să îl transporte la bordul unui avion. Agentul care l-a observat pe actor în timp ce trecea prin punctul de control al bagajelor, i-a spus că are două posibilități: fie să predea cuțitul, fie să îl împacheteze și să îl pună într-unul dintre celelalte bagaje, care fuseseră deja controlate. Pierce Brosnan a optat pentru a doua posibilitate.

BÂRFIȚI DE VECINII FRANCEZI

Supărare. Angelina Jolie și Brad Pitt au cumpărat în 2008 domeniul Chateau Miraval din departamentul Var, însă contactele cu vecinii lor din satul Correns, cu 900 de locuitori, sunt foarte limitate, astfel încât aceștia sunt foarte supărați pe celebrii actori, relatează EFE. „Ne consideră niște țărani", s-a plâns publicației Le Journal du Dimanche unul dintre cei 900 de locuitori ai acestei zone situate la circa 250 de kilometri de frontiera franco-italiană.

UN CEAS PENTRU CERCETARE

Licitație. Actrița Cara Delevingne și-a scos la vânzare cu licitație pe site-ul eBay ceasul propriu, un model TAG Heuer, pentru a strânge bani pentru susținerea activității departamentului „Wildlife Conservation Research Unit" care s-a ocupat de studierea leului Cecil încă din 2008. Delevingne a deschis licitația postând fotografiile cu detaliile licitației și fotografiile ceasului și pe conturile sale de Twitter și Instagram. „Uciderea leului Cecil a fost o tragedie", a scris Delevingne.

ÎN PRAGUL DIVORȚULUI?

Cumpănă. Un nou cuplu de la Hollywood se află în prag de divorț. Adam Levine și Behati Prinsloo sunt căsătoriți de un an de zile, însă, potrivit unei surse apropiate cuplului, felul în care cântărețul decide să-și trăiască viața și gelozia soției sale par să aibă un mare impact asupra relației lor. „Adam se poartă precum afemeiatul care era înainte de a se căsători, iar acest lucru este o problemă pentru soția lui... Ea crede că este o dovadă de lipsă de respect din partea lui să flirteze cu alte fete."

Self/less

Self/less: Transfer de viață

Ryan Reynolds și Ben Kingsley se luptă cu efectele secundare ale nemuririi contra cost.

THRILLER. Industriașul multimilionar Damian Hale (Ben Kingsley) a fost mult timp centrul universului, folosindu-se de puterea sa după bunul plac. După ce află că are cancer, acesta acceptă să se supună unei proceduri medicale revoluționare, menite să îi readucă tinerețea. Damian își înscenează moartea și începe o nouă viață, departe de cunoscuți, după ce conștiința sa este transferată cu succes în corpul unui bărbat mai tânăr (Ryan Reynolds). Însă există oameni care nu ar permite niciodată ca imperfecțiunile procedurii să devină cunoscute, așadar viețile lui și ale celor din jur sunt în mare pericol. „Îmi doresc mai mult timp!"... Toți gândim și simțim așa. Dar cum ar fi ca într-o zi să poți obține acest timp contra cost?! Inovatorul thriller psihologic „Self/less: Transfer de viață" explorează tocmai consecințele care vin odată cu prețul nemuririi.

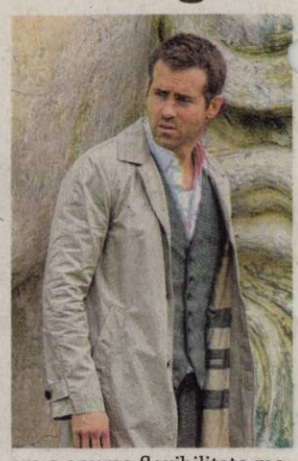

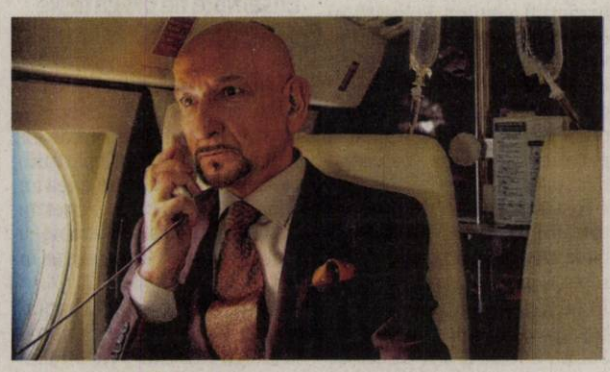

Nemurirea

Cu o carieră în actorie începută la doar 13 ani, Ryan Reynolds consideră că subiectul filmului este unul dintre motivele care i-au influențat decizia de a accepta rolul din Self/Less: Transfer de viață: „Cred că fiecare iubitor de film este atras atunci când o dorință devine o parte cheie a unui film. Prelungirea vieții, înșelarea morții - dacă și acolo unde resursele necesare există, un astfel de gen de știință nu pare foarte departe. Îmi place să joc personaje care au în față alegeri morale, iar personajul Damian este foarte interesant, pentru că are o anume flexibilitate morală. Publicul se va întreba dacă ar putea face așa ceva. Self/Less: Transfer de viață te provoacă".

Regia: Tarsem Singh, **Cu:** Ryan Reynolds, Natalie Martinez, Matthew Goode, Ben Kingsley, **Gen film:** SF, Thriller, **Durata:** 117 minute, **Premiera în România:** 07.08.2015

BOX OFFICE ROMÂNIA

→	**1. MISIUNE: IMPOSIBILĂ. NAȚIUNEA SECRETĂ** (1 SĂPT.)	41.181	832.923,03
↓	**2. MINIONII** (4 SĂPT.)	313.051	5.980.511,33
→	**3. OMUL-FURNICĂ** (3 SĂPT.)	77.955	1.631.218,00
↓	**4. PIXELS: O AVENTURĂ DIGITALĂ** (2 SĂPT.)	32.155	603.039,00
↓	**5. O TIPĂ... DEZASTRU** (2 SĂPT.)	29.302	528.366,01
→	**6. ÎNTORS PE DOS** (7 SĂPT.)	135.150	2.563.121,00
↓	**7. TERMINATOR: GENISYS** (5 SĂPT.)	103.028	2.283.818,61
↓	**8. MAGIC MIKE XXL** (3 SĂPT.)	34.739	598.354,66
→	**9. JURASSIC WORLD** (8 SĂPT.)	224.285	4.788.152,70
↓	**10. TED 2** (6 SĂPT.)	135.158	2.303.406,08

Fiica Salmei Hayek debutează ca actriță

ANIMAȚIE. Valentina, fiica în vârstă de șapte ani a Salmei Hayek, va debuta în curând ca actriță și va asigura vocea unui personaj principal în versiunea franceză a filmului de animație „The Prophet" (2014), informează contactmusic.com. Valentina, singurul copil al celebrei actrițe mexicane cu miliardarul francez François-Henri Pinault, este trilingvă și va asigura vocea personajului Almitra, fiica personajului jucat de Salma Hayek în acest film, Kamila, pentru versiunea tradusă în limba franceză a peliculei. „Valentina va asigura vocea unei fetițe, în franceză. Quvenzhane Wallis asigură vocea acelui personaj în versiunea filmului în limba engleză", a spus Salma Hayek. În afară de limba franceză, Valentina vorbește fluent alte două limbi - spaniolă, care este limba maternă a mamei sale, și engleză.

The Fantastic Four

Să-i cunoaștem pe Cei patru fantastici

ACȚIUNE. Cei Patru Fantastici, o relansare contemporană a uneia dintre cele mai longevive echipe Marvel, are în centru patru renegați care se teleportează într-un univers alternativ și plin de pericole, unde suferă modificări fizice dramatice. Viețile lor se schimbă ireversibil, iar echipa trebuie să învețe să-și stăpânească noile și uimitoarele abilități și să colaboreze pentru a salva Terra de o teribilă amenințare.

Amplasată în New York-ul contemporan, această repovestire se concentrează pe cei patru înainte de a deveni o echipă - pe când erau patru tineri aventurieri idealiști care fac un salt încăpățânat în necunoscut. Cei patru fantastici se concentrează pe drama umană a personajelor care, la început, nu percep noile lor abilități fizice ca pe avantaje, ci ca pe probleme descurajatoare, dacă nu imposibilă.

Regia: Josh Trank, **Cu:** Miles Teller, Kate Mara, Michael B. Jordan, **Gen film:** Acțiune, Fantastic, SF, **Durata:** 106 minute, **Premiera în România:** 07.08.2015

The Gift

Misterul darului enigmatic

Filmul vorbește despre consecințe, culpabilitate și asumarea responsabilității pentru acțiunile proprii.

HORROR. Simon (Jason Bateman) și Robyn (Rebecca Hall) sunt un cuplu de tineri cărora viața le mersese ca pe roate până când o întâlnire întâmplătoare cu un fost coleg de liceu de-al lui Simon le-a întors totul pe dos. Simon nu-l recunoaște de la început pe Gordo (Joel Edgerton), dar după o serie de întâlniri neprevăzute și nedorite, ca și după mai multe cadouri misterioase, iese la suprafață un secret teribil, vechi de mai bine de 20 de ani. Când Robyn află adevărul tulburător despre ceea ce se întâmplase între Simon și Gordo, ea începe să se întrebe: cât de bine îi cunoaștem pe cei mai apropiați oameni din viața noastră și este posibil ca trecutul să fie dat uitării cu adevărat?

Rănile trecutului

Există persoane incapabile să uite și să ierte, care așteaptă momentul critic când furia și resentimentele lor dau în clocot. The Gift explorează impactul pe care-l poate avea trecutul negativ a două persoane asupra prezentului lor și victimele colaterale pe care le creează acest trecut. „Mă interesa ce se întâmplă când o astfel de rană nu se închide; e bine sau e rău să scormoni prin trecut," se întreabă scenaristul/ regizorul Joel Edgerton, „iar acesta e chiar punctul de pornire al povestirii".

Edgerton a fost intrigat de ideea că dacă nu rezolvi problemele trecutului, rănile ar putea fi redeschide la momentul unei întâlniri întâmplătoare. Filmul oferă posibilitatea de a aprofunda aceste întrebări prin prisma unui thriller psihologic. Pe scurt, filmul vorbește despre consecințe, culpabilitate și asumarea responsabilității pentru acțiunile proprii.

Unul dintre cele mai contrariante aspecte ale povestirii și un factor aproape palpabil în crearea tensiunii este ideea că în timp ce noi ne vedem de viața noastră cotidiană, unele forțe ale întunericului se pun în mișcare fără ca noi să ne dă seama.

Regia: Joel Edgerton, **Cu:** Jason Bateman, Joel Edgerton, Rebecca Hall, **Gen film:** Horror, Mister, Thriller, **Durata:** 108 minute, **Premiera în România:** 07.08.2015

UNDE MERGEM în Arad

CINEMA

CINEMA CITY ATRIUM

- Întors pe dos -3D, orele 14:30, 16:30
- Omul-furnică, orele 14:50, 17:30, 20:00
- Ted 2, orele 15:40, 21:20
- Anturaj, ora 18:00
- Coconut: Micul Dragon -3D, ora 13:00
- Darul, orele 14:30, 17:00, 19:20, 21:30
- Fantastic 4, orele 13:00, 15:10, 17:20, 19:40, 22:00
- Insidious: Capitolul 3, ora 22:30
- Magic Mike XXL, orele 13:20, 20:10
- Minionii -3D, dublat, orele 13:10, 15:10, 17:10, 19:20
- Minionii -3D, ora 18:40
- Misiune: Imposibilă - Naţiunea secretă, orele 14:50, 17:40, 20:20, 22:20
- O tipă... dezastru, orele 14:10, 16:40, 19:10, 21:40
- Pixels. O aventură digitală -3D, orele 16:40, 18:50, 21:00
- Self/less: Transfer de viaţă, orele 15:00, 17:30, 19:50, 22:10
- Terminator: Genisys -3D, orele 14:00, 20:40

CINEMA CITY GALLERIA

- Întors pe dos -3D, ora 15:00
- Ted 2, ora 22:10
- Coconut: Micul Dragon -3D, ora 13:50
- Darul, orele 14:00, 16:20, 18:30, 20:40, 22:50
- Fantastic 4, orele 14:50, 17:00, 19:20, 21:30
- Magic Mike XXL, ora 21:50
- Minionii -3D, dublat, orele 14:10, 16:10, 18:10
- Minionii -3D, subtitrat,orele 20:10, 22:20
- Misiune: Imposibilă - Naţiunea secretă, orele 14:40, 17:20, 20:00, 22:40
- O tipă...dezastru, orele 15:20, 17:50, 20:30
- Omul-furnică -3D, orele 17:10, 19:30
- Pixels. O aventură digitală -3D, orele 15:40, 18:00, 20:10
- Self/less: Transfer de viaţă, orele 14:20, 16:40, 19:10, 21:40

SĂRBĂTORI

- **„Praznicul de pită nouă”**, ediţia a 42-a (duminică, 9 august, în pădurea Dumbrava de la Beliu)
- **„Zilele Şepreuşului”**, ediţia a VIII-a (în 8-9 august, la Şepreuş)
- **„Ziua comunei Igneşti”** (8 august, la Igneşti)
- **„Balul Majoraţilor”** (8 august, la Iratoşu)
- **„Ziua comunei Semlac”** (8 august, la Semlac)

FESTIVALURI

- **Festivalul de folk de la Bulci**, ediţia a VII-a (în 7-8 august, la Bulci)
- **Festivalul de satiră şi umor sătesc „Gura satului”** (7-9 august, la Macea)

„Praznic de pită nouă” la Beliu

În pădurea Dumbrava de la Beliu se va desfăşura duminică, 9 august, cea de-a 42-a ediţie a sărbătorii câmpeneşti „Praznicul de pită nouă”. Pe scena în aer liber vor fi spectacole folclorice cu ansabluri din zonă şi invitaţi. Iar gazdele - prin intermediului oraţiilor, cântecului şi dansului popular - vor slăvi munca grea a codrenilor din acest ţinut, cununa grâului adunat de pe ogoare şi pita nouă din acest an. FOTO: FAN

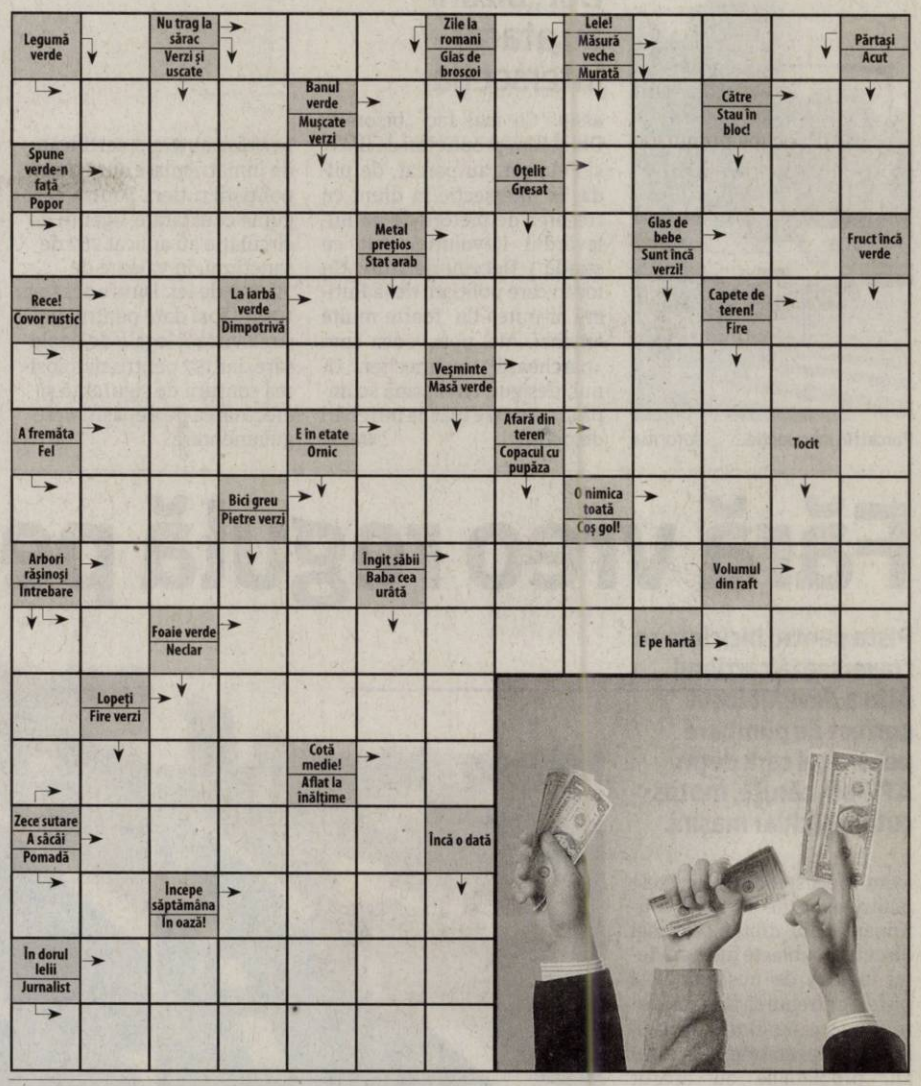

VERNISAJ

- **„Salonul de vară”** al Asociaţiei „Ion Andreescu” (miercuri, 12 august, de ora 18:00, în sala „Clio” a Complexului Muzeal Arad)

EXPOZIŢII

- **GALERIILE DE ARTĂ „DELTA”:** • **„Platforma de lansare”**, expoziţie de debut a tinerilor artişti arădeni: grafică – pictură – sculptură (9-17)
- **GALERIA DE ARTĂ „ALFA”** (B-dul Revoluţiei, nr. 90): • **„Târg de artă”** (9-17)
- **SALA CLIO** (str. Horea, nr. 8): • **„Clujul tânăr şi uşor neliniştit”**, expoziţie de fotografie a Asociaţiei ArtImage din Cluj-Napoca (9-17)
- **MUZEUL DE ARTĂ ARAD** (str. Gh. Popa 2-4, et. II): • **„Tabăra de pictură Bata 2015”** (sala Ovidiu Maitec, orele 9-17); • **Expoziţia permanentă de artă europeană şi românească;** • **Expoziţia „Jurnal evaziv”** - organizator KI şi KF (9-17)
- **GALERIILE „TURNUL DE APĂ”:** • Expoziţia personală de pictură **„Anotimpuri care vin”** a artistului plastic Maria Furnea (9-17)

SOLUŢIA INTEGRAMEI DIN NUMĂRUL PRECEDENT

P ■ C ■ C ■ O ■ TAC ■ CODOBATURI ■ ER ■ TUCANI ■ ACERA ■ PAROLA ■ STV REN ■ RAR ■ RATARE ■ D ■ NN ■ IU ■ LA ■ ATEU ■ IC ■ YEBRA ■ IMN ■ ACID ■ RACLA ■ II ■ HOENET ■ PLISC ■ SIROP ■ ROI ■ REA ■ U ■ IP ■ MO ■ CG ■ IBIS ■ AGERE ■ BIR ■ ERG ■ NUD ■ LO ■ PAPAGAL

AZI LA CINEMA CITY

ATRIUM

Cu Tom Cruise şi Rebecca Ferguson FOTO: FAN

„MISIUNE: IMPOSIBILĂ. NAŢIUNEA SECRETĂ”

Odată cu dezmembrarea unităţii IMF şi cu Ethan rămas fără sprijin oficial, echipa se confruntă acum cu o reţea de agenţi extrem de bine pregătiţi numită Sindicatul. Aceşti agenţi operativi sunt decişi să creeze o nouă ordine mondială printr-o serie de atacuri teroriste din ce în ce mai agresive. Ethan îşi adună echipa şi îşi uneşte forţele cu Ilsa Faust, agent britanic renegat, care e posibil să fie membră a Naţiunii Secrete, sau poate nu... Aşa începe cea mai imposibilă misiune de până acum a lui Ethan Hunt.

AZI LA CINEMA CITY

GALLERIA

Un film în regia lui Peyton Reed FOTO: FAN

„OMUL-FURNICĂ”

Înarmat cu o abilitatea extraordinară de a-şi micşora dimensiunea şi de a-şi mări proporţional puterea, escrocul Scott Lang (Paul Rudd) se vede nevoit să îşi accepte latura eroică şi să vină în ajutorul mentorului său, cercetătorul Hank Pym (Michael Douglas), pentru a proteja secretul ce stă în spatele uimitorului costum Ant-Man.

VĂ INVITĂM LA...

Clujul văzut de... aparatul foto

Numai în acest weekend mai puteţi vedea, la sala Clio, expoziţia „Clujul tânăr şi uşor neliniştit”.

La vernisajul expoziţiei FOTO: FAN

ARAD. La sala Clio a fost vernisată, la sfârşitul săptămânii trecute, expoziţia „Clujul tânăr şi uşor neliniştit”. La invitaţia Foto Club Arad, peste 30 de artişti fotografi din cadrul Asociaţiei ArtImage din Cluj-Napoca prezintă publicului arădean aproape 50 de lucrări.

Achimescu Valerian, Alexa Andrei, Avram Marius, Bartus Alpár, Baboş Laura, Baboş Andrei, Bogdan Lucian, Boszoki Adriana, Cătănescu Iulia, Chirilă Monica, Constantinescu Rachel, Cosma Roxana, Crişan Oana, Frăţilă Stelian, Frăţilă Angelo, Gaşpar Alex, Georgescu Codruţa, Gog Anca, Lateş Alexandru, Malinescu Marius, Mureşan Mihai, Măgdaş Raluca, Măguţ Luana, Mercean, Pasztor Ruxandra , Pârvan Rareş, Rişcău Mădălina, Rusu Cristian, Schiau Diana, Schiau Mircea, Stupariu Tudor, Szasz Attila, Tolan Cristian, Turcu Tudor au adus fotografii care au fost admirate cu interes de participanţi.

„Reconstituire”, „Tinereţe 3”, „Competiţie”, „Dincolo”, „Calvaria”, „Veniţi la Cluj!”, „Din alte vremi”, „Invitaţie”, „Concurenţii”, „Lumina din firidă”, „Fashion”, „Miraj”, „Dansul focului”, „Viitorul sună bine”, „Apărătorul, de fapt”, „Indiferent”, „Curios”, „Inserare”, „Măreţie”, „Joc de sărbătoare”, „După ploaie”, „Acuarela”, „La poarta timpului”, „Noapte albastră”, „Buricul târgului”, „Lumini pe Someş”, sunt numai câteva propuneri ale artiştilor clujeni. JA-V.F.

FILME ÎN WEEKEND LA TV

SÂMBĂTĂ

- **Belle (HBO, ora 20.00);** • **Udu-l urgent în scenă! (DIGI FILM, ora 20.00);** • **Averea lui Cookie (TVR, ora 20.10);** • **Minus 25 de grade (ANTENA 1, ora 20.00);** • **Un film simplu (PRO CINEMA, ora 20.30);** • **Eu sunt Sam (PRIMA, ora 20.30);** • **Teroare la etaj (PRO TV, ora 20.30);** • **Dumnezeu pentru o zi (DIVA, ora 21.00);** • **Avionul condamnaţilor (AXN, ora 21.00);** • **MASH (FILM CAFE, ora 21.00);** • **Trecătoarea blestemată (TVR 1, ora 21.10);** • **În ritm de hip hop 2 (PARAMOUNT, ora 21.10);** • **Privighetoarea (CINEMAX, ora 21.30);** • **Băieţii din viaţa mea (TV 1000, ora 21.30).**

DUMINICĂ

- **Dacă aş rămâne (HBO, ora 20.00);** • **Cursă mortală (DIGI FILM, ora 20.00);** • **Întoarcerea lui Vodă Lăpuşneanu (TVR 2, ora 20.10);** • **Gelozia, bat-o vina (NAŢIONAL, ora 20.30);** • **Extemporal la dirigenţie (PRO CINEMA, ora 20.30);** • **007 şi Imperiul zilei de mâine (PRO TV, ora 20.30);** • **Hoinăreală cu intenţie (CINEMAX, ora 21.00);** • **Un zâmbet ca al tău (PARAMOUNT, ora 21.00);** • **O vacanţă de vis (AXN, ora 21.00);** • **Bărbatul de 100 de ani care a ieşit pe geam şi a dispărut (HBO COMEDY, ora 21.05);** • **Biloxi Blues (TVR 1, ora 21.10);** • **Cold Mountain (TV 1000, ora 21.30).**

CĂRŢI NOI ÎN LIBRĂRII

„SOŢII ŞI CONCUBINE” DE SU TONG

Lumea lui Su Tong , din volumul de proze „Soţii şi concubine”, este lumea burgheziei decadente, un rol însemnat revenindu-le tinerelor din prima jumătate a secolului XX şi din perioada Revoluţiei Culturale lansate de Mao Zedong. Songlian, protagonista nuvelei care dă titlul volumului, este o tânără de 19 ani care abandonează studiile universitare după sinuciderea tatălui. Ea devine a patra soţie a lui Chen Zuoqian, un comerciant de vârstă mijlocie, narăţiunea explorând relaţiile cu membrii familiei Chen, mai ales cu soţiile mai în vârstă ale stăpânului, pentru ca în final să scoată la iveală adulterul, pedeapsa şi nebunia.

„CĂZÂND ÎN GOL” DE JOE SIMPSON

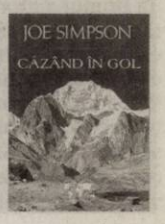

În 1985, Joe Simpson şi prietenul său Simon Yates reuşesc să escaladeze pentru prima dată masivul Siula Grande pe faţa lui vestică. De pe vârf, la 6.344 de metri altitudine, cei doi admiră priveliştea Anzilor peruvieni care se întind cât vezi cu ochii. Entuziasmul lor se va risipi însă curând, pentru că la coborâre lucrurile iau o întorsătură dramatică: Joe alunecă pe un perete de gheaţă şi, în cădere, îşi rupe piciorul. Simon încearcă să-l coboare cu ajutorul a două corzi legate una de alta. Se lasă întunericul, izbucneşte furtuna, iar la un moment dat Joe rămâne suspendat în gol...

Parcaţi în intersecţie FOTO: FAN

Doi „bizoni" au atacat intersecţia

ARAD. Ce mai fac „bizonii"? Doi şoferi, proprietari de BMW şi Peugeot, au parcat, de pildă, în intersecţie în drept cu trecerea de pietoni de pe Bulevardul Revoluţiei colţ cu strada 1 Decembrie 1918. Un loc în care poliţiştii de la Rutieră ar putea da foarte multe amenzi. Aici poţi vedea cum „parchează" un şmecher. Unul, desigur, cu maşină scumpă şi care nu e luat la întrebări de poliţişti. **JA-V.G.**

13

permise auto şi 7 certificate de înmatriculare au reţinut poliţiştii rutieri. Pentru neregulile constatate, agenţii de circulaţie au aplicat 262 de sancţiuni, în valoare de 79.000 de lei. Dintre acestea, 105 au fost date pentru depăşirea vitezei legale de deplasare, iar 157 pentru nefolosirea centurii de siguranţă şi efectuarea de depăşiri neregulamentare.

Amenzi record pentru neregulile cu lemne

LIPOVA. Poliţiştii de la Ordine Publică - Biroul Combatere Delicte Silvice au descoperit, în urma desfăşurării unor acţiuni, nereguli cu privire la legalitatea transporturilor de material lemnos pe raza localităţilor Arad - Lipova. În Fântânele, poliţiştii au depistat un bărbat, reprezentant al unei societăţi, care transporta 7,19 metri cubi lemn de foc, în timp ce, în Lipova, a fost găsit un alt bărbat - care a expediat 3,5 metri cubi lemn de foc, în urma verificărilor constatându-se că pentru întreaga cantitate de material lemnos nu era menţionată în actele de însoţire proveniența legală a acestuia. „În cele două cauze, poliţiştii au aplicat sancţiuni contravenţionale în valoare de 13.000 de lei, iar materialul lemnos, în valoare totală de 2.200 de lei a fost ridicat în vederea confiscării", au precizat reprezentanţii IPJ Arad. **JA-I.C.**

Au dat amenzi FOTO: JA

Fără vreo regulă pe piste!

Pista pentru biciclete ce traversează cartierul Alfa a devenit locul perfect de plimbare pentru cei care deţin ATV-uri, căruţe, motoscutere şi chiar maşini.

Pe pista de biciclete se plimbă oricine FOTO: JA

ARAD. În acest moment, pistele pentru biciclete rămân în continuare unul dintre cele mai discutate subiecte între arădenii iubitori de mişcare. Deşi pistele ar trebui să fie gata, potrivit promisiunilor Primăriei, în luna decembrie a acestui an, problemele au apărut deja, pentru că pe unele dintre acestea se circulă deja. Şi nu cu bicicleta.

Una din cele mai disputate zone este, fără dar şi poate, pista ce traversează cartierul Alfa până pe strada Mărului. Adică pista care leagă Pădurea Ceala de centrul oraşului. Dacă vrei să te relaxezi, să ieşi cu copilul la plimbare, trebuie să fi foarte atent să nu se producă vreo tragedie. „Unde este Poliţia Locală? Ne este frică să mergem atât cu bicicletele, cât şi într-o simplă plimbare prin această zonă. Ce să mai vorbesc să scapi din ochi copiii care se joacă în vecinătatea pistei. Sunt tipi care trec în viteză cu ATV-uri, cu motociclete, cu maşini. După ora 19:00, poţi să îţi iei adio de la plimbarea spre Pădurea Ceala. Practic, ţiganii fac blocadă pe pistă. Păi, ori este pistă pentru biciclişti, ori trotuar sau drum pentru ei. Cum ne vom plimba prin această zonă? Cum ajungem la pădure şi cine ne păzeşte?", ne întreabă Răzvan B., un familist din cartierul Alfa.

Cu maşina pe post de bicicletă

Pe adresa redacţiei Jurnal arădean/Aradon am primit mai multe imagini în care se vede foarte clar cum un ATV goneşte pe pista printre biciclete, pistă pe care se află şi copii şi pietoni ieşiţi la o plimbare pe faleză. Un alt caz semnalat de un alt cititor se referă la maşinile care circulă la liber pe pistă! „Mergeam cu bicicleta pe pistă şi deodată apare în faţa mea chiar sub autostradă un şofer cu o Dacia călare, fain frumos, pe pistă. M-a apostrofat şi era chiar pregătit să sară la bătaie când i-am spus că nu e voie cu maşina pe acolo şi că distruge pista. În ritmul ăsta, până la recepţia lucrării, nu va mai fi nici o lucrare", ne-a scris arădeanul Paul, pe adresa redacţiei Jurnal arădean/Aradon.

Nu se poate interveni

Am contactat reprezentanţii Poliţiei Locale Arad pentru a-i întreba dacă este sau nu de datoria lor să îi păzească pe arădenii care se plimbă pe pistă. „Nu se poate interveni în acest caz. Pista pentru biciclete nu a fost recepţionată şi momentan nu are regulament", au declarat reprezentanţii Poliţiei Locale Arad. Aşadar, biciclişti, mămici cu copii, trecători, aveţi mare grijă pe unde vă plimbaţi deoarece nimeni nu răspunde pentru ce se întâmplă pe pistele pentru biciclete în acest moment. Mai avem în faţă încă (cel puţin) cinci luni de zile până la recepţia lucrării. Până atunci, haosul e regula pe piste. Fiecare face ce vrea. Şi cum vrea. Nouă nu ne mai rămâne decât să sperăm să nu se întâmple vreo tragedie. **JA-V.G.**

Câteva întrebări

Cum rămâne cu problemele apărute deja pe pista nou construită pe anumite segmente, în anumite cartiere? Cum rămâne cu situaţia de pe strada Mărului, unde trebuie să fii puţin nebun să te aventurezi într-o plimbare pe biciclete cu familia printre căruţe, ţigani care stau tolăniţi pe scaune taman în mijlocul pistei, câini şi uneori, dacă nu nimereşti bine, chiar şi bolovani care îţi trec milimetric pe lângă cap. Cum rămâne cu situaţia în care şosele bune au fost pur şi simplu tăiate pentru a se turna o granulaţie „specială" pentru o pistă „specială" pe care s-a instalat acum nesimţirea unor locuitori ai urbei? Cum rămâne cu autoturismele, ATV-urile, porcii, câinii, vacile şi căruţele care se plimbă pe pistă ca şi pe bulevard? Vom afla răspunsul la toate aceste întrebări la recepţia lucrării? Adică, cel mai devreme, prin decembrie 2015?

115 incendii într-o lună

Luna iulie a venit cu 115 incendii stinse de pompierii arădeni, dintre acestea majoritatea fiind incendii de vegetaţie uscată.

ARAD. Au avut de lucru, nu glumă. 69 dintre cele 115 misiuni de stingere a incendiilor au fost incendii de vegetaţie uscată, resturi vegetale, miriște şi litiere, iar suprafeţele arse de foc au variat între 50 de metri pătraţi la 10 hectare. La misiunile de stingere a incendiilor din iulie au participat subunităţile Inspectoratului pentru Situaţii de Urgenţă (ISU) Arad, precum şi Serviciile Voluntare pentru Situaţii de Urgenţă (SVSU) ale unităţilor administrativ teritoriale. Din numărul total de misiuni, 562 de misiuni au fost executate de subunităţile inspectoratului, 167 de către serviciile voluntare pentru situaţii de urgenţă singure, iar 10 misiuni au fost efectuate în cooperare ISU cu SVSU.

„În perioada 1 - 31 iulie, subunităţile Inspectoratului pentru Situaţii de Urgenţă Vasile Goldiş al Judeţului Arad, singure sau în cooperare cu serviciile voluntare pentru situaţii de urgenţă din judeţul Arad, au executat 739 de misiuni din care 115 misiuni de stingere a incendiilor, 572 de misiuni de acordare a asistenţei medicale de urgenţă SMURD - sunt incluse şi misiunile SMURD Nădlac şi SMURD Vinga - 7 intervenţii pentru descarcerarea persoanelor, 25 de intervenţii de asistenţă a persoanelor, precum şi 20 de alte tipuri de misiuni. Au mai fost efectuate 18 deplasări fără intervenţie şi în 12 cazuri echipajele au fost întoarse din drum", a declarat căpitanul George Pleşca, purtătorul de cuvânt al ISU Arad. **JA-I.C.**

24 de misiuni pe zi

Potrivit statisticilor ISU Arad, în luna iulie au fost executate o medie de 24 misiuni de intervenţie pe zi. Astfel, comparativ cu aceeaşi perioadă a anului trecut, misiunile de intervenţie au crescut cu 24 la sută. Din cele 167 de misiuni executate de către Serviciile Voluntare pentru Situaţii de Urgenţă, 132 de misiuni sunt de tip SMURD şi au fost executate de către SVSU Nădlac (88 de misiuni) şi SVSU Vinga (44 de misiuni). Pe timpul intervenţiilor executate de către echipajele SMURD au fost asistate 610 persoane, din care 528 de adulţi şi 82 de copii.

Pompierii, în luptă cu flăcările FOTO: JA

La 75 de ani, a făcut stop cardiac în bazinul de la ştrand şi a murit

Cadrele medicale l-au resuscitat

ARAD. Un bărbat în vârstă de 75 de ani a făcut stop cardio-respirator într-unul dintre bazinele Ştrandului Neptun. Incidentul a avut loc joi după masă. La faţa locului a fost chemat un echipaj SMURD, paramedicii reuşind să-l readucă la viaţă pe bărbat în urma manevrelor de resuscitare. Până la sosirea celor de la SMURD, asistentul medical angajat al Ştrandului Neptun i-a acordat bătrânului primul ajutor: l-a resuscitat încontinuu până la sosirea celor de la SMURD. „În perioada în care i-am acordat primul ajutor, în unele momente, victima nu mai prezenta semne vitale. Am reuşit totuşi să îl stabilizez până la sosirea echipajului medical de urgenţă", a declarat asistentul. Acesta a mai precizat că bărbatul ar fi intrat direct în apa rece corpul său fiind însă prea încălzit de la razele soarelui. Se pare că acesta este şi motivul pentru care victima ar fi făcut infarct.

Bătrânul a fost scos din bazin de arădenii care erau în acel moment lângă el şi au observat că acestuia i s-a făcut rău. După ce victima a fost stabilizată - paramedicii SMURD resuscitându-l minute în şir - a fost transportată la Spitalul Judeţean Clinic de Urgenţă Arad. Aici, cadrele medicale l-au preluat pe pacient, starea lui fiind gravă: bărbatul era ventilat mecanic şi a fost internat la secţia de Anestezie Terapie Intensivă. După aproximativ două ore de la sosirea la spital, bărbatul de 75 de ani a mai suferit un stop cardio respirator, manevrele de resuscitare ale medicilor fiind sortite eşecului. **JA-I.C.; V.G.**

„La loc comanda" în Vladimirescu

ARAD. Compania de Apă Arad a anunţat miercuri faptul că cei din Vladimirescu vor rămâne fără apă potabilă pe parcursul zilei de joi. Însă, canicula a dat peste cap programarea. „Datorită avertizării meteo de caniculă instituită pentru această perioadă, s-a luat hotărârea reprogramării lucrării pentru săptămâna viitoare", au anunţat reprezentanţii companiei. Aşadar, luni, 10 august, între orele 9:00 şi 18:00, apa potabilă va fi întreruptă total în comuna Vladimirescu. Motivul îl reprezintă o avarie la conducta de aducţiune, avarie care trebuie remediată. Iar pentru reparaţiile respective este nevoie de sistarea în totalitate a alimentării cu apă. Teoretic, dacă nu apar complicaţii, la ora 18:00 lucrarea va fi finalizată. **JA-A.G.**

ASOCIAŢIA INSULA MUREŞ

„ Ziua Insularilor „

Eveniment extraordinar la noi în ogradă!!!

Haideţi să petrecem împreună aşa cum numai noi ştim, INSULARII!

Mâncăm bine, bem bine, dansăm şi sărbătorim natura şi frumuseţea vieţii la insula!

Aduceţi copiii la joacă, să participe la distracţie şi concursuri în aer liber!

Vă aşteptăm cu drag în data de 15.08.2015, începând cu orele 16.00.

(170665)

Şcoala Postliceală F.E.G. Arad

Admitere 2015-2016

Specializări:

1. **Asistent medical generalist;**
2. **Asistent medical de farmacie;**
3. **Asistent medical de igienă;**
4. **Asistent medical de laborator;**
5. **Asistent medical de radiologie;**
6. **Asistent medical de nutriţie şi dietetică;**
7. **Asistent medical de balneofiziokinetoterapie;**
8. **Asistent pentru ocrotirea persoanelor vârstnice;**
9. **Ergoterapeut.**

Se pot înscrie absolvenţi de liceu cu sau fără diplomă de bacalaureat, durata studiilor fiind de 2/3 ani. Diplomele sunt recunoscute în ţară şi în străinătate.

Înscrierile se fac de luni până vineri între orele 08.00-16.00, la Colegiul Economic Arad, Piaţa George Enescu, nr. 2.

Informaţii telefon: 0760 663 937; 0745 320 623.

(170665)

Sport

„Îi aşteptăm pe arădeni la o săptămână de tenis cu sportive din 21 de ţări

Anela Freer, directorul Trofeului „Ilie Năstase"

19

ani are Kevin Mpuisa (ex-Antwerp, liga II Belgia), un atacant de culoare de origine angoleză, care a ajuns, ieri dimineaţă, la Arad şi a negociat cu Pavel Piroş, preşedintele de la Şoimii Pâncota. Recomandat cu calităţi precum viteza, tehnica şi forţa, atacantul african va fi văzut de Ionuţ Popa, care va decide dacă îl va păstra în lot.

Sebiş şi Ineu îşi află programul pe 18 august

BUCUREŞTI. Cele cinci serii ale eşalonului al treilea îşi vor stabili programul sezonului 2015-2016 la sediul Federaţiei Române de Fotbal, marţi, 18 august, ora 11, în prezenţa reprezentanţilor cluburilor. Startul noii ediţii a Ligii 3 a fost stabilit pentru 29 august, la fel ca şi eşalonul al doilea, Naţional Sebiş şi CS Ineu având 11 zile pentru a pregăti primul joc oficial din noua stagiune a Ligii a III-a.

JA-D.S.

„Mini Givens" închide lista achiziţiilor la Univ Goldiş

ARAD. Tehnicianul Jose Araujo, cu sprijinul conducerii clubului, şi-a făcut temele pentru noul sezon, la capitolul achiziţii. Mai întâi a fost componenta lotului tricolor de senioare, Ancuţa Stoenescu. A urmat tripleta americană: Shwanta Dyer-Monique Reid-Kristen McCarthy. La rând au venit două sârboaice, pivotul Jefimija Karakasevic şi conducătoarea de joc Brankica Hadzovic. În fine, ieri, preşedintele grupării galben-albastre, Marcel Urban, ne-a făcut cunoştinţă cu a 6-a şi ultima stranieră pentru noul sezon. Este vorba tot despre o jucătoare de peste Ocean, Jasmine Gill (25 ani, 1,85m), care evoluează pe postul de extremă şi care, la prima vedere, pare a fi „mini Givens".

Jasmine Gill FOTO: FAN

În ultimul sezon, Jasmine Gill a făcut furori în campionatul Finlandei, având medii impresionante (15,9 puncte; 10,6 recuperări şi 1,6 pase decisive pe meci) la ocupanta locului 4, Kotka Peli-Kashut. În 2013, Gill a fost draftată pentru WNBA, dar nu a ajuns (încă) să-şi împlinească visul, acela de a evolua în cel mai puternic campionat din lume.

De ce n-ar fi Univ Goldiş ICIM Arad, „trambulina" spre marea performanţă?

Aşadar, în proporţie de 90% lotul echipei arădene pentru noul sezon este conturat, jucătoarelor mai sus amintite, alăturându-se Ildiko Nagy, Adela Mercea, Andra Manea şi Luminiţa Manta. Se mai încearcă aducerea unei jucătoare române, plus completarea lotului cu una-două junioare de perspectivă de la echipa a doua. **JA-D.S.**

Servim tenis de calitate!

Baza „Activ" este, între 9-16 august, gazda ediţiei cu numărul XI a Trofeului „Ilie Năstase" la tenis feminin.

Campioana de anul trecut, Nicoleta Dascălu, s-a retras de la turneul arădean FOTO: JA

ARAD. Aradul va trăi, timp de opt zile, emoţiile unui turneu din lumea bună a tenisului, găzduind un turneu feminin cu premii de 10.000 de dolari, organizat de CS TenisFan, FR de Tenis şi CJ Arad, sub egida Federaţiei Internaţionale de Tenis (ITF). Anela Freer (directorul turneului) a susţinut, ieri, o conferinţă de presă în care a prezentat ultimele noutăţi.

Favorită din Slovenia

„Tamara Zidansek, jucătoare de 17 ani din Slovenia, locul 494 WTA, a devenit principala favorită, după retragerile Nicoletei Dascălu, campioana de anul trecut, şi a cehoaicei Tereza Malikova. Slovena a fost, până joi, neînvinsă 17 meciuri în Circuitul ITF, având 3 turnee câştigate la rând, în Georgia, două, şi Bosnia Herţegovina, iar în această săptămână a ajuns până în sferturi la un turneu în Italia. Este o jucătoare de mare perspectivă, aflată la primul turneu în România, care a ocupat locul 17 mondial la junioare, în aprilie acest an, fiind prezentă la turneele de Grand Slam, ultimul fiind Roland Garros 2015", a declarat Anela Freer. „Cred că este unul dintre cele mai frumoase turnee organizate în ţară. Avem o bază frumoasă şi tenismene de perspectivă, din 21 de ţări, care îi aşteaptă pe arădeni să îşi petreacă o săptămână de tenis", a mai completat, „sufletul" sportului alb arădean.

Tribune în... aer

Toate bune şi frumoase la turneul arădean, mai puţin tribunele pentru spectatori, care... nu vor exista, reprezentanţii Primăriei Arad refuzând să contribuie, precum în alţi ani, cu tribune mobile. „Este o competiţie internaţională şi mi s-ar părea normal ca întrega comunitate să pună umărul pentru a avea un turneu reuşit", a spus Anela Freer, care a obţinut, totuşi, din partea CCJA, 400 de scaune de plastic, pentru ca iubitorii sportului alb să aibă condiţii minime de vizionare. Interesant este că o tribună mobilă se află la nici 50 de metri de terenul central de la „Activ", în zona destinată concursurilor canine, însă Primăria afirmă că va ajunge şi ea pe terenul „Motorul", o săptămână într-un alt loc fiind ceva de domeniul imposibilului...

DAN LAZĂR
daniel.lazar@russmedia.ro

Scriu istorie pe nisip

ARAD. În scurta sa existenţă, Clubul Sportiv Fan, condus de Ştefan Gog, a reuşit lucruri importante pentru voleiul pe plajă din Arad, dar şi din ţară. În plan sportiv, CS Fan a cucerit două din ultimele trei ediţii de campionat, anul acesta campioni fiind Adrian Holhoş şi Emil Lung, o medalie de argint, tot la seniori, dar şi un titlu de vicecampioană la feminin, în 2014. Clubul arădean se preocupă şi de baza materială, împreună cu DJTS Arad construind două terenuri de beach-volley în incinta Complexului Riviera (Abel). „Cireaşa de pe tort" va fi organizarea unui turneu internaţional de seniori, Trofeul „Fan - CCJA" (21-23 august), cu premii de peste 1.000 euro. „Turneul este inclus în calendarul Federaţiei Române de Volei, iubitorii acestui sport din Arad putând vedea pe nisip pe cei mai valoroşi jucători din ţară, dar şi oaspeţi din străinătate. Mulţumim CJ Arad, care prin Centrul Cultural Judeţean a aprobat proiectul depus de clubul nostru în cadrul programului de finanţari nerambursabile", ne-a declarat Ştefan Gog, preşedintele CS Fan Arad.

Aşadar, cel mai puternic turneu din istoria voleiului pe plajă arădean este programat pentru perioada 21-23 august, la Complexul Riviera. **JA-D.L.**

„VI-FE", peste localitate

FELNAC. După un parcurs excepţional, rar întâlnit în fotbal, Victoria Felnac se trezeşte, acum, că nu are unde juca. Stadionul nu îndeplineşte cerinţele de licenţiere ale AJF Arad, aşa că fanii vor trebui să vadă meciurile de acasă în deplasare. Asta, până când cei de la Primărie îşi vor face datoria şi vor îmbrăca stadionul în straie de sărbătoare. Preşedintele Dan Ristin ia toată responsabilitatea pe el şi spune: „Deşi s-a mişcat ceva în ultimele zile, îmi cer scuze suporterilor deoarece nu s-a reuşit renovarea şi aducerea bazei sportive la cerinţele AJF, deoarece Primăria nu a tratat aşa cum se cuvine situaţia"

Pe plan sportiv, „VI-FE" şi-a făcut temele. L-a adus pe Cristi Pilan, în funcţia de manager sportiv, plus câţiva jucători de valoare, Păşcălău fiind un exemplu elocvent.

Baza sportivă aşteaptă să fie modernizată FOTO: FAN

Cornea, Roşuţ, Goldiş şi Grigoriţă sunt alte nume care au ajuns la „VI-FE". Preşedintele Dan Ristin spune că se mai discută cu încă doi-trei jucători. Antrenori rămân Marcel Duşan (principal) şi Dan Şule (secund), iar în funcţia de director sportiv a fost reconfirmat Constantin Bura.

Dan Ristin este în căutarea a încă doi „oameni de bine", care să se alăture sponsorului principal, Ionică Maliţa, omul fără de care „VI-FE" nu ajungea la această performanţă. Există promisiuni că Primăria Felnac va contribui, în continuare, cu finanţarea ce a avut-o şi până acum. **JA-L.S.**

UTA s-a distrat cu SV Admira Villach

Ad. Petre (roşu), în formă FOTO: FAN

MALLNITZ. Aseară, în al doilea meci de verificare din Austria, UTA a dat piept cu modesta echipă SV Admira Villach. Odinhnindu-şi „greii" din lot, Roland Nagy a trimis în teren un fel de echipă a doua, care s-a impus fără probleme, cu 6-0. Ad. Petre a marcat de trei ori, câte un gol notând în dreptul lui C. Rus, Costin şi Man.

UTA a intrat în teren cu Mara - Polgar, Filaret, Manea, Vlad - Tănase, Man, Sorian, Hlistei, Ad. Petre, C. Rus. Până la final au intrat toţi ceilalţi tineri jucători din lot. **JA-L.S.**

Liga I, etapa 5, la televizor

ARAD. Iată programul rundei, în care cap de afiş este eternul derby Steaua - Dinamo, o confruntare a marilor orgolii, între cele mai titrate echipe din sportul rege românesc:

Astăzi - ora 18,30, FC Voluntari - FC Botoşani; ora 21, CSM Iaşi - CFR Cluj; Sâmbătă - ora 18,30, CSU Craiova - Concordia Chiajna; ora 21, Petrolul Ploieşti - Pandurii Tg Jiu; Duminică - ora 16,30, Viitorul Constanţa - ASA Tg Mureş; ora 18,30, ACS Poli Timişoara - Astra şi ora 21, Steaua - Dinamo.

JURNAL ARĂDEAN

Laurenţiu Reghecampf FOTO: FAN

Reghecampf la Litex Loveci

FOTBAL. Tehnicianul Laurenţiu Reghecampf s-a înţeles cu oficialii clubului Litex Loveci şi a condus primul antrenament la echipa bulgară. Reghecampf, care a jucat la Litex Loveci în sezonul 1998-1999, îl va înlocui pe sârbul Ljubomir Petrovic, care a renunţat la funcţie din motive familiale. După disputarea a trei etape din campionatul Bulgariei, Litex Loveci este lider cu şapte puncte. Laurenţiu Reghecampf, în vârstă de 39 de ani, a mai pregătit în cariera sa formaţiile FC Snagov, Universitatea Craiova, Gloria Bistriţa, Concordia Chiajna, Steaua Bucureşti şi Al Hilal.

SURSA: MEDIAFAX

Mario Balotelli FOTO: EPA

Olăroiu l-a vrut pe Balotelli

FOTBAL. Antrenorul Cosmin Olăroiu a declarat că a încercat să-l transfere la echipa pe care o pregăteşte, Al Ahli (Emiratele Arabe Unite), pe atacantul italian al formaţiei Liverpool, Mario Balotelli, dar acesta a refuzat. „Ne-am gândit la Balotelli şi am vorbit cu Mino Raiola (n.r. - impresarul jucătorului). Dar Balottelli a refuzat propunerea noastră, vrea să joace la altă echipă. Avem nevoie de jucători, cercetăm piaţa, dar nu pot da nume. Urmărim şi jucători care evoluează în Italia", a declarat Olăroiu. Balotelli nu mai este dorit de gruparea Liverpool şi ar putea reveni în Italia, Lazio Roma făcând o ofertă pentru el.

SURSA: MEDIAFAX

Pantilimon are un nou coechipier

FOTBAL. Clubul Sunderland, la care este legitimat Costel Pantilimon, a anunţat că l-a împrumutat pe fotbalistul francez Yann M'Vila de la gruparea Rubin Kazan, înţelegerea fiind valabilă un sezon. M'Vila este al cincilea jucător care a ajuns la Sunderland în această vară, după Jeremain Lens, Younes Kaboul, Sebastian Coates şi Adam Matthews. „Sunt foarte bucuros că am devenit jucătorul echipei Sunderland. M-am simţit bine antrenându-mă cu echipa. Toţi jucătorii m-au primit bine", a declarat M'Vila. Sunderland are opţiunea de a-l transfera pe M'Vila la finalul împrumutului.

SURSA: MEDIAFAX

Rădoi: „A fost o seară neagră"

Steaua a pierdut meciul cu Partizan Belgrad şi a fost eliminată din Liga Campionilor.

Jucătorii sârbi exultă după marcarea celui de-al patrulea gol FOTO: DIGISPORT.RO

FOTBAL. Steaua a ratat calificarea în play-off-ul Ligii Campionilor, după ce a fost învinsă cu scorul de 4-2 (1-2) de Partizan Belgrad, în manşa secundă a turului trei preliminar al competiţiei. Golurile au fost marcate de Babovici '8, Jevtovici '60, A. Zivkovici '69 şi Trujici '90+1, respectiv Muniru '11 şi Hamroun '33. În tur, cele două echipe au terminat la egalitate, scor 1-1. În minutul 48, Papp a pierdut o minge în jumătatea proprie, iar Varela a comis fault în careu asupra lui Petrovic şi a primit cartonaşul roşu. Arbitrul Istvan Vad a dictat penalty, dar bulgarul Valeri Bojinov a şutat în bară.

Directorul sportiv al Stelei, Mirel Rădoi a declarat că a fost o seară neagră pentru formaţia sa, dar consideră că jucătorii săi meritau să meargă mai departe. „În prima repriză nu am avut niciun fel de emoţie. Repriza a doua a început foarte prost pentru noi şi din păcate le-am făcut meciul uşor. A fost o seară neagră şi nu am putut beneficia de penalty-ul ratat de ei. N-am reuşit să ţinem mai mult de minge, apoi a venit golul deviat. Din păcate drumul în Liga Campionilor s-a terminat, dar mai avem o şansă în Liga Europa.

S-au făcut greşeli şi trebuie să le remediem cât mai repede. Trebuie să-i susţinem pe jucători, deoarece urmează trei partide grele în campionat. Suntem dezamăgiţi că nu am continuat acest drum, dar este obligatoriu să rămânem în Liga Europa. Atmosfera nu a contat deloc pentru ei, iar jucătorii mei au reacţionat bine. În afara ultimelor 30 de minute, am arătat că suntem net superiori şi meritam să ne calificăm", a spus Rădoi.

Nu mai vrea să investească

Finanţatorul Gigi Becali, a afirmat că nu mai vrea să dea milioane de euro la fotbal. „Asta e, vor veni şi alte seri şi alţi ani. S-a întâmplat, aşa a fost să fie. Prin această calificare ratată, lumea trebuie să înţeleagă că nu mă poate obliga nimeni să dau milioane de euro la fotbal. Eu nu mai vreau să dau milioane. Eu dau câte un milion de euro pe lună şi echipa produce şase milioane pe an din televiziune şi drepturi de televizare. Voi da cadou echipa la cei ce zic că ţin la echipă şi care zic că se pricep la fotbal.

Oamenii trebuie să înţeleagă că nu e aşa uşor la Steaua. Eu încă mai cred în echipa asta şi vedem ce va fi", a spus Becali.

SURSA: MEDIAFAX

Încurajări de la Ciprian Marica

FOTBAL. Atacantul Ciprian Marica l-a încurajat pe Paul Papp după greşelile din meciul cu Partizan Belgrad care au dus la eliminarea formaţiei Steaua din Liga Campionilor.

„Capul sus, Paul Papp! În viaţa unui sportiv sunt şi momente grele, important e să fii sănătos şi să fii tare, să te ridici mai sus decât ai fost! Dincolo de simpatii şi antipatii, trebuie să remarcăm că o echipă românească a muncit mult, foarte mult, pentru a obţine calificarea în condiţii grele, în inferioritate. Am văzut sacrificiu la Steaua lui Rădoi, am văzut dorinţă şi mi-a plăcut mult un jucător de mare calitate, Alcenat. Le ţin pumnii şi celor de la Astra şi ASA, hai România!", a scris pe contul său de Facebook, Ciprian Marica.

SURSA: MEDIAFAX

Ciprian Marica FOTO: FAN

„I-am băgat în joc pe sârbi cu greşeala mea"

Paul Papp a comis multiple greşeli FOTO: CLICK.RO

FOTBAL. Fundaşul Paul Papp, a declarat că el este principalul vinovat al acestui eşec, deoarece a greşit la eliminarea lui Fernando Varela. „Îmi reproşez că i-am băgat în joc pe sârbi cu greşeala mea de la eliminarea lui Varela. Apoi am deviat mingea la golul trei, dar scuzele sunt târzii. Prin greşeala mea şi eliminarea lui Varela s-a rupt jocul. Ne doream să ajungem în grupele Ligii Campionilor, dar mergem mai departe şi încercăm să remediem situaţia. Suntem frustraţi, dar Rădoi ne-a spus că vom merge mai departe. Nu a fost presiune pe noi din partea publicului", a spus Papp. Finanţatorul Gigi Becali a afirmat la rândul său că Paul Papp este principalul vinovat pentru ratarea calificării. „Dacă Papp nu ne bătea azi, nu eram în play-off? A greşit băiatul, dar e al nostru. M-am gândit la Tamaş, dar nu pot să trec peste cuvântul antrenorului în ceea ce priveşte disciplina. Ce a făcut Papp astăzi nu putea să ne facă niciun fundaş central din lume. Nu îl atac pe Papp, constat, doar atât. Oamenii mi-au spus că el nu e fundaş central, că italienii l-au cumpărat şi l-au făcut fundaş dreapta, dar noi nu aveam cu cine altcineva să jucăm. Am încredere maximă în Rădoi. Singura greşeală a lui Mirel Rădoi este că l-a dat afară pe Gabriel Tamaş, dar e bine că nu şi-a călcat în picioare principiile", a precizat Becali.

SURSA: MEDIAFAX

River Plate a luat Copa Libertadores

FOTBAL. Echipa argentiniană River Plate a câştigat Copa Libertadores, miercuri, învingând în manşa secundă a finalei, pe teren propriu, scor 3-0, formaţia mexicană Tigres UANL. Golurile au fost marcate de Alario '45, Sanchez '75 (penalti) şi Funes '79.

În tur, scorul a fost 0-0. River Plate a câştigat Copa Libertadores pentru a treia oară. Echipa argentiniană s-a mai impus în această competiţie în 1986 şi 1996.

SURSA: MEDIAFAX

Trofeul cucerit FOTO: FAN

România a ajuns pe locul 7!

Anghel Iordănescu FOTO: EPA

FOTBAL. Echipa naţională de fotbal a României a urcat de pe locul 8 pe 7, cu 1.166 de puncte, în ierarhia FIFA Coca-Cola anunţată joi, tricolorii ocupând aceeaşi poziţie în decembrie 1997. Naţionala pregătită de Anghel Iordănescu devansează în actualul clasament FIFA ţări cu fotbal dezvoltat, precum Anglia (locul 8), Spania (11), Italia (16) şi Franţa (23). Liderul clasamentului este în continuare Argentina, cu 1.425 de puncte. Adversarele României în preliminariile Campionatului European din 2016 au următoarele clasări: Ungaria - poziţia 35, cu 763 puncte (coborâre patru locuri), Irlanda de Nord - poziţia 40, cu 721 de puncte (coborâre trei locuri), Grecia - poziţia 44, cu 661 de puncte (aceeaşi poziţie ca luna trecută), Insulele Feroe - poziţia 75, cu 456 de puncte (coborâre un loc) şi Finlanda - poziţia 89, cu 371 de puncte (urcare un loc). Adversarele „tricolorilor" din preliminariile Cupei Mondiale din 2018 au următoarele clasări: Danemarca - locul 25, cu 876 de puncte (coborâre un loc), Polonia - 33, cu 769 de puncte (coborâre trei locuri), Muntenegru - 77, cu 423 de puncte (urcare patru locuri), Armenia - 88, cu 373 de puncte (urcare un loc), Kazahstan - 141, cu 193 de puncte (urcare un loc).

SURSA: MEDIAFAX

„Şansa a fost de partea noastră"

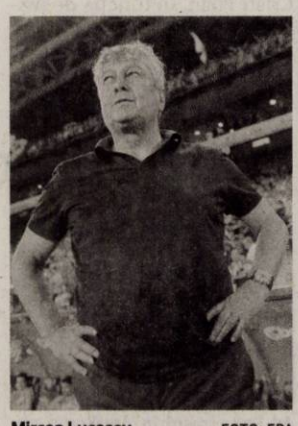

Mircea Lucescu FOTO: EPA

FOTBAL. Tehnicianul Mircea Lucescu a declarat miercuri seară, după ce Şahtior Donetk s-a calificat în play-off-ul Ligii Campionilor, că adversara din turul trei preliminar, Fenerbahce, a fost extrem de puternică şi că echipa sa s-a impus cu şansă. „Un joc extrem de dificil, am întâlnit o echipă extrem de puternică, am câştigat, am obţinut calificarea, dar pot spune că am făcut-o cu foarte multă dificultate şi cu multă şansă. Am avut un portar în foarte bună formă, e adevărat că şi adversarii noştri au avut câteva situaţii de gol extrem de bine construite. Este un 3-0 care ne face plăcere, dar nu este real, Fenerbahce a jucat foarte bine. De data asta şansa a fost de partea noastră. Remarc jocul adversarilor noştri", a spus Lucescu.

Echipa ucraineană Şahtior Donetk, antrenată de Mircea Lucescu, s-a calificat în play-off-ul Ligii Campionilor, după ce a învins, miercuri, pe teren propriu, la Lvov, cu scorul de 3-0 (1-0), formaţia turcă Fenerbahce Istanbul, în manşa secundă a turului trei preliminar al competiţiei. În tur, la Istanbul, cele două echipe au terminat la egalitate, scor 0-0.

Golurile învingătorilor au fost marcate de Gladkiy '25, Srna '65 din penalti şi Alex Teixeira '68.

SURSA: MEDIAFAX

„Este un fundaş de calitate"

FOTBAL. Tehnicianul român Cosmin Olăroiu le-a vorbit italienilor despre fundaşul Vlad Chiricheş, noua achiziţie a clubului SSC Napoli: „Este un fundaş de calitate, un lider, chiar dacă uneori îşi asumă riscuri prea mari. Cu un pic de încredere, poate deveni un jucător important pentru Napoli", a spus Olăroiu.

Vlad Chiricheş a fost transferat recent de Napoli de la Tottenham, pentru circa 6 milioane de euro.

SURSA: MEDIAFAX

Mr. FAB CONSTRUCȚII INDUSTRIALE

ARAD, Micalaca str. Voinicilor F.N.

angajeaza pentru muncă în șantier

lăcătuși, sudori, dulgheri, muncitori necalificați

Informatii la tel.: **0257.275.250**

(148351)

S.C. LAZAR & SOHNE S.R.L.,
renumit producator si distribuitor de produse din carne si mezeluri,
angajeaza:

1) **GESTIONAR DEPOZIT:** experienta 1 an in gestiune, seriozitate, corectitudine.
2) **MUNCITORI NECALIFICATI** - SECTIA IGIENIZARE

OFERIM: salariu motivant, tichete de masa din prima zi si decontare transport.
C.V.-urile se depun la sediul firmei (Arad, Calea 6 Vanatori, nr.1-3) la biroul Resurse Umane

(176540)

Vrei să faci parte din echipa RUSSMEDIA? Acum ai ocazia!

russmedia new. every day.

JURNAL ARĂDEAN și ARADON, *angajează:*

Agenți publicitate

Expediază CV-ul tău pe adresa de email diana.groza@russmedia.ro. Pentru informații suplimentare sună la telefon 0757 480734.

CITR

CITR GROUP

Subscrisa **CITR FILIALA TIMIŞ SPRL,** în calitate de lichidator judiciar al **SC TERMOCONSTRUCŢII MONTAJ SRL – *în faliment, in bankruptcy, en faillite,*** cu sediul social în Arad, Str. Barabas Bela, nr. 29, jud. Arad, înregistrată la Oficiul Registrului Comerţului de pe lângă Tribunalul Arad sub nr. J02/384/2001, CUI 14012862, desemnat prin Încheierea nr. 160/22.01.2013, în dosarul nr. 1328/108/2010*, aflat pe rolul Tribunalului Arad, Secţia Civilă, organizează licitaţie publică cu strigare, pentru valorificarea următoarelor active:

Descriere Activ	Valoare euro fără TVA
Activul 1 „Proprietatea Imobiliara – Iratoş" (terenul este în suprafaţă de 21.100 mp., iar suprafaţa construită este de 1.619 mp)	47.376,00
Activul 2 „Bunuri Mobile - Utilaje prelucrarea lemnului"(banzic, gater, fierestrau pendular, masina de ascutit panze, piese de schimb folosite la întreţinerea utilajelor şi echipamentelor, etc)	10.983,00
Activul 3 „Mobile - Utilaje prelucrarea metalelor" (aparate de sudura, de taiere a metalelor, compresor de aer, generator electric, piese de schimb folosite la întreţinerea utilajelor şi echipamentelor, etc)	5.982,00
Activul 4 „Bunuri Mobile" (rezervor, şopron)	11.724,00
TOTAL	**76.065,00**

Notă: cu privire la regimul TVA se vor aplica prevederile legale în vigoare.

Licitaţia va avea loc în data de **14.08.2015 ora 14:00**, la adresa str. Dr. Ion Georgescu, Nr. 4A, Arad, jud. Arad. În cazul neadjudecării bunurilor la prima licitaţie se vor organiza noi licitaţii în data de **21.08.2015, 28.08.2015 respectiv 04.09.2015** la aceeaşi oră şi locaţie, în aceleaşi condiţii. Caietele de sarcini pentru activele scoase la licitaţie pot fi achiziţionate de la adresa str. Dr. Ion Georgescu, Nr. 4A, Arad, jud. Arad, iar documentaţia de înscriere şi garanţia de participare la licitaţie vor trebui depuse cel târziu cu o zi lucrătoare (24 de ore) înaintea desfăşurării licitaţiei la aceeaşi locaţie. Preţul unui caiet de sarcini pentru Activul 1 este de 300 lei plus TVA, pentru Activele 2,3,4 preţul este de 100 lei plus TVA. Condiţiile pe care trebuie să le îndeplinească ofertanţii pentru participarea la licitaţie, sunt precizate în Regulamentul cuprinzând instrucţiunile de desfăşurare a licitaţiei, care este anexă la Caietul de sarcini. Informaţii suplimentare se pot obţine la telefon: 0744.530.649, e-mail: marketing@citr.ro

(176549)

Timpul zboară. Fii cu un pas înaintea lui!

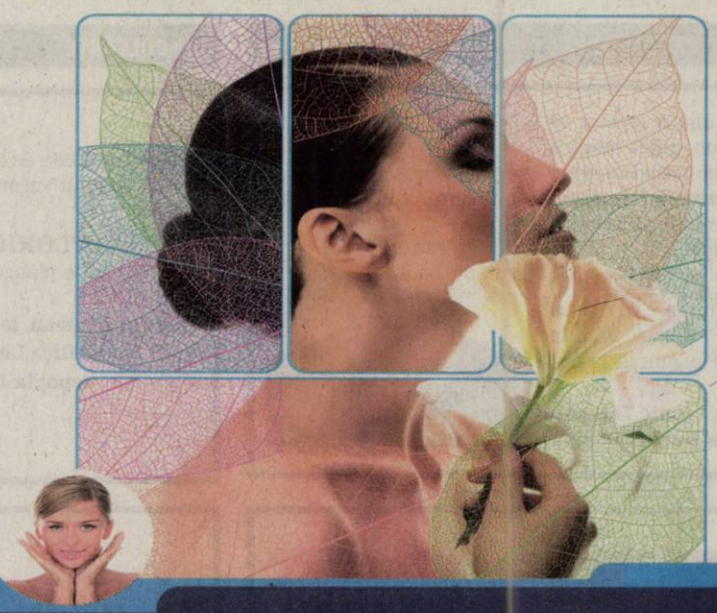

(H-750221)

Păstrază-ți sănătatea și frumusețea pielii cu cele mai inovatoare proceduri laser. Cea mai modernă tehnologie laser, DEKA Synchro FT, cele mai noi metode de tratament, cei mai buni specialiști dermatologi sunt acum la dispoziția ta în cadrul noului Centru de Dermatologie MedLife Arad. Totul pentru frumusețea ta!

Call center: 0257 960
www.medlife.ro

SISTEMUL MEDICAL MedLife

Leoni Wiring Systems Arad ANGAJEAZA :

Operator Asamblare, Manipulant Marfa, Tehnician

Avantaje:

- *Transport asigurat in Judetul Arad*
- *Ore suplimentare platite*
- *Analize gratuite pentru angajare*
- *Asistenta medicala gratuita*
- *Oportunitati de promovare*
- *Pachet de servicii medicale gratuite pentru angajati si familiile acestora la una dintre cele mai moderne policlinici din Arad*

Cerinte minime:

- *Capacitate de integrare intr-un mediu de lucru dinamic*
- *Stare fizica buna, spirit de echipa, disponibilitate de lucru in 3 schimburi*

Cererile de angajare se depun la sediul firmei noastre.

LEONI Wiring Systems Arad
Str. 1, no. 11 • Zona Industriala Arad, Jud Arad
Tel: 0372-225.369 , 0257-205266

LEONI

(105097)

NOUL FORD MONDEO TREND

de la

€ 23.400

(TVA inclus)

Auto Technic - Arad, Calea Zimandului FN
Tel: 0257.21.66.69

(750225)

De vânzare SPAȚII COMERCIALE

situate la parterul blocului mureș 300

compartimentare în spații distincte cu suprafețe cuprinse între

40 și 135 mp

Sistem de plată foarte avantajos

RATE MAI MICI DECÂT CHIRIA

info: 0722 344 801

urbanna APARTAMENTE MARI

www.urbanna.ro

(750274)

CONSILIUL LOCAL AL ORASULUI SANTANA
cu sediul in orasul Santana str.Muncii nr.120 A, judetul Arad

Organizeaza in data de 31.08.2015 ora 10, in baza H.C.L. nr.131/21.07.2015, privind vanzarea prin licitatie publica cu plic inchis a apartementului nr.1 situat pe str. Muncii nr.72, jud.Arad, evidentiat in C.F. nr. 301084-C1-U1 Santana, cu un pret de pornire de 17.925 Euro .
Data limita pentru inscrierea la licitatie este 28.08.2015, ora 10,00. Daca pentru licitatia din data de 31.08.2015 nu s-a depus nicio solicitare, licitatia se reia in data de 14.09.2015, ora 10,00 .

Informatii privind documentele necesare la licitatiei telefon nr. **0257462082.**

(176431)

Transformă nemulțumirea în siguranță!
ARTEX SCM
SOCIETATE CU TRADIȚIE ÎN DOMENIUL TEXTIL,

ANGAJEAZĂ

- **CONFECȚIONERI ÎMBRACĂMINTE sau PERSOANE CUNOSCĂTOARE DE MESERIE pentru cusut;**
- **MAIȘTRII și TEHNOLOGI în pregatirea producției.**

OFERIM: *climat de lucru european; *salarii motivate în acord individual și regie; *tichete de masă; *primă de transport - prezență; *premii; *un singur schimb; *asistență medicală.

Angajările se fac pe bază de probă de lucru.
DETALII: telefon: 0357- 408275; 0357- 408276

(875705)

Gi Group YOUR JOB, OUR WORK **ANGAJEAZĂ**

- Montatori subansamble
- Controlori Calitate
- Muncitori Necalificați
- Confecționere
- Stivuitoriști

Cerințe:
- Studii medii
- Acuitate vizuală
- Dexteritate manuală
- Disponibilitatea de a lucra în schimburi

Se oferă:
- Salariu Atractiv
- Transport gratuit / asigurat
- Ore suplimentare plătite
- Spor de noapte
- Bonusuri lunare

CONTACT
Telefon: 0747 012 810
0758 048 583
E-mail: silvia.pantos@gigroup.com
Adresa: Arad, Piața Gării, bloc A, scara G, ap.26
(parter - lângă magazinul CHIC)

(8367)

Angajam urgent

BARBATI: 550 RON NET pe luna (pt curatenie+manipulare cutii-usoare) si ***FEMEI:*** 450 RON NET pe luna(pt curatenie) la magazine-haine din Galleria Mall ARAD. Program: 08-11 dimineata doar cu contract-munca. Solicitam si oferim seriozitate.
Info la tel: **0745381288**

(169595)

Hotel President Arad
angajeaza
ospatar, bucatar, receptionera, paznici, on de intretinere, femei pentru curatenie
Nu necesita experienta, salar atractiv
informatii: C-lea Timisorii nr 164

(169596)

TRANSPORT GRATUIT ÎN MUNICIPIUL ARAD ŞI ORAŞUL PECICA

NOSFERATUM
SERVICII FUNERARE COMPLETE

NOSFERATUM
SERVICII FUNERARE COMPLETE
Arad, str. Ghiba Birta nr. 26
Pecica, str. 2, vis-a-vis de POLIŢIE
Tel.: 0752 10 11 12
0357 80 48 38

NON STOP
e-mail: nosferatumarad@yahoo.com
www.nosferatum.ro

- Sicrie de la 390 lei;
- ÎNMORMÂNTĂRI FĂRĂ BANI DOAR PE BAZA CUPONULUI DE PENSI
- Consultanţă permanentă, medic constatator
- Rezovăm acte decedat: acte primărie, certificat de deces, adeverinţă înhumare,ajutor de deces, casa de pensii şi C.A.R.P.
- PRELUĂM DECEDAŢII DE LA MORGĂ
- TRANSPORT intern şi internaţional
- Igienizare, cosmetizare, îmbălsămare, incinerarii, repatrieri, capac frigorific
- Capelă (cimitir UTA)
- NOU! Gratuit oferim pentru pensionari, 50 colacei.
- DRICURI, LIMUZINE FUNERARE DE INCHIRIAT atat pentru persoane fizice cat si juridice)

(750209)

Program mica publicitate:
B-dul Revoluţiei, nr. 81
luni-vineri: 8.00-18.00,
duminică: 9.00-13.00.

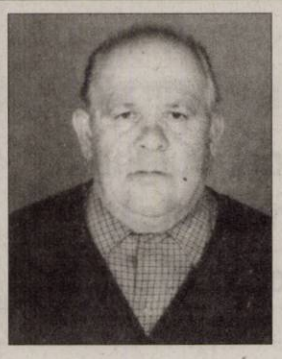

Numărăm, în 8 august, 11 ani trişti de când a plecat spre o lume poate mai bună, dragul nostru tată, socru, bunic şi străbunic,

GHEORGHE GROZA,
din Lipova.

Momentele de reculegere, rugăciunile şi amintirile din aceşti ani, în care am învăţat să trăim fără a împărtăşi cu el micile bucurii, sunt încărcate de tristeţe ca în clipa despărţirii.
Întreaga noastră recunoştinţă celor care îi dăruiesc o clipă de aducere aminte.
Dumnezeu să-i dea odihnă veşnică!

Fiicele: Geta, Gabi şi Rita cu familiile lor

DECESE

O inimă bună a încetat să mai bată, un suflet bun s-a ridicat la cer lăsând în urmă o nemărginită durere şi un dor imens. Odihnă veşnică mamei mele,

ZUGA FLORICA.

Înmormântarea va avea loc astăzi, 7 august 2015, la Cimitirul Pomenirea la ora 14,00.

Te plânge veşnic fiul tău iubit Zuga Darius Darian

CONDOLEANŢE

În 4 august 2015 s-a ridicat la ceruri sufletul surorii mele dragi,

ZUGA FLORICA,

pe care o să o plângem veşnic.

Familia Pintean Ielinuţa, soţul Pavel, fiica Lorena şi nepoata Kendra

S-au scurs şase luni pline de tristeţe de la plecarea în eternitate a iubitului nostru soţ, tată, socru şi bunic,

prof. PETRU CLEPE.

Parastasul, sâmbătă, 8 august, ora 11:00 la Biserica Parohială de pe str. Eminescu.

Familia

În 5 august 2015 s-a ridicat la ceruri sufletul bunului nostru tată, bunic, străbunic,

BÂLCEA TEODOR,
la frumoasa vârstă de 83 ani.

Înmormântarea va avea loc astăzi, 7 august 2015, ora 11:00, la Cimitirul Pomenirea. Vei rămâne veşnic în amintirea noastră.

Fiicele Gina şi Rodica împreună cu familiile

Suntem alături de colega noastră dr. Huciu Cristina, în marea durere pricinuită de trecerea în nefiinţă a iubitei sale mame. Sincere condoleanţe familiei îndurerate!

Colectivul Laboratorului Sanitar Veterinar şi pentru Siguranţa Alimentelor Arad

O lumânare, o lacrimă, o floare şi un pios omagiu la împlinirea a 40 zile de când l-am condus pe ultimul drum, pe cel ce a fost

inginer

MOROGAN NECULAE.

Parastasul are loc la Biserica Ortodoxă UTA sâmbătă, 8 august, ora 11:00. Te vom păstra veşnic în inimile noastre. Dumnezeu să-l odihnească!

Soţia Sorina Ileana, fiica Lorina cu soţul Paul, fiul Minel şi nepoata Ariadna

Cu adâncă durere în suflet anunţăm trecerea în nefiinţă a celei care a fost iubita noastră mamă, bunică şi soacră

DREUCEAN LIA,
la vârsta de 73 de ani.

Trupul neînsufleţit se află depus la capela funerară aflată în incinta cimitirului din MicalacaVeche, iar înmormântarea va avea loc sâmbătă, 8 august, ora 16.00.

Fiul Alin, nora Doina şi nepotul Roland

Colectivul de la Staţiunea de Cercetare Dezvoltare pentru Creşterea Bovinelor Arad transmite sincere condoleanţe doamnei Strajici Livia la despărţirea de mama sa. Dumnezeu să o odihnească în pace!

Se împlinesc 40 zile de la plecarea în veşnicie a celei care a fost soţie, mamă, soră şi cumnată,

PUTNIC MARIANA RODICA.

Slujba de pomenire va avea loc sâmbătă, 8 august 2015 ora 10:30 la Biserica Ortodoxă de pe str. M. Eminescu. Nu te vom uita niciodată. Dumnezeu să o odihnească în pace!

Familia îndoliată

Suntem alături de Loredana, Petre Ciucur şi familia în aceste clipe de nemărginită durere pricinuite de decesul prea devreme al

LILIANEI.

Un omagiu, o lacrimă, o floare.

Lorena, Radu, Corina

Cu adâncă durere în suflet anunţăm trecerea în nefiinţă a celui care a fost soţ, tată şi bunic

ROMAN IOAN,
în vârstă de 75 ani.

Înmormântarea va avea loc sâmbătă, 8.08.2015, ora 15.00 la cimitirul Gai.

Familia îndoliată

Familia Săplăcan Gheorghe transmite sincere condoleanţe familiei Strajici Livia după suferinţa provocată de decesul mamei sale. Dumnezeu să o odihnească în pace!

Se împlinesc 40 de zile de la plecarea la cele veşnice a celui care a fost tată iubitor,

HICIU IOAN CAROL.

Slujba de pomenire va avea loc sâmbătă, 8 august 2015, ora 11:00, la Biserica Ortodoxă UTA.

În veci nemângâiat fiul Nauris

COMEMORĂRI

Cu aceeaşi durere nestinsă în suflet ca şi în clipa despărţirii, reamintim celor care l-au cunoscut, iubit şi apreciat pe dragul nostru soţ, tată, bunic şi străbunic,

IOAN ARDELEAN

că s-au scurs 6 săptămâni de la trecerea lui în nefiinţă. Dumnezeu să-i odihnească sufletul într-un loc ales. Recunoştinţă celor care-i vor dărui o clipă de aducere aminte. Slujba de pomenire va avea loc sâmbătă, 8 august 2015, ora 11:00, la Biserica Nouă din Calea Aurel Vlaicu (Piaţa UTA).

Familia

Publicitate mică 0257-210.775

SERVICII FUNERARE

(H-7489283)
IN MEMORIAM
NON STOP!
KUKI - servicii funerare complete
Producător de sicrie - oferă sicrie la preţ de producător.
Pentru membrii C.A.R.P. transport gratuit atât în oraş, cât şi în judeţ.
GRATUIT rezolvăm actele la spital, primărie, casa de pensii şi C.A.R.P.
Transport intern şi internaţional ● Accesorii funerare.
Contact: Arad, Str. Mihai Eminescu nr. 4 (în curte), vis-a-vis de Cerbul Albastru.
Telefon: 0257/211929, mobil: 0723-343-964
www.inmemoriamkuki.com
Nou! Casă funerară - Strada Ştefan Ludwic Roth nr. 1 D, Grădişte

SERVICII FUNERARE

CASĂ FUNERARĂ
str. COCORILOR nr. 27
(între cimitirele Eternitatea şi Pomenirea)
OFERĂ:
- GRATUIT SĂLI DE PRIVEGHI (capele).
- SĂLI PENTRU POMENI, cu meniu la alegerea clientului.
- SICRIE şi RESPETE produse de firma noastră, la PREŢ REDUS.
- GRATUIT pregătim dosarul pentru ridicarea ajutorului de înmormântare.
tel. 0728 690 120 / 0728 690 121
www.casafunerara-arad.ro
(795467)

Anunţurile de deces se publică GRATUIT!

La împlinirea a 7 ani de la decesul soţului, tatălui şi bunicului,

PAVEL RUS,

o rugăciune, o lacrimă, o floare pentru sufletul lui bun şi dragostea cu care ne-a înconjurat. Nu te vom uita niciodată.

Familia

Se împlinesc 6 săptămâni de când iubita şi scumpa noastră străbunică, bunică, soacră şi mamă,

ŞARGA ELENA

a plecat de lângă noi. Parastasul va avea loc duminică, 9 august 2015, ora 11:30 la Biserica Ortodoxă din Grădiştе. Nu te vom uita niciodată!

Familia îndoliată

Au trecut 14 ani de când a plecat dintre noi cel care a fost soţ, tată, bunic şi socru,

prof. dr.

AUGUSTIN TODA.

O clipă de aducere aminte pentru cei ce l-au cunoscut. Nu te vom uita niciodată.

Familia

Un gând, o floare, o lumânare aprinsă, o clipă de aducere aminte în memoria celui care a fost

jud.

SĂRARU IULIAN

la împlinirea unui an de când a plecat definitiv din această lume. Parastasul de pomenire va avea loc la Catedrala Ortodoxă Veche Arad, sâmbătă, 8 august 2015, ora 10:30. Cei care doresc să participe sunt aşteptaţi cu drag.

Familia Săraru

La un mormânt păzit de o cruce, zilnic dorul tău mă duce, 6 luni de lacrimi şi de dor la o mamă nu este uşor. O dragă măicuţă, ai stat zi şi noapte la capul meu. Eu am plecat din lume,

POPA VIORICA

din Şiclău,

dar tu mă plângi mereu.

Te plâng ai tăi cei dragi, familia Şonca

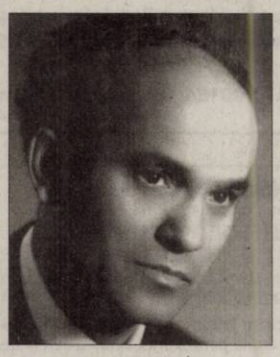

Durerea şi tristeţea despărţirii de dragul meu soţ,

dr. FIŞTIOC VIRGIL

la 13 august 2008, nu le vindecă trecerea anilor. Trăieşte în amintirea mea şi a celor care l-au cunoscut şi preţuit şi ale noastre rugăciuni la Bunul Dumnezeu îi însoţesc sufletul pe calea veşniciei.

Soţia Angela Fiştioc

Voi pune o floare la tristul tău mormânt şi îl rog pe Bunul Dumnezeu să te aşeze lângă cei drepţi pentru că ai avut un suflet mare şi ai fost o soţie deosebită,

POPA VIOARA (MĂRIOARA).

Te voi păstra mereu în amintire şi nu te vei uita niciodată!

Al tău soţ Vasile

Draga mea soţie,

POPA VIORICA,

tu ai plecat din lume şi nu te-oi mai vedea, ţi-am scris numele pe cruce şi poza în amintirea ta. Doar crucea o să mă aştepte cu braţele în vânt, când vei veni la mine cu o floare şi să nu vii plângând la tristul meu mormânt. Răducule dragă ştii cât te-am iubit până când te-am părăsit.

Te plânge soţul tău iubit, Radu

Pe 7 august se împlinesc 15 ani de la despărţirea de iubita noastră fiică,

NICOLETA DEMEAN

care la 30 de ani ne-a lăsat un gol în suflet pe care nu-l vom putea umple vreodată. Dumnezeu să te odihnească!

Părinţii, sora şi verişorii care nu te vor uita niciodată

Un deceniu, imens cât un veac de singurătate, ne despart de mult iubitul nostru tată,

IANCU MARTIŞ

pentru al cărui suflet nu vor înceta să se roage Bunului Dumnezeu şi Maicii Domnului, fiicele Cleo şi Ligia împreună cu familiile lor şi nepoata Georgia. Comemorarea va avea loc sâmbătă, 8 august, ora 12, la Catedrala Ortodoxă „Sfânta Treime".

Timpul a trecut lăsând în urma lui un strigăt de regret, o mare durere şi un gol imens. Se împlinesc 5 ani de când soţul, tatăl, bunicul,

VASII ADRIAN

a plecat dintre noi. O clipă de aducere aminte pentru cei ce l-au cunoscut. Slujba de pomenire sâmbătă, 8 august 2015, ora 11:00, la Biserica Ortodoxă din Aradul Nou. Dumnezeu să-l odihnească în pace!

Soţia Sidonia şi fiica Aurelia cu familia

Cu adâncă durere anunţăm că se împlinesc 13 ani de la trecerea în viaţa veşnică a iubitei noastre soţie, mamă, soră, cumnată,

PURICE TEREZIA.

Parastasul va avea loc sâmbătă, 8 august 2015, ora 11:00 la Biserica Şega I.

Familia îndoliată

Cu adâncă durere în suflet, anunţăm că s-au scurs 3 ani de când ne-a părăsit scumpa noastră mamă şi bunică,

CHIRILAŞ FLORICA.

Parastasul de pomenire şi aducere aminte va avea loc sâmbătă, 8 august 2015 ora 12:00, la Biserica Ortodoxă din Micălaca Veche, str. Renaşterii. Nu te vom uita niciodată!

Roxana, Corina, Marius

Pios omagiu celui care a fost soţ, tată şi bunic,

STEPĂNESCU MIRCEA

din Căpruţa

la împlinirea unui an de la trecerea în eternitate. Dumnezeu să-l odihnească! Parastasul va avea loc la Biserica Ortodoxă UTA, sâmbătă, 8 august 2015, ora 11:30.

Familia

Cu durere în suflet anunţăm că se împlinesc 4 ani de când ne-a părăsit cel care a fost soţ, tată, bunic, socru,

COSTEA TEODOR (TOTO).

Nu te vom uita niciodată dragul nostru.

Fam. Costea şi Codrean

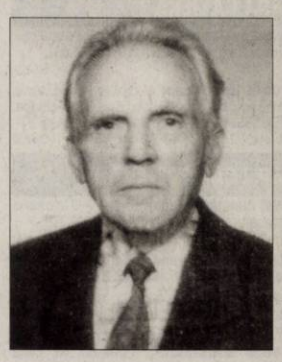

Luni, 10 august, se împlinesc 12 ani, de când ai plecat dintre noi, mai aproape de Dumnezeu, dragul nostru

IOAN LUNGU (NICU),

soţ, tată, socru şi bunic. Dumnezeu să-l odihnească în pace!

Te plâng mereu soţia Iustina, fiicele: Cristina, Nicoleta şi Ancuţa cu familiile lor

---

Tristă şi îndurerată ne-a rămas ziua de 9 august, când a încetat inima ta să mai bată, scumpa noastră soţie, mamă, soacră şi bunică,

BALINT VIRGINIA.

Acum în 9 august 2015 se împlinesc 6 ani de când ne-ai părăsit, dar noi, soţul Petrică, fiul Dorel, nora Tenzica şi dragii tăi nepoţi Ciprian şi Dănuţ nu te vom uita în veci

---

Se împlinesc 7 ani de când a plecat dintre noi buna şi iubita noastră mamă, bunică şi străbunică,

CUŢITOIU ECATERINA.

Parastasul va avea loc sâmbătă, 8 august 2015, ora 14,00 la Catedrala Veche.

Familiile Henegaru şi Cuţitoiu

Un gând pios la 40 de zile de la trecerea la cele sfinte a

ELENEI NEDESCU.

Dumnezeu s-o odihnească!

Sora Veronica şi familia

Anunţurile de deces se publică GRATUIT!

Publicitate mică 0257/210.775

EUROSMART SOLUTIONS

EUROSMART I.P.U.R.L.
lichidator judiciar
al S.C. SG BRAND S.R.L.

VINDE PRIN LICITAŢIE PUBLICĂ URMĂTORUL BUN IMOBIL:

TEREN INTRAVILAN „CALE ACCES B9" în suprafaţă de 1.016 mp/8.473 mp
Arad, Cartierul Verde, DN 79/KM 7, Judeţul Arad, înscris în CF NR 339311/B9/Arad
PREŢ: 2.403 Euro
Notă: cu privire la regimul TVA se vor aplica prevederile legale în vigoare

Licitaţia va avea loc în data de 19.08.2015 orele 11.00 la sediul EUROSMART IPURL Arad, str. Dr. I. Georgescu nr. 4A. În caz de neadjudecare licitaţia se va repeta în aceleaşi condiţii în data de 02.09.2015 ora 11.00. Înscrierea la licitaţie se face până cel târziu cu 24 de ore înainte de fiecare licitaţie. Cei care doresc să participe la licitaţie trebuie să achite garanţia de participare,
care este 10% din valoarea bunului/bunurilor. Informaţii privind condiţiile de participare la licitaţii şi caietul de sarcini se pot obţine la sediul EUROSMART IPURL ARAD 310087, str. Dr. I. Georgescu nr. 4 A.
Tel. 0257-257143; 0357-100134; 0744-530649; E-mail: office@eu-smart.ro
(176551)

EUROSMART SOLUTIONS

EUROSMART I.P.U.R.L
lichidator judiciar
al S.C. Interamerican Trading S.R.L.

VINDE PRIN LICITATIE PUBLICĂ:

Teren Intravilan cu depozit de porumb - spirt - 962 mp
Calea Aurel Vlaicu nr. 274/D, pe fosta platformă industrială Indagrara

PRET TOTAL 35.875 Euro
Notă: cu privire la regimul TVA se vor aplica prevederile legale în vigoare

Licitaţia va avea loc în data de **18.08.2015** ora **09:00** la sediul **EUROSMART IPURL** ARAD 310087 str. Ioan Georgescu nr. 4 A. În caz de neadjudecare licitaţia se va repeta, în aceleaşi condiţii, în data de **25.08.2015 la ora 09:00. Înscrierea la licitaţie se face până cel târziu cu 24 de ore înainte de fiecare licitaţie. Cei care doresc să participe la licitaţie trebuie să achite garanţia de participare, care este 10% din valoarea bunului/bunurilor. Informaţii privind condiţiile de participare la licitaţii şi caietul de sarcini se pot obţine la sediul EUROSMART IPURL ARAD 310087, str. Dr. I. Georgescu nr. 4 A.**
Tel. 0257-257143; 0357-100143; 0744-530649. E-mail: office@eu-smart.ro
(176555)

INSOLVENCY SOLUTIONS

NEVCOM INSOLVENCY I.P.U.R.L.
în calitate de lichidator judiciar ANUNŢĂ TOŢI CREDITORII
S.C. RAMONFLOR PROMPT S.R.L.
cu sediul în Arad, str. Alba Iulia, nr. 12, bl. 576, ap. 13, Jud. Arad, CUI: R 19173983, J02/2036/2006, că faţă de această societate a fost deschisă procedura falimentului prev. de **Legea nr. 85/2014** prin **Încheierea civilă nr. 212 din data de 22.07.2015 de către Tribunalul Arad, secţia Civilă în dosarul 1947/108/2015**. Termenul limită pentru înregistrarea cererii de admitere a creanţelor asupra averii debitorului este data de **04.09.2015.** Termenul limită pentru verificarea creanţelor, întocmirea şi publicarea în Buletinul Procedurilor de Insolvenţă a tabelului preliminar al creanţelor este data de **25.09.2015.** *Informaţii suplimentare la tel. 0727-704.201, fax 0257-228.781 sau la sediul profesional al lichidatorului judiciar situat in **Arad, str. Praporgescu, nr. 29, ap. 2, jud. Arad***
(176537)

Mediasoft
Arad, B-dul Decebal nr. 6
Tel/fax 0257-255886, 0734 225 612
www.mediasoftarad.ro

Organizează **CURSURI** **autorizate**

1. **Operator calculator** (COR 413201) – 17.08.2015
2. **Formator** (COR 241401) – 07.08.2015
3. **Manager de proiect** (COR 242101) – 01.09.2015
4. **Contabil** (COR 331302) – 01.09.2015
5. **Secretară** (COR 412001) – 17.08.2015
6. **Viticultor si Pomicultor** - 01.09.2015
7. **Limbi moderne** (engleză, germană, italiană) – 10.08.2015

Diplome MECT
(176433)

PORTA DOORS este cel mai mare producător de uşi şi tocuri cu o tradiţie de peste 20 de ani în domeniu şi care este în continuă extindere, ajungând astăzi să cuprindă cinci fabrici situate în Europa şi o fabrică situată în România iar produsele noastre să fie comercializate în peste 30 ţări.

Pentru fabrica din Arad, recrutam:
Operatori producţie
Operatori depozit
Operatori calitate
Oferta noastră:

- Salarizare atractivă şi bonusuri lunare în funcţie de performanţe
- Beneficii medicale pentru angajaţi şi pentru copiii minori ai acestora
- Tichete de masa din prima zi de lucru
- Ore suplimentare plătite
- Transport gratuit pe raza municipiului Arad
- Contract de muncă pe perioada nedeterminată
- Sistem de beneficii pentru angajati

Pentru informaţii ne puteţi contacta la:
0257-227400
0257-225401
Info_doors@porta.com.pl
Zona Industrială N-V, str. III nr. 11, ARA
(176429)

EUROSMART SOLUTIONS

EUROSMART I.P.U.R.L. - lichidator judiciar al S.C. BUSINESS BV IMPORT-EXPORT S.R.L.
VINDE PRIN LICITAŢIE PUBLICĂ URMĂTOARELE BUNURI:

1. **Teren intravilan arător 2 parcele, suprafaţă totală 13,195 mp, Parcela 1 - 934 mp + 4255 mp. si Parcela 2 - 8006 mp situate in Iratoş, FN, în incinta fostului AGROMEC Iratoş, Jud.Arad**
Preţ: 34.502 Euro
Notă: cu privire la regimul TVA se vor aplica prevederile legale în vigoare
2. **Hală de producţie cu teren aferent, suprafaţă teren 6,142 mp, suprafaţă construită 676 mp, Iratoş, FN, în incinta fostului AGROMEC Iratoş, Judetul Arad**
Preţ: 36.593 Euro
Notă: cu privire la regimul TVA se vor aplica prevederile legale în vigoare
3. **MOTOSTIVUITOR LINDE H 25 T model E 20 pe baterii (nefuncţional, descompletat)**
Preţ: 2.209 Lei
Notă: cu privire la regimul TVA se vor aplica prevederile legale în vigoare

Licitaţia va avea loc în data de 19.08.2015 orele 11.00 la sediul EUROSMART IPURL Arad, str. Dr. I. Georgescu nr. 4A. În caz de neadjudecare licitaţia se va repeta, în aceleaşi condiţii, în data de 26.08.2015, 02.09.2015, respectiv 09.09.2015 la ora 11:00. Înscrierea la licitaţie se face până cel târziu cu 24 de ore înainte de fiecare licitaţie. Cei care doresc să participe la licitaţie trebuie să achite garanţia de participare, care este 10% din valoarea bunului/bunurilor. Informaţii privind condiţiile de participare la licitaţii şi caietul de sarcini se pot obţine la sediul EUROSMART IPURL ARAD 310087, str. Dr. I. Georgescu nr. 4 A.
Tel. 0257-257143; 0357-100134; 0744-530649. E-mail : office@eu-smart.ro
(176553)

GHENAU TRADE
- gama larga de nuante si modele
- plasa fixa antiinsecte gratis
- transport si montaj gratuit
- sticla termopan 4 anotimpuri

REHAU
Ferestre si usi din profile PVC
ARAD,
Calea Aurel Vlaicu nr. 159 - 161
☎ 0769-048-018; 0257-260-042
(1380[illegible])

Subscrisa **Casa de Insolventa Oprean & Oprean ipurl** în calitate de lichidator judiciar a debitoarei **CARGO TRUCK IMPEX SRL, SC ERREFFE FASHION SRL, DEMAND EU SRL** vă rugăm să publicaţi următorul anunţ:
Casa de Insolventa Oprean & Oprean ipurl în calitate de lichidator judiciar al **debitorilor sus mentionati,**
vinde prin licitatie sau pe baza de oferta conform Legii 85/2006 & 85/2014 :
· **un lot de 300 de piese auto noi**, ce include: filtre de ulei şi de benzină pentru diferite mărci de autoturisme, stergătoare de parbriz, curele de transmisie, cablu frână, ferodou, bucse, filtre de aer, plăcute frână, etc. Piesele auto se vând în bloc, la preţul de **8.221 lei, fără TVA, aparţinând SC CARGO TRUCK IMPEX SRL.**
· **maşina de cusut zig zag, marca PFAFF**, serie: A79144, 465-6/01, 900/57-BS, motor ELKA Variostop serie:7792-001-001,tipVD55, 550W, 220/380V, 2800/3400 rot/min, **la preţul de 2.739 lei fără TVA, aparţinând SC ERREFFE FASHION SRL.**
· **maşina de cusut nasturi marca LEWIS**, model 200-2, serie 785288, producator Union Special Chicago , motor 220V/1440W, **la preţul de 2.356 lei fără TVA, aparţinând SC ERREFFE FASHION SRL.**
· **un lot de 200 de componente pentru calculatoare noi**, ce include: diverse tipuri de acumulatori, cabluri de alimentare, cartuşe imprimantă, stick-uri de memorie, placi de sunet, memorii RAM, toner imprimantă, hard disk-uri externe şi ventilatoare etc. Componentele pentru calculator se vând în bloc, la preţul de **13.606,13 lei, fără TVA, aparţinând DEMAND EU. SRL.**
Regulamentul de valorificare precum şi informaţii pot fi obţinute la sediul lichidatorului judiciar **Casa de Insolvenţă Oprean & Oprean ipurl** *la tel. tel.0747142107, 0723675915, prin e-mail oanaelena@insolventaoprean.ro; tudorlaurentiu@insolventaoprean.ro si pe site-ul nostru www.insolventaoprean.ro*
Preţurile menţionate nu conţin TVA.
Garanţia pentru participare la licitaţie este 10% din valoarea de pornire .
Licitaţia va avea loc în data de **14.08.2015 ora 11:00**; în situaţia în care bunurile nu se vor valorifica următoarele licitaţii vor avea loc în 19.08.2015 ora11:00, 28.08.2015 ora 11:00, respectiv 01.09.2015 ora 11:00, în Arad, str. Horia, nr.4, ap.2
Înscierile şi achitarea garanţiei de participare la licitaţie se pot efectua până în ziua premergătoare licitaţiei, ora 12.
(178540)

Gemi Sport selecţionează
personal în vederea angajării pentru activităţi de curăţenie.
***Informaţii la telefon:* 0357/408718** sau la recepţia Gemi Sport din Arad, B-dul N. Titulescu nr. 7
(170629)

Program mare publicitate: pe B-dul Revoluţiei, nr. 62 luni-vineri: 9.00-16.00

GARSONIERE

- **Cumpăr garsonieră,** apartament 1 cameră, banii jos, 0755.483.216, 0746.055.126. 117416
- **Vând garsonieră** în Confecţii, str. Rodnei Bl. 100, 0722.740.808. 169576
- **Vând garsonieră,** zonă centrală. Informaţii tel. 0756.798.258. 176486

AP.1 CAMERĂ

- **Vând apartament** 1 cameră şi dependinţe, zona Vlaicu, 0357/425741; 0770.348.681. 157518
- **Vând apartament** 1 cameră, bucătărie, baie, hol, balcon, 36 mp, etaj IV Micălaca, 0257/338142, 0745.758.348, după masă 17-20. 169587

AP.2 CAMERE-ARAD

- **Noi cumpărăm** apartament 2- 3 camere, garsoniere. Plata pe loc!!! 0752.510.776. 842293
- **Cumpăr apartament** 2- 3 camere, plata pe loc, 0746.055.126, 0724.512.512. 117418
- **Persoană fizică** cumpăr apartament 2 camere cu banii jos!!! Ofer preţul corect. Fără agenţii imobiliare, 0772.155.210. 989614
- **Vând apartament** 2 camere/ IV, zona gării, 33.500 Euro, negociabil, ☎0741.150.246. 138005
- **Vând apartament** 2 camere, confort 1, semidecomandat, la bloc, zona Piaţa Romană. Informaţii tel. 0720.073.397. 158548
- **Vând apartament** 2 camere, 74 mp, et. 4, cartierul Alfa, geamuri termopan la camere, contorizat apă, căldură, aer condiţionat, cameră mare, fără intermediari, preţ negociabil. Telefon 0734.346.993, orele 10- 19. 168697
- **Vând apartament** 2 camere etaj II, P-ţa Romană cu mobilă, utilităţi şi garaj legal construit. Telefon 0723.763.027. 176407

AP.3CAMERE-ARAD

- **Vând apartament** 3 camere, 1/4, amenajat, termotecă, termopane, pivniţă. Preţ 35.000 Eur, ☎0744.276.307. 169695
- **Vând apartament** 3 camere la casă, central, preţ 55.000 Euro, 0744.775.055. 176490

AP.4 CAMERE-ARAD

- **Vând apartament** 4 camere, A. Vlaicu, X-uri, et. 8/10, decomandat, contorizat, geamuri şi balcon închis, termopane, gresie, faianţă+ garaj, preţ 35.500 negociabil. Telefon 0733.716.717. 159227

APARTAMENT LA CASĂ

- **Vând apartament** 2 camere, bucătărie, spais şi duş, demisol, ☎0758.478.802. 171048

CASE-ARAD

- **Vând casă** cu grădină mare în Grădişte, str. Orion nr.30. Informaţii: telefon 0740.512.942. 156304
- **Vând casă** în Arad- Gai, str. Măgurele nr. 13, suprafaţă totală 1.400 mp, front stradal 15 ml, dotată cu toate utilităţile: apă, canalizare, gaz, curent electric, preţ negociabil, 48.000 Euro. Informaţii telefon 0720.811.894. 166724
- **Vând casă-** Poltura, 5 camere+ 2 băi, gaz, apă, canalizare. Preţ la vedere, 0742.866.486. 117321

CASE-JUDEŢUL ARAD

- **Casă de** vânzare în Zăbrani, complet renovată, 4 camere, baie, bucătărie (mobila de bucătărie inclusă în preţ). Preţ 37.000 Eur uşor negociabil. Telefon 0755.636.396. 150090
- **Vând casă** Buhani- Dezna nr. 56+ anexe, total 890 mp, 0770.708.355. 140093
- **Vând casă** Cladova, toate utilităţile, preţ 35.000 Euro negociabil, 0743.157.358. 167857
- **Vând casă** 5 camere, anexe, gaz, apă, canal, Chişineu- Criş, 0733.673.675. 136031
- **Vând micro** fermă, casă, grădină în marginea păşunii, saivan în păşune, 4 porci, baloţi, zona Păncota, 0748.305.463. 118204
- **Vând în** Olari casă mare cu utilităţi+ 3.000 mp terenul aferent, 0758.399.375. 158239
- **Vând urgent** casă, Bodrogul- Nou, 10 km-Arad. Preţ 16.000 Eur/negociabil, ☎0756.127.392. 149022
- **Vând 2** case într- o curte în localitatea Şicula, jud. Arad, curte, anexe, grădină 0,5 ha, ocupabilă imediat. Tel. 0744.880.254. 158554
- **Vând casă** veche în Curtici, strada Grăniceri, utilităţi la stradă, 1200 mp. Preţ 17.000 euro negociabil. Tel. 0720.400.492. 106401

CASE DE VACANŢĂ-JUD ARAD

- **Vând cabană** cu teren aferent, zonă liniştită cu mobilă şi alte lucruri. Telefon 0723.763.027. 176488

TERENURI LOCAL

- **Ocazie! Vând** teren Grădişte, 2 parcele, 750 mp, 12.500 Euro parcela. Tel. ☎0746.554.303. 147324
- **Vând loc** de casă 1.000 mp Aradul- Nou, str. Stan Dragu. Telefon 0724.033.354. 159216
- **Vând teren** agricol 1,70 ha Arad. Telefon 0756.314.331. 140099

TERENURI JUDEŢ

- **Vând grădină** 20 arii, Bodrogul- Nou, 6 Eur/mp negociabil, cuptor fontă, maşină cusut Ileana, ☎0757.699.015. 156296
- **Vând loc** de casă în Cuvin 1.900 mp. Telefon 0723.791.460. 170636
- **Vând teren** arabil, 5 ha într- un lot, în Zimandu Nou, jud. Arad, preţ 6.500 Euro/ha, 0745.350.537. 170795
- **Vând teren** intravilan în staţiunea Moneasa. Telefon 0751.245.667. 146190
- **Vând teren** intravilan, localitatea Horia, 500 mp, 3.600 Eur, ☎0743.325.339. 158558
- **Vând teren** intravilan în loc. Cicir 2.300 mp cu front stradal de 28 ml excelent pentru parcelare în două sau patru parcele. Telefon 0726.232.102. 166755

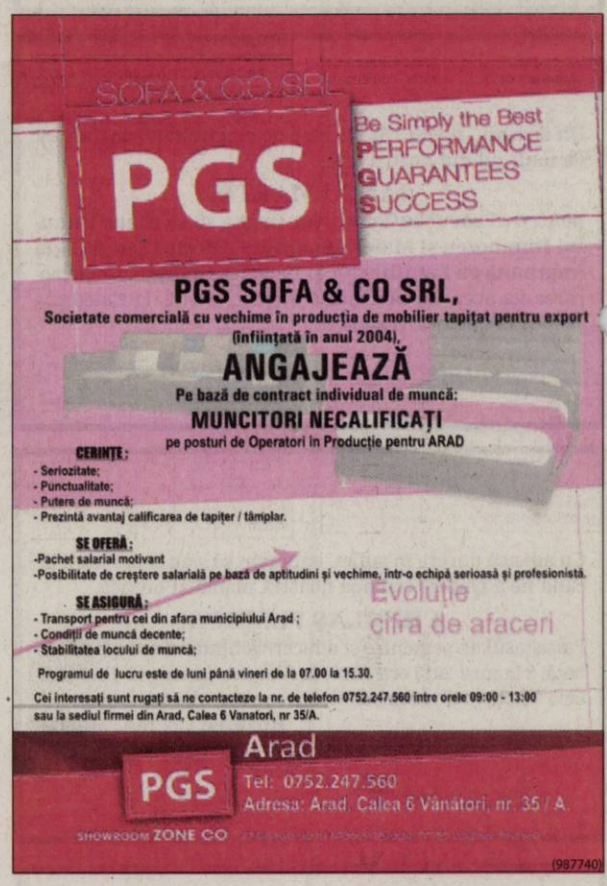

(987740)

Hotel Continental Forum Arad
Angajează

Cofetar
Muncitopare necalificată

Cerinţe:
Cu sau fara experienţă în domeniu
Fire sociabilă, Spirit de echipă
Orientare către client
Dorinţa de a învăţa lucruri noi

Îţi oferim:
Salariu fix
Bonuri de masă
Facilităţi acordate în cadrul companiei pentru angajati
Training

Vino cu CV-ul tău la Hotel Continental Forum, B-dul Revolutiei, nr. 79 - 81, sau trimite-l prin fax la 0372 578 801, email: crina.dandupop@continentalhotels.ro; Tel: 0372.578.805
(176426)

IMOBILE CHIRII

• **Închiriez apartament** cu o cameră, zonă centrală, 150 Eur, complet mobilat şi utilat, str.Vârful cu Dor, ☎0787.877.193, Burciu168771

• **Închiriez apartament** la casă Pârneava, 0727.122.361. 169591

• **Închiriez camere** pentru echipe de muncitori (firme). Preţ de la 6 lei/persoană/zi. Tel. 0744.248.484. 148227

• **Închiriez garsonieră,** conf. 1, mobilată, Micălaca. Telefon 0751.652.384. 159335

• **Închiriez garsonieră,** Confecţii, principală, curată, mobilată, 70 Eur+100 garanţie, ☎0754.368.114, 0736.183.880. 168824

• **Închiriez garsonieră** zona UTA, lângă căminele studenţeşti, utilată, mobilată modern ☎0744.834.585. 176443

• **Închiriez apartament** 2 camere, ultracentral, decomandat, renovat, mobilă nouă, garaj, et. 3/4, lângă OMW Podgoria, 220 euro/ lună + garanţie. Tel: 0723.557.115.

• **Închiriez casă** cu etaj (310 mp), zonă centrală. Ideal sediu firmă. Tel: 0722.293738. 96584

• **Închiriez apartament** 2 camere în Arad, zonă centrală, utilat, mobilat. Tel. 0745.201.435.

• **Caut chirie** pe termen lung garsonieră sau o cameră. Ofer 200- 400 Ron, în funcţie de condiţii. Telefon 0758.929.232. 176230

• **Ofer pentru** închiriere apartament 2 camere decomandate, tot confortul, mobilat, aer condiţionat, etc., 180 Eur, zona Romanilor, etaj 6. Tel. 0724.143.448. 176557

• **Primesc fete** în chirie, zonă bună. Tel. 0722.348.103. 176560

• **Profesoară, primesc** în gazdă o elevă, condiţii deosebite. Tel. 0743.872.908. 149100

• **Proprietar închiriez** două apartamente, 3 camere P-ţa Spitalului, Grădişte, 0733.932.010. 158294

AP.3 CAMERE-ARAD

• **SC angajează** şofer pentru distribuţie restaurant. Telefon 0722.274.848. 169614

OFERTE LOCURI DE MUNCĂ

• **Alimentară angajează** casieră cu experienţă, studii medii, salar bun, ☎0726.227.377.

• **Angajăm şoferi** cu atestat, transport internaţional marfă 20 T tir, ☎0726.108.808. 169601

• **Angajăm şoferi** cu experienţă internaţional, contabilă pentru evidenţă primară, 0744.784.492.

• **Angajăm şoferi** tir cu experienţă posesori permis categ. B,C,E, card tahograf, atestat profesional, transport internaţional, intern. Tel. 0729.039.058.

• **Angajăm agenţi** distribuţie panificaţie, permis cat. B. Tel. 0730.030.113.

• **Angajăm agent** comercial- jud. Arad şi laborant- gestionar depozit cereale la Socodor. Informaţii 0757.011.305, CV- uri- 0257/531261.

• **Angajăm barmană** pentru perioadă nedeterminată. Tel. 0740.504.073.

• **Angajăm bucătar** şi ajutor bucătar. Telefon 0722.643.327.

• **Angajăm cameristă,** ospătar şi ajutor bucătar. Telefon 0731.050.384.

• **Angajăm casieră,** lucrător comercial, şef raion lactate, 0756.054.278.

• **Angajăm constructori** placare polistiren. Salar 80- 100 lei/zi. Tel. ☎0731.204.196. 176440

• **Angajăm montatori** tâmplărie aluminiu şi PVC cu experienţă. Informaţii: 0721.242.223.

• **Angajăm muncitori** calificaţi şi necalificaţi în construcţii. Informaţii: 0730.018.303, 0728.262.200.

• **Angajăm ospătari** cu experienţă. Program flexibil, salar motivant. Tel. 0753.427.276.

• **Angajăm personal** pentru fermă de bovine şi cabaline, stabulaţie liberă. Ferma situată în localitatea Sederhat, Pecica, ☎0744.621.132.

• **Angajăm reprezentant** comercial şi manipulant. Telefon 0257/282830. CV- uri la office@profilco- romania.ro

• **Angajez bucătari,** ajutor bucătari, ospătari, femeie de serviciu şi paznic. Tel.: 0721.538.051.

• **Angajăm tâmplari** universali în Sântana. Asigurăm transportul. Tel. 0752.514.802. 169628

• **Angajăm urgent** confecţionere cu experienţă. Acordăm bonuri de masă, decontare abonament şi sporuri, ☎0760.256.100.

• **Angajăm volist** şi şofer balastieră. Tel. 0756.357.845.

• **Angajăm: izolatori,** muncitori şi şoferi profesionişti TIR pentru intern, ☎0722.281.054.

• **Angajez şofer** pe intern, categoria C+E. Tel. 0749.531.993, Macea.

• **Angajez şofer** profesionist, atestat+ ADR transport internaţional şi comunitate, ☎0722.652.102.

• **Angajez şofer** 3,5t şi 7,5t extern/intern, 0736.676.517, 0748.914.261.

• **Angajez şoferi** C+E, experienţă intern. Salar minim 3.500 Ron, ☎0765.833.333. 176487

• **Angajez agenţi** de pază, serioşi peste 45 ani. Telefon 0740.130.259.

• **Angajez coordonator** vânzări, reprezentant vânzări, engleză/germană, cunoştinţe tehnice, permis, ☎0748.103.920.

• **Angajez educatoare** cu experienţă, grădiniţă privată, Arad. Detalii telefon 0753.838.432.

• **Angajez femei** serioase asamblare manuală cabluri în Arad. Telefon 0740.130.259.

• **Angajez muncitori** calificaţi şi necalificaţi în construcţii. Telefon ☎0743.295.529. 169549

• **Angajez muncitori** tâmplărie PVC-aluminiu experienţa constituie avantaj. Telefon 0752.246.700.

• **Angajez patiseră** cu experienţă şi modelator covrigi. Salariu atractiv, ☎0723.648.778.

• **Angajez pavatori** şi muncitori necalificaţi. Telefon 0745.350.612.

• **Angajez lucrător** fast- food cu experienţă. Salariu atractiv. Tel. 0723.648.778. 148193

• **Firmă de** curăţenie angajăm femei de serviciu. Telefon 0733.674.330.

• **Hotel angajează** cofetar, femeie de serviciu, electrician, instalator. Telefon 0372/578805.

• **Hotel 3** stele Micălaca angajează ajutor bucătar (femeie), cameristă, 0744.767.777.

• **Pensiune angajează** ospătăriţă şi cameristă. Tel. 0747.155.022.

• **Restaurant angajează** ospătar şi ajutor- bucătar. Preferăbil cu experienţă, 0741.463.339.

• **Restaurant ultracentral** angajează barman, bucătar, pizzaiol cu experienţă. Tel. 0731.337.088.

• **S.C. angajează** contabil autorizat, lăcătuş mecanic, muncitor necalificat. Tel. 0748.103.920.

• **S.C. angajează** personal curăţenie pentru clinici medicale, birouri clădiri, ☎0728.935.279.

• **Societate angajăm** îngrijitori spaţii verzi cu permis auto. Informaţii: 0756.120.682. 170612

• **Firmă de transport angajează şoferi profesionişti cu experienţă pentru camion 20 tone. Informaţii tel: 0722.275.736.**

• **Hotel 3 stele din municipu angajează cameristă. Tel: 0744.608.032.**

• **Restaurant hotel 3 stele angajează bucătar pentru restaurant, salarizare motivantă. Informaţii tel: 0744.608.032.**

CERERI LOCURI DE MUNCĂ

• **Arhitectă pensionară** caut loc de muncă în domeniul proiectări. Telefon 0740.274.653. 168656

PRESTĂRI SERVICII

• **Executăm zidărie,** tencuieli, zugrăveli, rigips, izolaţii, acoperişuri, fundaţii, consolidări, 0740.696.157. 170634

• **Reparăm, tapiţăm** canapele, colţare, rolete, domiciliul clientului. Tel. 0257/ 219514, 0724.208.683. 82700

CONSTRUCŢII

• **Acasă aduc** balast, nisip, car moloz etc., 2- 20 mc, 0745.036.969. 168713

• **Aduc acasă** balast, nisip, sort, pământ, ridic moloz, 0747.206.371. 160456

• **Aduc balast,** nisip, sorturi, lemne, ridic moloz, 0754.772.222. 166697

AUTO ROMÂNEŞTI

• **Vând Dacia** Solenza, stare foarte bună, Euro 4. Preţ negociabil. Telefon 0747.016.845. 168742

AUTO STRĂINE

• **Vând autoturism** Cielo Executiv cu instalaţie gaz din fabricaţie, avariat, 130.000 km la bord, unic proprietar din anul 2006, culoare albastru cu jenţi aluminiu şi climă, preţ 3.000 lei. Telefon 0757.044.798. 168682

• **Vând Opel** Corsa 2004, motor 1.000 cmc, unic proprietar 134.000 km, stare foarte bună, preţ 2.900 Euro, negociabil. Telefon 0744.765.563. 176234

• **Vând Volkswagen** Passat toate dotările, 0749.197.142. 159339

ELECTRONIC PLUS

• **Vând frigider,** congelator, maşină spălat automată, combină frig. Telefon 0257/ 210613. 176232

• **Vindem/Reparăm electrocasnice** second, frigorifice, maşini spălat, uscătoare, aragaze, electrice, televizoare, anvelope, vitrine comerciale, termopane. Reducere pentru schimb, rate, Lipova. Tel. 0744.796.542. 830997

PIERDERI

• **Pierdut Certificat** constatator nr. 4281/31.01.2013 aparţinând societăţii Polit-Sevconstruct S.R.L. Îl declar nul. 176523

• **Pierdut Certificat** constatator nr. 54879/ 2008 aparţinând S.C. Fashion Management. Îl declar nul. 176545

• **Pierdut Certificat** de înregistrare aparţinând societăţii All Black Dumm S.R.L., cu seria B nr.2929326, emis de O.R.C. Arad. Îl declar nul. 176513

PLANTE-FLORI

• **Vând sorg** boabe 1.000 kg, preţ 0,6 lei/kg, rapiţă boabe 200 kg preţ 1,5 lei/kg, grâu 2.000 kg preţ 0,7 lei/kg. Telefon 0745.139.265. 160425

• **Vând 300** baloţi lucernă, calităţi diferite, negociabil, la vedere, ☎0786.594.746. 148397

ANIMALE-PĂSĂRI DOMESTICE

• **Cumpăr vaci** slabe, grase, lipsă calciu pentru abator. Tel. 0745.505.122. 168881

• **Cumpăr 4** vaci, 3 viţei pentru abator, coarne cerb, cositor, nichel, videa, maşini fier vechi. Telefon 0741.134.368. 168637

• **Vând porci** 70- 80 kg/buc., rasă carne, 0744.855.910. 168632

• **Vând pui** de carne, curci, puicuţe pentru ouă. Telefon 0748.322.489. 160615

• **Vând Laptop** second ideal pentru începători sau copii. Foarte bun pentru zapping pe internet, facebook, joculeţe simple, uz didactic, tester service auto. Model: Acer TravelMate 5320, Memorie: 1 GB RAM, preţ 100 euro. Telefon 0723.597.561. 168726

• **Vând 40** capre, preţul la vedere, loc. Dieci. Telefon 0746.543.467. 160447

• **Vând 600** oi turcane, preţ la vedere. Telefon 0741.426.702. 170741

ÎMPRUMUTURI FINANCIARE

• **Ofer valută** împrumuturi, garanţii imobiliare, 0746.554.303.

DIVERSE

• **Cumpăr pene** vechi, noi, cupru, alamă, fier, baterii, caroserii, preţ foarte bun, 0741.689.068. 139996

• **Vând aparat** foto SONY folosit foarte puţin, configuraţie originală, în stare excelentă de funcţionare, rezoluţie efectivă de 6.0 megapixels, Zoom optic 12x. Toate accesoriile preţ 500 lei. Telefon 0723.597.561. 168678

• **Vând cazane** ţuică, diferite mărimi. Preţ avantajos. Tel. 0752.859.864. 137997

• **Vând cazane** ţuică, diferite mărimi, preţ avantajos. Telefon 0744.133.862. 140172

• **Vând cazane** pentru ţuică diferite mărimi, căldări magiun, ☎0755.221.641, ☎0746.549.644. 170742

• **Vând congelator** Whirpool 6 sertare aragaz, colţar de bucătărie, vitrină, 0771.569.002. 176242

• **Vând Dacia** 1310 culoare roşie în stare foarte bună pentru circulat, Patefon cu plăci muzică uşoară veche şi trenuleţe pentru copii electric, 0257/235971. 170637

• **Vând familii** de albine, roi şi miere, 0257/ 256536, 0728.234.627. 166920

• **Vând Laptop** second ideal pentru începători sau copii. Foarte bun pentru zapping pe internet, facebook, joculeţe simple, uz didactic, tester service auto. Model: Acer TravelMate 5320, Memorie: 1 GB RAM, preţ 100 euro. Telefon 0723.597.561. 168722

• **Vând maşină** cusut şi triploc (croitorie) 300 Euro şi cuptor 4 tăvi Horega, 0722.837.714. 176516

• **Vând 20** familii şi roiuri de albine. Telefon 0741.071.459. 176229

• **Vând: măsuţă** cu 2 fotolii, masă extensibilă cu 4 scaune, vitrină, recameu, dulap cu vitrină, toaletă, covoare, cărucior butelie. Telefon 0723.820.242. 169579

APELURI

• **Foştii elevi** din promoţiile 1973- 74- 75 ai Şcolii Generale Măderat sunt invitaţi la o întâlnire colegială şi cu foştii profesori în data de 22 august, ora 9,00 la sediul şcolii. Informaţii la telefon 0729.061.430. 147336

Publicitate: mică 0257/210.775; mare 0257/280.904

Pe 11 august se împlinesc 10 ani de când ai plecat dintre noi. Mii de zile chinuite, nopţi nedormite de când moartea crunţă şi nemiloasă ţi-a rupt firul vieţii la cei mai frumoşi anişori, lăsând în urmă inimi frânte de durere şi un trist mormânt udat cu lacrimi amare. Priviri care te caută neîncetat de când ai plecat dintre noi scumpul nostru

COSMIN.

Dorul nesfârşit de tine ne va însoţi mereu. Dormi în pace îngeraş iubit!

Mami şi fratele tău Paul în veci nemângâiaţi

Mi-e dor de tine drag copil, mi-e dor de tine frate:

BETEA FLAVIUS

dar în zadar te aşteptăm de 10 ani tu ai plecat spre „Casa veşniciei tale" la doar 23 ani. O rugăciune pentru viaţa lui veşnică, odihna şi liniştea sufletului său.

Părinţii, surioarele Diana şi Ancuţa

O lacrimă, o rugăciune şi o lumânare la împlinirea celor 3 ani de când a plecat dintre noi cea care a fost soţie, mamă, bunică şi străbunică,

MARIA STUPAR
născută DUMA,
din Şimand.

Nu te vom uita niciodată!

Familia

Azi, 7 august sunt 20 de ani de la decesul celui ce a fost

NEAGA IOAN
născut în loc. Nădălbeşti, jud. Arad.

Dumnezeu să-l odihnească! Nu te vom uita niciodată.

Soţia Elena, fiica Dorina, fiul Ovidiu, nora Mariana, ginerele Costel şi nepotul Călin cu soţia Roxana

Anunţurile de deces se publică GRATUIT!

EVIDENŢIAZĂ-TE!

Talon valabil până în 30 septembrie 2015

Text: **DATA apariţiei:**.....

.....

.....

.....

.....

.....

.....

.....

Date personale:

Nume şi Prenume:

Telefon:

Buletin de identitate:

TALON + PREŢUL CATEGORIEI AFERENTE

Anunţurile se preiau zilnic, la ghişeu, până în ora 16⁰⁰, după această oră, se pot prelua doar prin intermediul sistemului online de preluare al anunţurilor disponibil pe www.jurnalaradean.ro . Anunţurile de mică publicitate din Jurnal Arădean se publică pe baza talonului din ziar
Redacţia nu îşi asumă responsabilitatea pentru conţinutul anunţurilor de mică publicitate!

JURNAL ARĂDEAN

Debut într-un film animat

HOLLYWOOD. Valentina, fiica în vârstă de șapte ani a Salmei Hayek, va debuta în curând ca actriță și va asigura vocea unui personaj principal în versiunea franceză a filmului de animație „The Prophet" (2014), informează contactmusic.com.Valentina, singurul copil al celebrei actrițe mexicane cu miliardarul francez François-Henri Pinault, este trilingvă și va asigura vocea personajului Almitra, fiica personajului jucat de Salma Hayek în acest film, Kamila, pentru versiunea tradusă în limba franceză a peliculei."Valentina va asigura vocea unei fetițe, în franceză. Quvenzhane Wallis asigură vocea acelui personaj în versiunea filmului în limba engleză", a spus Salma Hayek. În afară de limba franceză, Valentina vorbește fluent alte două limbi - spaniolă, care este limba maternă a mamei sale, și engleză.

SURSA: MEDIAFAX

Valentina, fiica în vârstă de șapte ani a Salmei Hayek FOTO> FAN

Generoasă cu actorii

HOLLYWOOD. Cântăreața americană Taylor Swift a dat dovadă de mărinimie și a permis ca hitul său ‚Shake it off' să fie folosit gratuit de o trupă de actori, cu vârste de peste 70 de ani, din Sydney, relatează presa australiană citată de AFP.

Unul dintre producătorii interpretei refuzase să acorde companiei de teatru Belvoir dreptul a de utiliza melodia într-un spectacol a cărui premieră era prevăzută pentru ziua de miercuri. În căutarea unei soluții, directoarea teatrului, Anne-Louise Sarks, a apelat direct la tânăra muziciană, căreia i-a trimis o solicitare de sprijin pe Twitter. Răspunsul nu s-a lăsat așteptat. „Permis acordat. Baftă la premieră", a replicat vedeta pe contul ei de Twitter, care este urmărit de 61,5 de milioane de persoane.

SURSA: AGERPRES

Taylor Swift FOTO: FAN

Fred

E un pui de câine, rasa boxer, se joacă cu un băț, în localitatea Bydgoszcz, Polonia.

FOTO: EPA

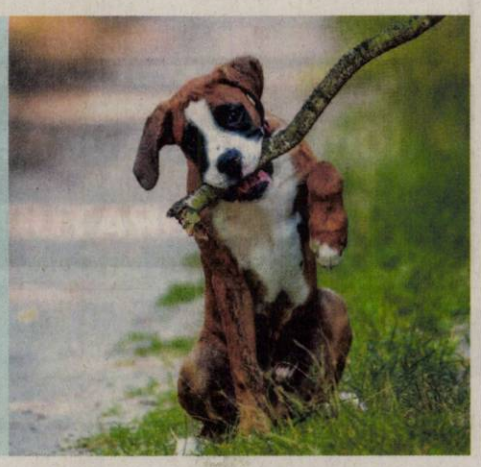

Aceleaşi expresii faciale

Londra. Caii și oamenii au expresii faciale foarte asemănătoare, cea ce ar putea fi un indiciu referitor existența unor elemente comune în evoluția acestor specii, susține un studiu publicat miercuri de revista științifică britanică ‚PLOS ONE'. Cercetători de la universitățile britanice Essex și Portsmouth și de la universitatea americană Duquesne din Pittsburgh, au elaborat un sistem de catalogare a expresiilor faciale în funcție de mișcările anumitor mușchi și au identificat în acest mod 13 mișcări ale feței la cimpanzei, 16 la câini, 17 la cai și 27 la oameni. **SURSA: AGERPRES**

Au elaborat cataloage cu expresii faciale FOTO: FAN

La Premiile Culturale

DRESDA. Soprana română Angela Gheorghiu va fi premiată în cadrul ceremoniei Premiilor Culturale Europene (European Cultural Awards), care va avea loc pe 2 octombrie, la Dresda, ediția de anul acesta a evenimentului fiind dedicată împlinirii a 25 de ani de la unirea Germaniei. Soprana Angela Gheorghiu, laureată a European Cultural Awards. Acest eveniment special, care se va desfășura în biserica Frauenkirche - simbol al reconcilierii și al păcii, va reprezenta o trecere în revistă a realizărilor culturale dinaintea și din timpul Germaniei unite. Programul muzical al serii va fi asigurat de soprana Angela Gheorghiu, de tenorul german Jonas Kaufmann și de Filarmonica de Tineret a Mării Baltice, sub bagheta lui Kristjan Järvi, care vor primi, de asemenea, trofee realizate de sculptorul Sven Schubert.

Angela Gheorghiu FOTO: FAN

Larisa

Este pasionată de călătorii

www.aradon.ro
Mai multe poze cu Larisa

Tradiţii pe picioroange

România va fi reprezentată la cea de-a zecea ediție a festivalului Encuentro Internacional de Zanqueros „Paz y Libertad".

NEIVA. Acesta este dedicat dedicat acrobaților pe picioroange, prin Asociația Pe Picioroange din Sibiu, în perioada 14 - 17 august în Neiva, Huila (Columbia).

Festivalul Encuentro Internacional de Zanqueros „Paz y Libertad" reunește în fiecare an artiști din toate colțurile lumii care caută să epateze prin acrobații efectuate exclusiv pe picioroange, iar România va fi acum reprezentată pentru prima dată, de Asociația Pe Picioroange din Sibiu Spectacolul „Izvor de tradiții românești revărsat în ținutul columbian" va fi susținut de actorii Carmen Stroia și Liviu Bledea, care vor contura un tablou al neamului românesc, prin datini, muzică și costume tradiționale ce încununează istoria culturii noastre.

Prin momente de teatru-dans pe picioroange va fi înfățișat un univers autentic, plin de mister din care nu va lipsi umorul. Hrănitul animalelor din ogradă, veselia țăranului român, jocurile și chiuiturile, ritualurile de înmormântare și de încondeiere a ouălor sunt doar câteva imagini care vor fi aduse în fața spectatorilor înainte de a introduce în scenă cel mai sacru tezaur, drapelul României.

SURSA: MEDIAFAX

La festivalul Paz y Libertad FOTO> FAN

„Aferim!", distribuit în SUA

BUCUREŞTI. Filmul „Aferim!", propunerea României la Oscar, va fi distribuit în SUA, de către Big World Pictures, la începutul lui 2016, informează publicația de specialitate Variety. Potrivit aceleiași publicații, filmul va fi prezentat în festivaluri, în Statele Unite ale Americii, până la finalul acestui an."Aferim!" a avut premiera nord americană la Festivalul de la Tribeca (New York) la începutul lui 2015.Filmul „Aferim!" de Radu Jude este propunerea României la Oscarul 2016 la categoria „cel mai bun film într-o limbă străină alta decât engleza", a anunțat marți Centrul Național al Cinematografie

SURSA: AGERPRES

Propunerea României la Oscar FOTO: FAN

„Pădurea" are la bază un fapt real

CANNES. Lungmetraje din Serbia, Croația și Bulgaria și scurtmetraje selectate la Festivalul de Film de la Cannes, de-a lungul timpului, au fost adăugate în programul celei de-a șasea ediții a Divan Film Festival, care va avea loc la Craiova și în Portul Cultural Cetate, în perioada 21 - 30 august.

Coproducția sârbo-română „Pădurea" (2014), de Sinișa Dragin, are la bază un fapt real: în 1947, președintele Iugoslaviei Iosip Broz Tito vizitează pentru prima dată România. Regimul comunist, proaspăt instalat, îi face cadou un tablou al pictorului român Ion Andreescu, „Crângul desfrunzit". Mai târziu, în anii '60, când criticul de artă Radu Bogdan primește permisiunea de a fotografia celebrul tablou pentru ilustrarea unei monografii dedicate marelui pictor, este descoperit faptul că pictura a fost parte a unei afaceri de spionaj, care ar fi putut afecta serios relațiile diplomatice dintre Iugoslavia și România.

În filmul „Copiii preotului/ Svecenikova djeca" (2013, Croația), de Vinko Bresan, un tânăr preot încearcă să mărească numărul de nașteri din pitoreasca sa parohie de pe coasta dalmată găurind prezervativele enoriașilor. Planul se dovedește a fi de succes, dar după o vreme încep problemele. **SURSA MEDIAFAX**

Bjork şi-a anulat turneul

Paris. Cântăreața islandeză Bjork nu va cânta în această toamnă la festivalurile La Route du Rock (Saint Malo), Iceland Airways (Reykjavik) și Pitchfork (Paris) întrucât și-a anulat turneul european programat pentru vara și toamna acestui an.Organizatorii festivalului La Route du Rock nu își ascund dezamăgirea.

Bjork FOTO: FAN

FONDAT 1989, APARE LA ARAD, TEL. 0257/281.802, E-MAIL: REDACTIA.JURNALARADEAN@RUSSMEDIA.RO; PUBLICITATE.JURNALARADEAN@RUSSMEDIA.RO

JURNAL ARĂDEAN

o marcă russmedia

Artistul arădean Onisim Colta cucereşte Cetatea Câlnic

PAGINA 4

85 de posturi în Germania prin Reţeaua EURES

PAGINA 5

LUNI
10 AUGUST 2015
ANUL XXVII, NR. 7383
12 PAGINI - 1,50 LEI

35° Temperaturile se vor situa între 18 şi 35 grade. Vântul va sufla cu 11-12 km/h.

DIMINEAŢA | AMIAZA | SEARA

Ai cui sunt copiii speciali?

Aradul ocupă locul II la nivel naţional în ceea ce priveşte numărul copiilor cu dizabilităţi integraţi în învăţământul de masă.

ARAD. Colegul de bancă este un copil cu dizabilităţi. Poate fi un motiv permanent de distracţie pentru ceilalţi colegi sau poate fi şansa unei lecţii de viaţă. Poate stârni râsul sau poate declanşa compasiunea. În mod cert e un efort în plus pentru profesorul de la clasă care trebuie să îl ajute să parcurgă materia şi să-i înveţe pe ceilalţi despre acceptarea alterităţii, despre umanitate, compasiune şi înţelegere. E greu pentru că elevii nu au răbdare, nu vor să aştepte prea mult, nu au timp de ceilalţi. În plus, părinţii sunt reticenţi când e vorba de colegul de clasă al copilului lor. Poate chiar colegul de bancă.

Prezenţa unui copil cu dizabilităţi în clasă este percepută mai mult ca un pericol sau măcar ca un impediment în calea formării celorlalţi elevi, decât ca pe o şansă la un alt fel de educaţie. Un studiu la nivel naţional, dat publicităţii de Mediafax, relevă că cea mai mare reticenţă e din partea părinţilor, 62% considerând că locul acestor elevi este în şcolile speciale. Dacă pentru deficienţe fizice sau de vorbire există o toleranţă mult mai mare, pentru cele intelectuale toleranţa părinţilor este aproape spre zero. /P.3

Soţii Ciuban FOTO: A.B.

O poveste cu multe mirodenii

PĂULIŞ. O grădină de legume în spatele casei, de 25 de arii. Şi câteva mirodenii devenite celebre. Aceasta este avuţia soţilor Ionel şi Doina Ciuban. Aici e munca lor de cinci ani încoace şi aici îşi văd viitorul, nu doar al lor, ci al tuturor celor care au o grădină la ţară şi puţină pasiune pentru agricultură. /P.3

Cautări în Lacul Ghioroc FOTO: JA

O viaţă curmată tragic, la Ghioroc

ARAD. Un tânăr de 19 ani, din Pâncota, s-a înecat în lacul Ghioroc. A fost găsit şi identificat abia duminică dimineaţă. /P.5

Loto din 9 august

6/49:	29, 15, 21, 46, 36, 18
NOROC	7900686
5/40:	6, 29, 13, 30, 4, 1
JOKER	14, 24, 45, 43, 11/9

Grâne

Franţa deţine poziţia de lider în materie de producţie a grâului la nivel de UE.

	Mii tone
România	7109,2
Bulgaria	4094,6
Cehia	4161,6
Danemarca	5940,4
Germania	25190,3
Franţa	38194,7
Ungaria	4419,2

Grafica: JA Sursa: INS

Cisternă versus cetăţean turmentat

40 de minute a fost blocată circulaţia tramvaielor sâmbătă după-amiază în faţa Primăriei, după ce o autocisternă de la Polaris s-a răsturnat într-o parte. Ce s-a întâmplat de fapt? Şoferul cisternei a declarat că un pieton trecuse pe roşu şi, în încercarea de a-l evita, a tras puternic de volan şi s-a răsturnat cu cisterna plină de apă. Declaraţia lui a fost susţinută de martorii de la faţa locului. Pietonul aflat în stare avansată de ebrietate a susţinut că a trecut pe culoarea verde şi nu pe cea roşie a semaforului. Din fericire, prezenţa de spirit a şoferului i-a salvat viaţa. FOTO: SIMION TODOCA

Traficant judecat pe două declaraţii

Un poliţist sub acoperire a dat-o-n bară cu prinderea unui aşa zis traficant de cocaină şi amfetamină.

ARAD. DIICOT Arad l-a trimis în judecată pe „traficant", însă toate instanţele (Tribunal, Curte de Apel şi Înalta Curte de Casaţie şi Justiţie) l-au achitat. Până la urmă... dosarul în care traficantul a fost trimis în judecată pentru trafic de droguri s-a bazat doar pe două declaraţii: cele ale poliţistului sub acoperire şi a unui colaborator - tot sub acoperire. Dosarul este uluitor la prima citire. În 7 februarie 2012, Tribunalul Arad l-a achitat pe G.S. pentru trafic de droguri. Bărbatul nu a recunoscut că ar fi săvârşit trafic de droguri şi nu a dat nicio declaraţie, prevalându-se de dreptul la tăcere. Povestea aşa zisului traficant începe în 6 septembrie 2010, când BCCO - Brigada Cluj Napoca s-a sesizat din oficiu cu privire la faptul că pe raza judeţelor Cluj şi Arad acţionează o grupare de traficanţi şi consumatori iliciţi de droguri de mare risc, respectiv cocaină şi amfetamină, din care face parte o persoană neidentificată, cu domiciliul în municipiul Arad. /P.6

Acte de vandalism în Parcul Copiilor

ARAD. O serie de vandalisme se petrece în Parcul Copiilor, în imediata vecinătate a Casinoului. Dacă până nu demult clădirea Casinoului, devastată şi adusă într-o stare de nerecunoscut, a fost locul preferat de boschetari, acum a venit rândul spaţiilor speciale de joacă pentru copii. Bucăţi din covorul de cauciuc ce a fost aşezat sub leagănele de aici, menit să atenueze lovirea prin cădere a micuţilor, au început să dispară. /P.3

A rămas doar nisipul FOTO: V.G.

Start în Trofeul „Ilie Năstase"

Zgură încinsă la baza „Activ", gazdă, în aceste zile, a ediţiei cu numărul XI a Trofeului „Ilie Năstase" la tenis feminin. Rampă de lansare spre tenisul mare - ultimul exemplu fiind Patricia Ţig, semifinalistă la ediţia anterioară şi proaspătă finalistă a turneului WTA de la Baku - competiţia arădeană are la start jucătoare din 21 de ţări. /P.7

FOTO: DANIEL MUNTEANU

Sentinţa l-a lăsat fără casă FOTO: JA

O sentinţă l-a lăsat fără casă

ARAD. Un arădean acuză că, deşi a avut o casă cumpărată cu acte în regulă, cu titlu de proprietate, cu dovezi incontestabile, a rămas fără imobil în urma unei sentinţe judecătoreşti. Dar omul spune că nu se lasă până nu îşi găseşte dreptatea. /P.6

Inflaţie temporară de şefi la UNPR

ARAD. În urma fuziunii UNPR-PPDD, organizaţia locală a devenit extrem de „stufoasă", însă rămâne în această formulă doar pe o perioadă de 90 de zile. /P.4

Rămâne în arest la domiciliu

ARAD. Claudiu Dărăbuţ, poliţistul acuzat de tentativă de omor după ce l-a bătut pe un poloist, rămâne în arest la domiciliu. Cel acuzat nici măcar nu a contestat decizia judecătorilor. /P.6

Aruncări europene FOTO: JA

Crema atletismului va ajunge la Arad

ARAD. Oraşul nostru a fost vizitat de o delegaţie a Federaţiei Europene de Atletism, formată din Karel Pilny (vicepreşedintele forului) şi Celia Mendez, în vederea atribuirii organizării Cupei Europei la aruncări lungi, programată în 12-14 martie 2016. Decizia va fi luată în 18 august, la Beijing. /P.7

15055
9 771220 748010

Remember: 10 august

1844 S-a născut Ştefan Călinescu, preot şi profesor român (d. 1921)

1865 S-a născut Aleksandr Glazunov, compozitor şi dirijor (d. 1936)

1875 Este pusă piatra fundamentală a castelului Peleş din Sinaia

1878 S-a născut scriitorul şi medicul Alfred Döblin (d. 1957)

1884 S-a născut Panait Istrati, scriitor român (d. 1935)

1912 S-a născut scriitorul brazilian Jorge Amado (d. 2001)

1914 S-a născut Witold Malcuzynski, pianist polonez (d. 1977)

1921 S-a născut Ion Negoiţescu, critic literar (d. 1993)

1927 S-a născut Barbu Ciocuiescu, poet, memorialist şi publicist

1929 S-a născut Tamara Buciuceanu-Botez, actriţă

Antonio Banderas FOTO: FAN

1932 S-a născut Alexandru Boiangiu, regizor de film (d. 2008)

1937 S-a născut Dan Laurenţiu, poet şi eseist (d. 1999)

1960 S-a născut **Antonio Banderas**, cântareţ şi actor spaniol

2003 A murit Părintele Constantin Galeriu (n. 1918)

2003 A murit regizorul Jacques Deray (n. 1929).

Telefoane utile

☎ INFORMAŢII TELEFONICE: 118.932; ☎ ROBOT: 1958; ☎ APEL UNIC DE URGENŢĂ (SALVARE, POLIŢIE, Pompieri): 112; ☎ PRIMĂRIA MUNICIPIULUI ARAD: Program de relaţii cu publicul (camera 5) luni-vineri între orele 8-20. Tel.: 0257/284.744; tel. centrală: 0257/281.850; ☎ S.C. E.ON GAZ ROMÂNIA - Sucursala Arad - Dispecerat şi intervenţie telefon:0357/403.321; ☎ DERANJAMENTE CURENT ELECTRIC: 0257/929; ☎ INFORMAŢII CFR: 0257/231.777; ☎ PROTECŢIA CONSUMATORULUI: B-dul Revoluţiei, nr. 50. Telefon: 0257/257.049; ☎ POLIŢIA LOCALĂ: 0257/939.

Sudoku

ÎNCEPĂTORI

REGULI: În fiecare bloc sunt câteva cifre între 1 şi 9, stabilite dinainte. Acestea trebuie completate cu cifrele lipsă, în aşa fel încât fiecare număr să figureze o singură dată. De asemenea, cifrele de la 1 la 9 trebuie să figureze o singură dată atât pe rândurile orizontale cât şi pe coloanele verticale ale celor nouă blocuri luate împreună.

3				1				
	5					6		
		9	6		7	8		
9		2					6	
1							8	2
	4						5	
			4		9			1
	8				2		9	
			7		5		3	

AVANSAŢI

				6			2	
		9		1	4		3	
1					7		5	
		4						
	7	8				5		1
2			6				7	
						6		3
4	5							
	3	6			1	7	9	

Soluţiile jocurilor din numărul precedent:

ÎNCEPĂTORI

8	3	4	7	9	1	2	6	5
1	9	2	8	5	6	7	4	3
7	6	5	3	2	4	8	9	1
2	8	9	6	4	5	3	1	7
5	4	1	9	7	3	6	8	2
3	7	6	1	8	2	9	5	4
4	5	3	2	6	9	1	7	8
6	2	8	5	1	7	4	3	9
9	1	7	4	3	8	5	2	6

AVANSAŢI

7	2	4	5	1	8	9	3	6
5	6	9	3	2	4	1	8	7
1	3	8	6	9	7	5	4	2
9	1	5	4	7	2	3	6	8
2	4	3	8	5	6	7	9	1
8	7	6	9	3	1	2	5	4
6	9	2	1	4	3	8	7	5
3	8	1	7	6	5	4	2	9
4	5	7	2	8	9	6	1	3

UNDE MERGEM în Arad

Cinema

CINEMA CITY ATRIUM

- **Întors pe dos -3D, orele 14:30, 16:30**
- **Omul-furnică, orele 14:50, 17:30, 20:00**
- **Ted 2, orele 15:40, 21:20**
- **Anturaj, ora 18:00**
- **Coconut: Micul Dragon -3D, ora 13:00**
- **Darul, orele 14:30, 17:00, 19:20, 21:30**
- **Fantastic 4, orele 13:00, 15:10, 17:20, 19:40, 22:00**
- **Insidious: Capitolul 3, 22:30**
- **Magic Mike XXL, orele 13:20, 20:10**
- **Minionii -3D, dublat, orele 13:10, 15:10, 17:10, 19:20**
- **Minionii -3D, ora 18:40**
- **Misiune: Imposibilă - Naţiunea secretă, orele 14:50, 17:40, 20:20, 22:20**
- **O tipă...dezastru, orele 14:10, 16:40, 19:10, 21:40**
- **Pixels. O aventură digitală -3D, orele 16:40, 18:50, 21:00**
- **Self/less: Transfer de viaţă, 15:00, 17:30, 19:50, 22:10**
- **Terminator: Genisys -3D, orele 14:00, 20:40**

CINEMA CITY GALLERIA

- **Întors pe dos -3D, ora 15:00**
- **Ted 2, ora 22:10**
- **Coconut: Micul Dragon -3D, ora 13:50**
- **Darul, orele 14:00, 16:20, 18:30, 20:40, 22:50**
- **Fantastic 4, orele 14:50, 17:00, 19:20, 21:30**
- **Magic Mike XXL, ora 21:50**
- **Minionii -3D, dublat, orele 14:10, 16:10, 18:10**
- **Minionii -3D, subtitrat,orele 20:10, 22:20**
- **Misiune: Imposibilă - Naţiunea secretă, orele 14:40, 17:20, 20:00, 22:40**
- **O tipă...dezastru, orele 15:20, 17:50, 20:30**
- **Omul-furnică -3D, orele 17:10, 19:30**
- **Pixels. O aventură digitală -3D, orele 15:40, 18:00, 20:10**
- **Self/less: Transfer de viaţă, 14:20, 16:40, 19:10, 21:40**
- **Terminator: Genisys -3D, orele 15:20, 20:40.**

Venisaj

- **„Salonul de vară" al Asociaţiei „Ion Andreescu" (miercuri, 12 august, de ora 18:00, în sala „Clio" a Complexului Muzeal Arad).**

Sărbătoare

- **Sărbătoarea satului Felnac, ediţia a X-a (14-15 august, la Felnac)**
- **Zilele localităţii Almaş (14-16 august, la Almaş).**

Expoziţii

- **Galeria de Artă „Alfa" (B-dul Revoluţiei, nr. 90):**
- **„Târg de artă" (9-17)**
- **Sala Clio (str. Horea, nr. 8):**
- **„Clujul tânăr şi uşor neliniştit", expoziţie de fotografie a Asociaţiei Artimage din Cluj-Napoca (9-17).**

Sănătate

- **CABINET GINECOLOGIC:** Cabinet ginecologic Arad, B-dul Decebal 11 (lângă Hotel Aradul), chiuretaj medicamentos, eco 4 D, test PAP.TEL: 0770823850, 0723643581
- **Policlinica DR. TURCIN, oferă:** Cardiologie (EKG, Ecografie cardiacă, Doppler vascular, Holter EKG si TA, Test de efort), Oftalmologie **(NOU - chirurgie pol anterior; CV computerizat; optică medicală),** ORL (videoendoscopie), pneumologie, gastroenterologie, neuropsihiatrie, medicină de familie, ecografii generale. **Telefon: 0257/285510, www.policlinica-turcin.ro**
- **Farmacia GLYKON - UTA**, Bl U 6 (vis-a-vis de biserica în construcţie). Deschis zilnic: luni-vineri 07.00 -21.00 sâmbătă şi duminică 08.00-18.00. **Telefon: 0257/241197.**

Pieţe şi târguri

Astăzi este zi de piaţă la Curtici, Nădlac, Bocsig, Gurahonţ, Moneasa, Pilu, Vladimirescu. **Tot astăzi se organizează târg săptămânal la** Gurahonţ şi Bârzava.

Mâine, marţi, este zi de piaţă la Sebiş, Almaş, Apateu, Semlac, Săntana, Şilindia, Vârfurile.

Întreruperi de curent

Marţi, 11 August 2015. În judeţ, h 8-16: Susag (p); h 8-17: Sebiş, străzile Crişului, Victoriei, Parcul Libertăţii, Piaţa Tineret; h 8-18: Ineu - Cartier (p); h 8-19: Slatina de Mureş; h 8.30-16.30: Nădlac, străzile Independenţei, 1 Decembrie, V. Lucaciu, Avram Iancu, T. Vladimirescu, Coşbuc, Eminescu, Griviţei; h 9-18: Bocsig.

Horoscop

BERBECUL (III.21.-IV.20.)
Dimineaţă este posibil să plecaţi într-o delegaţie anunţată în ultimul moment. Deşi întâmpinaţi obstacole, vă descurcaţi bine. Relaţiile sentimentale s-ar putea să fie puţin tensionate.

TAURUL (IV.21.-V.20.)
Aveţi ocazia să plecaţi într-o excursie cu prietenii. Vă simţiţi plin de energie şi cei din jur vă apreciază ideile. Încercaţi să profitaţi de orice ocazie de a vă relaxa! Nu vă gândiţi la cheltuieli.

GEMENII (V.21.-VI.21.)
Vă pregătiţi să plecaţi într-o călătorie şi toată familia intră în priză. S-ar putea să vă indispună o rudă apropiată. Spre seară, mergeţi în vizită la prieteni.

RACUL (VI.22.-VII.22.)
Dimineaţă s-ar putea să primiţi o veste bună în legătură cu o sumă de bani pe care trebuie să îi primiţi de la serviciu, spre bucuria partenerului de viaţă.

LEUL (VII.23.-VIII.23.)
Astăzi sunt şanse să culegeţi roadele unei colaborări. După-amiază s-ar putea ca relaţiile sentimentale să nu meargă prea bine.

FECIOARA (VIII.24.-IX.23.)
Şeful vă anunţă că s-a amânat plecarea în concediul de odihnă, din cauza unor lucrări importante ce trebuie finalizate urgent. Dacă nu reuşiţi să vă temperaţi nervozitatea, există riscul să declanşaţi o ceartă.

BALANŢA (IX.24.-X.23.)
Se pare că sunteţi nemulţumit datorită problemelor financiare. Pe plan intelectual, sunteţi într-o formă deosebită.

SCORPIONUL (X.24.-XI.22.)
Aveţi multe probleme de rezolvat. Vă sfătuim să vă planificaţi cât mai bine, ca să nu vă consumaţi energia inutil. Nu refuzaţi ajutorul prietenilor!

SĂGETĂTORUL (XI.23.-XII.21.)
Sunteţi foarte bine dispus, iar relaţiile cu anturajul decurg fără probleme. Singurul lucru care nu vă mulţumeşte pe deplin este situaţia financiară. Puteţi avea succes în toate activităţile.

CAPRICORNUL (XII.22.-I.20.)
Sunteţi foarte creativ şi puteţi avea succes în afaceri. Planurile pe care vi le faceţi azi se vor concretiza rapid şi vă vor aduce satisfacţii financiare. Nu treceţi cu vederea problemele partenerului.

VĂRSĂTORUL (I.21.-II.20.)
Astăzi aveţi un farmec deosebit, care vă deschide toate uşile. Puteţi să vă ocupaţi de afaceri şi să faceţi investiţii pentru cămin. Vă sfătuim să evitaţi discuţiile în contradictoriu cu membrii familiei.

PEŞTII (II.21.-III.20.)
Aveţi ocazia să începeţi o activitate care vă va aduce mari satisfacţii profesionale şi financiare. La serviciu, munciţi într-un ritm alert, spre nemulţumirea colegilor.

Reţeta zilei

Truffe de cacao

INGREDIENTE. 1 cană de migdale hidratate, ½ cană fulgi de cocos, 1 banană coaptă, pasată cu furculiţa, 1 linguriţă de scorţişoară (sau mai multe, după plac), ½ linguriţă de ghimbir, ½ linguriţă de nucşoară, 1 mână de merişoare deshidratate, 1 mână de stafide, 2 linguri sirop de agave (opţional), cacao pentru pudrat.

MOD DE PREPARARE. Migdalele se hidratează timp de două ore sau peste noapte, în apă. Se scurg şi se macină mărunt cu ajutorul unui blender. Se răstoarnă într-un bol de dimensiune medie, se adaugă toate celelalte ingrediente şi se omogenizează compoziţia cu ajutorul unei spatule.

Într-o farfurie întinsă se pun câteva linguri de cacao. Se formează biluţe din compoziţie, se tăvălesc prin cacao şi se aşază pe un platou. Poftă bună!

Pentru mai multe reţete intră pe www.culinar.ro

Vremea

Luni, 10 august

www.aradon.ro

18° LA ORA 6 — temperaturile se vor situa între 17 şi 18 grade. Vântul va sufla cu 11 km/h dinspre ESE.

35° LA ORA 18 — temperaturile se vor situa între 34 şi 35 grade. Vântul va sufla cu 12 km/h dinspre ESE.

Ziua precedentă

Arad	17 - 35	Umiditate:	24 %
Lipova	17 - 34	Presiune:	1015,92 mb
Chişineu- Criş	17 - 34	Precipitaţii:	0 %
Săvârşin	16 - 33	Vânt:	11,27 km/h
Sebiş	16 - 33	Direcţie vânt:	NV

Soarele

Răsare: 06:27
Apune: 20:53

Azi

Temperaturile se vor situa între 18 şi 35 grade. Vântul va sufla cu 11-12 km/h, dinspre ESE.

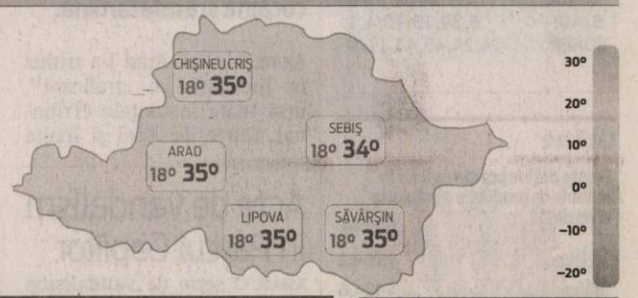

FAZELE LUNII

16.07 · 24.07 · 31.07 · 7.08

LUNI	MARŢI	MIERCURI	JOI
18° 35° nori şi soare	19° 35° predominant însorit	20° 36° caniculă	21° 36° caniculă

Calendar

Biserica ortodoxă: Sf. Mc. Arhid. Lavrentie; Sf. Sfinţit Mc. Sixt, Ep. Romei; Sf. Mc. Ipolit (Post)
Biserica greco-catolică: Sf. arhidiac. m. Laurenţiu
Biserica romano-catolică: Sf. Laurenţiu, diacon m.

Prognoză pentru trei zile

Temperaturile minime vor fi cuprinse între 19 şi 21 grade, iar cele maxime între 35 şi 36 grade.

Temp.minime: 19 - 21 °C
Temp.maxime: 35 - 36 °C.

JURNAL ARĂDEAN
B-dul Revoluţiei nr. 62, Arad
BRAT Auditat de BRAT
Reclamaţii difuzare: 0257/212.032

Director de vânzări: Mircea Ţîşcă (8427)
Secretariat: 0257.281802 (centrala), fax - 0257.212.012
Şef departament difuzare: Carmen Csordas
Marea publicitate: 0257.280904
Mica publicitate: 0257.210775; B-dul Revoluţiei, nr. 81
Tiparul executat la: Tipografia Russmedia Kft. Debrecen

Redactor şef: Adriana Barbu (8416) Responsabil de număr: Gabriela Groza
Secretar general de redacţie: Gabriela Groza (8423); **Departamente: Eveniment:** Simona Butaru, Monica Ardelean (8405), Alin Gherasim (8417), Ioana Costaş (8414); Valentin Goran (8405); **Politic:** Simion Todoca (8434); **Economic:** Andreea Pintea (8415); **Cultură, Învăţământ:** Vasile Filip (8421); **Social:** Diana Duţu (8413); **Sport:** Daniel Scridon (8424), Leo Sfăra (8422), Dan Lazăr (8406).
Tehnoredactare: Ghizela Şerban (8409), Munteanu Daniel (8411).
REDACŢIE: tel. 0257.281802 (centrala); fax 0257.212.012, 0257.228.592; e-mail:redactia.jurnalaradean@russmedia.ro, adevaruldearad@russmedia.ro, publicitate.jurnalaradean@russmedia.ro, publicitate.adevarul@russmedia.ro

Copiii speciali, povară sau lecţie de viaţă?

ARAD. Din fericire, Aradul figurează printre judeţele în care avem cel mai mare procent al copiilor cu dizabilităţi din numărul total de elevi înscrişi în învăţământul de masă după Caraş Severin, unde este un procent de 2,35 la sută. La Arad vorbim de un procent de 1,98 la sută. Potrivit datelor de la IŞJ Arad, în judeţul nostru sunt peste 1.000 de elevi cu dizabilităţi integraţi în învăţământul de masă. Cei mai mulţi, 971, sunt cuprinşi în servicii educaţionale de sprijin (beneficiază de profesor de sprijin) şi integraţi în şcolile de masă, iar alţii 116 fac parte din cele 11 clase speciale integrate în învăţământul de masă.

În şcoală, au un loc şi copiii speciali

Pentru ei muncesc 73 de profesori de sprijin, care îi ajută în timpul orelor, alături de profesorii de la clasă. Alţi 760 fac parte din învăţământul special şi învaţă în cele 5 unităţi şcolare specializate.

Un efort prea mare

În absenţa acestor cadre didactice de sprijin, efortul învăţătorului sau al profesorului la clasă este mult prea mare. Dincolo de teorii şi principii care dau bine în documente şi acte, munca dascălului devine aproape imposibilă. În clase de 30 de elevi, prezenţa unui copil cu deficienţe mentale sau chiar fizice crează probleme care trebuie tratate special. De multe ori, însă, părinţii refuză să admită problemele copiilor, nu îndeplinesc formalităţile necesare pentru a fi declaraţi copii cu dizabilităţi şi, ca atare, nu beneficiază de un profesor de sprijin. Şi atunci toată povestea cu integrarea copiilor speciali (fără acte) în învăţământul de masă este o corvoadă pe care tot mai puţini dascăli o acceptă. Nu pentru că ar fi intoleranţi, ci pentru că acest subiect, delicat şi important pentru o societate, trebuie tratat cu profesionalism de către specialişti. Colegul de bancă special trebuie să fie o lecţie de viaţă, nu un impediment în actul educativ. **JA-M.A.**

La nivel naţional

Potrivit datelor oficiale, în România sunt înregistraţi 70.647 de copii cu dizabilităţi, aproximativ 40 la sută dintre ei nefiind incluşi în nicio formă de învăţământ. La nivelul inspectoratelor şcolare sunt înregistraţi 13.844 de copii cu dizabilităţi înscrişi în şcolile de masă, 24.947 în învăţământul special şi 1.292 care sunt şcolarizaţi la domiciliu, adică 40.083 de minori cu probleme integraţi într-o formă de învăţământ.

O poveste cu multe mirodenii

Tot ce produc în plus în grădina lor e de vânzare. Sunt cunoscuţi pentru mirodeniile lor. Dar până să ajungă aici....

Soţii Ciuban, cei care au o grădină organică la Păuliş

PĂULIŞ. O grădină de legume în spatele casei, de 25 de arii. Şi câteva mirodenii devenite celebre în judeţ şi nu numai. Aceasta este avuţia soţilor Ciuban Ionel şi Doina. Aici e munca lor de cinci ani încoace şi aici îşi văd viitorul, nu doar al lor, ci al tuturor celor care au o grădină la ţară şi puţină pasiune pentru agricultură. Spun că succesul în acest domeniu stă în muncă. Câte zece ore pe zi, cel puţin, aşa cum fac ei zi de zi. Şi mai spun că dacă s-ar unii cu toţii, arădenii care au o grădină, cultivă legume şi care ar decide să-şi vândă surplusul în piaţă, altfel ar arăta agricultura arădeană, dar şi micul dejun, prânzul şi cina locuitorilor din judeţ. Ai ştii ce mănânci. Iar ţăranul ar supravieţui decent. Ar fi un viitor şi pentru ei, nu doar pentru cei care aduc legumele de prin Turcia şi de prin Obor şi le vând aici drept produse din grădină.

„Am decis acum cinci ani că a venit momentul să facem ceva, unde să nu depindem de alţii, şi ne-am apucat să cultivăm grădina. Multă muncă a fost. Toţi ne-au spus că ne trebuie minimum trei ani ca să putem trăi 3din ce cultivăm. Am învăţat că, pentru a deveni profesionist aici, îţi trebuie mai mult. Noi suntem în al cincilea an şi de abia acum putem spune că suntem pe plus. Mirodeniile ne-au salvat. Pe ele ne vom axa şi pe viitor. Noi avem legume şi mirodenii din grădină. Aşa trebuie privite, nu bio, şi aşa le prezentăm şi noi la piaţă", ne spune Doina Ciuban.

Biletele care te cuceresc

De ce ne-am oprit asupra poveştii lor? Pentru că soţii Ciuban sunt de anul trecut singurii care aduc mirodenii verzi pe piaţă şi cei căutaţi pentru salvie, rosmarin, busuioc, coriandru, echinaceea, oregano.... pentru celebrele lor mirodenii. În plus, sunt cei care vând „verdele" la piaţa din Miorita. Sunt cei pe care îi vezi în piaţă şi le vezi dragostea pentru produsele care le vând. Acestea nu stau niciodată direct pe masa din beton, ci pe feţe de masă, sunt toate etichetate, au data la care au fost culese. Scrie pe etichetă cine sunt, de unde sunt produsele, cât de proaspete sunt şi preţul lor. Există şi numărul de telefon al soţilor din grădina cărora vin legumele şi mirodeniile.

ADRIANA BARBU
adriana.barbu@russmedia.ro

Cum ar fi dacă ar fi uniţi

„E greu să câştigi încrederea clientului după ce a fost mintit ani la rând legat de legumele pe care le cumpără. Noi încercăm să facem asta spunându-le adevărul. De pildă că seminţele sunt hibrid, că încercăm că găsim gustul de altădată, că stropim culturile, că totul e din grădina noastră, că totul e organic. Că facem ce făcea bunica pe vremuri. Eu le propun celor ca şi noi să ne unim. Cumpărătorii aşteaptă astfel de produse. Să nu ne mai lăsăm dărâmaţi de afirmaţii că nu merită să cultivi pământul, că vin cei de la Obor cu preţuri mai mici şi tu vei muri cu produsele tale. Suntem atâţia de la ţară care am putea să ne vindem surplusul. Piaţă este. Cumpărători sunt. Nu trebuie decât să ţinem noi aproape şi să ne împărtăşim secretele", şi-a spus visul Dorina Ciuban.

Acte de vandalism în Parcul Copiilor

ARAD. Serie de vandalisme în Parcul Copiilor din vecinătatea Casinoului. Bucăţi din covorul de cauciuc ce a fost aşezat sub leagănele de aici au început să dispară. Covorul are rolul de a atenua şocul în cazul în care copiii aflaţi la locul de joacă cad de pe hinte, însă acum, mai bine de trei astfel de zone unde sunt instalate leagănele au rămas doar cu nisipul. Câteva plăci de cauciuc au dispărut şi, se pare, în curând vor dispărea toate. Motivul e cât se poate de simplu. În imediata apropiere a parcului se află Casinoul, clădire istorică vandalizată de boschetari şi cerşetori. Categorii care frecventează asiduu şi parcul din vecini. O situaţie care se pare e greu de ţinut sub control de către oamenii legii chiar dacă la o aruncătură de băţ e... sediul Poliţiei Locale Arad. Ce se poate face pentru acest parc al Copiilor? Cum ar putea fi păzit mai bine iar siguranţa celor mici garantată? Iată câtva întrebări la care aşteptăm răspuns de la cei îndrituiţi. Un răspuns rapid, pentru ca să mai avem ce păzi şi ce proteja. **JA-V.G.**

Spaţiu vandalizat FOTO: V.G.

Soţii Puica au ajuns în ţară

BUCUREŞTI. Veşti noi despre soţii evazionişti ai Aradului. Aceştia au ajuns la Centrul de Reţinere şi Arest Preventiv al Poliţiei Române.

Puica Valentin, de 31 de ani, şi soţia sa, Elena Puica, în vârstă de 30 de ani, au ajuns în România. În urma cooperării poliţieneşti internaţionale cu autorităţile judiciare din Marea Britanie, poliţiştii au reuşit depistarea celor doi şi arestarea, la data de 29 iulie 2015, fiind acordată ulterior predarea către autorităţile din România.

Valentin Puica din Arad şi Elena Puica din Câmpulung Moldovenesc au fost daţi în urmărire internaţională, la data de 18 decembrie 2012, pe numele acestora fiind emise mandate europene de arestare, de către Tribunalul Arad (iniţial în baza mandatelor de arestare preventivă şi ulterior în baza mandatelor de executare a pedepsei cu închisoarea de 7 ani şi respectiv 6 ani), pentru comiterea infracţiunilor de evaziune fiscală, fals material în înscrisuri oficiale şi uz de fals. **JA-I.C.**

RECLAME

Artistul Onisim Colta cucereşte Cetatea Câlnic

Cu o expoziţie personală de pictură, sculptură şi obiect ce va cuprinde 40 de lucrări.

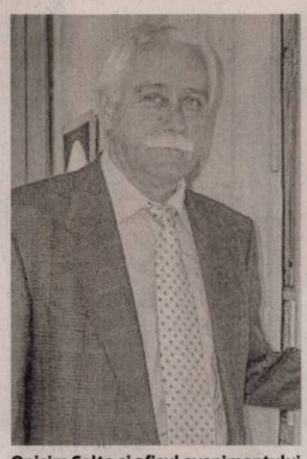

Onisim Colta şi afişul evenimentului FOTO: FAN

ARAD. Artistul plastic arădean Onisim Colta va organiza, în curând, la Cetatea Câlnic, în spaţiile vechi de 700 de ani, o expoziţie personală de pictură, sculptură şi obiect. Vernisajul va avea loc în 14 august, la orele 18. Iniţiativa îi aparţine academicianului Marius Porumb, directorul Institutului de Arheologie şi Istoria Artei al Academiei Române, Filiala Cluj-Napoca.

Expoziţia intitulată „Trecutul în prezent" cuprinde în jur de 40 de lucrări şi va fi deschisă până la 1 octombrie 2015.

Onisim Colţa ne-a declarat că invitaţia îl onorează şi că ea reprezintă o interesantă provocare de a relaţiona unui spaţiu de patrimoniu, încărcat cu valoare, cu lucrări de artă ce vin spre public cu propriile simboluri.

Vizitatorii care calcă pragul acestei cetăţi-muzeu vor avea ocazia să vadă, până în octombrie, şi lucrările lui Onisim Colta, etalate în forma gândită de artist pentru spaţiul preţios ce i-a fost pus la dispoziţie. **JA-V.F.**

Inflaţie de şefi la UNPR

ARAD. Protocolul de fuziune UNPR-PPDD prevede o perioadă de 90 de zile în care să se „aşeze" lucrurile în teritoriu. Strict în acest interval, conducerea organizaţiilor din teritoriu este extrem de stufoasă. Astfel, generalul Avram Cătănici şi Dorin Filip, fost preşedinte interimar al PPDD Arad, sunt copreşedinţi, dar mai există şi un preşedinte executiv, în persoana deputatului Ştefan Dalca. Aceasta, deşi el fusese exclus din PPDD şi înfiinţase deja un alt partid, la care a renunţat a doua zi după fuziunea PPDD-UNPR. Apoi, Gheorghe Tănase, fost preşedinte al UNPR Arad, rămâne preşedinte executiv. Urmează completarea Biroului Judeţean Executiv, în care vor mai fi cooptaţi şi alţi foşti lideri ai PPDD, printre care Silviu Dimofte, fost preşedinte interimar. Completarea se va face după ce se va încheia şcoala de vară de la Costineşti - 27-30 august - la care vor participa nouă arădeni, în frunte cu Cătănici. Termenul de 90 de zile curge din 29 iunie, când a fost semnat protocolul de fuziune, astfel că în octombrie, sub o formă sau alta, UNPR Arad va avea o conducere structurală de partid unic, nu similară cu aceea a unei alianţe. **JA-S.T.**

Dalca, preşedinte executiv FOTO: JA

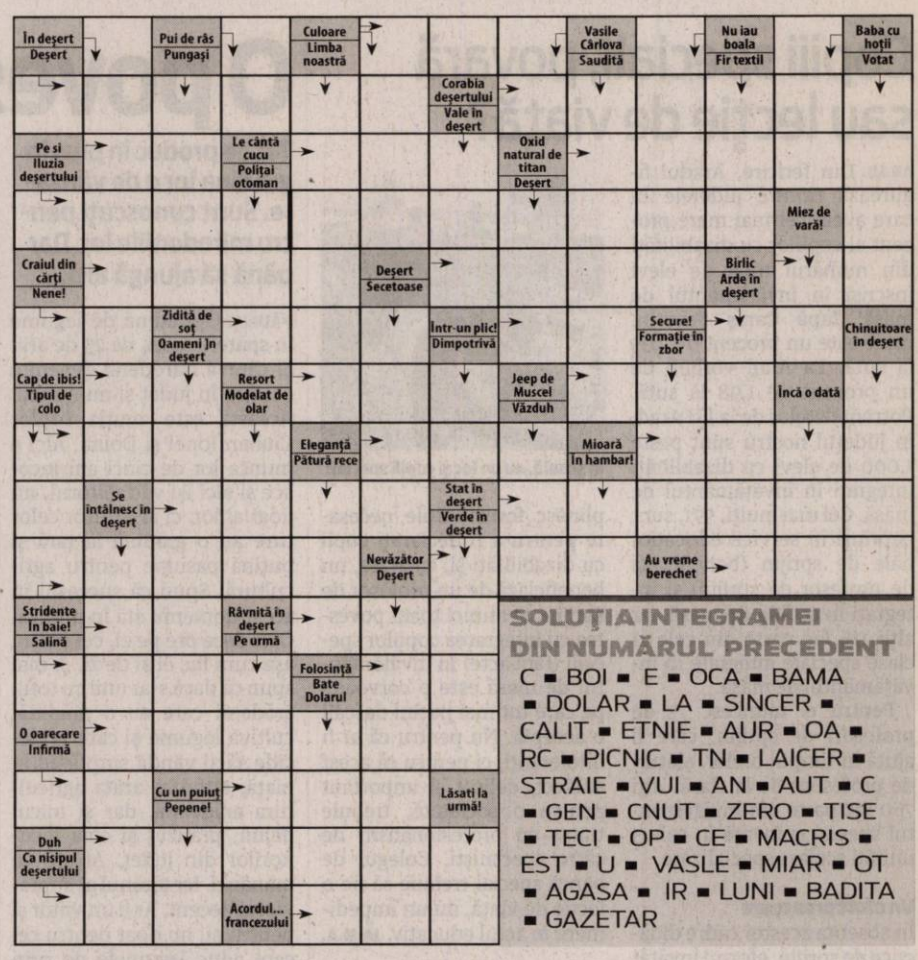

SOLUŢIA INTEGRAMEI DIN NUMĂRUL PRECEDENT

C ▪ BOI ▪ E ▪ OCA ▪ BAMA ▪ DOLAR ▪ LA ▪ SINCER ▪ CALIT ▪ ETNIE ▪ AUR ▪ OA ▪ RC ▪ PICNIC ▪ TN ▪ LAICER ▪ STRAIE ▪ VUI ▪ AN ▪ AUT ▪ C ▪ GEN ▪ CNUT ▪ ZERO ▪ TISE ▪ TECI ▪ OP ▪ CE ▪ MACRIS ▪ EST ▪ U ▪ VASLE ▪ MIAR ▪ OT ▪ AGASA ▪ IR ▪ LUNI ▪ BADITA ▪ GAZETAR

Stareţ nou la Mănăstirea Hodoş Bodrog

ARAD. Ales prin vot secret de către obştea mănăstirii Hodoş-Bodrog (toţi ieromonahii, monahii şi rasoforii cu o vechime mai mare de trei ani în mănăstire), în data de 5 august 2015, părintele Grigorie Timiş este noul stareţ al cunoscutei mănăstiri. Ştirea a fost postată pe site-ul Arhiepiscopiei Aradului după finalizarea slujbei de instalare a stareţului nou ales. Părintele protosinghel Grigorie Timiş s-a născut în data de 23 noiembrie 1961, în oraşul Borşa, judeţul Maramureş. În anul 1993 a intrat în obştea Mănăstirii Hodoş-Bodrog, iar din 2007 a fost transferat la Schitul de maici „Cuvioasa Parascheva" din satul Bodrogul Vechi. A revenit ca stareţ la Hodoş-Bodrog.

El a fost ales în locul părintelui arhim. Nestor Iovan, cel care a condus mănăstirea mai bine de 24 de ani. El a decis să se retragă, potrivit comunicatului Arhiepiscopiei Aradului, din „motive binecuvântate". Se pare că vârsta şi problemele de sănătate l-ar fi obligat să renunţe la conducerea mănăstirii. Înaltpreasfinţitul Părinte Timotei a împlinit rânduiala instalării noului stareţ în ziua de praznic a Schimbării la Faţă a Domnului. **JA-M.A.**

Programe TV luni, 10 august

TVR 1

07.00 Telejurnal matinal
07.57 Lumea şi noi
08.30 Zestrea românilor
09.00 Călători în lumi paralele. (serial, Canada, 2002)
09.30 Călători în lumi paralele. (serial, Canada, 2002)
10.00 Festivalul International de Circ de la Monte-Carlo
10.30 Zâmbeşte, mâine va fi mai bine
10.50 Teleshopping
11.30 Fără compromisuri. (serial, Polonia, 2010-2014)
12.25 Vorbeşte corect! (redifuzare)
12.30 Lumea şi noi. (R)
13.00 Germana... la 1
14.00 Telejurnal. Sport, Meteo
15.00 Teleshopping
15.30 Maghiara de pe unu
16.55 Vorbeşte corect! (R)
18.40 Fără compromisuri. (serial, Polonia, 2010-2014)
19.35 Vorbeşte corect! (R)

21.00 Dr House. (serial, SUA, 2010) Internat într-un sanatoriu din cauza halucinaţiilor provocate de Vicodin, House e la un pas să-şi piardă dreptul de a profesa. Salvat în cele din urmă de propria-i raţiune, el se va întoarce la spital şi la celebrele lui diagnostice geniale. Dar asta nu înseamnă că relaţiile cu pacienţii şi colegii sunt mai puţin dificile, în special cea cu directoarea spitalului, Lisa Cuddy.
21.55 Istorii de buzunar
22.10 Zile perfecte. (Dramă, Cehia, 2011)
24.00 Discover România. (preluare TVRi)
00.20 Împreună astă seară. (reluare)
02.00 Călători în lumi paralele. (serial, Canada, 2002)

PRO TV

07.00 Ştirile PROTV. Ce se întâmplă, doctore?
10.30 Vorbeste lumea. (r)
12.00 Viata nedreapta. (r) Mehmet şi Nermin sunt profund îndrăgostiţi unul de celălalt. Amândoi trăiesc într-o suburbie a Istanbulului şi încearcă din răsputeri să scape de sărăcie, muncind din greu. Singura lor dorinţă este să se căsătorească şi să aibă o locuinţă frumoasă. Mehmet este sondor pe un şantier naval, iar Nermin lucrează ca manichiuristă într-unul dintre cele mai cunoscute saloane din oraş. Cu toate că încercă foarte mult, niciodată nu reuşesc să strângă suficienţi bani pentru a-şi îndeplini visul.
13.00 Stirile PROTV
14.00 Inima de frate. (r)
15.00 Vorbeste lumea
17.00 Ştirile PROTV
18.00 Ce spun romanii
19.00 Ştirile PROTV

20.30 Las Fierbinti. ep.11, sezon 4
21.30 Vine CHEF-ul. ed. 3
22.30 Stirile PROTV
23.00 Doi bărbaţi şi jumătate. ep. 7, 8, sezonul 10 serial, SUA, 2003 Charlie Harper este un burlac foarte înstărit, care se bucură de toate avantajele unei existenţe comode. Cariera sa de autor de jingle-uri este una de succes, locuieşte într-o vilă superbă în Malibu, iar faptul că fiecare seară şi-o petrece alături de o altă femeie îl ajută să evite instalarea monotoniei în existenţa sa.
00.00 În mintea criminalului. serial, SUA, 2008
01.00 Las Fierbinti. (r)
01.45 Stirile Pro TV. (r)
02.45 Doi barbati si jumatate. (reluare)
03.30 In mintea criminalului

ANTENA 1

06.00 Observator
08.00 Neatza
10.50 In gura presei cu Mircea Badea
11.40 Teleshopping
12.00 Mireasă pentru fiul meu
13.00 Observator
14.00 Mireasă pentru fiul meu
16.00 Observator
17.00 Acces direct cu Simona Gherghe. „Acces Direct" este o emisiune axată pe actualitatea de zi cu zi, în care „vedetele" sunt oamenii obişnuiţi, cu problemele, bucuriile, grijile şi întâmplările lor ieşite din comun. Reporterii speciali aduc în atenţia telespectatorilor precum şi a publicului din platou cazuri impresionante de viaţă, subiecte sociale dar şi ştiri mondene din actualitatea fierbinte a vedetelor şi personalităţilor autohtone.
19.00 Observator

20.30 Capitanul America: Primul Razbunator. actiune, SUA 2011 Regia: Joe Johnston Cu: Chris Evans, Sebastian Stan, Tommy Lee Jones, Stanley Tucci
23.00 Un comisar acuza. actiune, Romania 1973 Bucuresti, noiembrie 1940. Regimul legionar este in plina expansiune. Comisarul Moldovan este insarcinat cu ancheta asasinarii detinutilor politici din inchisoarea Viraga, in noaptea de 26 spre 27 noiembrie. Prin desemnarea unui om neafiliat politic in acest caz, autoritatile spera sa inoculeze opiniei publice ideea ca politia isi face datoria in mod onest.
01.00 Capitanul America: Primul Razbunator. (r)
03.00 Observator. (r)

HBO

06.00 Little Miss Sunshine. Dramă, SUA, 2006.
07.45 Hobbitul: Dezolarea lui Smaug. Fantastic, SUA, 2013. Regia: Peter Jackson
10.25 Nu. Dramă, Chile, 2012. Regia: Pablo Larraín. Cu: Néstor Cantillana, Luis Gnecco
12.25 Liga dreptăţii: Captivi în timp. Animaţie, SUA, 2014. Regia: Giancarlo Volpe. Cu: Diedrich Bader
13.20 Soţi şi soţii. Dramă, SUA, 1992. Regia: Woody Allen
15.10 Dacă aş rămâne. Dramă, SUA, 2014. Regia: R.J. Cutler
16.55 The Jinx: Viaţa şi crimele lui Robert Durst - Ep. 4 Documentar, SUA, 2015.
17.50 Pe platourile de filmare
18.20 Hercules. Fantastic, SUA, 2014. Regia: Brett Ratner

20.00 Detectivii din California. II, Ep. 8
21.00 Jucătorii. Serial, SUA, 2015.
21.30 În pragul dezastrului. Serial, SUA, 2015.
22.00 Stalingrad. Război, Rusia, 2013. Regia: Fyodor Bondarchuk. Cu: Pyotr Fyodorov, Thomas Kretschmann
00.10 Povestea lui Lizzie Borden. Dramă, SUA, 2014. Regia: Nick Gomez. Cu: Christina Ricci, Billy Campbell
01.40 Toto şi surorile lui. Documentar, România, 2014. Regia: Alexander Nanau
03.15 Înainte de răsărit. Romantic, SUA, 1995. Regia: Richard Linklater Cu: Ethan Hawke, Julie Delpyl
04.55 Detectivii din California

TVR 2

10.10 Ieri Azi Mâine **11.00** 5 minute de istorie **11.10** Pescar hoinar **12.00** Piersic Show **13.00** Profil. Poveste. Personaj. **14.00** 5 x 5 minute de istorie **15.00** Telejurnal **16.10** Strada lăturalnică **17.45** Cartea cea de toate zilele **17.50** 5 minute de istorie **18.00** Telejurnal **18.30** 5 x 5 minute de istorie **19.00** Furtuni în Strâmtoarea Magellan **20.10** Teatru TV: Profu' de religie **21.30** Misterele istoriei . **22.00** Ora de ştiri **22.55** MomentArt **23.10** CSI: Crime şi investigaţii **00.00** Dreptul la memorie **01.00** Profil. Poveste. Personaj. **02.00** Memorialul durerii

AXN

07.00 Sherlock Holmes şi Dr. Watson **08.00** NCIS: Anchetă militară **09.00** Cititorii de oase **10.00** Numerele **10.55** Psihologia crimei **12.05** Sherlock Holmes şi Dr. Watson **13.05** NCIS: Anchetă militară **14.05** Cititorii de oase**15.05** Numerele. **16.05** Psihologia crimei **17.10** Sherlock Holmes şi Dr. Watson**18.10** NCIS: Anchetă militară**19.10** Numerele. Politist, SUA, 2006 **20.10** Cititorii de oase **21.05** Sherlock Holmes şi Dr. Watson **22.00** Minţi criminale **22.55** Hannibal **00.50** Hannibal **01.45** O vacanţă de vis. Aventura, SUA, 2009

ANTENA 3

06.00 Ştirile dimineţii **08.30** Antena 3 Headlines **08.45** Ştirile dimineţii **10.00** Previziunile zilei cu Sabina Iosub **11.00** Se întâmplă în România cu Maria Coman **12.00** Ştiri **13.00** Se întâmplă în România cu Maria Coman **14.00** Ştiri **15.00** Esenţial **16.00** Esenţial **17.00** 100 de minute **18.00** 100 de minute **18.45** La ordinea zilei **20.30** Subiectiv **21.30** Sinteza zilei **23.15** In gura presei **00.00** Ştiri **01.00** Sinteza zilei, reluare **02.00** Sinteza zilei cu Mihai Gadea, reluare **03.00** Subiectiv cu Răzvan Dumitrescu, reluare

SCP EXPERT SPRL
practicieni în insolvenţă

SCP EXPERT SPRL Arad în calitate de lichidator judiciar desemnat în dosarul 1075/108/2008 aflat pe rolul Tribunalului Arad Secţia Civilă scoate la vânzare prin licitaţie publică, deschisă, cu strigare următoarele bunuri mobile:

Denumire	Valoare de pornire în licitaţie (lei)
Malaxor, Maşina rulat cornuri şi franzele, Presa cornuri(divizor), Cuptor brutărie-patiserie, Maşina de rulat şi întins, Maşina măcinat pesmet, Maşina feliat pâine, Arzător gaz, Arzător gaz 2, Malaxor spiral cu cuva detasabila, Cuptor paine Matador, Vatra ceramică cuptor brutărie, Cuptor patiserie rotativ, Malaxor Erra, Maşina cornuri marca Rollex, Cuptor pâine Matador, Feliator mezeluri, Termotecă, Camera Frig, Raft Paine, Vitrina orizontală de refrigerare.	Conform listei

Preţurile menţionate nu includ TVA care este taxabil în conformitate cu prevederile codului fiscal.

Prima licitaţie pentru toate bunurile susmenţionate va avea loc la data de **18.08.2015 ora 12,00** la sediul lichidatorului judiciar din Arad, str. D. Bolintineanu, nr. 5, jud. Arad. Pentru bunurile rămase neadjudecate se organizează în continuare licitaţii la următoarele date: 25.08.2015, 01.09.2015 si 08.09.2015, Toate licitaţiile sunt organizate la ora 12,00.

Listele cuprinzând bunurile oferite, preţurile de pornire în licitaţie şi regulamentul de desfăşurare a licitaţiilor se pot consulta la sediul lichidatorului judiciar.

Poate participa la licitaţie orice persoană fizică sau juridică, care până la ora licitaţiei a depus o garanţie de participare egală cu 10% din preţul de pornire exclusiv TVA al bunurilor licitate.

Informaţii suplimentare se pot obţine la telefoanele 0257259740, 0722343784.

(1718 - H 177526)

EVIDENŢIAZĂ-TE!

Talon valabil până în 30 septembrie 2015

Text: **DATA apariţiei:**.....

.....
.....
.....
.....
.....
.....
.....

Date personale:

Nume şi Prenume:

Telefon:

Buletin de identitate:

TALON + PREŢUL CATEGORIEI AFERENTE

Anunţurile se preiau zilnic, la ghişeu, până în ora 16[00], după această oră, se pot prelua doar prin intermediul sistemului online de preluare al anunţurilor disponibil pe www.jurnalaradean.ro . Anunţurile de mică publicitate din Jurnal Arădean se publică pe baza talonului din ziar

Redacţia nu îşi asumă responsabilitatea pentru conţinutul anunţurilor de mică publicitate!

JURNAL ARĂDEAN

85 locuri de muncă în Germania

Salariul oferit este de 8,80–12,80 euro brut/oră, conform contractelor colective de muncă din diverse domenii de activitate.

Şi electricienii sunt căutaţi în Germania FOTO: D.D.

ARAD. Muncitorii calificaţi în diverse meserii, care doresc să lucreze în Germania, au la dispoziţie 85 de posturi prin intermediul Reţelei EURES.

Meserii

Angajatori germani reprezentaţi de compania Unique Personalservice GmbH oferă locuri de muncă pentru următoarele meserii: operator stivuitor (15 posturi), comisionar (15 posturi), hamal (10 posturi), muncitor în metalurgie (9 posturi), electrician (6 posturi), mecanic auto (5 posturi), sudor MIG-MAG (5 posturi), mecanic instalaţii (5 posturi), operator CNC (3 posturi), instalator/montator instalaţii de gaz (3 posturi), lucrător în depozit (3 posturi), mecanic utilaje prelucrarea maselor plastice si a cauciucului (2 posturi), sculer (2 posturi), zugrav - vopsitor (2 posturi). Selecţia organizată în România pentru ocuparea acestor posturi va avea loc la Sighişoara în luna octombrie 2015.

Documentele necesare

Înregistrarea în baza de date se realizează pe baza următoarelor documente: *cerere tip (se completează la sediul AJOFM); *copie act de identitate sau paşaport (valabilitate minim 6 luni); *CV model Europass (cu fotografie) în limba germană (Lebenslauf); *cazier judiciar în original din care să reiasă că persoanele nu au antecedente penale (termen de valabilitate 6 luni); *adeverinţă de la medicul de familie, cu menţiunea „Clinic sănătos/Apt pentru muncă".

Condiţii

Pentru ocuparea posturilor vacante sunt solicitate persoane care au calificare profesională încheiată, experienţă în domeniu, permis de conducere categoria B, precum şi cunostinţe bune de limba germană.

Salariul oferit este de 8,80-12,80 euro brut/oră, conform contractelor colective de muncă în respectivele domenii de activitate, iar durata contractelor de muncă este pe o perioadă nedeterminată. Angajatorii oferă sprijin în vederea găsirii unei locuinţe.

„Persoanele cu domiciliul în judeţul Arad, care corespund cerinţelor posturilor oferite, trebuie să se adreseze Consilierului EURES din cadrul Agenţiei Judeţene pentru Ocuparea Forţei de Muncă Arad, strada Călugareni nr. 1 A, etaj1, pentru a fi înregistrate în baza de date pentru muncă în străinătate si pentru a primi invitaţie de participare la selecţie" - precizează Marinel Henteş, director al AJOFM Arad. **JA-D.D.**

COMENTARIU

Simion Todoca

Nostradamus, agent electoral

Nu voi pretinde că mă pricep la economie, ca să pot spune dacă implementarea noului Cod Fiscal va duce la dezastru, cum spune FMI. Pot, în schimb, să spun că absolut toate ţările care au avut de a face cu acest organism au spus la unison că banca respectivă este cel mai mare duşman al tentativelor de dezvoltare, interzicând orice măsuri de relaxare fiscală, dovedite benefice de către economişti. De pildă, FMI o ţine una şi bună că, înainte de a face relaxare fiscală, România trebuie să îmbunătăţească colectarea şi să crească investiţiile. Or, este lucru fără tăgadă că tocmai relaxarea fiscală este motorul creşterii colectării. De asemenea, nu pot să calculez impactul azvârlirii cu bani în populaţie, nu pot să spun dacă droaia de creşteri salariale, sporuri şi altele sunt sustenabile - înclin să cred că nu - dar este evident că sunt pur şi simplu pomeni electorale. Este limpede, pentru mine, cel puţin, că Guvernul putea şi trebuia să renunţe la acestea, tocmai pentru a nu afecta sustenabilitatea aplicării măsurilor prevăzute de Codul Fiscal.

> Iohannis şi PNL se supun ordinelor primite, chiar dacă ştiu că este rău pentru ţară, ca să le fie lor bine

Prostiile populiste ale Guvernului nu scuză, însă, bătălia acerbă a oponenţilor săi împotriva unui lucru bun - relaxarea fiscală - doar pentru că aşa a primit Iohannis ordin de la FMI şi Merkel, respectiv Comisia Europeană.

Proaspăt membru al familiilor popularilor europeni, PNL a primit ordin de zi pe unitate să oprească, pe orice căi, implementarea Codului Fiscal, pentru că România va fi pedepsită dacă nu respectă regulile financiare draconice impuse de către Merkel.

Iohannis şi PNL, ca membri ai familiei, ascultă ordinele, chiar ştiind că nu este bine pentru ţară, dar va fi bine pentru ei. Dacă vor să se instaleze la putere, ca să-şi potolească foamea adunată în opoziţie, trebuie să se conformeze.

Să zicem că pe ei am putea să-i „înţelegem", în sensul că putem înţelege dorinţa hoţului de a fura, însă servilismul şi tupeul celor care îi servesc este de-a dreptul jegos. Pentru a-şi lua soldele, scribălăii calcă peste orice urmă de bun simţ, de logică. Un mic exemplu: unul dintre ei dă mai multe exemple de decriptare a profeţiilor lui Nostradamus referitoare la România. Ce credeţi că a prezis Nostradamus pentru ţara noastră în anul de graţie 2015? Citez: „Se pare că, din 2015, vor fi eliminate taxe care nu vor avea, însă, efecte pozitive ci, din contră, vor crea haos". Se poate ceva mai jenant?

simion.todoca@russmedia.ro

aradjob.ro

Primele covoare tactile pentru nevăzători

Au fost instalate la trecerile de pietoni din zona teatrului, cu rolul de a permite persoanelor nevăzătoare.

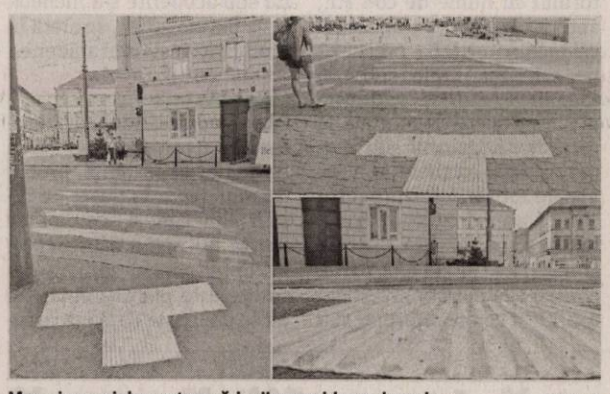

Marcaje speciale pentru arădenii cu probleme de vedere FOTO: JA

ARAD. La finele săptămânii trecute au fost montate primele covoare tactile pentru nevăzători, în municipiul Arad. Marcajele au fost fixate la trecerile de pietoni din apropierea Teatrului „Ioan Slavici", la solicitarea reprezentanţilor Asociaţiei Nevăzătorilor, aceasta având sediul în zonă (strada Unirii).

Instalarea de marcaje tactile de semnalizare a trecerilor de pietoni, pentru persoanele nevăzătoare, face parte dintr-un proiect al municipalităţii, realizat în parteneriat cu Asociaţia Nevăzătorilor. Proiectul prevede adaptarea mai multor intersecţii din oraş la nevoile speciale ale persoanelor cu probleme de vedere. Rolul covoarelor tactile este de a permite persoanelor nevăzătoare să se orienteze în spaţiu deschis. Acest tip de marcaj are un profil special care permite dirijarea bastonului în direcţia care trebuie urmată. Profilul special al covoarelor tactile permite, de asemenea, urmărirea direcţiei indicate de acestea la atingere cu talpa încălţămintei. Următoarea etapă a proiectului Primăriei Arad are în vedere montarea de sisteme acustice, care vor asigura şi semnalizarea sonoră a intersecţiilor cu trafic intens. **JA-D.D.**

O viaţă curmată tragic, la Ghioroc

Un tânăr de 19 ani a intrat în apele lacului Ghioroc şi nu a mai ieşit la suprafaţă.

ARAD. Una dintre cele mai negre repercusiuni ale caniculei este creşterea numărului de oameni care se înecă. Pentru a se răcori cât de cât, oamenii intră în apă chiar dacă nu ştiu să înoate, însă sfârşesc prin a nimeri în gropi invizibile, foarte adânci. Alţii, bazându-se pe faptul că ştiu înota, se aruncă brusc în apă, fără a lua în calcul riscul unui infarct. Tânărul S.B. din Pâncota, a mers sîmbătă seara la Ghioroc, pentru a se scălda în apele lacului, lucru pe care îl făcea destul de des în această perioadă. A intrat în apă, dar, nu se ştie din ce cauză, nu a mai ieşit la suprafaţă. O femeie a văzut scena şi a sunat la 112. S-a apelat la sprijinul ISU, care, însă, din cauza condiţiilor, nu a putut face căutări decât la suprafaţă. Oricum, chiar dacă scafandrii ar fi putut căuta până pe fundul apei, nu ar mai fi avut ce salva. Cadavrul tânărului a fost găsit duminică dimineaţa. Potrivit purtătorului de cuvânt al IPJ Arad, Ovidiu Liber, deşi din primele cercetări nu rezultă suspiciuni privind cauza decesului, cadavrul a fost trimis, conform procedurii, la necropsie. Un rezumat extrem de trist al curmării brutale a unei vieţi care abia ce începuse, un avertisment pentru toţi cei care îşi pun viaţa în pericol din dorinţa de a scăpa de căldura sufocantă sau, pur şi simplu, din plăcerea de a face o baie. Dacă tânărul nu ar fi fost singurul care a intrat în apă la acea oră, cu certitudine nu s-ar fi întâmplat tragedia. **JA-S.T.**

Lacul Ghioroc, locul tragediei FOTO: FAN

Sediile partidelor, la mâna primarului

În timp ce partide „cu vechime" nu au primit sedii de la Primărie, altele au câte două sau chiar mai multe.

Sediul PSD, cât pentru cinci partide FOTO: JA

ARAD. Conform vechii legi a partidelor, primarul era obligat să acorde formaţiunilor politice spaţii pentru funcţionarea sediilor. Noua lege a eliminat această obligaţie, dar aceasta nu înseamnă că s-a schimbat ceva în privinţa partidelor arădene, pentru că nici înainte nu primeau. Sintagma „în limita posibilităţilor" făcea inutile sesizările şi plângerile. Partidele apărute recent pe scena politică arădeană se descurcă prin propriile mijloace financiare, închiriind spaţii, dar nici cele vechi nu au avut sedii de la Primărie. Toţi cei care nu primeau sedii îl acuzau pe primar că îi ajută doar pe „clienţii" PDL, însă realitatea arată că nu este chiar aşa. De pildă, PPDD Arad, aliatul de nădejde al PDL în CLM şi CJA, nu a avut sediu de la Primărie, ci a închiriat unul. Chiar şi PMP, considerat aliatul natural al lui Falcă, plăteşte chirie unui privat, pentru sediu. În schimb, UNPR, care la nivel central este la guvernare alături de PSD, a primit, iar acum, după ce a „înghiţit" PPDD, mai primeşte unul, respectiv fostul sediu al Forţei Civice, partidul lui Mihai Răzvan Ungureanu, absorbit de către PDL. Partida Romilor are tot două sedii, în timp ce, de pildă, PRM nu mai are sediu de pe vremea când Gheorghe Feieş a renunţat la el în favoarea Primăriei. Fostul Partid Conservator nu a avut niciodată sediu de la Primărie, iar acum, după transformarea în ALDE, tot pe cont propriu se va descurca. Aşteptăm cu interes „explozia" de partide satelit, pentru a vedea cine va primi sediu şi cine nu, un prim indiciu în vederea unor calcule pentru alegerile locale din 2016. **JA-S.T.**

JURNAL ARĂDEAN

Traficant, judecat pe două declaraţii

Un poliţist sub acoperire a dat-o-n bară cu prinderea unui aşa zis traficant de cocaină şi amfetamină care acţiona pe raza judeţului Arad.

ARAD. Următorul pas a fost făcut de Parchetul de pe lângă Înalta Curte de Casaţie şi Justiţie, DIICOT - Serviciul Teritorial Cluj care a autorizat folosirea investigatorului sub acoperire cu nume de cod U. C. şi a colaboratorului cu nume de cod „Popescu Ion". Autorizarea viza procurarea de către investigatorul acoperit şi colaboratorul acestuia a cantităţilor de 1 kg cocaină şi 1 kg de amfetamină de la persoana suspectată şi de la alte persoane din anturajul său. Zis şi făcut. În 14 decembrie 2010, investigatorul sub acoperire U.C. împreună cu colaboratorul sub acoperire P.I. s-au deplasat pe raza oraşului Lipova pentru a efectua o cumpărare autorizată de droguri. Potrivit Tribunalului Arad, „în acest sens, colaboratorul a luat legătura telefonic cu numitul M.A., care i-a spus să se întâlnească cu numitul G.S., pentru a-i preda drogurile. În oraşul Lipova investigatorul a predat colaboratorului suma de 200 lei în vederea cumpărării autorizate de droguri şi a supravegheat întâlnirea dintre acesta şi numitul G.S., întâlnire după care colaboratorul a predat investigatorului 20 de bucăţi comprimate de culoare albă pe care le-a primit de la numitul G.S., pentru suma de 200 lei". Prin raportul de constatare întocmit de Laboratorul de Analiză şi Profil al Drogurilor s-a constatat că cele 20 de comprimate conţin ca substanţă activă amfetamină.

Începe urmărirea penală

Rezultatele investigaţiilor efectuate de organele de urmărire penală au dus la concluzia că numitul M.A. comercializează drogurile prin intermediul unei persoane cu numele de G.S. din Lipova. Având în vedere aceste rezultate, DIICOT Arad s-a sesizat din oficiu cu privire la săvârşirea de către G.S. a infracţiunii de trafic de droguri. Astfel, pe numele lui s-a început urmărirea penală, procurorii reţinând în sarcina bărbatului că „în data de 14 decembrie 2010, în oraşul Lipova a intermediat vânzarea fără drept de droguri de mare risc între învinuitul M.A. şi colaboratorul sub acoperire Popescu Ion, pentru suma de 200 lei". Inculpatul G.S. a declarat în faţa procurorului că nu îşi aminteşte ca la data de 14 decembrie 2010 să fi intermediat o tranzacţie de droguri de mare risc între M.A. şi P.I., pentru care să fi încasat suma de 200 lei". Cu ocazia prezentării materialului de urmărire penală, inculpatul G.S. a spus procurorilor că nu recunoaşte comiterea faptei de care este acuzat şi nu a efectuat nici o tranzacţie cu droguri în 14 decembrie 2010.

Neregulile sesizate de Tribunal

În cursul judecăţii, instanţa a procedat la audierea investigatorului sub acoperire cu nume de cod U.C., ocazie cu care acesta a precizat că în ziua tranzacţiei s-a efectuat un control corporal asupra colaboratorului sub acoperire, dar nu s-a încheiat un proces verbal. Deci, din declaraţia investigatorului sub acoperire a rezultat că acesta nu a intrat în contact cu inculpatul G.S., iar informaţiile în cauză le-a aflat de la colaboratorul sub acoperire. „Tribunalul constată că la dosarul cauzei nu se află procesul verbal de percheziţie corporală a colaboratorului cu nume de cod P.I., anterior şi ulterior tranzacţiei cu inculpatul G.S., percheziţie care era obligatorie. De asemenea, nu se regăseşte procesul verbal de predare de către investigatorul sub acoperire către colaborator a sumei de 200 lei, folosită pentru cumpărarea drogurilor, bancnotele trebuind să fie marcate şi inseriate. Pe de altă parte, contrar susţinerilor investigatorului şi colaboratorului sub acoperire, la dosarul cauzei nu s-a depus procesul verbal de recunoaştere după planşa foto a inculpatului G.S. sau procesul verbal de identificare a acestuia. Deşi se reţine că fapta dedusă judecăţii a fost comisă la 14 decembrie 2010, raportul investigatorului sub acoperire a fost întocmit la 6 aprilie 2012, iar procesul verbal de audiere a colaboratorului sub acoperire s-a încheiat la 22 martie 2012", se arată în motivarea instanţei arădene.

Plecat din ţară

Când a venit rândul colaboratorului cu nume de cod P.I. să fie audiat de instanţă, procurorii au depus la dosar un înscris din care a rezultat că acesta nu poate fi prezentat instanţei pentru audiere deoarece este plecat din ţară şi nu se cunoaşte data întoarcerii. Având în vedere toate acestea, Tribunalul Arad a concluzionat: „În acest context, instanţa apreciază că doar datele rezultate din depoziţiile investigatorului sub acoperire, în lipsa coroborării cu alte probe ale cauzei, nu pot fundamenta convingere clară, neechivocă, fără nici un dubiu de vinovăţie a inculpatului G.S.". Împotriva acestei sentinţe a declarat apel Parchetul de pe lângă Înalta Curte de Casaţie şi Justiţie - DIICOT - Biroul Teritorial Arad, Curtea de Apel Timişoara respingând în ianuarie 2013 calea de atac exercitată.

Singurele probe: declaraţiile

Curtea a constatat că hotărârea atacată este temeinică şi legală, apelul fiind nefondat pentru următoarele considerente: „Într-adevăr, singurele probe care au condus la reţinerea vinovăţiei inculpatului, prin actul de sesizare a instanţei, sunt declaraţiile colaboratorului sub acoperire P.I. şi ale investigatorului sub acoperire U.C., precum şi ale coinculpatului M.A., care a recunoscut faptele, împotriva sa pronunţându-se o soluţie de condamnare". În declaraţia dată în faţa instanţei de apel, martorul M.A. a susţinut că a lăsat drogurile în speţă în locuinţa inculpatului G.S., „lângă televizor, nu erau chiar la vedere"; că fiind plecat în Olanda l-a sunat pe inculpat şi i-a supus să ia pachetul de acolo şi să le predea unui prieten care îl contactase telefonic, însă că nu i-ar fi menţionat inculpatului că ar fi vorba de droguri. Martorul a mai arătat în ceea ce priveşte acest aspect, al cunoaşterii conţinutului pachetului de către inculpatul G.S., că: „Nu pot fi sigur în totalitate că a avut cunoştinţă despre acest lucru, întrucât se aflau într-o hârtie, iar hârtia în plastic". Curtea de Apel Timişoara a conchis că: „Raportat la declaraţia investigatorului sub acoperire, în mod corect prima instanţă a constatat că acesta nu a avut contact direct cu persoana care a predat drogurile colaboratorului". Totodată, judecătorii timişoreni au concluzionat că „în raport de probele administrate în cauză nu se poate stabili cu certitudine că inculpatul se face vinovat de comiterea infracţiunii de trafic de droguri, nerezultând că acesta ar fi fost într-adevăr persoana care a predat drogurile către colaboratorul sub acoperire şi nici că ar fi avut cunoştinţă despre conţinutul pachetului care le conţinea".

IOANA COSTAŞ
ioana.costas@russmedia.ro

Tribunalul Arad a dispus achitarea inculpatului FOTO: JA

ÎCCJ a respins apelul

În 24 septembrie 2013, Înalta Curte de Casaţie şi Justiţie a respins ca nefondat recursul declarat de Parchetul de pe lângă Înalta Curte de Casaţie şi Justiţie – DIICOT – Serviciul Teritorial Timişoara.

O sentinţă lasă un arădean fără casă

Un arădean acuză că, prin sentinţe judecătoreşti, a rămas ilegal fără casa în care a copilărit şi a crescut.

ARAD. Din câteva semnături şi sentinţe emise de judecători, un arădean a rămas fără locuinţă. Nu este o glumă, nici măcar una proastă, ci purul adevăr. Pavel Cană, păţitul nostru, spune că a fost deposedat abuziv de propria lui locuinţă, rămasă moştenire de la părinţii săi, în urma unor jocuri murdare regizate de mai multe personaje, dintre acestea numele cel mai rezonant fiind al unui topograf din Arad, nume care apare în mai multe plângeri penale sau dosare de pe rolul instanţelor de judecată, inclusiv retrocedarea Nadăşului sau afacerile cu teren de la Zărand. Dar, ţinând cont că nu am putut contacta personajele implicate în problema lui Pavel Cană, nu o să îi nominalizăm. În schimb, o să arătăm povestea lui Cană, o poveste susţinută cu un mare vraf de documente, de plângeri, cereri, sentinţe judecătoreşti de la diferite instanţe şi multe alte documente justificative.

Omul a crescut în Sebiş, pe strada Viilor, la numărul 13. Părinţii lui au fost luaţi în întreţinere de sora lui, Cornelia Cană, dar aceasta s-a mutat în Spania după decesul bătrânilor. Însă l-a mandatat pe Pavel Cană să îi reprezinte interesele şi să aibă grijă de casă. „Încă din 1997 a început necazul meu, de când am fost chemat prima oară în judecată de către o femeie care a susţinut că terenul şi casa mea de pe strada Viilor, numărul 13, au fost moştenite de ea de la soacra ei. Asta deşi eu aveam titlu de proprietate, act de vânzare-cumpărare de la CAP 7 Noiembrie şi CF-urile", începe Pavel Cană povestea. Iar femeii i s-au mai alăturat doi bărbaţi, rude cu ea.

Ani şi ani de probleme

Au trecut ani de zile în care nu a fost să nu fie un proces, o plângere la Poliţie, o intimidare sau o bătaie, ne spune Cană. „Am fost bătut de ei, am certificat medico-legal care demonstrează acest lucru. Când am depus plângere la Poliţie împotriva lor am fost amendat pentru deranjarea liniştii publice", se plânge păţitul. Totul a culminat în anul 2012, când intruşii au intrat în curtea casei lui Cană, după cum spune omul. „Mi-au distrus gardul, mi-au distrus branşamentul de apă potabilă şi cel de curent şi mi-au depozitat în curtea mea 32 de metri cubi de balast. Asta s-a întâmplat în data de 4 aprilie 2012. În data de 11 am depus plângere la Poliţie la Sebiş, iar după un an de zile, în 5 aprilie 2013, am primit răspuns de la Parchetul de pe lângă Judecătoria Gurahonţ: cei doi nu au distrus nimic intenţionat, ci pentru că nu au văzut bine unde intră cu camionul din cauza frunzelor. Ce frunze în luna aprilie?", se întreabă Pavel Cană. Şi de aici a început necazul, după cum spune bărbatul: branşamentele de gaz şi de curent au fost refăcute, dar au fost trecute pe numele celor doi care sunt acuzaţi de omul nostru. Şi asta cu ajutorul unei sentinţe judecătoreşti prin care Cană a fost lăsat fără casă şi fără teren. „Este un abuz al organelor implicate", acuză Pavel Cană. În baza unor CF-uri care nu corespund cu realitatea din teren, dar care au fost, pare-se, măsluite de către topograful amintit mai sus, instanţele l-au lăsat pe Pavel Cană fără casa în care a crescut. Au urmat noi procese, alte instanţe de judecată, dar nimeni nu a mai întors rezultatul în acest caz. „Din om cu casă cumpărată, cu titlu de proprietate, cu contract de vânzare-cumpărare, acum am ajuns pe stradă", se plânge bărbatul.

JA-A.G.

Din instanţă în instanţă FOTO: FAN

Nu se lasă

Totuşi, deşi în România se pare că un document de proprietate nu îţi asigură şi proprietatea, Pavel Cană a spus că nu se lasă şi merge până în pânzele albe pentru a-şi căuta dreptatea. „Am trimis sesizare Ministerului Justiţiei, premierului Victor Ponta, vreau să sesizez şi Consiliul Superior al Magistraturii. Dacă niciuna dintre aceste instituţii nu îmi va face dreptate, atunci mă voi adresa la CEDO", a spus Cană.

Poliţistul bătăuş, tot în arest la domiciliu

ARAD. Tribunalul Arad i-a prelungit poliţistului Dărăbuţ Claudiu arestul la domiciliu. Până în 12 septembrie, agentul de poliţie rămâne în casă. Dărăbuţ nici nu a contestat soluţia instanţei, semn că a fost oarecum mulţumit, mai ales că imediat după bătaia aplicată poloistului Alex Băltean a fost băgat în arest. Poliţistul a fost arestat preventiv în 14 iunie, în 9 iulie instanţa plasându-l în arest la domiciliu. Dărăbuţ Claudiu a ajuns după gratii după ce l-a lovit de mai multe ori pe Alex Băltean (membru al echipei de polo AMEFA) în incinta, dar şi pe terasa restaurantului Transilvania, evenimentul petrecându-se în noaptea de 12 spre 13 iunie. Băltean a ajuns în stare gravă la Spitalul Judeţean Arad, de aici fiind transferat la Spitalul din Timişoara. Procurorii Parchetului de pe lângă Tribunalul Arad l-au acuzat, la momentul arestării preventive, pe Dărăbuţ Claudiu de comiterea infracţiunii de tentativă de omor.

JA-I.C.

russmedia
new. every day.

Russmedia Press, editorul cotidianului Jurnal arădean, parte a grupului multinaţional Russmedia Press, care îşi desfăşoară activitatea în domeniul presei locale tipărite

CAUTĂ

Distribuitori de presă (în cutii poştale) pentru Vladimirescu.

Cerinţe:
Seriozitate;
Dinamism;
Conştinciozitate.

Se oferă:
Salariu atractiv;
Timp de lucru 2 ore.

Informaţii suplimentare la telefon:0257/212.032 sau 0728.284.737, de luni până vineri între orele 9 şi 17.

Sport

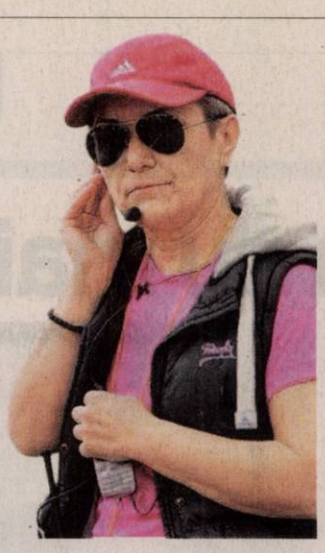

„Aşteptăm cu încredere decizia de la Beijing, prin care Aradul va intra în lumea selectă a atletismului

Viorica Graur, preşedintele Comitetului local de organizare a Cupei Europei

4

este cifra amânărilor dictate de mai marii Federației Române de Baschet, în cazul stabilirii sistemului competițional în întrecerea feminină. Motivul: protejarea unor echipe cu datorii. Ultima „invenție" a președintelui Horia Păun, în tentativa de a-și salva prietenii și neamurile, vorbește despre un ultim termen-limită pe 4 septembrie.

Pedale încinse la concursul Căsoaia Bike

CĂSOAIA. Căsoaia Bike Race și-a astins și în acest an obiectivul: un răstimp petrecut sănătos, la aer curat, în natură. Primii au trecut linia de sosire în concursul de ciclism: Attila Mădăraș (timp 02:26,36), la categoria Elite 52 km, Noemi Lupui (01:52,42) și Camil Vasilovici (01:23,03), la categoria Race 26 km. În week-end, cicliștii au avut parte de o nouă provocare „Tura Șiria - Căsoaia - Șiria", ajunsă la ediția a II-a. **JA-D.L.**

Zgură încinsă! A debutat Trofeul „Ilie Năstase"!

Ignorând canicula, tenismene din 21 de țări sunt hotărâte să ofere iubitorilor sportului alb un spectacol agreabil.

ARAD. A XI-a ediție a Trofeului „Ilie Năstase", turneu de tenis feminin dotat cu premii în valoare de 10.000 de dolari, a debutat, ieri, la baza „Activ", printre tenismenele ce luptă în calificări fiind și arădeanca Rebeca Mitrea (23 de ani). Studentă peste Ocean, la Universitatea DePaul din Chicago, ea a avut un prim tur liber, astăzi urmând să o întâlnească pe Luca Nagymihaly (Ungaria), ce a învins-o, cu scorul de 6-2, 6-0 pe românca Ariana Saki.

Rebeca Mitrea FOTO: JA

În calificări, 48 de jucătoare (doar 16 din România) vizează 8 „bilete" ce duc pe tabloul principal. Unul care se anunță extrem de interesant, două dintre favorite, Martina Spigarelli (Italia) și Pia Cuk (Slovenia), cucerind, în week-end, trofee ITF la Tg. Jiu, respectiv Tarvisio (Italia), pentru slovena de 19 ani fiind primul al carierei.

Astăzi au loc partidele din runda secundă a calificărilor, prima sesiune debutând la ora 11.00, iar cea de-a doua la ora 16.00, intrarea spectatorilor fiind liberă. În această după- amiază, la hotel „Coandi", va avea loc tragerea la sorți a tabloului principal, care va „porni" la drum marți. **JA-D.L.**

Eveniment istoric pe pistă!

Aradul are 99% șanse să organizeze, în 2016, Cupa Europei la aruncări lungi.

Au prefațat un eveniment ce ar duce Aradul în lumea selectă a atletismului FOTO: JA

ARAD. Orașul nostru a fost vizitat de o delegație a Federației Europene de Atletism, formată din Karel Pilny (vicepreședintele forului) și Celia Mendez, în vederea atribuirii organizării Cupei Europei la aruncări lungi, programată în 12-14 martie 2016. „Aradul este primul oraș din România, care după Revoluția din 1989, este în măsură să organizeze o competiție internațională de asemenea nivel", a spus, în cadrul unei conferințe de presă, Karel Pilny, care a adăugat că, în condițiile în care orașul nostru este singurul candidat, sunt „99% șanse ca acest eveniment să se desfășoare la Arad". O decizie definitivă va fi luată de Comitetul Executiv al European Athletics în 18 august, la Beijing, unde vor avea loc Campionatele Mondiale.

Patru locații

Evenimentul atletic ar putea avea loc, conform Vioricăi Graur, președintele Comitetului local de organizare, în două locații principale: stadionul Gloria și stadionul din Subcetate, CSȘ Gloria, secondate, pentru încălzire, de terenul de sport al CN „Moise Nicoară", respectiv terenul în care își desfășoară activitatea Asociația Chinologică.

Probleme cu clima

Delegația forului internațional a dorit să se asigure că sunt îndeplinite cerințele în ceea ce privește: cazarea - facilitățile oferite acoperind necesarul pentru cei 500 sportivi și delegați așteptați la Arad -, clima - „am studiat graficul temperaturilor înregistrate în ultimii 3 ani la mijlocul lunii martie și acestea sunt între 10-15 grade C, dar avem nevoie și de sprijinul Domnului", a spus Pliny -, condițiile tehnice - până în 15 decembrie se speră că vor fi puse la punct - și financiare - s-au primit scrisori de garanție din partea autorităților centrale și locale. Nu ne rămâne să sperăm decât că în martie 2016 îi vom vedea la lucru pe arădenii Andrei Gag și Raul Rusu, dar și alte vedete din probele de: disc, suliță, greutate și ciocan.

DAN LAZĂR
daniel.lazar@russmedia.ro

Oameni obișnuiți cu pasiuni speciale

Paşi apăsaţi pe urmele tatălui său!

Rugbistul arădean Horaţiu Bontea a fost selecţionat în naţionala României Under 16.

ARAD. Aşchia nu sare departe de copac, spune un proverb românesc, care se potrivește și în cazul tânărului rugbist arădean Horațiu Bontea, fiul cunoscutului om din lumea sportului cu balonul oval, Tică Bontea. Născut la Vatra Dornei acum 15 ani, Horațiu a învățat ABC-ul rugbiului la Arad, evoluând pentru echipele de juniori ale CS UAV și Lions, secții juvenile dispărute între timp. „Prima întâlnire cu acest sport am avut-o la vârsta de 7 ani, când am fost prezent la un turneu al echipei Metrorex București în Franța. Bineînțeles, că tatăl meu și-a dorit să practic rugbiul, el m-a inițiat, m-a dus la meciuri, mi-a explicat «cu ce se mănâncă» acest sport, iar acum, - ținând cont că la un moment dat am renunțat, considerând că este o disciplină sportivă prea dură-, sunt mândru că am ales acest drum. Rugbiul este un sport nobil, în care se pune mult accent pe respect. Un lucru deosebit se petrece la finele fiecărui joc, când din rivali devenim prieteni, urmând binecunoscuta repriză a treia, în care socializăm cu adversarii", spune elevul Colegiului Național „Elena Ghiba-Birta".

Bronz în Transilvania

Medaliat cu bronz în Campionatul Under 16 al Transilvaniei, alături de Timișoara Saracens Rugby Club, „Hora" Bontea a participat, în această vară, la primul său cantonament sub tricolor, desfășurat la Izvoare (Maramureș), alături de lotul Under16. „Ne pregătim pentru Campionatul European din 2017, următoarea acțiune a lotului având loc la Predeal, începând cu 22 august", ne-a declarat sportivul care a refuzat, acum ceva vreme, oferta unei academii din Franța, în următoarele zile urmând a se decide unde își va continua cariera: Timișoara sau Baia Mare.

Horaţiu Bontea FOTO: JA

„În funcție de școală, voi alege unul dintre cele două centre importante ale rugbiului românesc, un plus fiind pentru Baia Mare, unde există Centrul Național de Excelență", afirmă arădeanul ce evoluează pe postul de flanker.

Iubește All Blacks

Singurul arădean prezent la o echipă națională juvenilă și-ar dori ca peste câțiva ani să evolueze în tricoul Stelei sau a lui Dinamo, „echipe care au reușit performanțe folosind jucători români", dar visează și la o experiență în SuperRugby, campionatul Noii Zeelande, țară de unde provine și idolul său, Liam Messam.

În loc de concluzii...

„Este foarte trist că în Arad nu mai există nicio echipă de juniori", este of-ul lui Horațiu, dar poate și a celor care sunt aproape de acest fenomen... **JA-D.L.**

Schimb de experienţă

Gimnaștii din orașul belgian Heist-op-den-Berg, înfrățit cu municipiul Arad, au efectuat, timp de o săptămână, un stagiu de pregătire alături de sportivii de la CS Municipal. Gimnaşti cu vârste între 12-18 ani, membri ai clubului Arduas, au venit în orașul nostru pentru un schimb de experienţă, antrenându-se zilnic la sala de gimnastică de la complexul Gloria.

FOTO: FAN

Ousmane a semnat cu Şoimii

PÂNCOTA. După ce acum mai bine de un an nu l-a vrut, jucătorul alegând să meargă la UTA, Șoimii l-au ales pe Ousmane Gueye pentru postul de atacant. Președintele Pavel Piroș spunea că mai vrea un atacant, iar acest lucru s-a întâmplat, senegalezul Ousmane Gueye semnând un contract valabil un an cu Șoimii Pâncota. Practic, este un împrumut obținut de la UTA, pentru un sezon. De de altă parte, trebuie spus că sâmbătă dimineață, pe o căldură infernală, Șoimii Pâncota a evoluat într-un meci de verificare, pe terenul celor de la Crișul Sântandrei.

Scorul a fost 1-0 pentru Șoimii, prin golul tânărului Pirtea, care - iată - face furori la Pâncota. Ionuț Popa i-a trimis în teren pe următorii: Sălăjan (Bordea) - Doda, Pascariu, Ad. Rusu (Dubeștean), Siminic - A. Pavel (Fuchs), Issa - Alex. Leucuța, Fl. Cuedan, Pirtea - Oprea (Mpuisa, Gueye). **JA-L.S.**

Piroș și Ousmane FOTO: FAN

Fotbaliştii de la Ineu au trecut de UTA II

ARAD. CS Ineu a reușit, sâmbătă dimineața, să bată echipa secundă a UTA-ei, însă doar după ce antrenorul Cristi Sculici a trimis în teren jucătorii de bază. În prima repriză a fost 1-1: Copaci a deschis scorul, iar Șulumberchean a egalat cu un euro-gol.

În partea secundă, primii au marcat utiștii, prin Sava (2-1), iar apoi ineuanii au trimis în teren „artileria grea". Din minutul 60, oaspeții stadionului din Sânicolau Mic au făcut legea, iar Bier, în două rânduri și Mașniță au marcat și au stabilit scorul final: 2-4. **JA-L.S.**

JURNAL ARĂDEAN

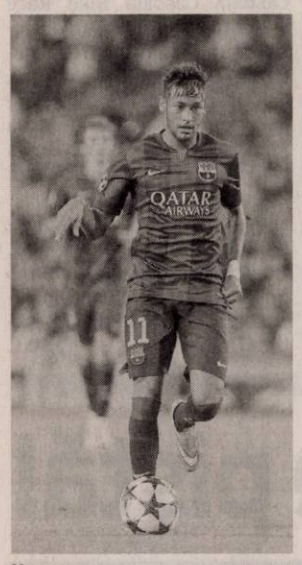

Neymar FOTO: FAN

S-a îmbolnăvit de oreion

FOTBAL. FC Barcelona a anunțat că atacantul brazilian Neymar suferă de oreion și va lipsi de pe teren două săptămâni, astfel că el va rata Supercupa Europei, meci în care catalanii vor întâlni, marți, la Tbilisi (Georgia), echipa FC Valencia. Fotbalistul nu va evolua nici în Supercupa Spaniei, competiție care se dispută în dublă manșă, la 14 și 17 august, și în care Barcelona va juca împotriva formației Athletic Bilbao.

SURSA: MEDIAFAX

Pepe FOTO: FAN

Pepe absentează trei săptămâni

FOTBAL. Internaționalul portughez al echipei Real Madrid, Pepe va fi indisponibil trei săptămâni, din cauza unei mici rupturi la gamba dreaptă, informează cotidianul As. Din cauza problemei la gambă, Pepe va rata startul ediției 2015/2016 a campionatului Spaniei. Real Madrid va întâlni în prima etapă din Primera Division, la 23 august, în deplasare, formația Sporting Gijon. **SURSA: MEDIAFAX**

Au fost învinși de frații Bryan

TENIS. Perechea Florin Mergea/Rohan Bopanna (România/India) a fost învinsă, cu scorul de 6-3, 6-4, de cuplul american Bob și Mike Bryan, cap de serie numărul 1, în semifinalele turneului de 500 de puncte de la Washington. Aceasta a fost prima înfrângere a lui Mergea în cele patru meciuri disputate în acest an cu frații Bryan, liderii clasamentului ATP de dublu. Pentru accederea în faza semifinalelor a competiția de la Washington, Mergea și partenerul său vor primi un cec în valoare de 21.550 de dolari și 180 de puncte ATP.

SURSA: MEDIAFAX

Steaua nu mai face achiziții

Directorul tehnic al Stelei Mirel Rădoi a afirmat că nu va mai pleca niciun jucător.

Gregory Tade a fost transferat de Steaua în această vară FOTO: DIGISPORT.RO

FOTBAL. Directorul sportiv al FC Steaua, Mirel Rădoi a declarat că gruparea roș-albastră nu va mai face achiziții după ratarea calificării în play-off-ul Ligii Campionilor, dar, în același timp, a anunțat că niciun jucător nu va pleca, indiferent de suma de transfer.

„Din ceea ce am vorbit până acum acesta este lotul. Nu cred că vor mai veni jucători. Nu se mai vrea să se investească în noi fotbaliști. Dar nu e niciun fel de problemă, avem 26 de jucători cu care vom merge înainte la război. Și dacă nu aș fi mulțumit de lot nu aș ieși niciodată în public să spun. Pentru că nu e moral și nu ar fi frumos pentru cei care sunt acum în vestiar să tot vorbim că vor mai veni jucători", a spus oficialul stelist.

El a adăugat că niciun jucător nu va pleca, indiferent de oferta de transfer. „Nu se pune problema în acest moment ca vreun jucător de la Steaua să plece. Cu atât mai puțin Alex Chipciu care este și căpitanul echipei. Nu cred că el va alege să plece din România în Bulgaria. Eu zic că acum nu se poate transfera nimeni de la Steaua indiferent de suma oferită", a afirmat tehnicianul.

S-au orientat spre străini

Rădoi a explicat că în cazul în care Steaua rămânea în Liga Campionilor existau șanse ca jucătorii formației Astra Giurgiu, Denis Alibec și William De Amorim, să fie transferați. „Probabil că dacă ne calificam mai departe în Liga Campionilor se mai făceau achiziții. Dar dacă nu ne-am calificat, de unde să plătești un milion și ceva pe cei doi de la Astra? Pentru campionatul intern este o sumă mult prea mare, dar asta nu înseamnă că ei nu au valoroare", a menționat Mirel Rădoi.

Rădoi susține că jucătorii din campionatul intern solicită salarii foarte mari la un transfer și l-a dat exemplu pe mijlocașul formației Pandurii Târgu Jiu, Paul Anton, care cerea un contract mai mare decât al atacantului Gregory Tade. „Pentru Paul Anton noi am insistat foarte mult, dar prețurile care se vehiculau și salariul lui erau prea mari. Ca o comparație, salariul lui era mult mai mare decât cel al lui Tade care este golgheterul României. Cam asta e diferența între români și străini. Și atunci e mult mai ușor pentru noi să ne orientăm către străini", a precizat el.

SURSA: MEDIAFAX

Și-a prelungit contracul cu Lyon

FOTBAL. Alexandre Lacazette, în vârstă de 25 de ani, cel mai bun marcator din ediția 2014/2015 a campionatului Franței, și-a prelungit cu un sezon contractul cu gruparea Olympique Lyon, noul acord fiind valabil până în 2019. Lacazette este un jucător format la Lyon, echipă pentru care a evoluat până în prezent în 186 de meciuri și a înscris 70 de goluri. El este cel mai bine plătit jucător de la Olympique, câștigând anual 4,5 milioane de euro.

Alexandre Lacazette a fost selecționat până în prezent de opt ori în naționala Franței. **SURSA: MEDIAFAX**

Alexandre Lacazette FOTO: FAN

Bielsa a demisionat de la Olympique Marseille

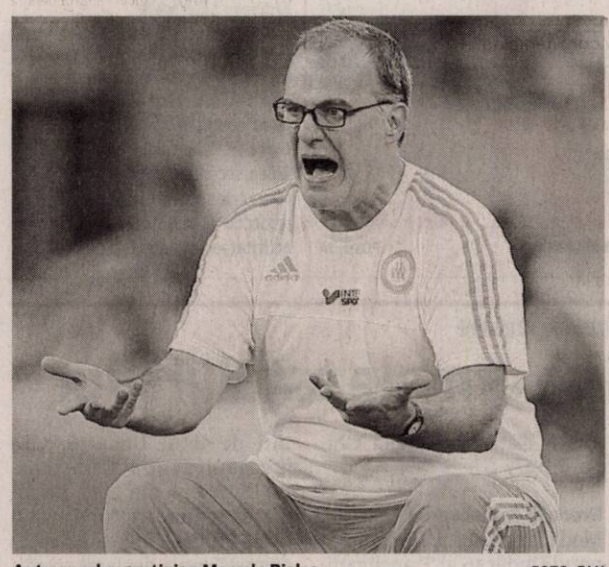

Antrenorul argentinian Marcelo Bielsa FOTO: FAN

FOTBAL. Antrenorul argentinian Marcelo Bielsa a demisionat de la conducerea tehnică a echipei Olympique Marseille, la scurt timp după înfrângerea suferită, pe teren propriu, scor 0-1, în fața formației Caen, în prima etapă a campionatului Franței.

El a luat această decizie pentru că oficialii clubului au dorit să-i schimbe termenii noului contract. Bielsa a demsionat printr-o scrisoare pe care i-a adresat-o președintelui clubului, Vincent Labrune, imediat după meci, cu puțin timp înainte de a se prezenta la conferința de presă. Jucătorii nu au știut nimic despre intenția antrenorului lor. „Mi-am termina treaba aici, vreau să mă întorc în țara mea", a declarat Bielsa, în conferința de presă de după meci.

Contractul lui Bielsa se încheiase la 1 iulie, iar joi tehnicianul anunțase că a ajuns la un acord cu președintele clubului pentru o prelungire a înțelegerii cu doi ani, până în 2017, însă actul nu a fost semnat. „Nu mai pot să accept situația de instabilitate", a adăugat antrenorul, care a precizat că nu a demisionat pentru a pregăti o altă echipă, deși a primit oferte cu salarii de trei ori mai mari decât are la Marsilia.

Secundul Franck Passi a fost numit antrenor interimar la OM. În vârstă de 60 de ani, Marcelo Bielsa a preluat conducerea tehnică a echipei franceze vara trecută. OM a ocupat locul 4 cu 69 de puncte, la finalul sezonului 2014/2015, la 14 puncte de campioana PSG.

SURSA: MEDIAFAX

Juventus, la a șaptea supercupă

FOTBAL. Formația Juventus Torino a învins, la Shanghai, cu scorul de 2-0, echipa lui Ștefan Radu, Lazio Roma, și a câștigat pentru a șaptea oară Supercupa Italiei. Golurile au fost marcate de Mandzukici '69 și Dybala '73. Ștefan Radu a evoluat pe toată durata partidei pentru Lazio, finalista ediției 2014/2015 a Cupei Italiei. Juventus Torino, campioana en titre a Italiei și deținătoarea Cupei, a mai câștigat Supercupa Italiei în 1995, 1997, 2002, 2003, 2012 și 2014. **SURSA: MEDIAFAX**

Mario Mandzukic FOTO: FAN

Apreciat în primul meci la Napoli

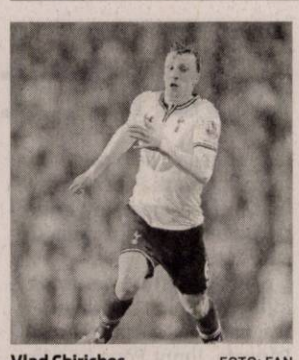

Vlad Chiricheș FOTO: FAN

FOTBAL. Fundașul Vlad Chiricheș a primit din partea jurnaliștilor italieni cele mai mari note dintre jucătorii echipei Napoli, după amicalul disputat în deplasare cu echipa portugheză FC Porto, scor 0-0. „Nu este rapid, dar se mișcă mulțumitor ținând cont de gabaritul său. Atent la poziție și la mingile înalte, a închis spațiile și a fost vigilent la ofsaid", a scris calcionapoli24, care l-a notat pe Chiricheș cu 6,5, cea mai mare notă acordată vreunui jucător al gazdelor. „Personalitate, sincronizare și calitate la ieșirile cu mingea la picior", l-a caracterizat pianetazzuro.it pe „contele Vlad", acordându-i 7, de asemenea cea mai mare notă din echipa pregătită de antrenorul Maurizio Sarri. Fundașul naționalei României a evoluat pe toată durata partidei care a avut loc pe Estadio Dragao din Porto.

Vlad Chiricheș a fost transferat recent de Napoli de la Tottenham Hotspur, pentru suma de circa 6 milioane de euro. **SURSA: MEDIAFAX**

Galatasaray a luat Supercupa

FOTBAL. Formația Galatasaray Istanbul a învins, la Ankara, cu scorul de 1-0, echipa Bursaspor, și a câștigat pentru a 14-a oară Supercupa Turciei. Golul a fost marcat de Yasin Öztekin, în minutul 21. În minutul 88, de la Galatasaray a fost eliminat Emre Colak. Galatasaray, deținătoarea titlului și Cupei Turciei, a mai câștigat Supercupa în 1966, 1969, 1972, 1982, 1987, 1988, 1991, 1993, 1996, 1997, 2008, 2012 și 2013. Bursaspor este finalista ediției 2014/2015 a Cupei Turciei. **SURSA: MEDIAFAX**

Cassano a revenit la Sampdoria

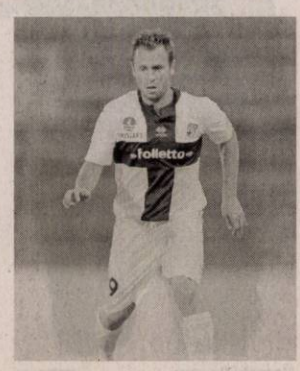

Antonio Cassano FOTO: FAN

FOTBAL. Atacantul Antonio Cassano a semnat un contract pe timp de doi ani cu gruparea Sampdoria, internaționalul italian revenind după patru ani la formația pregătită acum de antrenorul Walter Zenga.

În vârstă de 33 de ani, Cassano va avea un salariu anual de 700.000 de euro net la echipa din Genova.

El a mai jucat la Sampdoria între 2007 și 2011, după ce evoluase la Bari, Roma și Real Madrid. După Sampdoria, Cassano a mai trecut pe la AC Milan, Inter Milano și Parma. Fotbalistul nu a mai jucat din ianuarie, când și-a reziliat contractul cu Parma, din cauza faptului că nu i-au fost achitate salariile timp de jumătate de an.

Sampdoria a început cu stângul sezonul acesta, după ce a pierdut, cu scorul de 0-4, meciul disputat pe teren propriu cu Vojvodina Novi Sad, în prima manșă a turului al treilea preliminar al ligii Europa.

Genovezii au fost eliminați din competiție după ce au câștigat meciul retur, cu scorul 2-0. **SURSA: MEDIAFAX**

Hotel President Arad
angajeaza
ospatar, bucatar, receptionera, paznici, on de intretinere, femei pentru curatenie
Nu necesita experienta, salar atractiv
Informatii: C-lea Timisorii nr 164
(169596)

Gi Group
YOUR JOB, OUR WORK
ANGAJEAZĂ
- Montatori subansamble
- Controlori Calitate
- Muncitori Necalificaţi
- Confecţionere
- Stivuitorişti

Cerinţe:
- Studii medii
- Acuitate vizuală
- Dexteritate manuală
- Disponibilitatea de a lucra în schimburi

Se oferă:
- Salariu Atractiv
- Transport gratuit / asigurat
- Ore suplimentare plătite
- Spor de noapte
- Bonusuri lunare

CONTACT
Telefon: 0747 012 810
0758 048 583
E-mail: silvia.parnos@gigroup.com
Adresa: Arad, Piata Garii, bloc A, scara G, ap.26
(parter - lângă magazinul CHIC)
(8367)

CONTINENTAL FORUM ARAD
CATERING
Pasiune pentru perfecţiune
Echipa noastră de profesionişti îţi stă la dispoziţie pentru organizarea evenimentului perfect, oriunde, oricând, ...cu aceeaşi pasiune!
70 EVENIMENTE în cel liber
peste 42.000 PARTICIPANŢI
12 JUDEŢE ale ţării
Bd. Revoluţiei nr. 79-81, Arad | forum.arad@continentalhotels.ro
+40 372 578 800 | www.continentalhotels.ro
(750251)

S.C. LAZAR & SOHNE S.R.L.,
renumit producator si distribuitor de produse din carne si mezeluri,
angajeaza:
1) **GESTIONAR DEPOZIT:** experienta 1 an in gestiune, seriozitate, corectitudine.
2) **MUNCITORI NECALIFICATI** - SECTIA IGIENIZARE
OFERIM: salariu motivant, tichete de masa din prima zi si decontare transport.
C.V.-urile se depun la sediul firmei (Arad, Calea 6 Vanatori, nr.1-3) la biroul Resurse Umane
(176540)

Gemi Sport selecţionează
personal în vederea angajării pentru activităţi de curăţenie.
***Informaţii la telefon:* 0357/408718** sau la recepţia Gemi Sport din Arad, B-dul N. Titulescu nr. 7
(170629)

NOU!!!
Examen pentru obtinerea Diplomei de calificare INFIRMIERĂ
pentru cei care au experienta, lucreaza in domeniu, in data de 29 august.
De asemenea incepem un nou curs pentru meseria Infirmier. **Informaţii** la telefon: **0740145457**
(176432)

Vrei să faci parte din echipa RUSSMEDIA? Acum ai ocazia!
russmedia new. every day.
JURNAL ARĂDEAN şi ARADON, *angajează:*
Agenţi publicitate
Expediază CV-ul tău pe adresa de email diana.groza@russmedia.ro. Pentru informaţii suplimentare sună la telefon 0757 480734.

Angajam urgent
BARBATI: 550 RON NET pe luna (pt curatenie+manipulare cutii-usoare) si *FEMEI:* 450 RON NET pe luna(pt curatenie) la magazine-haine din Galleria Mall ARAD. Program: 08-11 dimineata doar cu contract-munca. Solicitam si oferim seriozitate.
Info la tel: 0745381288
(169595)

GARSONIERE

- **Cumpăr garsonieră,** apartament 1 cameră, banii jos, 0755.483.216, 0746.055.126. 117416

AP. 1 CAMERĂ

- **Vând apartament** 1 cameră şi dependinţe, zona Vlaicu, 0357/425741; 0770.348.681. 157518

AP. 2 CAMERE - ARAD

- **Noi cumpărăm** apartament 2-3 camere, garsoniere. Plata pe loc!!! 0752.510.776. 842293
- **Cumpăr apartament** 2-3 camere, plata pe loc, 0746.055.126, 0724.512.512. 117418
- **Persoană fizică** cumpăr apartament 2 camere cu banii jos!!! Ofer preţul corect. Fără agenţii imobiliare, 0772.155.210. 989614
- **Vând apartament** 2 camere/ IV, zona gării, 33.500 Euro, negociabil, ☎0741.150.246. 138005
- **Vând apartament** 2 camere, 74 mp, et. 4, cartierul Alfa, geamuri termopan la camere, contorizat apă, căldură, aer condiţionat, cameră mare, fără intermediari, preţ negociabil. Telefon 0734.346.993, orele 10-19. 168697
- **Vând apartament** 2 camere etaj II, P-ţa Romană cu mobilă, utilităţi şi garaj legal construit. Telefon 0723.763.027. 176407
- **Vând apartament** 2 camere, Alfa, str. Hunedoarei, bloc nou, decomandat, parter, 55 mp, termotecă, 27.000 Eur. Tel. 0747.320.163. 178297

AP.3 CAMERE - ARAD

- **Vând apartament** 3 camere, 1/4, amenajat, termotecă, termopane, pivniţă. Preţ 35.000 Eur, ☎0744.276.307. 169695

CASE - ARAD

- **Vând casă,** 3 camere, central, str. Bariţiu nr.4, singur în curte, 250 mp teren, amenajată, centrală pe gaz, 79.000 Eur. Tel. 0744.849.390. 178296

CASE - JUDEŢUL ARAD

- **Casă de** vânzare în Zăbrani, complet renovată, 4 camere, baie, bucătărie (mobila de bucătărie inclusă în preţ). Preţ 37.000 Eur uşor negociabil. Telefon 0755.636.396. 150090
- **Vând micro** fermă, casă, grădină în marginea păşunii, saivan în păşune, 4 porci, baloţi, zona Păncota, 0748.305.463. 118204
- **Vând în** Olari casă mare cu utilităţi+ 3.000 mp terenul aferent, 0758.399.375. 158239
- **Vând 2** case într-o curte în localitatea Şicula, jud. Arad, curte, anexe, grădină 0,5 ha, ocupabilă imediat. Tel. 0744.880.254. 158554

CASE DE VACANŢĂ - JUD. ARAD

- **Vând cabană** cu teren aferent, zonă liniştită cu mobilă şi alte lucruri. Telefon 0723.763.027. 176488

TERENURI LOCAL

- **Vând loc** de casă 1.000 mp Aradul-Nou, str. Stan Dragu. Telefon 0724.033.354. 159216
- **Vând teren** agricol 1,70 ha Arad. Telefon 0756.314.331. 140099

TERENURI JUDEŢ

- **Vând loc** de casă în Cuvin 1.900 mp. Telefon 0723.791.460. 170636
- **Vând teren** arabil, 5 ha într-un lot, în Zimandu Nou, jud. Arad, preţ 6.500 Euro/ha, 0745.350.537. 170795
- **Vând teren** intravilan în staţiunea Moneasa. Telefon 0751.245.667. 146190
- **Vând teren** intravilan, localitatea Horia, 500 mp, 3.600 Eur, ☎0743.325.339. 158558
- **Vând teren** intravilan în loc. Cicir 2.300 mp cu front stradal de 28 ml excelent pentru parcelare în două sau patru parcele. Telefon 0726.232.102. 166755

IMOBILE CHIRII

- **Închiriez apartament** cu o cameră, zonă centrală, 150 Eur, complet mobilat şi utilat, str.Vârful cu Dor, ☎0787.877.193, Burciu 168771
- **Închiriez apartament** 3 camere decomandate, dotat, mobilat, str. Dr. Ioan Suciu, ☎0722.784.254. 176832
- **Închiriez camere** pentru echipe de muncitori (firme). Preţ de la 6 lei/persoană/zi. Tel. 0744.248.484. 148227
- **Închiriez garsonieră** zona UTA, lângă căminele studenţeşti, utilată, mobilată modern ☎0744.834.585. 176443
- **Închiriez garsonieră,** Confecţii, principală, curată, mobilată, 70 Eur+100 garanţie, ☎0754.368.114, 0736.183.880. 178295
- **Primesc fete** în chirie, zonă bună. Tel. 0722.348.103. 176560

OFERTE LOCURI DE MUNCĂ

- **Alimentară angajează** casieră cu experienţă, studii medii, salar bun, ☎0726.227.377.
- **Angajăm şofer** profesionist transport intern şi extern. Telefon 0741.771.935, 0788.602.555.
- **Angajăm şoferi** cu experienţă internaţional, contabilă pentru evidenţă primară, 0744.784.492.
- **Angajăm şoferi** tir cu experienţă posesori permis categ. B,C,E, card tahograf, atestat profesional, transport internaţional, intern. Tel. 0729.039.058.
- **Angajăm agenţi** distribuţie panificaţie, permis cat. B. Tel. 0730.030.113.
- **Angajăm cameristă,** ospătar şi ajutor bucătar. Telefon 0731.050.384.
- **Angajăm casieră,** lucrător comercial, şef raion lactate, 0756.054.278.
- **Angajăm femeie** de serviciu. Telefon 0257/250048, 0727.741.802.
- **Angajăm infirmieră** pentru cămin de bătrâni în Arad. Tel. 0755.596.765.
- **Angajăm mecanici** agricoli şi tractorişti în Arad. Telefon 0788.627.921, 0788.602.555.
- **Angajăm ospătari** cu experienţă. Program flexibil, salar motivant. Tel. 0753.427.276.

- **Angajăm personal** pentru fermă de bovine şi cabaline, stabulaţie liberă. Ferma situată în localitatea Sederhat, Pecica, ☎0744.621.132.
- **Angajăm reprezentant** comercial şi manipulant. Telefon 0257/282830. CV-uri la office@profilco-romania.ro
- **Angajăm urgent** femei, bărbaţi agenţi securitate, salar 1.200, tichete masă, transport, 0257/287792.
- **Angajăm urgent** confecţionere cu experienţă. Acordăm bonuri de masă, decontare abonament şi sporuri, ☎0760.256.100.
- **Angajez şofer** profesionist, atestat+ ADR transport internaţional şi comunitate, ☎0722.652.102.
- **Angajez şoferi** C+E, experienţă intern. Salar minim 3.500 Ron, ☎0765.833.333. 176487
- **Angajez agenţi** de pază, serioşi peste 45 ani. Telefon 0740.130.259.
- **Angajez coordonator** vânzări, reprezentant vânzări, engleză/germană, cunoştinţe tehnice, permis, ☎0748.103.920.
- **Angajez educatoare** cu experienţă, grădiniţă privată, Arad. Detalii telefon 0753.838.432.
- **Angajez femei** serioase asamblare manuală cabluri în Arad. Telefon 0740.130.259.
- **Ferma Grădişte** angajăm îngrijitor păsări inclusiv pensionari. Telefon 0723.579.764.
- **Hotel angajează** cofetar, femeie de serviciu, electrician, instalator. Telefon 0372/578805.
- **Restaurant ultracentral** angajează barman, bucătar, pizzaiol cu experienţă. Tel. 0731.337.088.
- **S.C. angajează** contabil autorizat, lăcătuş mecanic, muncitor necalificat. Tel. 0748.103.920.
- **SC angajează** şofer distribuţie şi aprovizionare restaurant. Telefon 0722.274.848. 177500
- **Societate angajăm** îngrijitori spaţii verzi cu permis auto. Informaţii: 0756.120.682. 170612

CERERI LOCURI DE MUNCĂ

- **Arhitectă pensionară** caut loc de muncă în domeniul proiectări. Telefon 0740.274.653. 168656

CONSTRUCŢII

- **Acasă aduc** balast, nisip, car moloz etc., 2-20 mc, 0745.036.969. 168713
- **Aduc acasă** balast, nisip, sort, pământ, ridic moloz, 0747.206.371. 160456
- **Aduc balast,** nisip, sorturi, lemne, ridic moloz, 0754.772.222. 166697

AUTO ROMÂNEŞTI

- **Vând Dacia** Solenza, stare foarte bună, Euro 4. Preţ negociabil. Telefon 0747.016.845. 168742

AUTO STRĂINE

- **Vând Opel** Corsa 2004, motor 1.000 cmc, unic proprietar 134.000 km, stare foarte bună, preţ 2.900 Euro, negociabil. Telefon 0744.765.563. 176234

ELECTRONIC PLUS

- **Vindem/Reparăm electrocasnice** second, frigorifice, maşini spălat, uscătoare, aragaze, electrice, televizoare, anvelope, vitrine comerciale, termopane. Reducere pentru schimb, rate, Lipova. Tel. 0744.796.542. 830997

PIERDERI

- **Pierdut Certificat** constatator nr. 33494/13.05.2009 emis de O.R.C. Arad pentru S.C. Claupan S.R.L. Îl declar nul. 177625
- **Pierdut certificat** de înregistrare fiscală, societatea Mabe& Mabe House SRL. Îl declar nul. 177523
- **Pierdut legitimaţie** de transport eliberată de DAGSP Arad pe numele Torcoş Răzvan Claudiu. O declar nulă. 177524
- **SC Geosud** SRL declar pierdut certificat constatator din 27.04.2010, nr. 23376. Îl declar nul. 169610

PLANTE - FLORI

- **Vând 300** baloţi lucernă, calităţi diferite, negociabil, la vedere, ☎0786.594.746. 148397

ANIMALE - PĂSĂRI DOMESTICE

- **Cumpăr vaci** slabe, grase, lipsă calciu pentru abator. Tel. 0745.505.122. 168881
- **Cumpăr 4** vaci, 3 viţei pentru abator, coarne cerb, cositor, nichel, videa, maşini fier vechi. Telefon 0741.134.368. 168637
- **Vând porci,** 80 kg/bucată, rasă carne. Tel. 0744.855.910. 178294
- **Vând 600** oi turcane, preţ la vedere. Telefon 0741.426.702. 170741
- **Vând 7** tauri, 150-400 kg. Telefon 0723.720.460. 177520

MAŞINI, UTILAJE, INSTALAŢII

- **Vând disc,** cultivator, MIG 04. Telefon 0723.720.460. 177521

CITAŢII

- **Se citează** numitul Ilie Ion în calitate de pârât în dosar nr. 9301/55/2015 Judecătoria Arad, termen de judecată în 18.08.2015, ora 9,00, sala 215, având ca obiect emitere ordonanţa preşedinţială în proces cu Pop Ramona Maria. 177518

DIVERSE

- **Cumpăr cositor,** nichel, coarne cerb, pene. Tel. 0742.572.721. 178298
- **Cumpăr cositor,** nichel, coarne cerb, pene. Tel. 0744.162.856. 178300
- **Cumpăr nichel,** cositor, videa, maşini fier vechi, deşeuri neferoase, 4 vaci abator. Tel. 0741.134.368. 178299
- **Cumpăr pene** vechi, noi, cupru, alamă, fier, baterii, caroserii, preţ foarte bun, 0741.689.068. 139996
- **Vând ţuică** mere, 52 grade, de Chisindia. Telefon 0742.435.545. 177514
- **Vând aparat** foto SONY folosit foarte puţin, configuraţie originală, în stare excelentă de funcţionare, rezoluţie efectivă de 6.0 megapixels, Zoom optic 12x. Toate accesoriile preţ 500 lei. Telefon 0723.597.561. 168678
- **Vând cazane** ţuică, diferite mărimi, preţ avantajos. Telefon 0744.133.862. 140172
- **Vând familii** de albine, roi şi miere, 0257/256536, 0728.234.627. 166920
- **Vând Laptop** second ideal pentru începători sau copii. Foarte bun pentru zapping pe internet, facebook, joculeţe simple, uz didactic, tester service auto. Model: Acer TravelMate 5320, Memorie: 1 GB RAM, preţ 100 euro. Telefon 0723.597.561. 168722
- **Vând 20** familii şi roiuri de albine. Telefon 0741.071.459. 176229
- **Vând cazane** pentru ţuică diferite mărimi, căldări magiun, ☎0755.221.641, ☎0746.549.644. 170742

- **Vând cazane** ţuică, diferite mărimi. Preţ avantajos. Tel. 0752.859.864. 137997

MAMOGRAF DIGITAL
MRubio
CENTRUL MEDICAL RUBIO
CENTRUL MEDICAL RUBIO, Calea Victoriei, 60-62
0257338062 www.agis2000.ro

DECESE

O inimă bună a încetat să mai bată, un suflet bun s-a ridicat la cer. Odihnă veşnică pentru cea care a fost mamă, bunică, străbunică,

COMAN LETIŢIA

de 84 ani. Privegherea se ţine la Sebiş, duminică şi luni, la Biserica Ortodoxă. Slujba de înmormântare va avea loc marţi, 11 august, ora 10:00 în localitatea Sebiş, iar înhumarea va avea loc la ora 13:30, la cimitirul Pomenirea din Arad.

Te plâng fam. Coman Doina cu Puiu, împreună cu copiii şi nepoţii

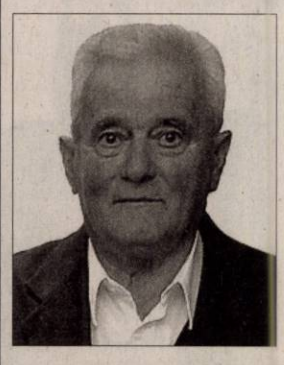

Cu adâncă durere în suflet anunţăm trecerea în nefiinţă a celui care a fost soţ, tată şi bunic,

HELEAN MIHAI,

în vârstă de 78 ani. Dumnezeu să-l odihnească în pace! Înmormântarea va avea loc astăzi, 10 august, ora 13:00 la Cimitirul din Turnu.

Familia îndoliată

Bilanţul negru al războiului din Siria

PARIS. Războiul din Siria a făcut în patru ani peste 240.000 de morţi, dintre care 12.000 de copii, conform unui nou bilanţ al Observatorului Sirian pentru Drepturile Omului (OSDO), informează France Presse. Este vorba de o creştere de peste 10.000 de morţi în aproape două luni, conform acestei organizaţii cu sediul în Marea Britanie, care dispune de o reţea vastă de surse în Siria şi stabileşte cu meticulozitate bilanţul morţilor de la începutul războiului.

Conform bilanţului, numărul morţilor în rândul civililor se ridică la 71.781, dintre care 11.964 copii. Bilanţul relevă de asemenea 42.384 de morţi printre combatanţii de naţionalitate siriană – rebeli, dezertori, jihadişti şi kurzi. Printre jihadiştii străini veniţi să lupte în Siria au fost înregistraţi 34.375 de morţi. Însă bilanţul cel mai sângeros se înregistrează în rândul forţelor regimului, cu 88.616 morţi- 50.570 de soldaţi morţi, 33.839 de membri ai Forţelor de Apărare Naţională (miliţii), 903 membri ai organizaţiei şiite libaneze Hezbollah şi 3.304 de membri ai unor miliţii şiite venite din alte ţări.

Masacru
Cel puţin 36 de persoane au murit şi sute au fost rănite în atentatele comise într-un interval de numai 24 de ore la Kabul, primul val de atacuri după numirea unui succesor al mollahului Omar în fruntea talibanilor, transmite AFP. Rebelii talibani nu au revendicat primul atac, ce a avut loc în noaptea de joi spre vineri într-o zonă rezidenţială şi în care au fost ucise 15 persoane, dar ei şi-au atribuit responsabilitatea pentru al doilea, comis vineri seara şi în care au fost ucişi 20 de cadeţi ai poliţiei afgane. FOTO :EPA

Atacul terorist din Mali, încheiat

SEVARE. Luarea de ostatici care a avut loc la un hotel din centrul statului Mali s-a încheiat, mai mulţi captivi fiind eliberaţi, anunţă surse militare citate de site-ul News24.com, scrie Mediafax

Operaţiune militară FOTO: JA

„Operaţiunea militară declanşată la Hotelul Byblos din Sevare s-a încheiat", a declarat un oficial militar. Cel puţin şase ostatici au fost eliberaţi în cursul nopţii, iar cinci străini au fost evacuaţi în siguranţă. Forţele speciale au intervenit la hotel în urma atacului terorist comis vineri. Hotelul se află în centrul statului Mali, la 620 de kilometri nord-est de Bamako.

Trei piloţi ruşi fuseseră capturaţi în cursul atacului terorist care a vizat hotelul unde erau cazaţi angajaţi ai Misiunii Naţiunilor Unite. Patru militari, doi militanţi islamişti şi un cetăţean străin au murit în atacul terorist. În momentul atacului, în hotel erau cetăţeni din Rusia, Africa de Sud, Franţa şi Ucraina. Nordul statului Mali a fost ocupat în 2012 de miliţii afiliate reţelei teroriste Al-Qaida.

Franţa a declanşat în ianuarie 2013 o operaţiune militară de amploare, eliberând regiunile ocupate de teroriştii.

SURSA: MEDIAFAX

Asaltată de imigranţi

Grecia este asaltată de mii de imigranţi proveniţi din ţările afectate de război.

ATENA. Premierul elen, Alexis Tsipras, a declarat, vineri, că ţara sa nu poate face faţă miilor de oameni, care debarcă pe ţărmurile Greciei din ţări distruse de război, precum Siria sau Afganistan. Tsipras a făcut apel la Uniunea Europeană să îi vină în ajutor.

„Acum este momentul să vedem dacă UE este o Uniune a solidarităţii sau o Uniune în care fiecare încearcă să-şi protejeze propriile graniţe", a declarat Tsipras, după o întâlnire cu miniştrii care se ocupă de afluxul de imigranţi, potrivit HotNews.ro.

Pe de altă parte, agenţia care se ocupă de refugiaţi, din cadrul ONU (UNHCR), a cerut Greciei să controleze „haosul total" din insulele mediteraneene, unde au debarcat mii de migranţi.

Circa 124.000 au sosit, anul acesta, pe mare, mulţi via Turcia, potrivit lui Vicent Cochetel, director pentru Europa al UNHCR.

„Gradul de suferinţă pe care noi l-am văzut, pe aceste insule, este imposibil de suportat. Oamenii ce vin cred că au ajuns în Uniunea Europeană. Ceea ce am văzut nu este, în niciun caz, acceptabil în termeni de standarde ale tratamentului", a spus Cochetel, după ce a vizitat insulele Lesbos, Kos şi Chios.

SURSA: MEDIAFAX

Jobbik: federalizarea României

Vicepreşedintele Jobbik, Szávay István, a declarat că unirea României cu Republica Moldova ar duce la transformarea României în stat federal

GHEORGHENI. „Sunt sigur că peste cinci, zece, 15 ani România se va uni cu Moldova (n.r. - Republica Moldova), toate semnele şi procesele indică acest lucru. Mulţi spun că este un pericol pentru populaţia maghiară de aici, deoarece s-ar diminua numeric reprezentarea în Parlamentul de la Bucureşti, dar asta este o alta temă. Noi credem că ascunde o posibilitate, diplomaţia maghiară şi politica naţională trebuie să fie pregătite pentru această mare unire, care trebuie să ducă la o federalizare

Szávay István FOTO : FAN

de un anumit nivel a României. Nu cred că România se va uni cu Moldova astfel încât structura statului să nu fie afectată. Iar aceasta poate fi o oportunitate, nu înseamnă că va fi egală cu o autonomie sau cu autodeterminarea, dar va fi mai uşor ca maghiarii să fie mai bine reprezentaţi cel puţin la nivel regional", a declarat, vineri, vicepreşedintele partidului radical Jobbik, Szávay István, la Tabăra Tineretului Maghiar din Ardeal (Erdélyi Magyar Ifjak - EMI), desfăşurată la Gheorgheni, informează Mediafax. Szávay István a făcut, de asemenea previziuni pentru alegerile din 2018, când Jobbik doreşte să ajungă la guvernare.

Statul Islamic - atentate în masă

WASHINGTON. Membri ai serviciilor de informaţii americane au avertizat că Statul Islamic ar putea lucra la construirea de arme cu care să comită atentate teroriste în masă.

Vorbim despre o îndepărtare considerabilă de la strategia actuală de încurajare a atacurilor aşa-zişilor lupi singuratici, cu relativ puţine victime, a dezvăluit un oficial din interiorul agenţiilor secrete. Până acum, organizaţia radicală s-a concentrat pe atacuri mai puţin ambiţioase, care implicau unul sau un grup restrâns de teroriştii cu arme destul de slabe. În schimb, al Qaida din Peninsula Arabă era văzută de serviciile americane drept mai capabilă şi mai axată pe atentate cu număr mare de morţi, cum ar fi deturnarea de avioane civile. În prezent, părerea agenţiilor secrete din SUA este divizată, arată CNN.

Gruparea extremistă Statul Islamic FOTO: EPA

Instituţia prestigioasă a islamului, cu sediul în Egipt, Al-Azhar, a denunţat atacurile sângeroase comise, vineri, în Tunisia, Kuweit şi Franţa, în care au murit circa 60 de oameni, printre care turişti şi fideli şiiţi. De asemenea, instituţia condamnă atacul sinucigaş care a luat drept ţintă o moschee şiită din Kuweit, unde se desfăşura rugăciunea săptămânală şi unde au fost ucişi 27 de fideli, atac revendicat de gruparea extremistă Statul Islamic (SI).

Dosarul răpirii jurnaliştilor în Irak, ţinut secret

Documentele Serviciului de Informaţii Externe din acţiunea de recuperare a ziariştilor români în Irak nu pot fi declasificate.

BUCUREŞTI. Documentele au fost clasificate „secret de stat, nivelul strict secret", criteriile avute la clasificare „subzistând" şi nefiind îndeplinite condiţiile declasificării, potrivit SIE.

„Documentele SIE din acţiunea de recuperare a ziariştilor români în Irak au fost clasificate secret de stat, nivelul strict secret, în strictă conformitate cu prevederile legale, în speţă Legea nr. 1/1998, art. 9, alin. (2), Legea nr. 182/2002, art.17, lit. f) şi g) şi H.G. nr. 1209/2002 (actualmente H.G. nr. 223/2013). Criteriile avute în vedere la clasificare subzistă şi în prezent, astfel că nu sunt îndeplinite condiţiile prevăzute de H.G. nr. 585/2002 art. 20, alin. (1) pentru declasificarea informaţiilor", se spune în precizările Serviciului

I-a salvat Traian Băsescu?

de Informaţii Externe (SIE), trimise Mediafax.

Legea 1/1998 privind organizarea şi funcţionarea SIE, articolul 9, alineatul (2) prevede: „Activitatea Serviciului de Informaţii Externe are caracter de secret de stat". Legea 182/2002, privind protecţia informaţiilor clasificate prevede la art.17, lit. f) şi g): „În categoria informaţiilor secrete de stat sunt cuprinse informaţiile care reprezintă sau care se referă la: f) activitatea de informaţii desfăşurată de autorităţile publice stabilite prin lege pentru apărarea ţării şi siguranţa naţională;g) mijloacele, metodele, tehnica şi echipamentul de lucru, precum şi sursele de informaţii specifice, folosite de autorităţile publice care desfăşoară activitate de informaţii".

Iohannis nu poate

HG 585/2002 privind Standardele naţionale de protecţie a informaţiilor clasificate în România prevede la articolul 20, alineatul (1): „Informaţiile se declasifică dacă: a) termenul de clasificare a expirat; b) dezvăluirea informaţiilor nu mai poate prejudicia siguranţa naţională, apărarea ţării, ordinea publică, ori interesele persoanelor de drept public sau privat deţinătoare;c) a fost atribuit de o persoană neîmputernicită prin lege".

Fostul preşedinte Traian Băsescu declara, joi, la un post de televiziune, că ar „vrea" ca dosarul răpirii ziariştilor români în Irak să fie desecretizat, pentru a se vedea „o acţiune strălucită a unui stat care şi-a apărat cetăţenii". Întrebat dacă crede că dosarul va fi desecretizat de preşedintele Klaus Iohannis, Traian Băsescu a declarat: „Iohannis nu poate să o facă, poate să o facă SRI şi SIE".

Premierul se întoarce la muncă

BUCUREŞTI. Conform calendarului stabilit la predarea prerogativelor către Gabriel Oprea, premierul Victor Ponta îşi reia activitatea luni dimineaţă, în perioada 29 iulie-09 august fiind plecat în concediu cu familia. Premierul şi familia sa au fost fotografiaţi în timpul concediului. În imagini, premierul nu se mai sprijină de cârje, aşa cum ne-am obişnuit în ultimele săptămâni. **SURSA: MEDIAFAX**

GHENAU TRADE
- gama larga de nuante si modele
- plasa fixa antiinsecte gratis
- transport si montaj gratuit
- sticla termopan 4 anotimpuri
-25%
REHAU
Ferestre si usi din profile PVC
ARAD,
Calea Aurel Vlaicu nr. 159 - 161
0769-048-018; 0257-260-042

Cu adâncă durere în suflet anunţăm decesul celui care a fost bunul nostru soţ, tată, bunic şi socru,

RUSU VASILE

din Şeitin. Dumnezeu să-l odihnească în pace! Înmormântarea va avea loc astăzi, 10 august 2015, ora 13:00, la Cimitirul din Micălaca.

Familia îndoliată

Cu nespusă durere şi tristeţe anunţăm trecerea în nefiinţă a scumpei noastre mame,

LUCIA MARINESCU

6.06.1963 – 7.08.2015

în vârstă de 79 ani după o viaţă frumoasă, dar şi multă suferinţă. Înmormântarea va avea loc astăzi, 10 august, la orele 12:00, la Cimitirul Eternitatea (UTA). Odihneascăse în pace!

Fam. Marinescu şi Nădăban

Cu adâncă durere în suflet anunţăm trecerea în nefiinţă a celui ce a fost

profesor PASCU MIHAIL,

iubit soţ, tată şi bunic, la vârsta de 63 ani. Înmormântarea are loc azi, 10.08.2015, ora 14, la Cimitirul Pomenirea. Cu nemărginită durere ne luăm rămas bun, rugându-L pe Bunul Dumnezeu să-i dea odihnă şi ţărână uşoară!

Familia îndurerată.

CONDLEANŢE

Suntem alături de colega noastră Lavinia Tirian, în greaua încercare pricinuită de pierdera tatălui.

Colectivul Secţiei Penale a Tribunalului Arad

Suntem alături de colega noastră Lavinia Tirian, în greaua încercare pricinuită de pierderea tatălui.

Colectivul Tribunalului Arad

---

obelisc NON-STOP

- **Firma Obelisc** oferă gama completă de sicrie, capace frigorifice, personal calificat, transport naţional şi internaţional şi accesorii.
- **Organizăm** evenimente complete de înmormântare, parastase
- **Rezolvăm actele** la spital, actele necesare pentru declararea decesului, primărie şi casa de pensii.
- **Punem la dispoziţie** consultanţă permanentă, medic constatator deces

**Pentru a simplifica etapele ce se parcurg în cazul unui deces, recomandăm clienţilor noştri efectuarea unei precomenzi.*

Adresa:
Arad, Str. Ştefan CICIO POP (colţ cu M.Eminescu) 26.
Telefon: **0744 566 276**

Anunţurile de deces se publică GRATUIT!

Sincere condoleanţe familiei Ardelean din Lipova la decesul celui care a fost

ARDELEAN TRAIAN,

din partea rudelor Ardelean Alexandrina din Ţela şi a familiei Hotea din Arad

---

Suntem alături de Miruna, Ana şi familia îndurerată şi aducem un ultim omagiu profesorului

PASCU MIHAIL.

Dumnezeu să-l odihnească în pace!

Familia Micle.

Ne despărţim cu durere de

prof. MIHAIL PASCU,

purtând în amintiri chipul unui om deosebit. Dumnezeu să-l odihnească în pace!

Fam. pr. Ioan Pagubă

Regretăm dispariţia neaşteptată a bunului nostru coleg,

prof. MIHAIL PASCU

şi transmitem sincere condoleanţe familiei.

Profesorii de Fizică din Judeţul Arad

Suntem alături de prietena noastră, Laura Nădăban, în aceste clipe de grea încercare pricinuită de pierderea mamei. Sincere condoleanţe!

Hania, Delia şi Cristi David

Suntem alături de colegul nostru Niculuşcă Vasile în marea durere pricinuită de pierderea soţiei dragi. Dumnezeu s-o odihnească în pace! Sincere condoleanţe!

Colegii de la Ayrton Trans

Un gând de mângâiere şi sincere condoleanţe familiei Niculuşcă Vasile în aceste clipe de grea încercare pricinuite de pierderea soţiei. Dumnezeu s-o odihnească în pace!

Familia Mîţu

Sincere condoleanţe familiei din partea Asociaţiei de locatari a Blocului E, Aleea Azuga, la trecerea în nefiinţă a

d-nei LUCIA MARINESCU.

Odihnească-se în pace!

Un gând de mângâiere şi sincere condoleanţe doamnelor Laura Nădăban şi Livia Marinescu în durerea pricinuită de pierderea mamei dragi,

LUCIA MARINESCU.

Fam. Ivaşcu Sorin şi Diana

La plecarea ta mămică scumpă, vitează şi înţeleaptă, doar puţine cuvinte: un gol imens, o durere fără margini, un dor nestins. Te vom iubi mereu!

Fiicele Livia şi Laura

Gânduri pline de recunoştinţă pentru toţi cei care ne-au fost alături în marea pierdere a iubitului nostru

SORIN.

Familia profund îndurerată

(1-748928)

IN MEMORIAM NON STOP!

KUKI - servicii funerare complete

Producător de sicrie - oferă sicrie la preţ de producător.
Pentru membrii C.A.R.P. transport gratuit atât în oraş, cât şi în judeţ.
GRATUIT rezolvăm actele la spital, primărie, casa de pensii şi C.A.R.P.
Transport intern şi internaţional ● Accesorii funerare.
Contact: Arad, Str. Mihai Eminescu nr. 4 (în curte), vis-a-vis de Cerbul Albastru.
Telefon: 0257/211929, mobil: 0723-343-964
www.inmemoriamkuki.com
Nou! Casă funerară - Strada Ştefan Ludwic Roth nr. 1 D, Grădişte

---

Regretăm dispariţia fulgerătoare a celui mai bun frate şi unchi,

ROMAN IOAN (ROMICĂ),

un om de aleasă omenie şi bun simţ. Dumnezeu să-l odihnească!

Marioara, Floriţa, Nuţi, Vetuţa cu familiile

Suntem alături de dragii noştri arhid. Tiberiu Ardelean şi Delia, în aceste clipe când se despart de bunicul lor drag. Sincere condoleanţe!

Fam. Bolcu şi pr. Gavra

COMEMORĂRI

Parastasul de 40 zile întru pomenirea celui care a fost

dr. GIUGIULAN ION,

tată, bunic şi socru drag se va ţine marţi, 11 august 2015 ora 18:00 la Biserica din curtea Spitalului Judeţean Arad.

Familia îndurerată

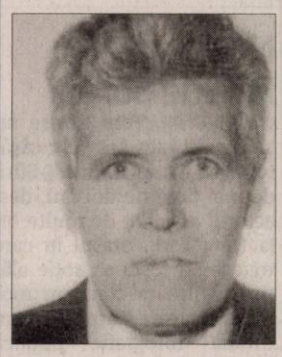

Un gând, o floare, o lumânare aprinsă, o clipă de aducere aminte în memoria celui ce a fost

TODINCA IOAN

la împlinirea a 9 ani de când ne-a părăsit pentru totdeauna. Nu te vom uita niciodată.

Soţia şi fiul

Parcă ieri a fost printre noi, iar acum numărăm cu tristeţe 5 ani de când s-a stins ca o lumânare după o grea suferinţă un suflet cald şi generos, cea care a fost draga noastră mamă, soacră şi bunică,

SAS MARIA.

Vei rămâne mereu în inimile noastre şi-ţi vom păstra în memorie chipul tău drag. Pentru sufletul tău blând şi bun înălţăm o rugăciune către Bunul Dumnezeu să-ţi dea odihnă veşnică şi să te aibe în paza Sa.

Fiica Liliana cu soţul Nicu şi fiica Simona cu soţul Gică şi nepotul Alex

---

A trecut un an de când scumpa noastră soţie, mamă şi bunică şi-a dat nobilul ei suflet în mâinile Creatorului,

IOVA ELISABETA

Vei rămâne mereu în sufletele noastre.

Familia

RSC

CASĂ FUNERARĂ
str. **COCORILOR** nr. **27**
(între cimitirele **Eternitatea** şi **Pomenirea**)

OFERĂ:
- **GRATUIT SĂLI DE PRIVEGHI** (capele).
- **SĂLI PENTRU POMENI**, cu meniu la alegerea clientului.
- **SICRIE** şi **RESPETE** produse de firma noastră, la **PREŢ REDUS**.
- **GRATUIT** pregătim dosarul pentru ridicarea ajutorului de înmormântare.

tel. 0728 690 120 / 0728 690 121
www.casafunerara-arad.ro (795467)

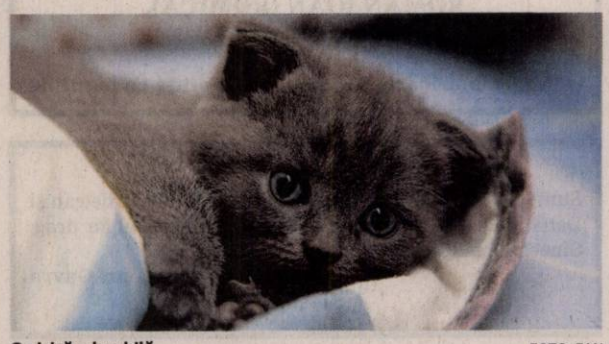

O pisică adorabilă FOTO: FAN

Vedete ale internetului

WASHINGTON. Museum of Moving Image din New York a decis să organizeze o întreagă expoziție dedicată pisicilor celebre de pe internet, intitulată „Cum au luat pisicile puterea pe internet". Drăgălașe, amuzante sau emoționante, pisicile au tot mai mult succes pe internet. În contextul în care în 8 august este marcată Ziua mondială a pisicii, menită să pună în valoare legătura dintre om și felina domestică, publicul va putea vedea în cadrul expoziției fotografii și videoclipuri, informează New York Times. Cele mai cunoscute feline, printre care Grumpy Cat sau Nyan Cat, fac parte din cele selectate să fie prezentate marelui public. „Dintr-un anumit motiv, fenomenul pisicilor a luat mare avânt pe internet. Oamenii sunt gata să posteze fotografii cu o pisică mai mult decât cu orice alt animal", spune Jason Eppink, inițiatorul proiectului. Organizatorii expoziției nu vor numai să le arate vizitatorilor fotografii drăguțe cu pisici, ci și o analiză antropomorfică a felinei. **SURSA: AGERPRES**

Deshumat pentru un test

BUENOS AIRES. Corpul lui Juan Manuel Fangio, fost campion de Formula 1 care a murit în iulie 1995 la 84 de ani, a fost exhumat vineri în vederea efectuării unui test de paternitate cerut de Oscar Espinosa și Ruben Vasquez, în două dosare separate. Juan Manuel Fangio, campion mondial de Formula 1 în 1951, 1954, 1955, 1956 și 1957, nu a fost căsătorit, dar a avut-o ca parteneră de viață, timp de 20 de ani, pe Andrea Berruet, mama lui Espinosa. Ministerul de Justiție, care a anunțat deshumarea pe site-ul său internet, a precizat că analizele sunt efectuate la morga cimitirului din Balcarce, orașul natal al fostului campion (416 kilometri sud de Buenos Aires). Potrivit lui Oscar Scarcella, avocatul lui Espinosa, „totul s-a desfășurat normal și așteptăm rezultatele în 30-60 de zile". Juan Manuel Fangio, una din legendele sportului argentinian, și-a început cariera în 1948 și a încheiat-o zece ani mai târziu, în 1958, având 24 de victorii în 51 de Mari Premii disputate. El și-a lăsat prin testament toate bunurile Fundației Muzeului Juan Manuel Fangio. **SURSA: AGERPRES,**

Juan Manuel Fangio FOTO: FAN

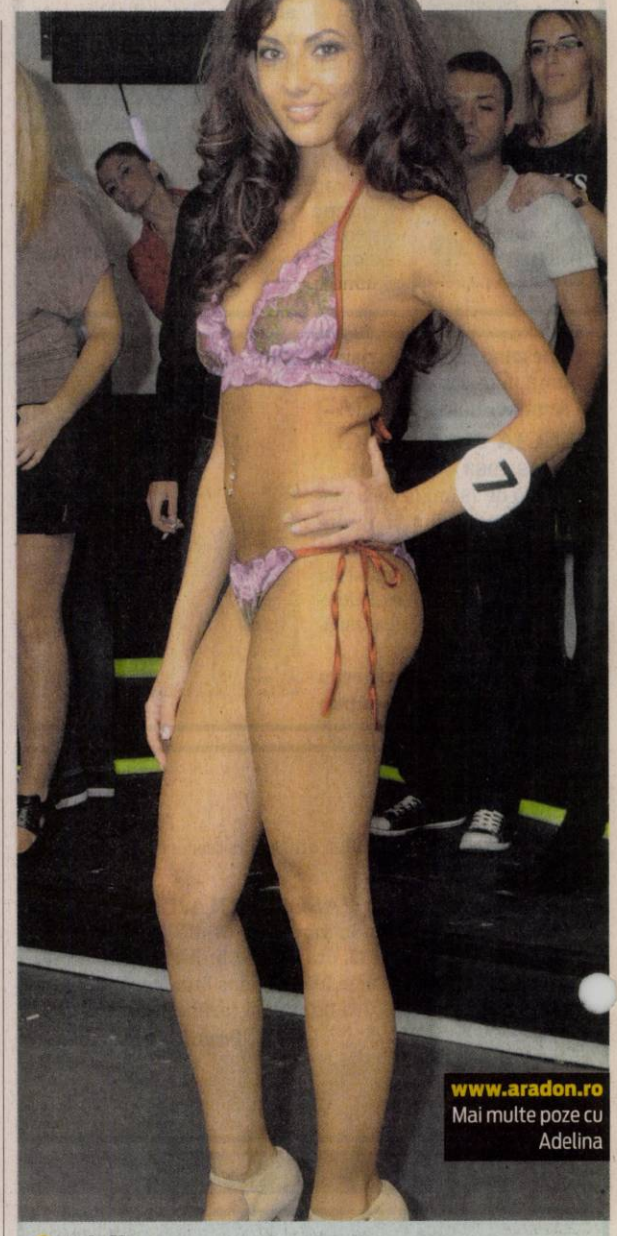

Adelina
Pasiunile ei sunt moda, muzica și lectura. FOTO: GHEORGHE PETRILA

www.aradon.ro
Mai multe poze cu Adelina

Terorizați de pescărușI

LONDRA. Sudul Angliei pare a fi decorul pentru un remake după filmul „Păsările" de Alfred Hitchcock: pescărușii atacă fără rușine turiștii și locuitorii de pe coaste. Pescărușii seamănă panică în această vară în Anglia, furând mâncare din mâinile turiștilor și atacând animale domestice. „Un pescăruș mi-a furat smartphone-ul", titrează de exemplu The Sun. Aceste păsări nu au mai fost niciodată atât de celebre de la afirmația fostului fotbalist francez Eric Cantona, care declara enigmatic în 1995: „Când pescărușii urmează un vas de pescuit, înseamnă că ei cred că li se vor arunca sardine".

Nu şi-a văzut fiica de doi ani

WASHINGTON. Tom Cruise nu și-a mai văzut fiica din căsătoria cu Katie Holmes, Suri, de mai bine de doi ani, deși actorul s-a aflat de multe ori la New York, orașul în care trăiește și fosta sa soție alături de fiica lor, conform unor surse citate de starpulse.com. Ultima fotografie publică în care apare Cruise alături de fiica sa datează din anul 2013, din timpul unei vacanțe în Munții Adirondack. „Tom Cruise se afla la doar câteva blocuri distanță de Suri dar nu și-a făcut timp pentru a o vedea", conform unei surse citate de publicația In Touch. **SURSA: AGERPRES**

Îşi doresc al treilea copil

LONDRA. Cel de-al doilea copil al ducilor de Cambridge, Charlotte, abia dacă a împlinit 3 luni iar prinții ei, Kate Middleton și prințul William s-ar gândi deja să aibă și un al treilea copil, conform U.K. Express. O sursă citată de publicația britanică susține că ducele și ducesa de Cambridge își doresc „cel puțin trei copii". Fiul lor, prințul George, tocmai a împlinit 2 ani. „Kate provine dintr-o familie cu trei copii și este foarte apropiată de sora sa Pippa și de fratele ei, James. Deși ducii de Cambridge au deja un băiețel și o fetiță, nu s-au hotărât să se oprească aici". Atât Kate cât și William s-au bucurat să crească alături de frați care erau apropiați ca vârstă. Desigur că Charlotte este încă prea fragedă, dar peste un an cine poate ști?, susține sursa citată. **SURSA: AGERPRES**

Kate şi William FOTO: EPA

La masă
Un capucin cu creastă mănâncă fructe congelate în cușca sa de la gradina zoologica din Lodz, Polonia. FOTO: EPA

Premiat cu „10 year Award"

Distincția va fi înmânată într-o ceremonie organizată la Chicago în 12 noiembrie.

Turnul Turning Torso FOTO: FAN

WASHINGTON. Turnul Turning Torso din orașul suedez Malmö, realizat de arhitectul, inginerul și artistul spaniol Santiago Calatrava, este laureatul pentru 2015 al premiului „10 year Award" acordat de The Council on Tall Buildings and Urban Habitat (CTBUH), cu sediul în Chicago. Distincția recompensează contribuția zgârie-norului de 45 de etaje la renașterea în ultimii zece ani a zonei Western Harbour din Malmö, după cum menționează portalul urbantoronto.ca. CTBUH a ținut cont, în alegerea sa, și de faptul că turnul este un bun exemplu de arhitectură durabilă din punct de vedere ecologic, întrucât este alimentat în totalitate cu energie regenerabilă, geotermală, eoliană și hidro. Inaugurată în anul 2005, clădirea premiată este, cu cei 190 de metri ai săi, cel mai înalt edificiu din Scandinavia și este alcătuită din 9 tronsoane construite în jurul unui nucleu cu rol de ‚coloană vertebrală'. Fiecare tronson cuprinde câte cinci etaje, iar fiecare etaj este rotit cu 1,6 grade față de cel precedent, astfel încât turnul are aspectul unei frânghii torsionate cu 90 de grade, care justifică și denumirea sa, „Turning Torso".

Această formă unică a fost inspirată de o sculptură din marmură a lui Calatrava, care a stat apoi la baza unui proiect arhitectural prezentat cu ocazia European Housing Expo 2001. Turnul are 4.200 de metri pătrați pentru birouri, la etajele inferioare, și 147 de apartamente cu dimensiuni variind între 45 și 190 de metri pătrați. **SURSA: AGERPRES**

Stewart, ultima emisiune

LOS ANGELES. Jon Stewart a prezentat pentru ultima dată emisiunea „The Daily Show", joi seară, printr-o ediție-retrospectivă, în care cunoscutul actor de comedie a adus un tribut plin de efuziune numeroșilor săi colaboratori pe care i-a avut de-a lungul celor 17 ani la pupitrul acestui show TV.

Mulți dintre foștii lui colaboratori au fost prezenți în platourile de filmare, iar alții, care au asistat adeseori în direct la comentariile extrem de ironice pe care Jon Stewart, un maestru al satirei, le-a făcut de-a lungul timpului în emisiune la adresa unora dintre „țintele" sale predilecte, precum Bill O'Reilly și Hillary Clinton, au apărut în mesaje video înregistrate, informează Reuters.

Jon Stewart, a cărui emisiune difuzată de postul de televiziune Comedy Central a fost recompensată cu 18 premii Primetime Emmy.

Pauzele muzicale au fost asigurate de Bruce Springsteen și grupul său, E Street Band. **SURSA: MEDIAFAX**

Jon Stewart FOTO: EPA

Jennifer, în luna de miere

WASHINGTON. Căsătoriți miercuri seara, într-o ceremonie-surpriză organizată la reședința lor din Los Angeles, actorii americani Jennifer Aniston și Justin Theroux au plecat joi în luna de miere la bordul unui avion particular, scrie vineri revista „Hola". Cei doi soți au fost fotografiați de paparazzi când se urcau la bordul aparatului de zbor, purtând ținute lejere, de vacanță și arborând pălării de soare, care le ascundeau figura, pentru a da, în continuare, un aer de mister poveștii lor. Cuplul a ales pentru această perioadă specială o destinație preferată de mulți îndrăgostiți (cu bani): Insula Bora Bora din Polinezia franceză. Acolo, Jennifer Aniston și Justin Theroux se vor putea bucura din plin de nisipul alb și de apa de un albastru turcoaz. **SURSA: AGERPRES**

Jennifer şi Justin FOTO: EPA

Evacuaţi din calea incendiului

WASHINGTON. Un incendiu de vegetație de amploare a izbucnit în statul american Arizona, forțând evacuarea a aproximativ 150 de locuințe, anunță autoritățile americane, conform ziarului The Washington Post.

Incendiul, izbucnit în zona Bullhead City, în apropierea frontierei administrative cu statul California, afectează zeci de hectare de vegetație.

Autoritățile au creat un centru special de cazare a sinistraților în școala elementară Mohave din Bullhead City.

Sute de pompieri și zeci de autospeciale depun eforturi pentru stingerea incendiului. În unele zone, flăcările ajung la înălțimea de 25 de metri. **SURSA: MEDIAFAX**

FONDAT 1989, APARE LA ARAD, TEL. 0257/281.802, E-MAIL: REDACTIA.JURNALARADEAN@RUSSMEDIA.RO; PUBLICITATE.JURNALARADEAN@RUSSMEDIA.RO

Gabriela Ruse vă invită la Trofeul „Ilie Năstase”
PAGINA 7

JURNAL ARĂDEAN
o marcă russmedia

Bilete de odihnă pentru profesori
PAGINA 3

MARȚI
11 AUGUST 2015
ANUL XXVII, NR. 7384
12 PAGINI - 1,50 LEI

35° Temperaturile se vor situa între 20 și 35 grade. Vântul va sufla cu 11 km/h.

DIMINEAȚA | AMIAZA | SEARA

Patru ani pentru autostradă

Compania de autostrăzi a făcut recepția lucrărilor de pe autostrada Nădlac-Arad, garanția lucrării fiind de patru ani.

ARAD. La aproape o lună distanță de la momentul în care autostrada Nădlac-Arad a fost dată circulației, Compania Națională de Autostrăzi și Drumuri Naționale din România (CNADNR) a făcut recepția lucrărilor. Totodată, compania a aprobat și modificarea valorii proiectului. Noile cifre sunt următoarele: valoarea totală a proiectului este de aproape 1,2 miliarde lei, din care valoarea eligibilă este de 788 milioane lei.

Contribuția Uniunii Europene, adică finanțarea gratuită, este de 670 milioane lei, adică 85 la sută din valoarea eligibilă a proiectului.

Ce a făcut asocierea Astaldi-Max Boegl pentru acești bani? Cele două sectoare de autostradă, cum a fost împărțită șoseaua de mare viteză între Nădlac și Arad, dar și amenajarea unui punct de control de frontieră și o parcare de scurtă durată.

În ceea ce privește garanția acordată lucrării, aceasta este de patru ani. O perioadă destul de scurtă, dacă este să ne luăm după complexitatea lucrării și valoarea ei.

Dar, totuși, o perioadă decentă, dacă ne punem să comparăm cu garanția acordată autostrăzii Arad-Timișoara sau centurii ocolitoare în regim de autostradă a municipiului Arad, garanție care a fost de doi ani.

/P.3

Fără apă la robinet FOTO: JA

Nădlacul rămâne două zile fără apă

NĂDLAC. Locuitorii orașului de pe graniță nu vor avea apă timp de două zile. Compania de Apă Arad anunță că, datorită unor lucrări ce se vor desfășura în Nădlac, locuitorii unei zone din localitate nu vor avea apă la robinet nici marți, nici miercuri. /P.3

Măduța nu crede în scenariul PNL

ARAD. Deputatul Flavius Măduța nu crede în zvonurile lansate de PNL, potrivit cărora UNPR ar fuziona cu PSD, iar Gabriel Oprea ar deveni președintele noului partid. /P.5

Tribunalul Arad FOTO: JA

Șoferul bătăuș, arest la domiciliu

ARAD. A lovit un polițist cu piciorul în burtă, iar pe un altul l-a mușcat. În cele din urmă, din arestul Poliției, Tribunalul Arad l-a trimis în arest la domiciliu. Este vorba despre un șofer în vârstă de 60 de ani. /P.6

Concediu

Românii vor alege concedii în străinătate în funcție de buget.

Bătaie cu apă la 34° Celsius

Încă o zi toridă din luna august, încă o zi în care mercurul termometrelor a fiert la propriu. Luni, 10 august, maxima zilei a fost de 34 grade, așa că arădenii s-au adăpostit fiecare pe unde au putut de soarele arzător. În parcul nou construit „Aventura Voinicilor”, câțiva copii însoțiți de mamele lor se răcoreau la fântâna din mijlocul locului de agrement. Până la urmă, bătaia cu apă într-o zi călduroasă rămâne una din cele mai mari plăceri. Unde mai pui că e și pe gratis. FOTO: VALI GORAN

Trei bogați din Arad, cu averi nejustificate

Vor fi verificați de ANAF în cadrul Programului de asigurare a conformării fiscale a persoanelor fizice cu risc fiscal.

ARAD. Trei persoane fizice din județul Arad „cu avere afișată semnificativă, nejustificată de veniturile declarate” vor fi verificate, într-o primă etapă, în cadrul „Programului de asigurare a conformării fiscale a persoanelor fizice cu risc fiscal” (PFRF). Anunțul a fost făcut, luni, de Agenția Națională de Administrare Fiscală. Am încercat să aflăm mai multe detalii despre cele trei persoane interpelându-l pe Marius Drăgănescu, șeful Administrației Județene a Finanțelor Arad. Dar nu am aflat decât că „toată această acțiune nu e coordonată de noi, ci de o direcție din cadrul ANAF care se ocupă direct de la București de acest program. Nu avem niciun fel de date despre cele trei persoane din Arad” - a spus Marius Drăgănescu.

Potrivit ANAF, persoanele cu venituri mari care prezintă risc fiscal ridicat ar putea fi asociați sau acționari care au împrumutat firma cu peste 200.000 lei, persoane care au cumpărat bunuri sau case de peste 70.000 euro, au depozite anuale de peste 150.000 lei sau au achiziționat mașini mai scumpe de 25.000 euro. Fie personalități ale vieții publice, maneliști, cămătari etc., cu toții vor trebui să facă dovada fiscalizării veniturilor cu care și-au construit averile. /P.5

Încă două zile de caniculă

ARAD. Încă două zile de cod portocaliu de caniculă la Arad. Administrația Națională de Meteorologie a anunțat că marți, 11 august, și miercuri 12 august, asupra județului Arad va ajunge un val de căldură care va persista, iar disconfortul termic va fi accentuat. În județele Arad, Bihor și Satu Mare, marți și miercuri vor fi temperaturi maxime de 37...38 de grade. O altă veste proastă este că circulația traficului greu va fi restricționată. /P.6

Harta codului portocaliu FOTO: FAN

Peretele lui Perjovschi la Teba

Uită-te. Citește. Gândește. Zâmbește. Plânge. Miră-te. Înfurie-te. Supără-te. Roagă-te. Întreabă-te. Dă like-uri. Fii liber. Fă ce vrei. Dar vino să citești peretele lui Perjovschi de la Teba. Ca să vezi ce a făcut unul dintre cei mai tari artiști din România în fosta fabrică de textile din Arad, în week-end. Cum a înnegrit un perete ca să-l poată umple apoi de mesaje. În stilul său, atât de personal. Ca să vezi că se poate și altfel. Ca să fii mișcat. Ca să te pui pe gânduri. Perjovschi a umplut Teba de mesaje ca să-i crească valoarea.

/P.3 FOTO. J.A.

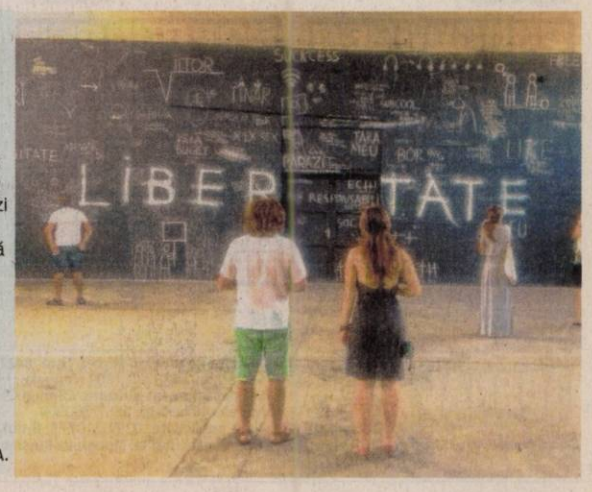

Afișul evenimentului FOTO: FAN

Program final al Zilelor Aradului

ARAD. Centrul Municipal de Cultură Arad a anunțat programul final al Zilelor Aradului, eveniment care în acest an va dura două săptămâni. Capete de afiș sunt trei cântăreți foarte cunoscuți la nivel național. /P.3

Au câștigat 10.000 de lei la Loterie

ARAD. Au făcut cumpărături în data de 23 mai, au plătit pentru ele între 135,00 și 135,99 lei, au păstrat bonul și...au avut noroc. Trei persoane din județul Arad au câștigat câte 10.000 de lei la Loteria bonurilor fiscale. /P.5

„Probleme în paradis”? FOTO: JA

Antrenament mutat la Pâncota

PÂNCOTA. Un pui de grevă a avut loc, ieri, la Șoimii Pâncota, după ce jucătorii au ajuns la capătul răbdării și au refuzat să se antreneze. Conducerea a încercat să minimalizeze situația, mutând antrenamentul după-amiza. Totul, datorită restanțelor bănești. /P.7

Macea, sub invazia veseliei

MACEA. Timp de două zile, sâmbătă și duminică, s-a desfășurat, la Macea cea de-a XVII-a ediție a Festivalului de satiră și umor „Gura satului”. Au participat invitați de seamă, dar și concurenți talentați din țară și de peste hotare. /P.5

9 771220 748027 15056

Remember: 11 august

1930 S-a născut Teodor Mazilu, dramaturg şi prozator (d. 1980)

1932 S-a născut Fernando Arrabal, scriitor spaniol

1934 Primii prizonieri federali au fost închişi în Alcatraz, SUA

1949 S-a născut Veta Biriş, interpretă românca de folclor

1953 URSS testează, în secret, prima bomba cu hidrogen

1956 A murit Jackson Pollock, pictor american (n. 1912)

1982 A murit Tom Drake, actor (n. 1919)

1983 S-a născut Chris Hemsworth, actor australian

Jacqueline Fernandez FOTO: FAN

1984 A murit Virgil Mazilescu, poet (n. 1942)

1985 S-a născut, în Bahnrain, **Jacqueline Fernandez**, actriţă, fost top model, câştigătoarea Miss Sri Lanka Universe în anul 2006

1999 Ultima eclipsă totală de Soare din secolul XX.

Întreruperi de curent

Miercuri, 12 august 2015. În judeţ, h 8-16: Susag (p); h 8-17: Chisindia, Vasoia, Paiuseni; h 8-17: Sebiş, străzile Crişului, Victoriel, Parcul Libertătii, Piaţa Tineret, Crinului, Paris; h 8-18: Ineu-Cartier (p); h 8-19: Slatina de Mureş; h 8.30-16.30: Nădlac, străzile Independenţei, 1 Decembrie, V. Lucaciu, Avram Iancu, T. Vladimirescu, Coşbuc, Eminescu, Griviţei, Viile Vechi, N. Bălcescu.

Telefoane utile

☎ INFORMAŢII TELEFONICE: 118.932; ☎ ROBOT: 1958; ☎ APEL UNIC DE URGENŢĂ (SALVARE, POLIŢIE, Pompieri): 112; ☎ PRIMĂRIA MUNICIPIULUI ARAD: Program de relaţii cu publicul (camera 5) luni-vineri între orele 8-20. Tel.: 0257/284.744; tel. centrală: 0257/281.850; ☎ S.C. E.ON GAZ ROMÂNIA - Sucursala Arad - Dispecerat şi intervenţie telefon:0357/403.321; ☎ DERANJAMENTE CURENT ELECTRIC: 0257/929; ☎ INFORMAŢII CFR: 0257/231.777; ☎ PROTECŢIA CONSUMATORULUI: B-dul Revoluţiei, nr. 50. Telefon: 0257/257.049; ☎ POLIŢIA LOCALĂ: 0257/939.

Sudoku

ÎNCEPĂTORI

REGULI: În fiecare bloc sunt câteva cifre între 1 şi 9, stabilite dinainte. Acestea trebuie completate cu cifrele lipsă, în aşa fel încât fiecare număr să figureze o singură dată. De asemenea, cifrele de la 1 la 9 trebuie să figureze o singură dată atât pe rândurile orizontale cât şi pe coloanele verticale ale celor nouă blocuri luate împreună.

	3					5		
				9	3			
					6	1	9	
6				8		4		2
		4			7		6	9
5		6		2			1	
3	1		8			2		
	4							

AVANSAŢI

				2	5			4
								2
	9	1						8
	1	8		5				
9					7			
5			2	1	6			
6				4			3	
	7						8	
		5	1	6	9			

Soluţiile jocurilor din numărul precedent:

ÎNCEPĂTORI

3	6	8	9	1	4	7	2	5
7	5	4	8	2	3	6	1	9
2	1	9	6	5	7	8	4	3
9	3	2	5	7	8	1	6	4
1	7	5	3	4	6	9	8	2
8	4	6	2	9	1	3	5	7
6	2	3	4	8	9	5	7	1
5	8	7	1	3	2	4	9	6
4	9	1	7	6	5	2	3	8

AVANSAŢI

7	8	3	5	6	9	1	2	4
5	6	9	2	1	4	8	3	7
1	4	2	8	3	7	9	5	6
6	9	4	1	7	5	3	8	2
3	7	8	9	4	2	5	6	1
2	1	5	6	8	3	4	7	9
9	2	1	7	5	8	6	4	3
4	5	7	3	9	6	2	1	8
8	3	6	4	2	1	7	9	5

UNDE MERGEM în Arad

Cinema

CINEMA CITY ATRIUM

- **Întors pe dos -3D, orele 14:30, 16:30**
- **Omul-furnică, orele 14:50, 17:30, 20:00**
- **Ted 2, orele 15:40, 21:20**
- **Anturaj, ora 18:00**
- **Coconut: Micul Dragon -3D, ora 13:00**
- **Darul, orele 14:30, 17:00, 19:20, 21:30**
- **Fantastic 4, orele 13:00, 15:10, 17:20, 19:40, 22:00**
- **Insidious: Capitolul 3, 22:30**
- **Magic Mike XXL, orele 13:20, 20:10**
- **Minionii -3D, dublat, orele 13:10, 15:10, 17:10, 19:20**
- **Minionii -3D, ora 18:40**
- **Misiune: Imposibilă - Naţiunea secretă, orele 14:50, 17:40, 20:20, 22:20**
- **O tipă...dezastru, orele 14:10, 16:40, 19:10, 21:40**
- **Pixels. O aventură digitală -3D, orele 16:40, 18:50, 21:00**
- **Self/less: Transfer de viaţă, 15:00, 17:30, 19:50, 22:10**
- **Terminator: Genisys -3D, orele 14:00, 20:40**

Vernisaj

- „Salonul de vară" al Asociaţiei „Ion Andreescu" (miercuri, 12 august, 18:00, în sala „Clio" a Complexului Muzeal Arad).

Sărbători tradiţionale

- Sărbătoarea satului Felnac (14-15 august)
- Zilele Almaş (14-16 august).

Piete şi târguri

Astăzi este zi de piaţă la Sebiş, Almaş, Apateu, Semlac, Sântana, Şilindia, Vârfurile. **Târguri săptămânale se desfăşoară astăzi la** Chişineu-Criş, Almaş, Şilindia şi Vârfurile.

Mâine, miercuri, va fi zi de piaţă la Pâncota, Beliu, Buteni, Şiclău, Macea, Vânători, Pecica, Şiria şi **zi de târg la** Beliu şi Buteni.

Sănătate

- **Policlinica DR. TURCIN, oferă:** Cardiologie (EKG, Ecografie cardiacă, Doppler vascular, Holter EKG si TA, Test de efort), Oftalmologie **(NOU - chirurgie pol anterior; CV computerizat; optică medicală),** ORL (videoendoscopie), pneumologie, gastroenterologie, neuropsihiatrie, medicină de familie, ecografii generale. **Telefon: 0257/285510, www.policlinica-turcin.ro**
- **Farmacia GLYKON - UTA,** Bl U 6 (vis-a-vis de biserica în construcţie). Deschis zilnic: luni-vineri 07.00 -21.00 sâmbătă şi duminică 08.00-18.00. **Telefon: 0257/241197.**

Horoscop

BERBECUL (III.21.-IV.20.)
Astăzi ar fi bine să nu vă asumaţi nici un risc. Starea de nervozitate pe care o resimţiţi vă poate afecta pe toate planurile.

TAURUL (IV.21.-V.20.)
Aveţi de rezolvat multe probleme pe care le tot amânaţi de câteva zile. În cursul dimineţii sunteţi cam agitat, pentru că nu ştiţi de unde să începeţi. Acordaţi prioritate problemelor!

GEMENII (V.21.-VI.21.)
Vă sfătuim să evitaţi călătoriile lungi şi vizitele prelungite. Datorită oboselii acumulate, sunteţi irascibil şi riscaţi să provocaţi o ceartă. Ar fi bine să vă limitaţi la activităţi de rutină.

RACUL (VI.22.-VII.22.)
Primiţi o veste neplăcută de la şeful dumneavoastră, care vă indispune pentru tot restul zilei. S-ar putea să fie vorba despre o penalizare.

LEUL (VII.23.-VIII.23.)
Aveţi reuşite pe plan profesional, dar cu preţul unor ore de muncă suplimentare. Atenţie la un coleg de serviciu! Invidios pe succesul dumneavoastră, încearcă să vă atragă într-o ceartă.

FECIOARA (VIII.24.-IX.23.)
S-ar putea să aveţi discuţii dure cu o femeie, din cauza unor probleme de natură financiară. Se pare că persoana respectivă întârzie să-şi achite o datorie.

BALANŢA (IX.24.-X.23.)
În viaţa dumneavoastră au loc schimbări importante, care vă oferă multe satisfacţii. Activitatea intelectuală intensă contribuie la succesul dumneavoastră pe plan social.

SCORPIONUL (X.24.-XI.22.)
Dimineaţă, un grup de prieteni vă invită într-o excursie. Dacă acceptaţi invitaţia, s-ar putea ca relaţiile parteneriale să se tensioneze.

SĂGETĂTORUL (XI.23.-XII.21.)
În cursul dimineţii primiţi bani dintr-o activitata extraprofesională. De asemenea, o persoană mai în vârstă vă propune o nouă colaborare.

CAPRICORNUL (XII.22.-I.20.)
Începeţi să resimţiţi oboseala acumulată. Dacă veţi continuă să munciţi în acest ritm, riscaţi să aveţi mari probleme de sănătate. După-amiază s-ar putea să rămâneţi fără bani.

VĂRSĂTORUL (I.21.-II.20.)
Zi bună pentru a începe noi activităţi şi pentru a face planuri de viitor. După-amiază sunteţi tentat să cheltuiţi mai mult decât vă permite bugetul familiei. Consultaţi-vă cu partenerul!

PEŞTII (II.21.-III.20.)
În cursul dimineţii primiţi o veste neplăcută, care vă strică buna dispoziţie şi vă obligă să vă schimbaţi programul. Sunteţi nevoit să plecaţi într-o călătorie lungă.

„Jurnal arădean" vă ascultă

De luni până joi, între orele 11.00-13.00, la telefonul 0257.280943, redactorul nostru vă stă la dispoziţie.

ARAD. V.I. locuieşte în cartierul Bujac şi atât ea, cât şi vecinii săi au de făcut o reclamaţie: „Avem o vecină care de vreo lună de zile dă foc la gunoaie şi la buruieni în fiecare dimineaţă. Este chiar îngrozitor pe căldura aceasta, să nu mai zic de fum. Pe lângă asta vin uneori şobolani de la ea din curte din cauza animalelor sale. Ne întrebăm dacă nu se poate face ceva în legătura cu asta fiindcă nu se mai poate aşa", se plânge doamna.

Cititorul nostru **A.M.**, din localitatea Sintea Mare, are o nemulţumire legată de pista de biciclete către Satul Nou. „Deja este plină de buruieni şi de mizerii încât nu se mai poate circula. Dacă tot au construit-o ar trebui să se îngrijească mai bine de ea deoarece mulţi oameni trec pe acolo. Domnul primar ar trebui să ia exemplu de la primarul din Chişineu Criş care tocmai a inaugurat o pistă de biciclete între Chişineu Criş şi Nădab", ne spune domnul.

C.S. ne-a sunat pentru a semnala existenţa unei gropi la intrarea în cartierul Alfa dinspre strada Pădurii. „Ar fi cazul să fie reparată măcar acum", spune cititorul nostru. **JA-O.P.**

Curs valutar

Denumirea valutei	BNR	BCR		BRD		Intesa Sanpaolo Bank		Banca Românească		Nextebank		Alpha Bank		Casa de schimb TRESOR		Casa de schimb LUXOR	
		C	V	C	V	C	V	C	V	C	V	C	V	C	V	C	V
Euro	4,41	4,34	4,49	4,34	4,49	4,35	4,44	4,37	4,44	4,35	4,47	4,39	4,43	4,38	4,40	4,36	4,40
Dolar SUA	4,03	3,94	4,11	3,94	4,11	3,96	4,05	4,00	4,06	3,95	4,16	4,00	4,06	4,00	4,02	3,99	4,03
Forint	0,0141	0,0132	0,0148	0,0132	0,0148	0,0135	0,0155	-	-	0,0136	0,0149	-	-	0,0142	0,0143	0,0141	0,0143
Gram aur	141,61																

Vremea

Marţi, 11 august

www.aradon.ro

20° LA ORA 6 — temperaturile se vor situa între 19 şi 20 grade. Vântul va sufla cu 11 km/h dinspre SE.

35° LA ORA 18 — temperaturile se vor situa între 34 şi 35 grade. Vântul va sufla cu 11 km/h dinspre E.

Ziua precedentă

Arad	18 - 34	Umiditate:	18 %
Lipova	18 - 34	Presiune:	982,05 mb
Chişineu- Criş	18 - 34	Precipitaţii:	0 %
Săvârşin	17 - 33	Vânt:	14,48 km/h
Sebiş	17 - 35	Direcţie vânt:	ESE

Soarele

Răsare: 06:28
Apune: 20:51

Azi

Temperaturile se vor situa între 20 şi 35 grade. Vântul va sufla cu 11 km/h, dinspre SE-E.

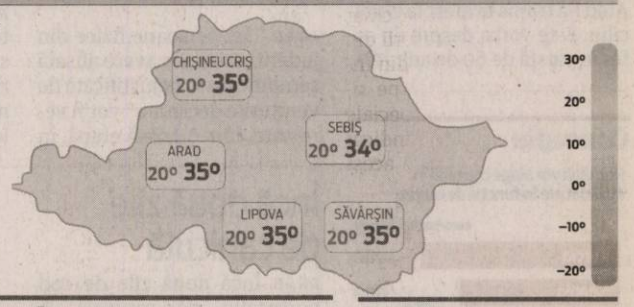

FAZELE LUNII

14.08 · 22.08 · 29.08 · 5.09

MARŢI	MIERCURI	JOI	VINERI
20° 35° predominant însorit	30° 36° caniculă	22° 37° caniculă	20° 35° însorit

Calendar

Biserica ortodoxă: Sf. Mc. Fotie, Anichit, Pamfil şi Capiton; Sf. Cuv. Palamon (Post)
Biserica greco-catolică: Sf. m. Euplu; [Sf. Clara de Assisi]
Biserica romano-catolică: Ss. Clara, fc.; Suzana, m.

Prognoză pentru trei zile

Temperaturile minime vor fi cuprinse între 20 şi 22 grade, iar cele maxime între 35 şi 37 grade.

Temp.minime: 20 - 22 °C
Temp.maxime: 35 - 37 °C.

JURNAL ARĂDEAN
B-dul Revoluţiei nr. 62, Arad
BRAT Auditat de BRAT
Reclamaţii difuzare: 0257/212.032

Director de vânzări: Mircea Ţişcă (8427)
Secretariat: 0257.281802 (centrala), fax - 0257.212.012
Şef departament difuzare: Carmen Csordas
Marea publicitate: 0257.280904
Mica publicitate: 0257.210775; B-dul Revoluţiei, nr. 81
Tiparul executat la: Tipografia Russmedia Kft. Debrecen

Redactor şef: Adriana Barbu (8416) Responsabil de număr: Alin Gherasim
Secretar general de redacţie: Gabriela Groza (8423); Departamente: Eveniment: Simona Butaru, Monica Ardelean (8405), Alin Gherasim (8417), Ioana Costaş (8414); Valentin Goran (8405); Politic: Simion Todoca (8434); Economic: Andreea Pintea (8415); Cultură, Învăţământ: Vasile Filip (8421); Social: Diana Duţu (8413); Sport: Daniel Scridon (8424), Leo Sfâra (8422), Dan Lazăr (8406).
Tehnoredactare: Ghizela Şerban (8409), Munteanu Daniel (8411).
REDACŢIE: tel. 0257.281802 (centrala); fax 0257.212.012, 0257.228.592; e-mail:redactia.jurnalaradean@russmedia.ro, adevaruldearad@russmedia.ro, publicitate.jurnalaradean@russmedia.ro, publicitate.adevarul@russmedia.ro

Gata de Zilele Aradului

Centrul Municipal de Cultură a făcut public programul final al celui mai important eveniment al anului pentru comunitate: zilele oraşului.

Vin Zilele Aradului FOTO: JA

ARAD. Distracție timp de două săptămâni. Arădenii sunt invitați de Primăria Arad și Centrul Municipal de Cultură Arad la un maraton de evenimente, cu toate dedicate zilelor orașului Arad. Potrivit organizatorilor, „manifestarea Zilele Aradului, programată să se desfășoare în perioada 17-30 august, va cuprinde concerte de muzică ușoară și populară, proiecții de filme la piscină, un spectacol cu foc, printre invitați numărându-se Delia, Alex Velea, What's Up". Dincolo de buna dispoziție a arădenilor, evenimentul întins pe parcursul a două săptămâni mai are și scopul de a promova diversele spații urbane și instituțiile de cultură arădene, dar și candidatura orașului la titlul de Capitală Europeană a Culturii în anul 2021. Va fi cu de toate această ediție a Zilelor Aradului: muzică ușoară, muzică populară, muzică medievală, expoziții, întreceri sportive, proiecții de filme, spectacol cu foc, artă contemporană, concerte de muzică alternativă, spectacole pentru copii, noaptea albă a instituțiilor de cultură, festivalul cătlanelor etc.

Start cu foc

Iar potrivit organizatorilor, evenimentul care va deschide sărbătoarea orașului este unul dintre cele mai atractive manifestări: spectacolul cu foc susținut de Trupa Famous Art, luni, 17 august, de la ora 21.30 (un spectacol de fachirism cu efecte speciale mixate și prezentate prin artele jongleriei și a firului narativ gotic reprezentat prin teatru-dans).

În comunicatul remis de Centrul Cultural Municipal, se arată că „în 19 august, arădenii vor putea să urmărească în mai multe spații din fosta fabrică TEBA, TebaExpo Photo - expoziție 10 țări, 10 fotografi, între orele 18:00 și 20:00 și TebaKinema - proiecție de film european <Enter the void>, între orele 20:00 și 22:00". Tot organizatorii mai anunță că „vineri, 21 august, la ora 10:00, se va deschide o nouă ediție a Târgului Estival, care va avea loc pe Bulevardul Revoluției, între Palatul Administrativ și Teatrul Clasic „Ioan Slavici" și pe strada Meșianu" și că, printre altele, „concertele de muzică populară în cartiere sunt programate vineri, 21 august, de la ora 19.00, în Micălaca 300, Alfa (Parc), Bujac (terenul de sport) și sâmbătă, 22 august, în Micălaca Orizont, Vlaicu (Parcare Kaufland), Grădiște (Str. Petru Rareș)".

Noutățile sunt și ele cuprinse în programul manifestării (între 21 și 23 august, de la ora 21:30, la Ștrandul Neptun, vor fi organizate proiecții de film după o selecție de Mihai Chirilov), ca de altfel și evenimentele de tradiție (joi, 27 august, în Parcul Eminescu, vor fi sărbătorite cuplurile care anul acesta aniversează 50 de ani de căsătorie, ocazie cu care orchestra Filarmonicii de Stat din Arad va susține un concert în aer liber).

Vineri, 28 august, între orele 18:00 - 24:00 va fi Noaptea albă a instituțiilor de cultură, ocazie cu care vor putea fi vizitate Biblioteca Județeană, Teatrul de Marionete, Complexul Muzeal Arad, Teatrul Clasic „Ioan Slavici" Arad și Clădirea Preparandiei.

Sâmbătă, 29 august, este programat concertul de muzică ușoară de la Ștrandul Neptun în cadrul căruia vor susține recitaluri Delia, Alex Velea, What's Up, Adda, Mira, Fabrica de Spirt, în timp ce duminică, 30 august, în ultima zi a Aradului, de la ora 9:00, la Ștrandul Neptun va fi organizată o nouă ediție a Festivalului Cătlanelor, care va fi urmată de un concert de muzică populară.

În aceeași zi, de la ora 10:00, va avea loc cursa de alergare Red Run, pe traseul Parcul Eminescu, Parcul Copiilor, Podul Decebal, zidurile Cetății Aradului, Ștrandul Neptun, noua pasarelă peste Mureș, Parcul Eminescu.

ADRIANA BARBU
adriana.barbu@russmedia.ro

Programul pe zile

Întreg programul Zilelor Aradului, pe cele 14 zile de sărbătoare și pe ore, îl puteți citit intrând pe portalul nostru de știri www.aradon.ro.

Peretele lui Perjovschi la fosta fabrică Teba

Nu o să mai fie niciodată la fel, după ce Dan Perjovschi a decis că-i trebuie un perete întreg, negru, al fostei fabrici de textile, pentru a-l umple de mesaje.

ARAD. Uită-te. Citește. Gândește. Zâmbește. Plânge. Miră-te. Înfurie-te. Supără-te. Roagă-te. Întreabă-te. Dă like-uri. Fii liber. Fă ce vrei. Dar vino să citești peretele lui Perjovschi de la Teba. Ca să vezi ce a făcut unul dintre cei mai tari artiști din România în fosta fabrică de textile din Arad, în week-end. Cum a înnegrit un perete ca să-l poată umple apoi de mesaje. În stilul său, atât de personal. Ca să vezi că se poate și altfel. Ca să fii mișcat. Ca să te pui pe gânduri.

Dacă ai ratat duminică prezența la Teba a lui Dan Perjovschi, regretă. Ai fi făcut o incursiune haiosă prin comunism, ai fi bifat o vizită ironică a Casei Poporului și a Catedralei Mântuirii Neamului. Ai fi putut afla cum a ajuns aici artistul, de ce așa, câte lucruri comune sunt în spatele unei opere, ce vrea să spună cu mesajele sale, care sunt campaniile pe care le-a susținut cu desene, cum a expus prin toată lumea și cam cât costă arta sa, sau mai exact câți bani ia pe un perete negru pe care scrie cu alb, sau pe un perete alb pe care desenează cu negru. Că nimic nu-i pe gratis (să fim serioși) nici când vine vorba de artă.

Tura asta a fost pe gratis dialogul cu cei care au venit să-l vadă pe artist la Teba. Și au venit. Încet, pe rând, dar au umplut hala. Dialogul s-a lungit uluitor de mult. Poate și pentru faptul că Perjovschi pare îndrăgostit cumva de Teba și de tinerii de la CitiZenit care au readus la viață fosta fabrică textilă. A fost a doua oară aici, după ce a onorat și primul eveniment artistic de la Teba (Particles) dar acum a decis că are nevoie de un show numai al lui: a ocupat cel mai mare perete al halei din stânga fabricii.

Cât costă metru pătrat de Teba?

Oare cât costă metrul pătrat de hală acum că a desenat Perjovschi un perete întreg cu „denunțuri"? O întrebare pe care o regăsești, cu tupeu, pe peretele lui Perjovschi. Dar chiar așa? Oare cât costă Teba acum după ce a trecut Perjovschi pe acolo? După ce Teba a devenit și protestatară. După ce a devenit neagră de atâta artă. Sigur mai mult. Dar e de vânzare?

Jocul lui Perjovschi

L-a umplut de mesaje despre libertate, biserică, facebook, politică și ... „suckcess". A desenat un cimitir, i-a întrebat pe arădeni la ce biserică merg, le-a vorbit despre friends și nicidecum despre prieteni, despre BOR și boring, despre ortodocșii mai catolici decât papa, despre paraziți, responsabilități și opresiuni, despre sex, comunitate, despre titluri în engleză, despre selfie republic, despre capitală culturală, despre cum ar fi să faci ceva, despre cât de bine sună freedom. Totul, desigur, într-un joc continuu de cuvinte, în cheie protestatară. Pentru că altfel nu se poate.

ADRIANA BARBU
adriana.barbu@russmedia.ro

Așa arată peretele lui Perjovschi

Patru ani garanție pe autostradă

S-a făcut recepția lucrărilor FOTO: A.G.

Compania de autostrăzi a făcut recepția lucrărilor de pe autostrada Nădlac-Arad, garanția lucrării fiind de patru ani de zile.

ARAD. Ca atare, orice defecțiune apărută pe noua șosea sau în punctul de trecere a frontierei până în vara anului 2019 va fi remediată pe banii constructorilor. După aceea, reparațiile vor fi suportate din banii statului.

CNADNR a făcut și o scurtă descriere a necesității acestei autostrăzi, lucru solicitat de Uniunea Europeană. „Îmbunătățirea condițiilor de trafic pentru călători și marfă, sporirea gradului de siguranță al traficului pe ruta Nădlac-Arad și dezvoltarea economică a zonei prin îmbunătățirea gradului de accesibilitate sunt doar câteva dintre beneficiile ce vor fi create prin construirea autostrăzii Nădlac-Arad", spun drumarii. **JA-A.G.**

Bilete de odihnă pentru profesorii arădeni

ARAD. Oferta de vară și chiar de iarnă pentru profesorii din Sindicatul Democratic din Învățământ este postată pe site-ul SDÎ Arad Locuri speciale pentru membrii de sindicat pentru concediul din acest an, nu neapărat la prețuri extrem de avantajoase dar la prețuri bune pentru cei care doresc să-și petreacă vacanța la mare sau la munte. „Oferta sindicatului nostru, în parteneriat cu Sinditour din Iași, oferă membrilor noștri de sindicat bilete între 20% și 40% mai mici decât pe piață. De asemenea, cei care doresc, tot pe site-ul nostru pot găsi oferte last minute în țară și străinătate. Locuri de cazare sunt fie în locații ale sindicatului, fie în locații ale altor operatori de turism. Toate ofertele, precum și datele de contact pentru cei care doresc să-și rezerve un loc sunt pe site", a punctat Dănuț Ienășescu, lider de sindicat.

Marea, cea mai bogată ofertă

Cum era de așteptat cea mai bogată ofertă este pentru litoral. Stațiunile incluse în ofertă sunt Venus, Saturn, Eforie Nord, Eforie Sud, Mamaia, Olimp sau Neptun. Ofertele variază pentru un sejur de 6 zile cu mic dejun inclus între 461 lei de persoană și 1.107 lei (aici e inclusă și cina). Oferte sunt și pentru salina Praid, stațiunea Călimănești, Sângeorzi Băi sau Băile Felix.

JA-M.A.

Oferta de vară pentru mare FOTO:FAN

Nădlacul rămâne două zile fără apă la robinet

NĂDLAC. După Vladimirescu, acum a venit rândul orașului Nădlac să rămână fără apă. Însă în localitatea de la graniță lucrările vor dura două zile, nu doar o zi. Compania de Apă Arad anunță că, în zilele de 11 și 12 august, alimentarea cu apă potabilă va fi întreruptă total într-un sector al orașului. Motivul îl reprezintă cuplarea unor conducte noi de distribuție pe strada Bălcescu și pe străzile adiacente. „Se vor executa lucrări de legături ale conductelor noi la rețeaua existentă în orașul Nădlac.

Apa nu va curge la robinet FOTO: JA

Aceste lucrări sunt realizate în cadrul contractului CL10 <Extindere rețele de apă și canalizare în Nădlac>, vizând extinderea sistemului de distribuție a apei potabile și realizarea de noi branșamente de proprietăți, extinderea rețelei de canalizare și realizarea de noi racorduri și cămine de vizitare. Concret, lucrările constau în efectuarea de cuplări ale conductelor de distribuție de apă potabilă, realizate de curând, la rețeaua existentă", explică cei de la Compania de Apă. Marți, 11 august, și miercuri, 12 august, distribuția apei va fi întreruptă total între orele 8:00 și 20:00. „Pe această cale dorim să vă mulțumim pentru înțelegere și să ne cerem scuze pentru disconfortul creat", au mai spus cei de la companie. **JA-A.G.**

Durere? Hemoroizi?
Tratament modern fără operație!
Medici cu experiență în metodele moderne nechirurgicale,
posibilitate plata în rate.
10% reducere la tratament pentru pensionari
Varice? Ulcer Varicos?
Tratament modern și eficient!
Fără intervenție chirurgicală!
Artroză? Osteoporoză?
Tratamentul prin Rezonanță Magnetica
Inovația anului 2014 în Germania
Recomandat în:
• osteoporoză, artroză, dureri de spate cronice, afecțiuni ale meniscului, vătămări dupa accidente, etc.
Alte Specialități:
• Dermato - Venerologie • Gastroenterologie •
• Chirurgie Generală • Urologie • Medicină Internă •
Arad: LaurusMedical
0257 213 888 www.laurusmedical.ro
București Cluj Galați Pitești Ploiești Bacău Suceava Brăila Focșani

Au aruncat gunoi în râul Mureş

Nesimţirea celor care aruncă gunoaie pe Mărului nu are limite. Nu mai puţin de 30 de saci cu gunoi au fost aruncaţi direct în Mureş.

Gunoiul pluteşte pe Mureş FOTO: FAN

ARAD. Saci de gunoi aruncaţi direct în râul Mureş. Nesimţirea unora şi incompetenţa altora se răsfrânge din păcate direct asupra mediului. Situaţia de pe strada Mărului este binecunoscută pentru toţi cei care îşi fac griji cu privire la groapa de gunoi ce devine cu fiecare zi ce trece tot mai mare. Zilnic, camioane pleacă încărcate cu gunoi spre Pădurea Ceala pe strada Mărului şi se întorc goale. Resturi de moloz, gunoi menajer, sticle de plastic, bucăţi de fier, toate acestea sunt aruncate zilnic cu o nonşalanţă care te ia prin surprindere. Astăzi, 10 august, după orele amiezii, un pescar a văzut unul din episoadele acestui lung serial. Nu mai puţin de 30 de saci cu gunoi au fost aruncaţi direct în Mureş, după care maşina a dispărut în trombă imediat ce şi-a descărcat marfa.

A apelat la 112 fără niciun rezultat

„În acel moment stăteam la pescuit pe Mureş pe partea cu Zădăreniul în dreptul locului în care pista pentru bicicliști de pe strada Mărului se termină. Am observat un microbuz alb, cu numere de Anglia care venea cu viteză ridicând un nor de praf mare în urma sa. După ce au ajuns la capătul pistei au început să arunce sacii de gunoi albi, vreo 30 la număr, direct în Mureş. Am sunat la 112 să semnalez grozăvia dar nu m-au băgat în seamă. Puteau măcar să arunce sacii pe mal nu în apă şi aşa această zonă colcăie de gunoaie. Câţiva dintre saci s-au scufundat, însă la câteva ore după întâmplare, în aceeaşi zonă pe o rază de 200 metri, aproximativ jumătate din saci pluteau la mal. Este inadmisibil ce se întâmplă sub ochii noştrii fără să putem face ceva. Chiar nu interesează pe nimeni ce se întâmplă?", ne spune Dacian, pescarul care a văzut toată întâmplarea.

JA-V.G.

Resemnare şi acceptare

Cel mai probabil nu se va întâmpla nimic nici de această dată. În continuare camioanele vor străbate zilnic strada Mărului la capătul căreia gunoaiele sunt descărcate. Nimeni, dar absolut nimeni nu îi stânjeneşte măcar cu prezenţa pe aceşti şoferi. În continuare vom asista fără să ne dorim la un spectacol grotesc oferit pe de o parte de neruşinarea celor care aruncă gunoaiele şi de cealaltă parte de incompetenţa şi nepăsarea autorităţilor care ar trebui să intervină. Un spectacol care poate fi admirat direct de pe autostradă. O carte de vizită extrem de ofertantă pentru Arad.

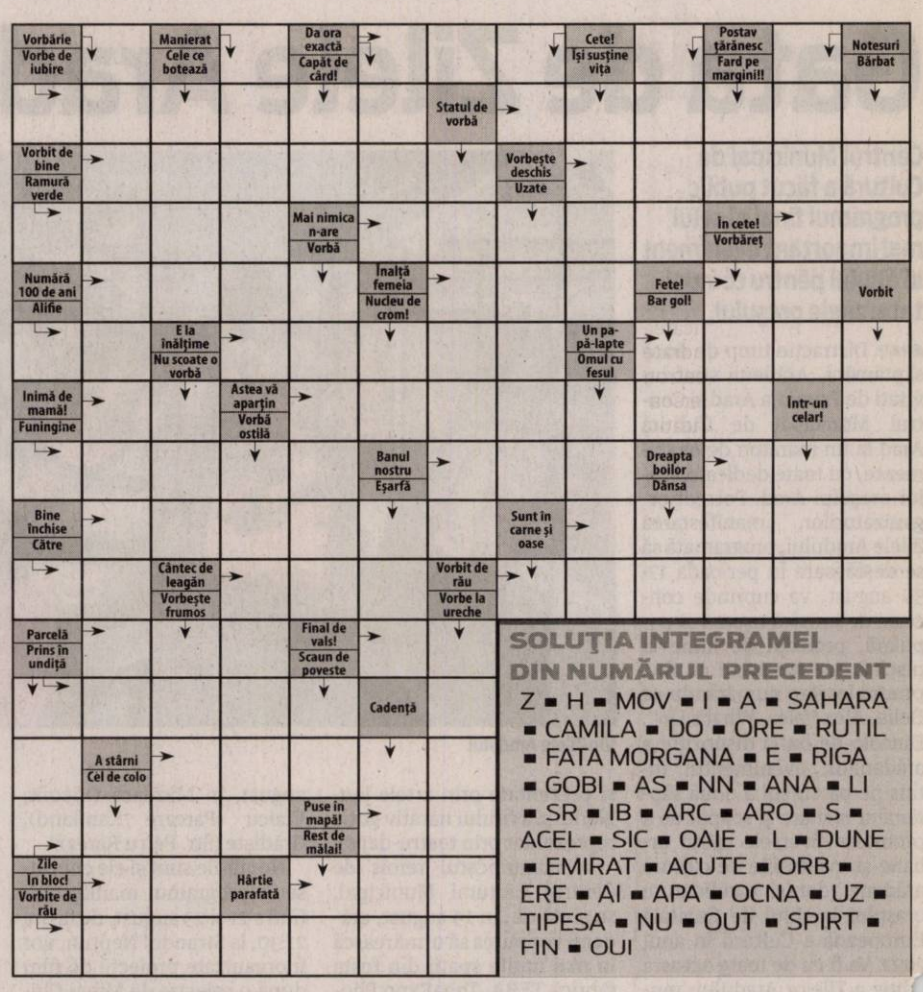

SOLUŢIA INTEGRAMEI DIN NUMĂRUL PRECEDENT

Z ■ H ■ MOV ■ I ■ A ■ SAHARA ■ CAMILA ■ DO ■ ORE ■ RUTIL ■ FATA MORGANA ■ E ■ RIGA ■ GOBI ■ AS ■ NN ■ ANA ■ LI ■ SR ■ IB ■ ARC ■ ARO ■ S ■ ACEL ■ SIC ■ OAIE ■ L ■ DUNE ■ EMIRAT ■ ACUTE ■ ORB ■ ERE ■ AI ■ APA ■ OCNA ■ UZ ■ TIPESA ■ NU ■ OUT ■ SPIRT ■ FIN ■ OUI

Reţeta zilei

Ingheţată răcoritoare cu lămâie

INGREDIENTE. 400 g lapte condensat degresat şi îndulcit, 200 g iaurt natural degresat, sucul de la 4 lămâi, nuci mărunţite şi/sau bombonele din glazură (opţional)

MOD DE PREPARARE. Înainte de preparare, pune laptele condensat şi iaurtul la răcit în frigider în Ice Cream Maker. Amestecă laptele condensat, iaurtul şi zahărul în castron până când amestecul devine catifelat. Pentru rezultate mai bune se pune castronul cu amestecul preparat în frigider pentru aprox. 30 de minute şi apoi amesteci din nou. Se introduce în congelator pentru a obţine consistenţa dorită.

Cu 1 minut înainte de finalul preparării adaugi câţiva fulgi de ciocolată, nuci tocate sau bombonele din glazură - toate vor aduce un plus de gust acestei îngheţate clasice.

Programe TV marţi, 11 august

TVR 1

07.00 Telejurnal matinal. Sport, Meteo
07.57 Lumea şi noi
08.30 Zestrea românilor. (redifuzare)
09.00 Călători în lumi paralele. (Serial, Canada, 2002)
09.25 Călători în lumi paralele. (serial, Canada, 2002)
09.55 Dosar România. (Redifuzare)
10.50 Teleshopping
11.30 Fără compromisuri. (serial, Polonia, 2010-2014)
12.25 Vorbeşte corect! (redifuzare)
12.30 Lumea şi noi (R)
13.00 EURO polis
14.00 Telejurnal
15.00 Teleshopping
15.30 Maghiara de pe unu
16.55 Vorbeşte corect! (R)
17.10 Faimoşii. (redifuzare)
18.05 Adevăruri despre trecut. (redifuzare)
18.40 Fără compromisuri
19.35 Vorbeşte corect! (R)
19.45 Sport
21.00 Dr House. (serial, SUA, 2010) Cu: Hugh Laurie, Lisa Edelstein, Robert Sean Leonard
21.55 Istorii de buzunar
22.00 Recrut pe Bricul Mircea
24.00 Faimoşii. (R)
01.00 Tezaur folcloric. (R)
01.50 Discover România(R)
02.00 Călători în lumi paralele. (Serial,Canada, 2002) Cu: Emma Taylor-Isherwood, Michael Seater, Shadia Simmons
02.25 Călători în lumi paralele. (serial, Canada, 2002)
02.50 Sport. (R)
03.05 Telejurnal. (R)
03.55 Istorii de buzunar (R)
04.00 Un doctor pentru dumneavoastră. (redifuzare)
05.00 Vorbeşte corect! (R) Prezintă Ruxandra Ghe-

PRO TV

07.00 Ştirile PROTV. Ce se întâmplă, doctore?
10.30 Vorbeste lumea. (r) Vorbeşte lumea a pregătit subiecte interesante, pe care cei patru prezentatori le vor dezbate în direct, de luni până vineri.
12.00 Viata nedreapta. (r)
13.00 Stirile PROTV
14.00 Inima de frate. (r)
15.00 Vorbeste lumea. Vorbeşte lumea a pregătit subiecte interesante, pe care cei patru prezentatori le vor dezbate în direct, de luni până vineri. Noutăţi din viaţa vedetelor autohtone, informaţii utile, dar şi trenduri şi subiecte de lifestyle se vor găsi pe agenda celor patru gazde ale emisiunii, care vor avea alături şi invitaţi surpriză împreună cu care vor comenta subiectul zilei.
17.00 Ştirile PROTV
18.00 Ce spun romanii. ed. 12
19.00 Ştirile PROTV
20.30 Las Fierbinti. ep.12, sezon 4
21.45 Fotbal Supercupa Europei: FC Barcelona FC Sevilla
00.00 Stirile PROTV
00.30 Super Trip. ep. 11
01.30 Doi bărbaţi şi jumătate. ep. 9, 10, sezonul 10 serial, SUA, 2003
02.30 În mintea criminalului. ep.13, an 4 serial, SUA, 2008. De cele mai multe ori, el trece peste orice fel de regulă şi ignoră complet protocolul, tocmai pentru a duce investigaţia la bun sfârşit. Într-o anumită perioadă însă, el chiar a pretins că are abilităţi paranormale, fapt care i-a şi adus o doză considerabilă de celebritate.
03.30 Las Fierbinti. (r)
04.30 Ce spun romanii. (r)
05.30 Vorbeste lumea. (r)

ANTENA 1

06.00 Observator. (live)
08.00 Neatza cu Razvan si Dani. (live)
10.50 In gura presei cu Mircea Badea
11.40 Teleshopping
12.00 Mireasă pentru fiul meu
13.00 Observator.
14.00 Mireasă pentru fiul meu. Formatul de succes internaţional „May I call you mom?" vine în România sub numele de „Mireasă pentru fiul meu". Cel mai aşteptat show matrimonial din România aduce din nou în centrul atenţiei poveşti de dragoste, întâmplări spectaculoase, reguli dure, confruntări acide, emoţii, suspans şi multe provocări.
16.00 Observator. (live)
17.00 Acces direct cu Simona Gherghe. (live)
19.00 Observator. (live)
20.00 Observator special cu Octavia Geamanu. (live)
20.00 Observator special
20.30 Doi fraţi. aventuri, SUA 2004. Cu: Guy Pearce, Jean Claude Dreyfus, Freddie Highmore
23.00 Revansa. actiune, Romania 1978
E iarna lui 1941. Comisarul Moldovan trăieşte, deşi filmul precedent îl dăduse drept mort. Pe fondul unor evenimente extrem de tensionate (schimbarea dictaturii legionare cu cea antonesciana), aventura comisarului - căutat acum de poliţia politică - merge mai departe. După ce Paraipan îi răpeşte băiatul, Comisarul se înverşunează să pună mâna pe şeful legionar şi pe cei de deasupra lui.
01.00 Doi fraţi. (r)
03.00 Observator. (r)
03.45 Revansa. (r)

HBO

06.00 Hercules. Fantastic, SUA, 2014. Regia: Brett Ratner. Cu: Dwayne Johnson, Ian McShane
07.40 Stalingrad. Războ, Rusia, 2013. Regia: Fyodor Bondarchuk
09.50 Pee-Wee: Iarna care mi-a schimbat viaţa. Comedie, Canada, 2012. Regia: Éric Tessier
11.55 Jucătorii. Serial, SUA, 2015.
12.25 În pragul dezastrului. Ep. 8
13.00 Loviţi de dragoste. Comedie, Franţa, 2013. Regia: Joel Hopkins
14.35 Filme şi vedete
15.05 Punct şi de la capăt. Comedie, SUA, 2013. Regia: Marc Lawrence Cu: Hugh Grant, Marisa Tomei, Bella Heathcote
16.55 The Jinx: Viaţa şi crimele lui Robert Durst. Documentar, SUA, 2015. Regia: Andrew Jarecki
17.45 Lone Star. Dramă, SUA, 1996. Regia: John Sayles
20.00 Autorii anonimi. Comedie, SUA, 2014. Regia: Ellie Kanner. Cu: Kaley Cuoco, Chris Klein, Dennis Farina, Teri Polo, Dylan Walsh
21.35 Poveşti de groază. Serial, SUA, 2015.
22.30 Poveşti de groază. Serial, SUA, 2015.
23.20 Zulu. Thriller, Franţa, 2013. Regia: Jérôme Salle. Cu: Orlando Bloom, Forest Whitaker, Conrad Kemp, Inge Beckmann, Tinarie Van Wyk Loots
01.05 Jack Ryan: Agentul din umbră. Acţiune, SUA, 2014. Regia: Kenneth Branagh. Cu: Chris Pine, Kevin Costner
02.50 Piraţii zilelor noastre. Documentar, SUA, 2012. Regia: Thymaya Payne
04.25 Vice. Acţiune, SUA, 2015. Regia: Brian A. Miller

TVR 2

10.10 Ieri Azi Mâine **11.00** 5 minute de istorie **11.10** Natură şi aventură **12.00** Piersic Show **13.00** Profil Poveste **14.00** 5 x 5 minute de istorie **15.00** Telejurnal **16.10** Bucluc în Paradis **17.40** 5 minute de istorie **17.50** Cartea cea de toate zilele **18.00** Telejurnal **18.30** 5 x 5 minute de istorie **19.00** Ultimele caravane din Sahara **20.10** Tată cu normă întreagă 21.40 5 minute de istorie **21.50** Cartea cea de toate zilele **22.00** Ora de ştiri **23.10** CSI: Crime şi investigaţii **00.00** Pescar hoinar **00.30** Cap Compas **01.00** Profil Poveste

AXN

08.00 NCIS: Anchetă militară **09.00** Cititorii de oase **10.00** Numerele **11.00** Psihologia crimei **12.05** Sherlock Holmes şi Dr. Watson **13.05** NCIS: Anchetă militară **14.05** Cititorii de oase **15.05** Numerele **16.05** Psihologia crimei **17.15** Sherlock Holmes şi Dr. Watson **18.15** NCIS: Anchetă militară **19.15** Numerele **20.10** Cititorii de oase **21.05** NCIS: Los Angeles **22.00** Cititorii de oase **22.55** Memorie perfectă **23.55** Cum să scapi nepedepsit **00.55** Cititorii de oase **01.50** Sherlock Holmes şi Dr. Watson

ANTENA 3

06.00 Ştirile dimineţii **08.30** Antena 3 Headlines **08.45** Ştirile dimineţii **10.00** Previziunile zilei **11.00** Se întâmplă în România **12.00** Ştiri **13.00** Se întâmplă în România **14.00** Ştiri **15.00** Esenţial **16.00** Esenţial **17.00** 100 de minute **18.00** 100 de minute **18.45** La ordinea zilei **20.30** Subiectiv **21.30** Sinteza zilei **23.15** In gura presei **00.00** Ştiri **01.00** Sinteza zilei cu Mihai Gadea **02.00** Sinteza zilei **03.00** Subiectiv **04.00** La ordinea zilei **05.00** La ordinea zilei (r) **05.20** In gura presei (r)

PRIMA TV

07.45 Playtech **08.20** Răzi şi câştigi **09.00** Sănătate cu Stil **10.00** Mama mea găteşte mai bine **11.30** Codul magicienilor **12.30** Click! **13.50** Flavours, 3 bucătari **15.00** Iubiri secrete **16.00** Trăsniţii **16.30** Focus **17.00** Mama mea găteşte mai bine **18.00** Focus **19.30** Cei mai nepricepuţi şoferi **20.30** Cazul Scottsboro **22.30** Trăsniţii **23.00** Focus din inima Românieі **23.30** Click! **00.00** Mama mea găteşte mai bine **01.00** Cazul Scottsboro **03.00** Trăsniţii **03.30** Cireaşa de pe tort **04.30** Iubiri Secrete **05.30** Levintza prezintă

CINEMAX

07:00 Născut învingător **09:15** Sunt microbist, dar mă tratez **10:50** Maturizează-te, Tony Phillips! **12:25** Comportamentul animalelor **13:50** Tar **15:10** Sal **16:35** Până ce vocile ne vor trezi **18:10** Sunt microbist, dar mă tratez Comedie, Franţa, 2013. **19:45** Withnail şi cu mine Comedie, Marea Britanie, 1987. **21:30** Privighetoarea Dramă, SUA, 2014. **23:00** Riposta - IV, Ep. 2 Serial, SUA, 2015. **23:50** De ce nu te joci în iad? Acţiune, Japonia, 2013. **02:00** Jay şi Silent Bob contraatacă Comedie, SUA, 2001.

DIVA

08.00 Crimele din Midsomer (s) **10.00** Neveste disperate (s) **11.00** Ofiţeri începători (s) **12.00** Pompierii din Chicago (s) **13.00** Soţia perfectă (s) **14.00** A fost odată ca niciodată (s) **15.00** Crimele din Midsomer (s) **17.00** Neveste disperate (s) **18.00** Ofiţeri începători (s) **19.00** Pompierii din Chicago (s) **20.00** A fost odată ca niciodată (s) **21.00** Nuntă de Crăciun **23.00** Vinerea trăsnită **01.00** Spitalul celor care cântăresc o jumătate de tonă **02.00** Pompierii din Chicago (s)

ACASĂ

07.00 Floarea din Caraibe **08.00** Iti ordon sa ma iubesti! **09.15** Viata nedreapta **10.30** Inima de frate **11.30** Tinutul razbunarii **14.00** Tanar si nelinistit **15.00** Maricruz **17.00** Iti ordon sa ma iubesti! **18.00** Viaţă nedreaptă **19.00** Inima de frate **20.00** Ţinutul răzbunării **22.00** Floarea din Caraibe Cu: Alessandro Mousssa **23.00** Iubiri vinovate **00.00** Daria, iubirea mea **01.00** Doamne de poveste **02.00** Dincolo de povestiri **02.30** Daria, iubirea mea **03.30** Acasa la romani **04.30** Doamne de poveste **05.30** Dincolo de povestiri

PRO CINEMA

06.45 Vorbeste lumea **08.45** Thundercats: Al treilea Pamant **09.15** La Bloc **11.00** La Bloc **12.30** I s-a intamplat lui Jane **14.30** Secrete fatale **16.30** Extemporal la dirigentie **18.30** Doamna din Shanghai (dramă, Statele Unite ale Americii, 1947) În distribuţie: Rita Hayworth, Orson Welles, Everett Sloane, Glenn Anders, Ted de Corsia, Erskine Sanford **20.30** Naufragiati (comedie, Anglia, Italia, producţie 2002) **22.30** Labirintul istoriei (aventuri, Germania, Anglia, Africa de Sud, producţie 2012) **00.30** Naufragiati **02.30** Cine A.M.

EUFORIA

06.00 Ceva bun **08.00** Rochia perfecta **09.00** Food Safari **11.00** Nu-i usor sa fii mireasa **12.00** Ally McBeal (s) **14.00** Prietenii tai **15.00** Curajul iubirii (r) **17.00** Ritmul inimii (serial, Coreea, 2012) **18.30** Dragoste adevarata (s) **20.00** Curajul iubirii (serial, Turcia, 2014) **22.00** Dr. House (serial, SUA) **23.00** Prietenii tai (serial, SUA, 1994) **00.00** Ally McBeal **01.00** Dr. House **02.00** Ally McBeal **02.45** Rochia perfecta **03.30** Dragoste adevarata **04.35** Ritmul inimii (r) **05.40** Food Safari (r)

ANTENA STARS

06.15 Star Magazine **08.10** Star news **09.00** STAR MATINAL (cu Rocsana Marcu si Razvan Botezatu) **12.00** STAR MAGAZINE **13.45** Teleshopping **14.00** NECENZURAT (cu Adriana Bahmuteanu) **16.00** STAR MAGAZINE **16.45** Teleshopping **17.00** Agentul VIP **18.55** STAR NEWS **19.45** RĂI DA' BUNI (cu Mihai Morar) **21.45** STAR NEWS (cu Andra Trandas) **22.00** AGENTUL VIP (cu Cristian Brancu) **00.15** STAR NEWS (cu Andra Trandas) **00.30** Răi da' buni (reluare) **02.30** Agentul Vip (reluare) **04.30** Necenzurat (reluare)

RTL KLUB

08.35 Ştiri **09.08** În fiecare dimineaţă! **12.45** Astro Show **13.45** Reflector **14.00** Dr. Toth **15.00** Focus **15.40** Budapesta, zi şi noapte (rel.) **16.55** Mentalistul (s) **17.50** Prizonierii dragostei (s) **19.00** Ştiri **19.50** Focus **20.25** Budapesta, zi şi noapte (s) **21.45** Între prieteni (s) **22.20** Ultimul samurai (av., Noua Zeelandă, Japonia) **01.20** Ştiri **01.55** Ţinta perfectă (s)

REDACŢIA NU ŞI ASUMĂ RESPONSABILITATEA PENTRU EVENTUALELE SCHIMBĂRI

DIGI FILM

07.30 Ceva nou. Romantic. 2006. **09.10** Nanny McPhee: Marea înfruntare. Com. 2010. **11.00** Tata. Com. 1989. **13.00** Frank şi robotul. Dramă. 2012. **14.30** Traducătoarea. Thriller. 2005. **16.40** Admis pe pile. Com. 2013. **18.25** Billy Madison. Com. 1995. **20.00** 8 Mile. Dramă. 2002. **21.55** Cât reziști fără sex? Com. 2002. **23.30** Camera morţii. Thriller. 1996. **01.25** Primul an de căsnicie. Com. 2013. **03.00** Ali G Indahouse. Comedie. 2003. **04.25** Frank şi robotul. Dr. 2012. **05.55** Tata. Com. 1989.

Bogaţi cu averi nejustificate

Trei arădeni vor fi verificaţi de ANAF în cadrul Programului de asigurare a conformării fiscale a persoanelor fizice cu risc fiscal.

Cu ochii pe averile arădenilor FOTO: FAN

ARAD. Cazurile propuse de ANAF pentru verificarea amănunţită au fost încadrate în patru grupe de risc: patron bogat de firmă săracă, persoane cu patrimoniu semnificativ, dar fără activităţi economice cunoscute, persoane cu venituri volatile, respectiv alte persoane, care nu intră în primele trei categorii dar prezintă risc semnificativ.

Etape

Metodologia de verificare a situaţiei fiscale personale include de mai multe etape, care vor dura cel mult şase luni sau, dacă sunt necesare informaţii din străinătate, 12 luni.

Până în prezent s-a făcut analiza de risc fiscal şi au fost selectate persoanele care vor fi supuse verificărilor fiscale prealabile documentare.

Acum s-a dat startul verificării prealabile documentară efectuate asupra persoanelor selectate. Potrivit ANAF, verificările se desfăşoară la sediul organului fiscal, fără notificarea contribuabilului, pe baza informaţiilor şi documentelor deţinute sau obţinute de administraţia fiscală. După această etapă urmează verificarea fiscală a persoanelor pentru care verificarea fiscală prealabilă documentară a constatat existenţa diferenţei semnificative, în sensul legii, între veniturile estimate pe baza situaţiei fiscale personale şi veniturile declarate administraţiei fiscale. Aceste verificări se desfăşoară împreună cu contribuabilul şi cu colaborarea acestuia. **JA-D.D.**

Distribuţie pe judeţe

Doar judeţul Vaslui are mai puţini bogaţi cu averi nejustificate decât Aradul: doi. Câte trei persoane selectate pentru verificările ANAF mai au judeţele Dâmboviţa, Caraş-Severin, Bistriţa-Năsăud şi Covasna. În Timiş şi Caraş-Severin vor fi verificate câte opt persoane cu venituri mări care prezintă risc fiscal ridicat, iar în judeţul Bihor - nouă. Cele mai multe cazuri sunt în Ilfov (34) şi Bucureşti (31).

UNPR, pe cont propriu

Liderul UNPR Arad crede că partidul s-ar descurca şi singur la alegeri, dar va merge pe strategia adoptată la nivel naţional.

Avram Cătănici FOTO: JA

ARAD. Copreşedintele UNPR Arad, generalul(r) Avram Cătănici, crede că partidul are forţa de a candida cu liste proprii la alegerile locale şi parlamentare de anul viitor. Cu toate acestea, spune el, conducerea centrală decide dacă UNPR va participa în cadrul unei alianţe sau de sine stătător. „Sunt convins că UNPR este capabil de rezultate foarte bune, atât la locale cât şi la parlamentare, un partid cu un milion de membri, cifră pe care sunt sigur că o vom atinge, nu are cum să nu depăşească, cu mult, pragul electoral. Însă, strategia o decide conducerea superioară. Dacă se decide să rămânem în alianţă, rămânem. Dacă nu, nu. Deocamdată, suntem într-o coaliţie de guvernare şi ne facem datoria", spune Cătănici. Întrebat cum se face că, deşi UNPR este la guvernare, filiala arădeană nu şi-a făcut deloc simţită prezenţa alături de PSD, Cătănici a declarat că este o simplă impresie: „am fost în permanenţă alături de aliaţii noştri, chiar dacă nu am considerat necesar să fim prea vocali. Noi suntem mai mult cu munca decât cu declaraţiile pe tot felul de teme". Cât despre posibilitatea unei fuziuni prin absorbţie cu PSD, înainte de sau chiar la Congresul PSD, Cătănici spune că nu a auzit nimic în acest sens.

„Am fost recent la Bucureşti, nu s-a vorbit nimic despre o asemenea posibilitate, nu pot să comentez ceva ce nu ştiu. Aşa cum am spus, conducerea centrală decide strategia partidului". **JA-S.T.**

Umorul a fost la el acasă FOTO: GIGI BUDIU

Macea, sub invazia veseliei

La a şaptesprezecea ediţie a Festivalului internaţional de satiră şi umor „Gura satului".

MACEA. La finele săptămânii ce a trecut, la Macea, timp de două zile, s-a desfăşurat a XVII-a ediţie a cunoscutului Festival de satiră şi umor sătesc.

Oaspeţi concurenţi din mai toate regiunile ţării dar şi din Ungaria şi Serbia, au evoluat, încălzind sufletele spectatorilor, şi la propriu şi la figurat, atât la secţiunea de caricatură grafică dar şi la cea interpretativă.

În prima seară a renumitului festival s-a vernisat expoziţia internaţională de caricatură grafică, în prezenţa unor artişti de valoare precum Ştefan Popa Popa's.

Trecerea la secţiunea interpretativă s-a făcut frumos, la Macea debutând un nou cuplet satiric, Bacea Toghiere goşci la Baci Ghiuri a lui Hămfău, un moment care aduce aminte de cei doi măceni, Dănuţ Adam şi Petre Banciu.

A doua zi a festivalului a fost rezervată decernării premiilor şi spectacolului de gală.

Premiile festivalului

În urma deliberării juriului - preşedintele acestuia fiind cunoscutul actor Dorel Vişan - s-au acordat premiile acestei ediţii astfel:

- La Secţiunea grafică umoristică şi caricatură au fost recompensaţi cu „Premii de excelenţă" - Doru Busiok (Serbia), Abriel Bratu (Craiova), Maria Avramescu (Ploieşti), Eugen Mirea (Bucureşti), Leonte Năstase (Constanţa).
- La Interpreţi individuali - Locul I: Alexandru Florin din Făgăraş, Premiul „Ernest Maftei"; Locul II: Constantin Tiron din Câmpulung Moldovenesc, Premiul „Dumitru Solomon"; Locul III: Aurel Tomele din Mizieş, Premiul „Traian Lăpăduş". Cu menţiune s-au ales: Ema Prdea din Şiria şi Alina Ghiţă din Drobeta-Turnu Severin.
- La Interpreţi individuali copii - Locul I: Elena Molea; Locul II: Kornel Milli din Torak (Serbia).
- La Secţiunea cupluri şi grupuri satirice, Marele Premiu „Valentin Silvestru" i-a revenit Grupului satiric al Căminului Cultural Macea. Au urmat pe: Locul I - Teatru nescris „Dor someşan" din comuna Şanţ; Locul II - Grupul satriric „Biss" din Sibiu; Locul III - Grupul „Cortina" din Drobeta-Turnu Severin. Câte o Menţiune a fost acordată Grupului satiric „Anton Pann" din Găieşti şi Teatrului nescris „Constantin Iugan" din comuna Şanţ. **JA-F.R.**

Gosti la Macea

Cupletul satiric constituit cu această ediţie – Bace Toghere şi Baci Ghiuri - „Gosti la Macea" a primit o „Diplomă de participare hors concurs".

Măduţa nu crede în scenariul PNL

ARAD. Ultima „bombă" aruncată pe piaţa politică de către PNL este aceea că, înainte de Congresul PSD, UNPR va fuziona prin absorbţie cu PSD, iar Gabriel Oprea va deveni preşedintele noului partid. Deputatul Cezar Preda spune că PNL nu va accepta niciun calcul strategic în care s-ar pune problema unei alianţe cu UNPR, aşa că lui Gabriel Oprea nu-i rămâne altă soluţie decât să rămână în continuare sub umbrela PSD, în perspectiva alegerilor parlamentare de anul viitor, chiar şi prin fuziune.

Deputatul Flavius Măduţa a declarat că nu comentează zvonul, precizând doar că nu crede într-un asemenea scenariu. „Nu comentez, dar nu cred", a spus Măduţa. „Bomba" liberalilor vine în contextul în care UNPR îşi sporeşte pe zi ce trece efectivele, racolând oameni la toate nivelurile de la aproape toate partidele, cireaşa de pe tort fiind absorbirea partidului lui Dan Diaconescu, PPDD. Nu în ultimul rând, suspiciunile sunt alimentate şi de prezenţa lui Gabriel Oprea la toate şedinţele forurilor de conducere ale PSD, în care s-au luat decizii importante. **JA-S.T.**

Flavius Măduţa FOTO: JA

Fântânile din Gurahonţ-Sebiş au secat

Fântânile şi văile pe care localnicii le foloseau la udat şi de la care îşi adăpau animalele au rămas fără apă.

Au intervenit pompierii FOTO: FAN

ARAD. Seceta afectează judeţul! Zone de lângă Gurahonţ şi Sebiş au rămas fără apă pentru adăpatul animalelor şi pentru udatul livezilor şi altor culturi. Fântânile amplasate în apropierea fermelor şi câmpurilor au secat. La fel şi văile din zonă. Astfel, recoltele nu au mai putut fi udate, iar animalele adăpate. Aşa că s-a cerut ajutorul pompierilor. Aceştia au transportat 100 de tone de apă către Gurahonţ şi Sebiş după ce localnicii au descoperit că fântânile şi văile pe care le foloseau la udat şi de la care îşi adăpau animalele au secat. Astfel, 11 transporturi de apă au efectuat, din 21 iulie până în 5 august inclusiv, pompierii către sate aparţinătoare de Gurahonţ şi Sebiş: Sălăjeni, Crocna, Dieci, Dulcele şi mănăstirea Dieci. Localnicii au anunţat primăriile în primă instanţă, acestea din urmă solicitând ajutorul pompierilor. Pompierii au umplut autospecialele cu apă de la hidranţii primăriilor pe care au transportat-o apoi către zonele enumerate. Aici apa a fost refulată în fântâni. Tot din cauza temperaturilor ridicate din weekend, pompierii au intervenit la 21 de incendii, dintre care 19 de vegetaţie uscată. **JA – I.C.**

Au câştigat 10.000 lei la Loteria bonurilor fiscale

Au făcut cumpărături în data de 23 mai, au plătit pentru ele între 135,00 şi 135,99 lei, au păstrat bonul şi... au avut noroc.

ARAD. Trei din cele patru persoane din judeţul Arad care au depus cereri de revendicare a premiilor de la Loteria bonurilor fiscale au avut norocul de a se număra printre câştigătorii celei de-a doua extrageri.

Iată şi numele norocoşilor: Ioan-Oliver Hirina, Cristian Arcadie Horvath şi Rodica Malea.

Primii doi s-au adresat Administraţiei Judeţene a Finanţelor Publice Arad cu cererile de revendicare a premiilor, aferente bonurilor cu valori între 135,00 lei şi 135,99 lei, emise pe 23 mai. În ceea ce o priveşte pe Rodica Malea, ea a depus cererea la Serviciul Fiscal Orăşenesc Sebiş.

Într-o primă etapă, pe lista celor 508 bonuri fiscale pentru care au fost revendicate premii la extragerea ocazională din data de 28 iunie, s-a mai aflat un arădean: Aurel Antoniu Ille. Dar, pentru că s-a depăşit numărul maxim de premii stabilit prin lege (cel mult 100 de premii), pe 6 august a fost organizată o a doua extragere pentru selecţia celor 100 de câştigători la Loteria bonurilor fiscale. Extragere la care norocul nu i-a mai surâs lui Aurel Antoniu Ille. Însă le-a surâs celorlalţi trei arădeni intraţi în competiţie. Fiecare dintre câştigători va primi câte 10.000 de lei. Norocoşii ar urma să intre în posesia premiilor în termen de 30 de zile de la ultima extragere, adică până la data de 6 septembrie. Banii vor fi viraţi în conturi bancare, acolo unde acestea există. Cei care nu au conturi bancare îşi vor putea ridica premiile de la trezorerie. **JA-D.D.**

Tranzacţii mult mai numeroase

Deşi s-au înregistrat 508 cereri de revendicare a premiilor, numărul tranzacţiilor efectuate pe 23 mai, cu valori între 135 lei şi 135,99 lei, a fost mult mai mare. Circa 700 de persoane au realizat tranzacţii care îndeplineau condiţiile extragerii cu carduri MasterCard, iar posesorii de carduri Visa au efectuat peste 670 de tranzacţii eligibile pentru loterie.

Printre norocoşi, trei persoane din judeţul Arad FOTO: FAN

Traşi pe dreapta FOTO: JA

Cercetaţi penal pentru infracţiuni rutiere

ARAD. Au fost depistaţi conducând două autoturisme neînmatriculate şi fără a deţine permis de conducere. O femeie de 47 de ani a fost prinsă pe DC 65, în afara localităţii Drauţ în timp ce se afla la volanul unei maşini fără a avea permis, în timp ce pe Calea Aurel Vlaicu, poliţiştii au prins un bărbat, tot de 47 de ani, în timp ce conducea o autoutilitară cu numerele de înmatriculare provizorii expirate. **JA-I.C.**

39

de permise şi 9 certificate de înmatriculare au reţinut poliţiştii rutieri în urma controalelor efectuate. Pentru neregulile constatate, poliţiştii au aplicat 697 de amenzi în valoare totală de aproximativ 235.000 de lei. Dintre acestea, 435 au fost date pentru depăşirea vitezei legale de deplasare, iar 262 pentru neacordare de prioritate şi efectuarea de depăşiri neregulamentare.

Încă două zile de cod portocaliu de canicula

ARAD. Încă două zile de cod portocaliu de canicula la Arad. Administraţia Naţională de Meteorologie a anunţat că marţi, 11 august, şi miercuri 12 august, asupra judeţului Arad va ajunge un val de căldură care va persista, iar disconfortul termic va fi accentuat. În judeţele Arad, Bihor şi Satu Mare, marţi şi miercuri vor fi temperaturi maxime de 37...38 de grade. În ceea ce priveşte restul ţării, „marţi şi miercuri, 11 şi 12 august, valul de căldură se va intensifica şi va cuprinde toate regiunile. Temperaturile maxime vor atinge frecvent 35....37 de grade şi izolat 38 de grade, iar indicele temperatură-umezeală (ITU) va depăşi local pragul critic de 80 de unităţi, în zonele de câmpie şi podiş." Administraţia Naţională de Meteorologie atrage atenţia că valul de căldură va persista şi în următoarele zile. **JA-I.C.**

Căldură mare FOTO: FAN

Drumurile rămân închise

Temperaturile ridicate au dus la impunerea unor restricţii de circulaţie care au menirea de a proteja şoselele.

Camioanele, interzise pe drumuri FOTO: JA

ARAD. Drumurile naţionale şi autostrăzile din Arad rămân închise traficului greu şi astăzi din cauza temperaturilor extreme. Compania Naţională de Autostrăzi şi Drumuri Naţionale din România (CNADNR) a anunţat vineri că circulaţia vehiculelor cu masa maximă autorizată mai mare de 7,5 tone va fi interzisă sâmbătă şi duminică din cauza codului galben de canicula. Luni cei de la CNADNR au emis un nou anunţ prin care transmit şoferilor că restricţia rămâne în vigoare. Cauza? Aceleaşi temperaturi ridicate. „Compania Naţională de Autostrăzi şi Drumuri Naţionale din România anunţă utilizatorii că pe reţeaua de drumuri naţionale şi autostrăzi care tranzitează judeţele Arad, Bihor şi Satu Mare va fi instituită restricţia de circulaţie pentru vehiculele cu masa totală maximă autorizată mai mare de 7,5 tone, în intervalul orar 12:00 - 20:00, din cauza emiterii de către Administraţia Naţională de Meteorologie a codului portocaliu de canicula şi disconfort termic accentuat", au spus drumarii. Aceştia îşi motivează decizia susţinând că restricţionarea circulaţiei este necesară pentru protecţia sectoarelor de drum asfaltat pe care, din cauza temperaturilor ridicate din timpul zilei, se produc deformaţii majore ireversibile cu pierderea stabilităţii îmbrăcămintii rutiere. Şoferii care ignoră restricţia pot fi amendaţi. Restricţia rămâne în vigoare şi pentru zilele de marţi şi miercuri, zile pentru care meteorologii au emis deja cod portocaliu de canicula pentru judeţul Arad.

Unii au voie

Unele vehicule nu se vor supune, însă, restricţiei, chiar dacă tonajul lor este mare. Potrivit legii, excepţiile de la regulă sunt: transporturile de persoane, transporturile de animale vii şi de produse perisabile de origine animală şi vegetală, vehicule care participă la intervenţii în caz de forţă majoră, transporturi funerare, transporturi poştale, transporturi de echipamente de prim ajutor, transporturi pentru distribuire de carburanţi, transporturi de mărfuri sub temperatura controlată, transporturi pentru tractări vehicule avariate, transporturi pentru distribuirea de apă şi hrană în zonele calamitate, transporturi cu vehicule specializate destinate prin construcţie salubrizării, transporturi apă îmbuteliată şi transporturi produse provenite din exploatări agricole. **JA-A.G.**

Traficant de droguri, urmărit general, prins la Nădlac II

Poliţiştii de frontieră au depistat şi predat un bărbat din Bucureşti, dat în urmărire generală pentru trafic de droguri.

NĂDLAC. Urmăritul general s-a prezentat la Punctul de Trecere a Frontierei Nădlac II - Csanadpalota pentru efectuarea formalităţilor, călătorind ca turist într-un autocar înmatriculat în România. La controlul de frontieră bucureşteanul a prezentat o carte de identitate românească şi un permis de conducere românesc. Poliţiştii de frontieră au constatat că documentele prezentate la control sunt false. „În urma cercetărilor, lucrătorii noştri au constatat că persoana în cauza este cetăţeanul român Marius Gh. N., în vârstă de 38 de ani, din Bucureşti, şi că pe numele său este emisă de către autorităţile române o alertă cu menţiunea <<semnalare în vederea arestării şi predării sau extrădării>>, acesta având de executat 9 de ani închisoare pentru trafic de stupefiante", au declarat reprezentanţii Serviciului Teritorial al Poliţiei de Frontieră Arad. Bărbatul este cercetat pentru fals privind identitatea, complicitate la fals material în înscrisuri oficiale şi tentativă de trecere ilegală a frontierei de stat, iar la finalizarea cercetărilor a fost predat unei echipe din cadrul IPJ Arad în vederea punerii în executare a mandatului de executare a pedepsei cu închisoarea. **JA-I.C.**

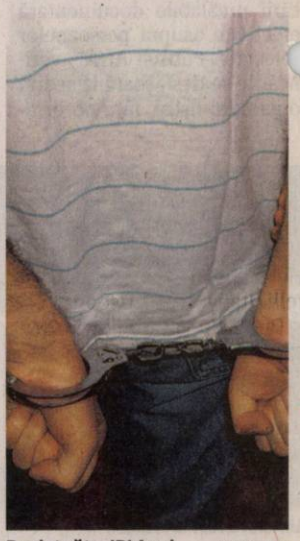

Predat către IPJ Arad FOTO: FAN

Şoferul care a bătut doi poliţişti, arest la domiciliu

A lovit un poliţist cu piciorul în burtă, iar pe un altul l-a muşcat. În cele din urmă a fost trimis în arest la domiciliu.

Tribunalul Arad a dispus măsura arestului la domiciliu în acest caz FOTO: JA

ARAD. A intrat în arest preventiv la sfârşitul lunii iunie, iar la începutul lui august Tribunalul Arad a dispus plasarea sa în arest la domiciliu, între timp, şoferul agresiv a şi fost trimis în judecată. Vineri judecătorii Tribunalului Arad au decis plasarea bărbatului în arest la domiciliu, după ce acesta din urmă a formulat o contestaţie. „În baza art. 242 alin.2 Cod procedură penală admite cererea formulată de inculpat şi dispune înlocuirea măsurii arestării preventive cu măsura preventivă a arestului la domiciliu a inculpatului Rădulescu Gheorghe. În baza art. 221 alin.2 Cod procedură penală inculpatul are următoarele obligaţii: să se prezinte în faţa judecătorului de cameră preliminară sau a instanţei de judecată, ori de câte ori este chemat; să nu comunice cu persoanele vătămate F.A.G. şi I.D. Atrage atenţia inculpatului asupra dispoziţiilor art. 221 alin.4 Cod procedură penală privind încălcarea cu rea credinţă a obligaţiilor ce îi revin, situaţie în care măsura arestului la domiciliu poate fi înlocuită cu măsura arestării preventive".

„Filmul" agresiunii

Bărbatul a ajuns în arestul IPJ Arad după ce, spun procurorii Parchetului de pe lângă Judecătoria Arad, „în data de 28.06.2015, în jurul orelor 12:00, în timp ce se deplasa cu autoturismul marca Jeep Grand Cherokee pe Calea Victoriei, circulând cu o viteză peste limita legală pe acel segment de drum, inculpatul Rădulescu Gheorghe nu a oprit la semnalul agenţilor de poliţie rutieră, respectiv a persoanelor vătămate F.A.G şi I.D, motiv pentru care aceştia din urmă, având semnalele acustice şi luminoase în funcţiune, au pornit în urmărirea inculpatului pe mai multe străzi din municipiul Arad. Ajuns pe strada Tribun Andreica, în faţa imobilului în care locuieşte, inculpatul a oprit autoturismul, a coborât, iar în momentul în care agenţii de poliţie au încercat să-l imobilizeze, le-a aplicat acestora mai multe lovituri, urmare cărora au suferit leziuni corporale care au necesitat în vederea vindecării un număr de câte 3-4 zile de îngrijiri medicale". Unul dintre poliţişti a fost lovit cu piciorul în stomac, iar celălalt a fost muşcat. Bărbatul a fost trimis în judecată pentru ultraj. **JA-I.C.**

I-au întocmit dosar penal FOTO: JA

Record de infracţiuni la doar 30 de ani

INEU. Poliţiştii din Ineu au depistat şi oprit un bărbat de 30 de ani, în timp ce conducea pe DN79/A, în Voivodeni, un autoturism neînmatriculat şi fără a deţine permis. În urma verificărilor efectuate de poliţişti s-a mai stabilit că numerele provizorii de înmatriculare ale autoturismului respectiv figurau ca fiind atribuite altor două autoturisme în anii 2010, respectiv 2014. De asemenea, în momentul depistării în trafic, bărbatul s-a prezentat sub o identitate falsă, datele reale privind identitatea sa fiind stabilite ulterior de poliţişti. „Pe numele celui în cauză a fost întocmit un dosar de cercetare penală sub aspectul săvârşirii infracţiunilor de conducere fără permis pe drumurile publice a unui autoturism neînmatriculat şi fals privind identitatea", au declarat reprezentanţii IPJ Arad. **JA-I.C.**

russmedia new. every day.

Russmedia Press, editorul cotidianului Jurnal arădean, parte a grupului multinaţional Russmedia Press, care îşi desfăşoară activitatea în domeniul presei locale tipărite

CAUTĂ

Distribuitori de presă (în cutii poştale) pentru Vladimirescu.

Cerinţe:
Seriozitate;
Dinamism;
Conştinciozitate.

Se oferă:
Salariu atractiv;
Timp de lucru 2 ore.

Informaţii suplimentare la telefon:0257/212.032 sau 0728.284.737, de luni până vineri între orele 9 şi 17.

Şcoala Postliceală F.E.G. Arad
Admitere 2015-2016

Specializări:
1. Asistent medical generalist;
2. Asistent medical de farmacie;
3. Asistent medical de igienă;
4. Asistent medical de laborator;
5. Asistent medical de radiologie;
6. Asistent medical de nutriţie şi dietetică;
7. Asistent medical de balneofiziokinetoterapie;
8. Asistent pentru ocrotirea persoanelor vârstnice;
9. Ergoterapeut.

Se pot înscrie absolvenţi de liceu cu sau fără diplomă de bacalaureat, durata studiilor fiind de 2/3 ani. Diplomele sunt recunoscute în ţară şi în străinătate.

Înscrierile se fac de luni până vineri între orele 08.00-16.00, la Colegiul Economic Arad, Piaţa George Enescu, nr. 2.

Informaţii telefon: 0760 663 937; 0745 320 623.

(170665)

Sport

„Nu a fost nicio grevă. Ionuţ Popa a uitat să anunţe că antrenamentul e după-amiază”

Pavel Piroş, preşedinte Şoimii Pâncota

189

este locul ocupat de arădeanul Marius Copil în clasamentul celor mai buni tenismeni ai lumii, cu două poziții în scădere față de săptămâna precedentă. Chiar și așa, Copil rămâne racheta numărul unu a României, urmat în ierarhia ATP de Victor Hănescu (locul 223) și Adrian Ungur (locul 309). În TOP 3 îi găsim pe: Dkokovic-Federer-Murray.

Sportul naţional a cucerit Savârşinul

SĂVÂRȘIN. Cupa „Satelor” 2015, competiție de oină desfășurată sub Înaltul Patronaj al Casei Regale a României, a revenit echipei Energia Rîmnicelu (jud. Buzău), scor 24-22, în finala cu Brigada Gherăești (Neamț). În meciul pentru bronz: Biruința Gherăești (Neamț) - Izvorul Chiuiești (Cluj), 16-7. Echipa arădeană Viitorul Almaș a pierdut ambele partide din grupă: 4-15 cu echipa campioană și 15-21 cu ocupanta ultimului loc pe podium. **JA-D.L.**

Tablou atractiv la ITF Arad

Tragerea la sorţi a tabloului principal al Trofeului „Ilie Năstase” a avut loc, aseară, la hotelul „Coandi”.

Tragerea la sorți a adus multe zâmbete pe fețele celor prezenți FOTO: DANIEL MUNTEANU

ARAD. Anela Freer (directorul de turneu), Vesselina Doneva (Bulgaria; supervizorul Federației Internaționale de Tenis - ITF), jucătoarele Gabriela Ruse și Rebeca Mitrea au susținut, ieri, o conferință de presă prilejuită de tragerea la sorți a tabloului principal de simplu și a tabloului de dublu. Au rezultat meciuri interesante, cele mai atractive fiind duelurile tricolore Ruse (semifinalistă la Wimbledon Junior) - Duca și Adamescu (favorită 7) - Hristea, dar și cele dintre favorita principală, slovena Zidansek (locul 494 WTA) și N. Kolb (Ucraina), Cuk (fav. 6; Slovenia) vs Horackova (Cehia) sau Spigarelli (Italia; 3) vs Cristian.

Din cele 24 de jucătoare care s-au regăsit ieri pe tablou, 9 reprezintă România, 4 intrând grație unui wild-card, alte 8 locuri urmând a fi ocupate astăzi, după ultimul tur al calificărilor.

Trofeul „Ilie Năstase” este al 9-lea turneu din Circuitul Internațional de Tenis al României, după Arad mai fiind turnee la București (10.000$) și Mamaia (25.000$). Câștigătoarea de la Arad va primi 12 puncte WTA, finalista 7, semifinalistele 4, cele din sferturi 2, iar jucătoarele care se califică în turul secund pe tabloul principal 1 punct.

De-a lungul timpului, trofeul a ajuns în Argentina (2007), Ungaria (2008), Croația (2009), Macedonia (2012), Rusia (2013), celelalte 5 ediții fiind câștigate de sportive din România.

Arădeancă la dublu

Partidele de astăzi de pe terenurile din incinta bazei Activ vor debuta la ora 10.00, cu meciurile decisive din calificări, 5 partide de simplu de pe tabloul principal și primul tur al tabloului de dublu, unde o regăsim pe arădeanca Rebeca Mitrea. Ea face pereche cu cehoaica Melounova, urmând a întâlni cuplul italian Spigarelli/Verpelli. Ieri, arădeanca a pierdut, scor 3-6, 2-6, întâlnirea din turul secund al calificărilor.

Reamintim că intrarea spectatorilor la meciurile ediției a XI-a a ITF Arad este liberă.

DAN LAZĂR
daniel.lazar@russmedia.ro

Vecinii maghiari conduc în festivalul de şah

ARAD. Zilele acestea în „Polivalenta” arădeană se află în plină desfășurare cel mai important turneu din cadrul festivalului de șah, Banca Feroviară - Astra Open consumându-și 6 runde din cele 9 programate.„Debutul turneului a fost furtunos, cu multe rezultate interesante provocate și de faptul că sistemul de tragere la sorți s-a schimbat în acest an, tragerea accelerată împerechind jucători mai puternici încă din prima rundă”, declară Alin Câmpeanu, președintele Șah Club Vados Arad.

În fruntea clasamentului după șase runde sunt cei doi mari maeștri maghiari Tamas Banusz și Balog Imre, ambii cu 5,5 puncte. Favoritul numărul 1, ucrainianul Zubov e însă aproape, la jumătate de punct distanță, la fel ca și alți 10 șahiști, printre care și românii Vladislav Nevednichy (AEM Timișoara), Adrian Petrișor (Șah Club Galați), Costel Burnoiu (Univ. Târgoviște) și Mihnea Costachi (Univ. Alba Iulia).

Turneu de blitz

S-a disputat și turneul de blitz, câștigat de marii maeștrii Balog Imre și Ulvi Bajarani, ambii cu 8 puncte, podiumul fiind completat de talentatul junior albaiulian Costachi. **JA-D.L.**

Instantaneu din Festivalul de șah arădean FOTO: JA

Şi ei au stat în spatele performanţelor lui Gag

ARAD. Indiscutabil, arădeanul Andrei Gag este revelația acestui an în atletismul românesc la nivelul seniorilor. Aruncătorul de greutate a izbutit în acest sezon să obțină calificarea la „mondialele” din China, baremul pentru Olimpiada de la Rio de Janeiro și a doborât recordul național cu o aruncare de 20,96 m, în concursul care i-a adus titlul balcanic.

În spatele acestor rezultate, aparent stau doar antrenorii și președintele FR Atletism, arădeanul Sandu Ion, dar în realitate sunt și alții. Despre cine este vorba ne-a spus chiar Andrei Gag: „Mulțumesc tuturor celor care m-au susținut în realizarea acestor rezultate. În mod deosebit lui Dimitrie Muscă de la Combinatul Agroindustrial Curtici și lui Jean Copil de la Hotel Coandi, oameni care apreciază și susțin sportivii de performanță”.

Întrebat ce-și propune de la Campionatul Mondial de la Beijing, unde va intra în concurs pe 23 august, ora 10, în calificările pentru un loc în finala de 12, atletul cu dublă legitimare CS Municipal Arad - CSM Suceava, a punctat: „Particip în premieră la o astfel de competiție la nivelul seniorilor și accederea în finală ar fi un obiectiv de bun simț. Apoi, orice loc în plus ar însemna un bonus. Momentan prezența mea la Beijing este incertă din pricina unei întinderi musculare, dar (se) fac eforturi pentru a fi apt la ora calificărilor. Imediat după Campionatul Mondial voi efectua o intervenție chirurgicală la șold pe care o tot amân de ceva vreme, pentru a intra în anul olimpic în pletitudinea forțelor”. **JA-D.S.**

Andrei Gag, în luptă cu bila de oțel FOTO: FAN

Decebal Grădinariu FOTO: JA

UTA se pregăteşte de un triunghiular

MALLNITZ. Utiștii au avut program mai lejer la finalul săptămânii trecute, mai bine zis sâmbătă, când au vizitat orașul Linz, în prima parte a zilei, pentru ca după-amiaza să fie străbătută toată stațiunea Mallnitz. Una înconjurată de munți și păduri, unde au putut fi văzute multe minunății ale naturii.

Duminică și luni, elevii lui Roland Nagy au avut câte două antrenamente, unul fizic, dimineața, altul tehnico-tactic, după amiaza, pentru ca azi să participe la un triunghiular, cu SV Spittal și o echipă din Italia, nedesemnată încă.

Apoi, miercuri, după micul dejun, delegația UTA-ei se va întoarce acasă, pentru ca sâmbătă, ora 11, pe arena din Sînicolau Mic, alb-roșii să dispute un alt meci de verificare, contra celor de la FC Caransebeș. Joi va fi recuperare, iar vineri un antrenament. Team-managerul UTA-ei, Decebal Grădinariu, ne-a anunțat că niciun jucător nu este accidentat, iar alarma din dreptul lui Alin Gligor a fost una falsă, acesta având doar o banală întindere musculară. **JA-L.S.**

Antrenament mutat din cauza banilor restanţi

PÂNCOTA. Lucrurile stau cam așa: jucătorii nu și-au primit salariile din luna aprilie, au tot spus că își vor banii, iar aceștia nu au venit. Au dorit să vorbească, ieri dimineață, cu conducerea, dar Pavel Piroș nu avea ce să le spună concret. Așa se face că antrenamentul nu a mai avut loc, a fost mutat după-amiază, iar președintele, alături de Ionuț Popa, a mers la Primăria Pâncota, pentru o ședință de urgență.

„Nu-i nicio grevă la noi. Ionuț Popa a uitat să-i anunțe pe jucători că nu mai e antrenament luni dimineață, ci doar după-amiază. Dimineață am plecat cu el la Primăria din Pâncota, pentru că aveam ședință. Totul e în regulă, stați liniștiți, banii vor ajunge la băieți” - ne-a spus Piroș.

Ionuț Popa, în stilul său caracteristic, a comentat: „Eu am declanșat acest scandal. Sunt de la MOSSAD, tot eu îl și închei. Antrenamentul e după-amiază, de la ora 17,30. Lucrurile sunt clarificate”. Cele două luări de poziție au fost luate exact la finalul ședinței de la Primăria Pâncota. Vom vedea dacă lucrurile sunt clare, zilele viitoare, mai ales că primarul Iosif Retter a refuzat o declarație oficială, dar i-a scăpat printre dinți o înjurătură la adresa lui Piroș. Bugetul pentru club a fost, totuși, votat, însă termenii continuității la „Șoimii” par să fie incerți. Oare, se mai iubesc Retter și Piroș? **JA-L.S.**

Ionuț Popa FOTO: FAN

JURNAL ARĂDEAN

Angelique Kerber FOTO: EPA

Kerber a triumfat la Stanford

TENIS. Jucătoarea germană Angelique Kerber, locul 11 WTA, a câștigat, duminică, turneul de la Stanford, al patrulea său titlu din acest an, cifră prin care a egalat-o pe sportiva americană Serena Williams, liderul mondial. Kerber a învins-o în finală pe jucătoarea cehă Karolina Pliskova, numărul 8 mondial, scor 6-3, 5-7, 6-4, în două ore și șapte minute. Angelique Kerber s-a mai impus în acest an la Charleston, Stuttgart și Birmingham. Serena Williams a câștigat în 2015 Australian Open, Roland Garros, Wimbledon și turneul de la Miami.

SURSA: MEDIAFAX

Tuncay Şanli FOTO: FAN

Tuncay va fi coleg cu Mutu în India

FOTBAL. Fostul internațional turc Tuncay Șanli (33 de ani) a semnat un contract cu FC Pune City, grupare care l-a achiziționat în această vară și pe atacantul Adrian Mutu, a anunțat, luni, clubul indian.

Atacantul Tuncay Șanli, fost component al echipei Fenerbahce, a jucat ultima dată pentru Umm Salal, în Qatar. Tuncay are 80 de selecții și 22 de goluri pentru naționala Turciei. **SURSA: MEDIAFAX**

A tras după autocarul Herthei

FOTBAL. Un necunoscut care circula cu o motocicletă a tras un foc de armă asupra autocarului echipei Hertha Berlin, la Bielefeld, unde formația pregătită de Pal Dardai urma să joace un meci în Cupa Germaniei. Potrivit sursei citate, în momentul incidentului în autocar se afla doar șoferul, iar acesta nu a fost rănit. Autocarul se deplasa la gara din Bielefeld, pentru a lua echipa și a o duce la hotel. Motociclistul a depășit autocarul și inițial a făcut un gest amenințător cu pumnul, după care a îndreptat o armă spre șofer și a tras. „Suntem șocați de ce s-a întâmplat și sperăm că vinovatul va fi prins. Din fericire șoferul nostru a scăpat doar cu o sperietură", a declarat Michael Preetz, oficial al clubului german.

SURSA: MEDIAFAX

„Dacă eram mai concentraţi..."

Antrenorul Stelei spune că echipa sa nu are un complex că nu câștigă acasă.

FOTBAL. Mirel Rădoi consideră că în alți ani jocul era mai echilibrat, însă de această dată „balanța a fost net" în favoarea Stelei, după 0-0 cu Dinamo.

„A fost un derbi încins, dar în această seară consider că a fost o singură echipă pe teren, Steaua București. Azi puteam face diferența dacă eram mai concentrați la finalizare, pentru că am avut ocazii foarte clare. Din păcate le-am risipit ușor. Îmbucurător însă e faptul că la final i-am văzut pe cei de la Dinamo că se bucurau de parcă ar fi câștigat campionatul. Am avut ocazii, că nu marcăm e o problemă a noastră, dar nu avem un complex că nu câștigăm acasă. Balanța a fost net în favoarea noastră, în alți ani jocul era mai echilibrat", a spus Rădoi.

Mirel Rădoi a precizat că Alexandru Chipciu și-a dorit mult să marcheze și ar fi putut să încheie seara frumos, având în vedere faptul că a avut o ocazie mare de gol. „Chipciu își dorea foarte mult să marcheze, și-a pus presiune singur pe el și la câteva faze nu a luat decizia cea mai bună. Dar în același timp se putea încheia foarte frumos seara pentru el dacă la acea bară mingea intra în plasă", a explicat Rădoi.

Oficialul stelist a menționat că nu l-a folosit pe Paul Papp, ținta criticilor după meciul cu Partizan Belgrad, deoarece nu știa cum vor reacționa suporterii. „Azi am preferat să nu riscăm, să îl protejăm pentru că nu știam reacția publicului. Ne temeam să nu fie împotriva lui. Noi ne bazăm pe el în continuare indiferent de ce spun unii și alții", a spus Rădoi.

Întrebat dacă Budescu a fost propus echipei Steaua, Mirel Rădoi a răspuns: „Eu pot să spun atât: Budescu e un jucător foarte bun, dar nu poate face obiectul unui transfer de 1,5 milioane de euro în România".

„Nu puteam mai mult"

Tehnicianul echipei Dinamo, Mircea Rednic, este mulțumit de rezultat, dar nu și de joc, el adăugând însă că formația sa nu ar fi putut mai mult în fața grupării din Bulevardul Ghencea.

„Este un punct și sunt mulțumit de rezultat. Dar nu și de joc, mai ales de cel din repriza a doua, când am suferit. În seara asta noi nu puteam mai mult. Primul obiectiv al nostru a fost să nu primim gol. Îi felicit pe portar și întreaga defensivă. Recunosc că am avut și puțin noroc, dar într-un meci cu Steaua mai mult nu puteam la ora actuală. Anul trecut Steaua a câștigat 3-0 sau 3-1, acum e un egal. Nu e Steaua mai slabă acum. E adevărat că au plecat câțiva jucători buni, dar au și venit alții la fel, cum sunt Tade, Muniru sau Alcenat. Eu nu am avut prea multe soluții pe bancă, am avut jucători de 16, de 18 ani. Jucători fără experiență și poate din cauza asta Steaua ne-a și dominat în repriza a doua", a spus Rednic.

Întrebat dacă mai vrea vreun jucător la Dinamo, Rednic a răspuns: „Au și venit deja doi: un atacant și Palici, un mijlocaș ofensiv". **SURSA: MEDIAFAX**

Duel între Mevlja şi Tade FOTO: STEAUAFC.RO

Vojinovici: „Începem să arătăm ca o echipă"

FOTBAL. Căpitanul formației Dinamo București, Aljosa Vojnovici, a declarat că rezultatul nu este perfect, dar a precizat că jucătorii lui Mircea Rednic încep să arate a echipă.

„Am alergat mult. Steaua e o echipă bună, dar cred că noi am jucat mai bine astăzi. Am avut câteva ocazii și personal sunt foarte satisfăcut de jocul nostru. Rezultatul nu e perfect pentru Dinamo, dar cred că începem să semănăm cu o echipă. În următorul meci trebuie să arătăm că acest punct nu a fost norocos. În țara mea când ai un astfel de public se spune că este al 12-lea jucător și e adevărat sută la sută. Am jucat pentru ei, ne-au dat forță în teren. Sunt indispensabili pentru noi", a spus Vojnovici.

Fundașul Patrice Feussi a afirmat că nu este important cine a dominat întâlnirea. „Meciul s-a terminat 0-0, nu mai este atât de important cine a dominat. Important e că am scos un rezultat pozitiv. 0-0 e un rezultat bun, nu? Dacă anul trecut am pierdut două meciuri, anul acesta avem un rezultat pozitiv. A fost decizia antrenorului să mă înlocuiască și până la urmă a fost bine", a precizat Feussi. Mijlocașul Ionuț Nedelcearu consideră că rezultatul este echitabil: „Da, ne mulțumim cu acest rezultat de egalitate, deoarece venim după un șir lung de meciuri împotriva Stelei fără victorie. Ei în a doua repriză au avut mai mult posesia, dar și noi am avut câteva ocazii prin care puteam marca și cred că este un rezultat echitabil".

SURSA: MEDIAFAX

Vojinovic e căpitanul „câinilor" FOTO: FCDINAMO OFICIAL

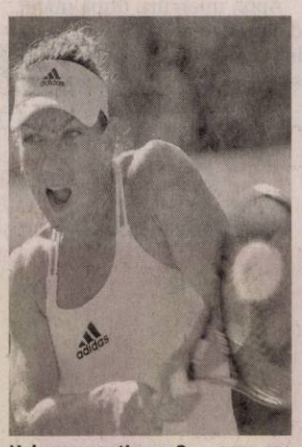

Halep se menţine pe 3 FOTO: EPA

Cinci românce în top WTA 100

TENIS. Jucătoarea Simona Halep se menține pe locul 3 în clasamentul WTA, cu 5.151 de puncte, conform ierarhiei ce a fost dată publicității luni, în care primele două poziții sunt ocupate în continuare de Serena Williams (SUA) și Maria Șarapova (Rusia).

Irina-Camelia Begu a coborât de pe locul 29 pe 30, ea având 1.616 puncte, Monica Niculescu a urcat de pe 39 pe 36, cu 1.335 de puncte, Alexandra Dulgheru a coborât de pe 47 pe 49 (1.036 de puncte), iar Andreea Mitu a urcat de pe 75 pe 74 (780 de puncte).

În top 200 se mai află Patricia Maria Țig - coborâre de pe locul 115 pe 116, cu 509 puncte, Ana Bogdan - menținere pe 177, cu 291 de puncte și Sorana Cîrstea - menținere pe 178, cu 289 de puncte.

La dublu, Monica Niculescu a coborât de pe locul 49 pe 50, cu 1.530 de puncte, Irina-Camelia Begu a coborât de pe 57 pe 58, cu 1.391 de puncte, iar Raluca Olaru a înregistrat de asemenea o coborâre, de pe locul 62 pe 63, cu 1.340 de puncte.

Primele 5 poziții în clasamentul de simplu WTA sunt ocupate de următoarele jucătoare: 1. Serena Williams (SUA) 12.371 puncte, 2. Maria Șarapova (Rusia) 6.386 p, 3. Simona Halep (România) 5.151 p, 4. Petra Kvitova (Cehia) 4.995 p și 5. Caroline Wozniacki (Danemarca) 4.905 p. **SURSA: MEDIAFAX**

„Am inspectat sala de la Cluj"

GIMNASTICĂ. Președintele FR Gimnastică, Adrian Stoica, a declarat că organizarea CE de gimnastică artistică din 2017 la București este pusă în pericol de întârzierea construcției noii săli polivalente din Capitală, astfel că a inspectat sala din Cluj, de 7.200 de locuri, „o potențială gazdă". România va organiza în 2017 Campionatele Europene de gimnastică artistică, eveniment care ar urma să se desfășoare în noua sală polivalentă din cadrul Complexului „Lia Manoliu", dar a cărei construcție nu a fost încă începută, lucrările fiind întârziate din cauza contestațiilor făcute la licitația de acordare a contractului. În aceste condiții, singura variantă viabilă pentru organizarea Campionatului European din 2017 devine Sala Polivalentă din Cluj-Napoca, aceasta fiind cea mai mare și modernă din România în prezent. „Se caută o variantă pentru organizarea Campionatului European din 2017, care va fi organizat în România. Am fost la Cluj-Napoca , am văzut noua sală de acolo, facem studii de fezabilitate dacă se poate organiza acolo și vom vedea ce va fi. Cert este că o decizie trebuie luată până în septembrie, iar apoi depindem și de acordul forului european UEG", a declarat Adrian Stoica.

SURSA: MEDIAFAX

Adrian Stoica FOTO: FAN

Hoban a marcat pentru Hapoel

FOTBAL. Mijlocașul Ovidiu Hoban a marcat un gol în partida pe care echipa sa, Hapoel Beer Sheva, a terminat-o la egalitate, duminică, în deplasare, scor 1-1 (0-1), în fața formației Hapoel Ra'anana, în etapa a II-a a grupei B a Cupei Ligii Israelului. Hoban (32 de ani) a înscris în minutul 52 cu un șut fabulos trimis de la circa 35 de metri la vinclu. Gazdele au deschis scorul prin Elis Bakaj, fost jucător la Dinamo, în minutul 32.

SURSA: MEDIAFAX

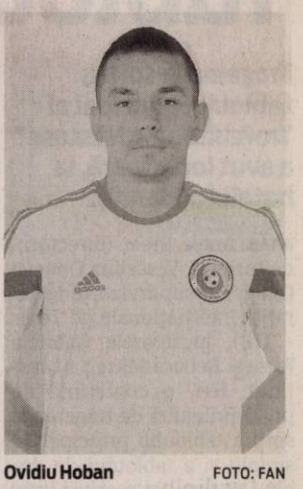

Ovidiu Hoban FOTO: FAN

Al 10-lea câștigat de Nishikori

TENIS. Japonezul Kei Nishikori, cap de serie numărul 2, a câștigat, duminică, turneul de la Washington, acesta fiind al zecelea titlu ATP din cariera sa, al treilea din 2015. Nishikori l-a învins în finală pe americanul John Isner, cap de serie numărul 8, scor 4-6, 6-4, 6-4. Sportivul japonez s-a mai impus în acest an la Memphis și la Barcelona. Anterior, el a câștigat turneele de la Delray Beach (2008), Tokyo (2012), Memphis (2013 și 2014), Barcelona (2014), Kuala Lumpur (2014) și Tokyo (2014).

SURSA: MEDIAFAX

Kei Nishikori FOTO: EPA

Un junior a murit în Brazilia

FOTBAL. Leonardo de Paula Oliveira a încetat din viață la vârsta de 17 ani, sâmbătă, la scurt timp după ce s-a ciocnit cap în cap cu un adversar la un meci din campionatul regional under 20 din Santa Catarina, informează Mundo Deportivo. Leonardo de Paula Oliveira, fundaș al echipei Inter de Lages, s-a ciocnit de un jucător de la formația Metropolitano Blumenau la un duel aerian. Fotbalistul în vârstă de 17 ani și-a pierdut cunoștința imediat și a fost transportat la un spital din apropiere. Medicii au încercat să îl resusciteze timp de 80 de minute, însă jucătorul nu a mai putut fi salvat.

SURSA: MEDIAFAX

ARTEX SCM VINDE

MAŞINĂ DE DECUPAT ŢESĂTURI (BANZIG)

☎ 0357-408-275; 0357-408-276 (168740)

Transformă nemulţumirea în siguranţă!
ARTEX SCM
SOCIETATE CU TRADIŢIE ÎN DOMENIUL TEXTIL,

ANGAJEAZĂ

- **CONFECŢIONERI ÎMBRACĂMINTE sau PERSOANE CUNOSCĂTOARE DE MESERIE pentru cusut;**
- **MAIŞTRII şi TEHNOLOGI în pregatirea producţiei.**

OFERIM: *climat de lucru european; *salarii motivate în acord individual şi regie; *tichete de masă; *primă de transport - prezenţă; *premii; *un singur schimb; *asistenţă medicală.

Angajările se fac pe bază de probă de lucru.
DETALII: telefon: 0357- 408275; 0357- 408276
(875705)

Policlinica dr. Turcin

Telefon: 0257/285510,
e-mail:
policlinicaturcin@gmail.com
http://www.policlinicaturcin.ro

Policlinica DR. TURCIN

oferă:

- Cardiologie (EKG, Ecografie cardiacă,
- Dopler vascular, Holter EKG si TA, Test de effort,
- Oftalmologie adulţi si pediatrie (testare vedere de la 6 luni, chirurgia cataractei de la 1.200 Ron, câmp vizual, optica medicală),*
- ORL adulţi şi pediatrie (videoendos-copie, testări alergologice)*
- pneumologie,
- gastroenterologie,
- neuropsihiatrie,
- medicină de familie,
- ecografii generale
- analize Siguranţa Circulaţiei.

*consultaţiile la ORL, Oftalmologie şi Psihiatrie sunt GRATUITE cu bilet de trimitere de la medicul de familie
(750218)

Angajam urgent
BARBATI: 550 RON NET pe luna (pt curatenie+manipulare cutii-usoare) si **FEMEI:** 450 RON NET pe luna(pt curatenie) la magazine-haine din Galleria Mall ARAD. Program: 08-11 dimineata doar cu contract-munca. Solicitam si oferim seriozitate.
Info la tel: **0745381288**
(169595)

Publicitate 0257/280.904

SCP EXPERT SPRL
practicieni în insolvenţă

ANUNŢ DE LICITAŢIE PUBLICĂ

EXPERT SPRL Arad în calitate de lichidator judiciar al CONTOR GROUP SA Arad (societate in faliment - dosar 2469/108/2011* aflat pe rolul Tribunalului Arad) scoate la vânzare prin licitaţie publică, deschisă, cu strigare următoarele bunuri:

Descriere imobil	Valoare de pornire in licitatia din data de 27.08.2015 (euro fara TVA)
Teren fără construcţii în suprafaţă totală de 5.000 mp situat în Arad, Calea Bodrogului, nr. 6, jud. Arad, identificat în CF nr. 318043 – Arad	85.000 Euro

Pretul mentionat nu include TVA, care este taxabil in conformitate cu prevederile codului fiscal.
Licitatia pentru bunul susmentionat va avea loc la data de **27.08.2015 ora 11:00** la sediul debitoarei din Arad, Calea Bodrogului, nr. 2-4, jud. Arad.
Regulamentul de desfasurare a licitatiei se poate consulta la sediul debitoarei, sau pe www.contorgroup.ro
La licitatie pot participa persoanele fizice sau juridice, care pana la data si ora licitatiei au depus o garantie de participare egala cu 10% din pretul de pornire exclusiv TVA al bunului licitat si documentele prevazute de regulamentul de licitatie. Platile in lei se efectueaza la cursul comunicat de BNR pentru data operatiunii.
In situatia neadjudecarii licitatiile vor fi reluate dupa publicarea in prealabil a unui nou anunt publicitar.
Informatii suplimentare se pot obtine la telefoanele 0257208104 dna. Sas Martha sau 0257208270, 0728105062 dl. Medrea Eugen.

ACTIV GRUP IPURL

Cu sediul în Arad, str. Tribunul Buteanu, nr.1, ap.1, jud.Arad, lichidator judiciar al **SC GLOBAL DYNAMIC SOLUTIONS SRL**, CUI 15432970 cu sediul in Arad, Cart. Micalaca, nr. 10, bl.315, sc. A, ap. 5, jud. Arad, jud. Arad nr ORC J02/596/2003, societate în faliment, debitor în dosarul 4673 /108/2010, pe rolul Tribunalului Arad, secţia Civilă, anunţă vânzarea la licitaţie publică, conform prevederilor Legii 85/2006, a bunului imobil situat în **Arad str. Decebal, nr. 6, et. 1, ap. 5 B, jud. Arad**, inscris in Cartea Funciara nr. 301156-C1-U3, CAD: 10204/VI, top: 904.905/b.2.b/V/II, **in suprafata de 122 m.p.**, avand cote teren 84/1869, compus din 4 birouri, 2 bai, hol, cota construita 122/1899. Terenul aferent ap. proprietate personala, cu preţul minim de începere a licitaţiei de **180.000 lei (pret care nu include TVA).**

Licitaţia va avea loc în data de **27.08.2015**, ora 14[00], la sediul ACTIV GRUP I.P.U.R.L. Garanţia pentru înscrierea la licitaţie este de 10% din preţul de începere a licitaţiei. Înscrierile şi achitarea garanţiei de participare la licitaţie se pot face pana cu 1 ora înainte de începerea licitaţiei. În caz de neadjudecare, licitaţia se reia cu acelaşi preţ de începere a licitaţiei, în acelasi loc si la aceeasi ora, in data de **03.09.2015**, respectiv în data de **10.09.2015**. Regulamentul de organizare a licitaţiei si relaţii suplimentare se pot obtine la sediul ACTIV GRUP IPURL, tel/fax. 0257.214821, mobil 0744.697814 sau email activ_grup@yahoo.com.

GARSONIERE

- **Cumpăr garsonieră,** apartament 1 cameră, banii jos, 0755.483.216, 0746.055.126. 117416
- **Vând garsonieră** în Confecţii, str. Rodnei Bl. 100, 0722.740.808. 169576

AP. 1 CAMERĂ

- **Vând apartament** 1 cameră şi dependinţe, zona Vlaicu, 0357/425741; 0770.348.681. 157518

AP. 2 CAMERE - ARAD

- **Noi cumpărăm** apartament 2-3 camere, garsoniere. Plata pe loc!!! 0752.510.776. 842293
- **Cumpăr apartament** 2-3 camere, plata pe loc, 0746.055.126, 0724.512.512. 117418
- **Persoană fizică** cumpăr apartament 2 camere cu banii jos!!! Ofer preţul corect. Fără agenţii imobiliare, 0772.155.210. 989614
- **Vând apartament** 2 camere, 74 mp, et. 4, cartierul Alfa, geamuri termopan la camere, contorizat apă, căldură, aer condiţionat, cameră mare, fără intermediari, preţ negociabil. Telefon 0734.346.993, orele 10-19. 168997
- **Vând apartament** 2 camere etaj II, P-ţa Romană cu mobilă, utilităţi şi garaj legal construit. Telefon 0723.763.027. 176407
- **Vând apartament** 2 camere, Alfa, str. Hunedoarei, bloc nou, decomandat, parter, 55 mp, termotecă, 27.000 Eur. Tel. 0747.320.163. 178297

CASE - ARAD

- **Vând casă,** 3 camere, central, str. Bariţiu nr.4, singur în curte, 250 mp teren, amenajată, centrală pe gaz, 79.000 Eur. Tel. 0744.849.390. 178296

CASE - JUDEŢUL ARAD

- **Vând casă** în Păuliş, aproximativ 100 mp+anexe, 2000 mp grădină. Necesită renovare, 19.000 Eur/negociabil, ☎0758.978.096. 178445
- **Vând urgent** casă, Bodrogul- Nou, 10 km-Arad. Preţ 16.000 Eur/negociabil, ☎0756.127.392. 149022

CASE DE VACANŢĂ - JUD. ARAD

- **Vând cabană** cu teren aferent, zonă liniştită cu mobilă şi alte lucruri. Telefon 0723.763.027. 176488

TERENURI LOCAL

- **Vând teren** agricol 1,70 ha Arad. Telefon 0756.314.331. 140099

TERENURI JUDEŢ

- **Vând loc** de casă în Cuvin 1.900 mp. Telefon 0723.791.460. 170636
- **Vând teren** intravilan în staţiunea Moneasa. Telefon 0751.245.667. 146190
- **Vând teren** intravilan, localitatea Horia, 500 mp, 3.600 Eur, ☎0743.325.339. 158558

CABINET INDIVIDUAL DE INSOLVENŢĂ
DĂRĂU LAURA GABRIELA
lichidator judiciar al
S.C. BRASIL COMPANY S.R.L.
VINDE PRIN LICITAŢIE PUBLICĂ
Autoturism Dacia Logan cu nr. de înmatriculare : AR-08-SLB, an fabricaţie : 2007, benzină, capacitate cilindrică : 1390 cmc.

PREŢ DE PORNIRE:
6162 Lei inclusiv TVA
Licitaţia se ţine în data de 19.08.2015 orele 12,15 la sediul lichidatorului judiciar din Arad, B-dul Revolutiei, Nr.70, Bl.H12, Sc.C, Ap.3, Jud.Arad.
În caz de neadjudecare licitaţia se va repeta, în aceleaşi condiţii, în data de 26.08.2015 la ora 12,15 şi respectiv în data de 02.09.2015 la ora 12,15
Înscrierea la licitaţie se face până în data de 18.08.2015 la ora 11,00 , respectiv în data de 25.08.2015 la ora 11,00 şi în data de 01.09.2015 la ora 11,00.
Cei care doresc să participe la licitaţie trebuie să achite garanţia de participare, care este 10% din valoarea bunului.
Informaţii privind condiţiile de participare la licitaţii se pot obţine la sediul lichidatorului judiciar din Arad, B-dul Revolutiei, Nr.70, Bl.H12, Sc.C, Ap.3, Jud.Arad. Tel.0722 751995, E-mail: darau_laura@yahoo.com
(178378)

OPTICA Veszi
www.opticaveszi.ro

Vară, căldură mare, radiaţii solare.

Corpul nostru trebuie protejat dar, atenţie, să nu uităm nici de ochii noştri, căci şi ei trebuie protejaţi împotriva razelor UV.
La Optica Veszi poţi alege ochelarul potrivit, fiind şi la modă şi protejat la maxim împotriva razelor UV.

Aşa că începând cu 1 august vă oferim reduceri la ochelarii de soare Ray Ban, Versace, Persol, Bvulgari, Vogue, Arnette şi Oakley între 10 - 20%.

Vă aşteptăm între orele 8,00 - 18,00 în magazinele noastre!

*Rame Versace, Giorgio Armani, Kenzo, Dolce&Gabbana in limita stocului disponibil

** Lentile plastic monofocale, antireflex, antizgarietura

B-dul Revolutiei nr. 94
Tel. 0257-281058

B-dul Revolutiei nr. 68
Tel. 0257-228188

Bulevardul Revolutiei Nr.55

(750269)

H (751347)

CHIRURGIE ESTETICĂ

Dr. Horia Şiclovan

www.drsiclovan.com

0720 535 987

TEXTILE house SECOND HAND

10 AUGUST 2015 – 22 AUGUST 2015

PREŢURI
DIN CE ÎN CE MAI MICI !

16 LEI 14 LEI 12 LEI
10 LEI 8 LEI 6 LEI 5 LEI
4 LEI 3 LEI 2 LEI

Str. Corneliu Coposu Nr. 2
Calea Aurel Vlaicu Nr. 181-183

Orar:
L-S 10–19
D 10–14

8750220

JURNAL ARĂDEAN

Au prima zonă de tranzit pentru imigranţi ilegali

BUDAPESTA. Budapesta a deschis prima zonă destinată imigranților clandestini, într-un pasaj subteran lângă gara Keleti, sâmbătă, a anunțat șeful structurilor de poliție din cadrul Consiliului Municipal al capitalei ungare, relatează MTI. Consiliul asigură acces la servicii de igienă și medicale de bază în zona desemnată, a precizat Gyorgy Peto.

Este imposibil ca imigranții să dispară peste noapte de pe trotuarele și din spațiile publice ale capitalei, iar deschiderea unor zone de tranzit face posibilă reducerea prezenței lor în aceste locuri, a adăugat el. Zone similare urmează să fie deschise la gările Nyugati și Deli, a anunțat Peto săptămâna trecută. Partidul xenofob și antieuropean Jobbik (extremă dreapta) a afirmat că imigranții ilegali nu ar trebui să rămână suspendați în gările din Budapesta și că nu există niciun „motiv rațional" care să justifice transformarea Budapestei într-un „adăpost pentru refugiați". Un consilier local, Adrian Magvasi, a declarat într-o conferință de presă că ținerea imigranților clandestini lângă gări i-ar putea ajuta să plece din oraș, dar că interesul locuitorilor din zonele respective este ca aceștia să fie plasați în afara zonelor locuite.

SURSA: MEDIAFAX

Imigranti ilegali în Ungaria — FOTO: EPA

Atacatoarea a fost rănită în schimbul de focuri cu poliția — FOTO: EPA

Atac asupra consulatului SUA din Istanbul

ISTANBUL. Două persoane înarmate au deschis focul luni asupra consulatului Statelor Unite din Istanbul, declanșând un schimb de focuri cu poliția, înainte de a fugi, relatează presa turcă, citată de Associated Press în pagina electronică.

Potrivit agenției oficiale Anadolu, poliția a reținut ulterior o femeie, care ar fi unul dintre atacatori. Femeia a fost rănită în schimbul de focuri cu poliția și a fost prinsă în interiorul unei clădiri din apropiere, unde se ascunsese. Nicio altă persoană nu a fost rănită în urma atacului.

Conform unor surse din poliție citate de Anadolu, femeia reținută este membră a unei grupări de stânga interzise. Biroul guvernatorului din Istanbul a precizat că poliția caută o altă femeie implicată în atac.

Femeia reținută, Hatice Asik, are 42 de ani și este membră a grupării de extremă-stânga Partidul Revoluționar pentru Eliberarea Poporului (DHKP-C), a precizat Anadolu.

Ambasada SUA din Turcia a anunțat că oficialii americani cooperează cu autoritățile turce pentru a investiga incidentul. Consulatul va rămâne închis pentru public până la noi ordine, a precizat ambasada. Atacurile nu au fost revendicate imediat și deocamdată nu se știe dacă atentatul de la secția de poliție are vreo legătură cu atacul armat de la consulatul SUA.

SURSA: MEDIAFAX

Cer abolirea armelor nucleare

Secretarul general al ONU Ban Ki-moon a îndemnat într-un mesaj, la fel ca Taue şi alţii, la abolirea armamentului nuclear.

NAGASAKI. Orașul Nagasaki a marcat duminică 70 de ani de când a fost bombardat atomic prin îndemnuri la abolirea armelor nucleare și oprirea eforturilor Guvernului Shinzo Abe de a slăbi restricțiile impuse armatei japoneze, relatează AP în pagina electronică.

„Nu putem accepta acest lucru", a subliniat Sumiteru Taniguchi, în vârstă de 86 de ani, după ce a descris în termeni șocanți suferința și modul în care au murit alți oameni în atacul atomic de pe 9 august 1945 asupra orașului Nagasaki. Reprezentanți din 75 de țări, inclusiv ambasadorul Statelor Unite Caroline Kennedy, s-au aflat printre persoanele care s-au reunit sub un baldachin alb, înalt, care să le protejeze de cele 31 de grade Celsius, duminică dimineața, în Parcul Păcii din oraș.

Un clopot a răsunat, iar participanții au păstrat un moment de tăcere la ora locală 11.02 (5.02, ora României), momentul în care un bombardier american de tip B-92 a largat bomba atomică, omorând peste 70.000 de persoane și determinând Japonia să capituleze, ceea ce a condus la sfârșitul celui de-al Doilea Război Mondial. Prima bombă atomică, largată la Hiroshima, cu trei zile mai înainte, a ucis aproximativ 140.000 de persoane. Proiectele legislative ale lui Abe în domeniul securității, despre care afirmă că sunt necesare pentru a consolida capacitățile de disuasiune ale Japoniei în fața amenințărilor tot mai puternice din regiune, se lovesc de o opoziție publică rigidă. Aceste proiecte modifică limitările de natură constituțională care reduc armata la autoapărare, permițând forțelor japoneze să apere aliați în circumstanțe limitate.

Primarul orașului Nagasaki Tomihisa Taue a evocat, în fața participanților la ceremonie, „neliniștea generalizată" în legătură cu aceste proiecte, care au trecut de Camera inferioară a Parlamentului și se află în prezent în Senat.

„Îndemn Guvernul Japoniei să asculte aceste voci și să liniștească îngrijorările", a declarat Taue. **SURSA: MEDIAFAX**

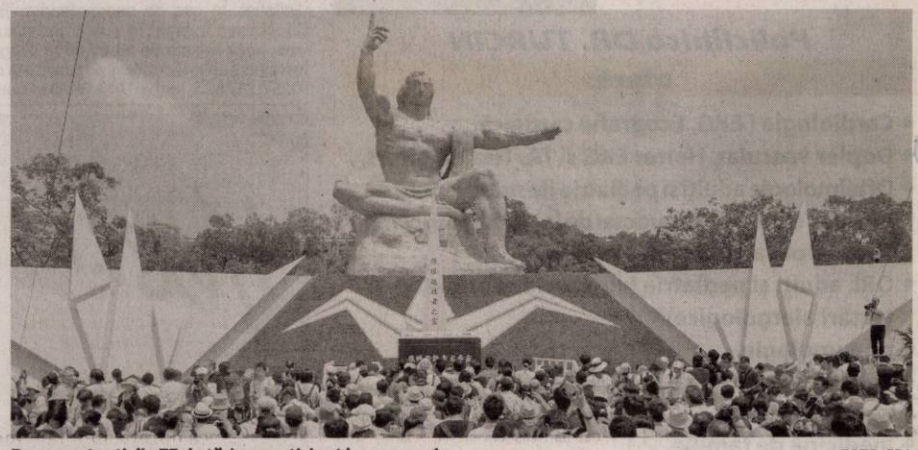

Reprezentanţi din 75 de ţări au participat la ceremonie — FOTO: EPA

Program mare publicitate: pe B-dul Revoluției, nr. 62 luni-vineri: 9.00-16.00

EUROSMART SOLUTIONS

EUROSMART I.P.U.R.L
societate profesională practician în insolvență
vinde prin licitație publică următoarele imobile:

TEREN EXTRAVILAN ARABIL, în Arad exterior Vest și Pecica exterior Vest, DN 7, pe partea dreaptă în sensul de mers spre Pecica FN, în vecinătatea Hanului de la Răscruce, jud. Arad, teren în suprafață de 75.000 mp. CF 308884 CAD: 10579 TOP: 80.983/3; CF 308892 CAD: 10544 TOP: 80.893/4; CF 300973 CAD: 2906 TOP: 244.1211/17.
PREȚ: 150.000 Euro
Notă: cu privire la regimul TVA se vor aplica prevederile legale în vigoare

Licitația va avea loc în data de 19.08.2015 orele 13.00 la sediul EUROSMART IPURL Arad, str. I. Georgescu nr. 4A. În caz de neadjudecare licitația se va repeta, în aceleași condiții, în data de 02.09.2015 la ora 13.00. Înscrierea la licitație se face până cel târziu cu 24 de ore înainte de fiecare licitație. Cei care doresc să participe la licitație trebuie să achite garanția de participare, care este 10% din valoarea bunului/bunurilor. Informații privind condițiile de participare la licitații și caietele de sarcini se pot obține la sediul EUROSMART IPURL ARAD 310087 Ion Georgescu nr. 4 A.
Tel. 0257-257143; 0744-530649; E-mail: office@eu-smart.ro
(178375)

EVIDENȚIAZĂ-TE!

Talon valabil până în 30 septembrie 2015

Text: **DATA apariției:**.....
.....
.....
.....
.....
.....
.....

Date personale:
Nume şi Prenume:
Telefon:
Buletin de identitate:

TALON + PREȚUL CATEGORIEI AFERENTE

Anunțurile se preiau zilnic, la ghișeu, până în ora 16[00], după această oră, se pot prelua doar prin intermediul sistemului online de preluare al anunțurilor disponibil pe www.jurnalaradean.ro . Anunțurile de mică publicitate din Jurnal Arădean se publică pe baza talonului din ziar
Redacția nu își asumă responsabilitatea pentru conținutul anunțurilor de mică publicitate!
JURNAL ARĂDEAN

SCP EXPERT SPRL
practicieni în insolvență

ANUNȚ DE LICITAȚIE PUBLICĂ

EXPERT SPRL Arad în calitate de lichidator judiciar al **CONTOR GROUP SA Arad** (societate în faliment - dosar 2469/108/2011* aflat pe rolul Tribunalului Arad) scoate la vânzare prin licitație publică, deschisă, cu strigare următoarele bunuri:

Descriere imobil	Valoare de pornire in licitatia din data de 27.08.2015 (euro fara TVA)
Imobil situat în Arad, Calea Bodrogului, nr. 2-4, jud. Arad, proprietatea Contor Group SA, inscris in CF nr. 331226 Arad, compus din teren în suprafața de 21.940 mp si constructii (hala 6000mp desfasurati si alte constructii conexe de productie si depozitare), impreuna cu echipamentele si instalatiile aferente functionarii acestui imobil (bunuri mobile).	3.076.802 Euro

Pretul menționat nu include TVA, care este taxabil în conformitate cu prevederile codului fiscal.
Licitația pentru bunul susmenționat va avea loc la data de **27.08.2015 ora 12:00** la sediul debitoarei din Arad, Calea Bodrogului, nr. 2-4, jud. Arad.
Regulamentul de desfășurare a licitației se poate consulta la sediul debitoarei, sau pe www.contorgroup.ro
La licitatie pot participa persoanele fizice sau juridice, care până la data și ora licitației au depus o garanție de participare egală cu 10% din prețul de pornire exclusiv TVA al bunului licitat și documentele prevăzute de regulamentul de licitație. Plățile în lei se efectueaza la cursul comunicat de BNR pentru data operatiunii.
În situația neadjudecării licitațiile vor fi reluate după publicarea în prealabil a unui nou anunț publicitar.
Informații suplimentare se pot obține la telefoanele 0257208104 dna. Sas Martha sau 0257208270, 0728105062 dl. Medrea Eugen.

IMOBILE CHIRII

• **Închiriez apartament** cu o cameră, zonă centrală, 150 Eur, complet mobilat şi utilat, str.Vârful cu Dor, ☎0787.877.193, Burciu 168771

• **Închiriez apartament** la casă Pârneava, 0727.122.361. 169591

• **Închiriez apartament** 3 camere decomandate, dotat, mobilat, str. Dr. Ioan Suciu, ☎0722.784.254. 176832

• **Închiriez apartament** 1 cameră, ultracentral mobilat şi utilat cu aparatură electrocasnică, 100 Eur/lună. Tel.0720.416.167. 178292

• **Închiriez apartament** 3 camere, Alfa, mobilat, utilat, termen lung 200 Eur+ garanţie, negociabil. Tel. 0745.907.177. 178338

• **Închiriez apartament** 3 camere cu centrală gaz. Telefon 0756.244.527, 0742.286.525. 178342

• **Închiriez casă,** zona Intim, lângă Spitalul Judeţean, ideal pentru studenţi. Preţ 370 Eur. Tel. 0724.782.776. 178436

• **Închiriez garsonieră** zona UTA, lângă căminele studenţeşti, utilată, mobilată modern ☎0744.834.585. 176443

• **Închiriez garsonieră,** Confecţii, principală, curată, mobilată, 70 Eur+100 garanţie, ☎0754.368.114, 0736.183.880. 179011

• **Dau în** chirie apartament 3 camere şi 1 cameră, termotecă, mobilat, zona Polivalentă. Tel. 0744.537.090. 146196

• **Dau în** chirie garsonieră mobilată, zona UTA. Tel. 0357/435176, 0742.286.525. 178423

• **Dau în** chirie locuinţă modestă, nemobilată, Pârneava. Telefon 0257/285696, 0722.823.766. 179016

OFERTE LOCURI DE MUNCĂ

• **Angajăm şoferi** cu experienţă internaţional, contabilă pentru evidenţă primară, 0744.784.492.

• **Angajăm şoferi** profesionişti, cu/fără experienţă, Arad, Timiş, Hunedoara, ☎, 0741.118.340, 0755.074.678.

• **Angajăm cameristă,** ospătar şi ajutor bucătar. Telefon 0731.050.384.

• **Angajăm casieră,** lucrător comercial, şef raion lactate, 0756.054.278.

• **Angajăm muncitori** calificaţi şi necalificaţi în construcţii. Informaţii: 0730.018.303, 0728.262.200.

• **Angajăm personal** de securitate, paznici pentru Germania, fără calificare. Obligatoriu germană, ☎0747.362.940.CV+ poză: imex- euwotrans@email.de

• **Angajăm personal** secretariat, femei. Tel. 0757.381.638.

• **Angajăm reprezentant** comercial şi manipulant. Telefon 0257/282830. CV- uri la office@profilco- romania.ro

• **Angajăm urgent** confecţionere cu experienţă. Acordăm bonuri de masă. decontare abonament şi sporuri, ☎0760.256.100.

• **Angajăm: izolatori,** muncitori şi şoferi profesionişti TIR pentru intern, ☎0722.281.054.

• **Angajez şoferi** C+E, experienţă intern. Salar minim 3.500 Ron, ☎0765.833.333. 176487

• **Angajez agenţi** de pază, serioşi peste 45 ani. Telefon 0740.130.259.

• **Angajez coordonator** vânzări, reprezentant vânzări, engleză/germană, cunoştinţe tehnice, permis, ☎0748.103.920.

• **Angajez educatoare** cu experienţă, grădiniţă privată, Arad. Detalii telefon 0753.838.432.

• **Angajez femei** serioase asamblare manuală cabluri în Arad. Telefon 0740.130.259.

• **Angajez izolator,** bărbat. Salar 1.800 lei în mână. Tel. 0745.819.228.

• **Angajez muncitori** necalificaţi în construcţii. Doresc seriozitate. Tel. 0766.265.315.

• **Angajez oameni** cu experienţă în construcţii. Tel. 0734.692.169.

• **Firmă angajează** şofer cat. D, salar 2.000 ron. Detalii 0746.018.113.

• **Firmă angajează** agenţi pază în Kaufland, Aurel Vlaicu. Tel. 0761.932.198. 178434

• **Patiserie angajează** patiser(ă). Salar atractiv, ☎0744.918.256, 0740.091.727, 0257/212829, Pădurii 6.

• **Pensiune angajează** ospătar şi cameristă. Tel. 0747.155.022.

• **S.C. angajează** contabil autorizat, lăcătuş mecanic, muncitor necalificat. Tel. 0748.103.920.

• **S.C. angajează** muncitori instalaţii în construcţii- santier. Tel. 0740.304.930. 178365

• **S.C. angajează** personal curăţenie pentru clinici medicale, birouri clădiri, ☎0728.935.279.

• **SC angajează** şofer distribuţie şi aprovizionare restaurant. Telefon 0722.274.848. 177500

• **Societate comercială** angajează grafician cunoscător program Corel. Informaţii: 0749.217.136.

• **Restaurant hotel** 3 stele angajează bucătar pentru restaurant, salarizare motivantă. Informaţii tel: 0744.608032.

• **Firmă de transport** angajează şoferi profesionişti cu experienţă pentru camion 20 tone. Informaţii tel: 0722.275736.

• **Hotel 3 stele** angajează din municipu angajează cameristă. Tel: 0744.608032.

PRESTĂRI SERVICII

• **Executăm zidărie,** tencuieli, zugrăveli, rigips, izolaţii, acoperişuri, fundaţii, consolidări, 0740.696.157. 170634

• **10- 31 august-** spălat, tratament, aranjat- 30 Ron, str.Closca 7, 0744.955.912. 177517

CONSTRUCŢII

• **Acasă aduc** balast, nisip, car moloz etc., 2- 20 mc, 0745.036.969. 168713

• **Aduc acasă** balast, nisip, sort, pământ, ridic moloz, 0747.206.371. 160456

• **Aduc balast,** nisip, sorturi, lemne, ridic moloz, mranită, ☎0754.772.222. 178433

AUTO ROMANEŞTI

• **Vând Dacia** Solenza, stare foarte bună, Euro 4. Preţ negociabil. Telefon 0747.016.845. 168742

ELECTRONIC PLUS

• **Vând frigider,** congelator, maşină spălat automată, combină frig. Telefon 0257/ 210613. 178351

MOBIDOM

• **Vând colţar** Dulcinea extensibil, plus două fotolii din pluş. Preţ 1.000 lei/negociabil, ☎0733.076.233. 178431

PIERDERI

• **Pierdut atestat** tip card nr. 0185707000 pe numele Pricop Vasile. Îl declar nul. 178858

• **Pierdut autorizaţie** şi legitimaţie eliberate de Compania Poşta Română pe numele Oneţ Viorica, agent poştal, Agenţia Mândruloc, judeţul Arad. Le declar nule. 178443

LOCURI DE VECI

• **Vând 2** locuri de veci în Cimitirul Eternitatea (UTA). Telefon 0752.651.795, 0771.661.376. 169600

PLANTE - FLORI

• **Vând 300** baloţi lucernă, calităţi diferite, negociabil, la vedere, ☎0786.594.746. 148397

ANIMALE - PĂSĂRI DOMESTICE

• **Cumpăr vaci** slabe, grase, lipsă calciu pentru abator. Tel. 0745.505.122. 168881

• **Cumpăr 4** vaci, 3 viţei pentru abator, coarne cerb, cositor, nichel, videa, maşini fier vechi. Telefon 0741.134.368. 168637

• **Vând pui** de carne, curci, puicuţe pentru ouă. Telefon 0748.322.489. 160615

• **Vând 600** oi ţurcane, preţ la vedere. Telefon 0741.426.702. 170741

• **Vând 7** tauri, 150- 400 kg. Telefon 0723.720.460. 177520

DIVERSE

• **Cumpăr cositor,** nichel, coarne cerb, pene. Tel. 0742.572.721. 178298

• **Cumpăr cositor,** nichel, coarne cerb, pene. Tel. 0744.162.856. 178300

• **Cumpăr nichel,** cositor, videa, maşini fier vechi, deşeuri neferoase, 4 vaci abator. Tel. 0741.134.368. 178299

• **Cumpăr pene** vechi, noi, cupru, alamă, fier, baterii, caroserii, preţ foarte bun, 0741.689.068. 139996

• **Vând ţuică** mere, 52 grade, de Chisindia. Telefon 0742.435.545. 177514

• **Vând aparat** foto SONY folosit foarte puţin, configuraţie originală, în stare excelentă de funcţionare, rezoluţie efectivă de 6.0 megapixels, Zoom optic 12x. Toate accesoriile preţ 500 lei. Telefon 0723.597.561. 168678

• **Vând cazane** ţuică, diferite mărimi, preţ avantajos. Telefon 0744.133.862. 140172

• **Vând frigider,** aragaz, maşină de spălat, maşină cusut Ileana, 0743.141.713. 138880

• **Vând Laptop** second ideal pentru începători sau copii. Foarte bun pentru zapping pe internet, facebook, joculeţe simple, uz didactic, tester service auto. Model: Acer TravelMate 5320, Memorie: 1 GB RAM, preţ 100 euro. Telefon 0723.597.561. 168722

• **Vând vacă** cu lapte, viţea, junincă gestantă, purcei şi porc gras. Informaţii la telefon 0257/454169 sau 0756.241.224. 147315

• **Vând 20** familii şi roiuri de albine. Telefon 0741.071.459. 176229

• **Vând cazane** pentru ţuică diferite mărimi, căldări magiun, ☎0755.221.641, ☎0746.549.644. 170742

DECESE

Cu adâncă durere în suflet anunţăm trecerea în nefiinţă a celei ce a fost

ZIMMERMANN MARIA

născută IVANOV în vârstă de 79 ani. Slujba de înmormântare va avea loc miercuri, 12 august 2015, ora 12:00, la Cimitirul Eternitatea (UTA).

Familia îndoliată

O inimă bună a încetat să mai bată, un suflet bun s-a ridicat la cer. Odihnă veşnică pentru cea care a fost mamă, bunică, străbunică,

COMAN LETIŢIA

de 84 ani. Slujba de înmormântare va avea loc astăzi, 11 august, ora 10:00 în localitatea Sebiş, iar înhumarea va avea loc la ora 13:30, la Cimitirul Pomenirea din Arad.

Te plâng fam. Coman Doina cu Puiu, împreună cu copiii şi nepoţii

---

Cu durere imensă anunţăm trecerea la cele veşnice a celui care a fost iubitul nostru soţ şi tată,

ALBERT IOSIF

fost angajat la Uzina ARIS, la venerabila vârstă de 87 ani. Înmormântarea va avea loc astăzi, 11 august ora 12 de la Capela Cimitirului Pomenirea. Odihnească-se în pace!

Profund îndurerate: soţia Maria şi fiica Gitta

Cu adâncă durere în suflet anunţăm trecerea în veşnicie a celui care a fost tată, socru şi bunic,

PANTEA MLADIN (PETRE).

Trupul neînsufleţit este depus la Capela Kuki (Grădişte). Slujba de înmormântare va avea loc miercuri, 12 august 2015 ora 11:00 de la Capela Kuki, iar înhumarea la Cimitirul Eternitatea (UTA). Vei rămâne veşnic în sufletul nostru.

Fiica Dana, ginerele Teo şi nepotul Bogdan

Cu adâncă durere anunţăm încetarea din viaţă a celei care a fost mamă şi bunică,

ŞOFRONA POPA,

la vârsta de 82 ani, după o grea suferinţă. Slujba de înmormântare va avea loc de la Capela Cimitirului Ortodox Aradul Nou astăzi, 11 august 2015 ora 17:00.

Fiicele Voichiţa, Dorina şi nepotul Sebastian

CONDOLEANŢE

Rămânem cu amintiri frumoase şi durere în suflet când ne despărţim de cea care a fost cuscra noastră

DREUCEAN LIVIA (LIA).

Un sincer gând de mângâiere şi alinare fiului Alin şi familiei sale. Dumnezeu să o ierte şi să o odihnească în pace!

Fam. Deac şi fam. Turcuş

Suntem alături de d-na înv. Georgeta Pascu în marea durere pricinuită de decesul soţului iubit,

prof. PASCU MIHAIL.

Dumnezeu să-l odihnească în pace.

Colectivul Clasei a IV-a A, de la Colegiul Naţional „Preparandia - D. Ţichindeal"

Promoţia 1976 a Liceului Pedagogic Arad este alături de colega lor Geta în imensa pierderea a soţului,

prof. PASCU MIHAIL

şi regretă dispariţia fostului lor profesor de fizică.

Mulţumim celor prezenţi la înmormântarea dragei noastre, mamă şi bunică,

VANCU MARIA

din Şiria. Dumnezeu s-o odihnească în pace.

Nepot dr. Bărbătei Claudiu, fiica Valeria şi ginerele Aurel, îndoliaţi

---

Un gând de mângâiere, compasiune şi sincere condoleanţe, colegei noastre prof. Livia Marinescu, în aceste momente grele pricinuite de decesul mamei dragi.

Colectivul Colegiului Naţional „Elena Ghiba Birta" Arad

Un pios şi ultim omagiu celui care a fost respectatul

profesor MIHAIL PASCU.

Condoleanţe familiei îndoliate din partea Laviniei Betea şi a lui Andrei Stoicu.

COMEMORĂRI

Azi, când ai fi împlinit frumoasa vârstă de 20 de ani nu mai eşti unde erai, dar vei fi întotdeauna în sufletele noastre, iar noi vom purta amintirea ta şi un dor nestins cât vom trăi. Greu le este părinţilor să recunoască şi să trăiască fără scumpul lor copil,

CHEŞA FĂGEAN DALIN PAUL

care a trecut în lumea celor drepţi mult prea devreme.

Alăturăm lacrimile şi compasiunea noastră îndureratei familii.

Bunicii Cheşa Vasile şi Varvara, Vasile şi familia, Iliuţă şi familia, Viorica şi familia

---

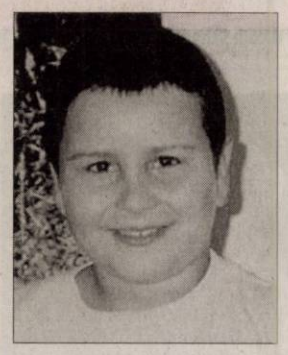

Iubitul nostru

DALIN,

azi trebuia să sărbătorim împreună frumoasa vârstă de 20 de ani a ta, dar din păcate, tu o sărbătoreşti printre îngeri, iar noi ne rugăm la tristul mormânt.

Mama, tata, fraţiorii tăi Mihnea şi Tudor, Delia şi mama Sida

---

Parcă ieri ai fost printre noi, iar azi în loc de „La mulţi ani!" îţi spunem odihneşte-te în pace

CHEŞA DALIN.

Boss şi Cici

Astăzi, 11 august, se împlinesc 2 ani de când a plecat dintre noi cel care a fost soţ, tată şi bunic,

FILIMON PAVEL.

Te vom păstra mereu în inimile noastre! Dumnezeu să îl odihnească în linişte şi pace!

Soţia, fiul şi nepoţii

Azi în loc de La mulţi ani noi îţi spunem Dumnezeu să te odihnească în pace

VIORICA TRIF

din Şiria. Nu te vom uita niciodată.

Familia

NASA în mediul online

WASHINGTON. NASA își extinde vizibilitatea în mediul online printr-un cont pe platforma digitală online Tumblr, care funcționează asemenea unui microblog unde vor putea fi accesate cele mai noi informații și fotografii ale proiectelor agenției spațiale federale americane, scrie UPI.com. Pe lângă conturile sale de pe Facebook, Instagram, YouTube sau Vine, agenția spațială americană are de acum înainte și cont oficial pe platforma digitală Tumblr, având adresa www.nasa.tumblr.com. Agenția va folosi această nouă expunere digitală pentru transmiterea de informații fotografice, video și text, ce vor fi actualizate asemenea unui blog, pentru a oferi în timp real publicului informații detaliate despre misiunile, facilitățile și oamenii NASA, au transmis responsabilii NASA într-un comunicat de presă. Pe lângă contul oficial al NASA de pe Tumblr, va mai exista un cont al astronautului Peggy Whitson, în care aceasta își va prezenta antrenamentele pentru o misiune de șase luni pe Stația Spațială Internațională, și alte două conturi care sunt focalizate pe două misiuni ale agenției spațiale americane.

SURSA:AGERPRES

Sean Price a murit

WASHINGTON. Rapperul american Sean Price a fost găsit mort sâmbătă dimineață în apartamentul său din Brooklyn, a confirmat agentul artistului, scrie revista Billboard, citată de UPI.com. Price, 43 de ani, care făcea parte din duetul hip-hop Heltah Skeltah și din trupa Boot Camp Clik, ar fi murit în somn, potrivit revistei Billboard, cauza morții fiind deocamdată necunoscută. „Cauza morții lui Sean Price este necunoscută deocamdată, însă s-a relatat că acesta a murit în somn. Era căsătorit și avea trei copii. Familia lui Sean și prietenii acestuia vor să fie lăsați să îl plângă și apoi vor da mai multe detalii", a transmis într-o declarație agentul rapperului. Născut în 17 martie 1972, Price a înregistrat trei albume în studio.

Sean Price FOTO:FAN

A găsit o nouă dragoste

LONDRA. Nicole Scherzinger, fosta iubită a pilotului de Formula 1 Lewis Hamilton, ar fi găsit o nouă dragoste în brațele cântărețului Ed Sheeran, cu 13 ani mai tânăr decât ea, relatează luni ziarul ABC.

Nicole Scherzinger, 37 de ani, ar fi găsit consolare în muzica lui Ed Sheeran, 24 de ani, pentru a trece peste despărțirea de Hamilton. Cei doi erau de mult timp prieteni, dar în ultimele luni, spun apropiații, prietenia lor ar fi mers mult mai departe, asigură ziarul britanic The Sun.

Potrivit ziarului britanic, exuberanta cântăreață și dansatoare a fost distrusă după ruptura din februarie de pilotul britanic, astfel încât a început să asculte cântecele lui Ed Sheeran. Cei doi au ajuns să se întâlnească și să devină apoi buni prieteni. Cântărețul roșcat a invitat-o pe fosta membră a juriului emisiunii „The X factor" și a trupei „Pussycat Doll" la un bar din cartierul Suffolk. În iulie cei doi și-au dedicat public melodii în cadrul unor concerte. Ultima a fost ea, la 27 iulie, într-un recital la Hollywood. Nicole i-a dedicat lui Sheeran hitul ei „Don't Cha". „Este pentru tine, Ed", asigură The Sun că ar fi spus solista.

SURSA:AGERPRES

Nicole Scherzinger FOTO:FAN

Este aşteptat la Brest

PARIS. Replica vasului L'Hermione, pe care s-a îmbarcat în 20 martie 1780 marchizul La Fayette pentru a da o mână de ajutor „patrioților" americani ce luptau împotriva englezilor, este așteptată la Brest (Franța) în cursul după-amiezii de luni. După 235 de ani și la aproape patru luni de când a plecat de pe coastele franceze, copia navei se va întoarce din periplul său american, după ce a fost vedeta paradei nautice de la New York. SURSA:AGERPRES

Replica vasului FOTO:FAN

Mihaela
Pasiunile ei sunt drumeţiile la munte şi muzica.

www.aradon.ro
Mai multe poze cu Mihaela

Baie
Un stârc gri face o baie răcoritoare în Gyeongpo Stream provincia Gangwon, pe coasta de est a Coreeiei de Sud. FOTO: EPA

Stârneşte controverse

LOS ANGELES. Rapperul Eminem a generat încă o dată controverse puternice în rândul societății civile americane, după ce a înregistrat alături de Dr. Dre, pentru coloana sonoră a unui film biografic despre grupul NWA, intitulat „Straight Outta Compton", un single ale cărui versuri vorbesc despre viol. Potrivit contactmusic.com, single-ul care include acel vers se intitulează „Medicine Man". Versul care a generat aceste controverse și un val de critici și proteste în societatea civilă americană conține versuri vulgare care fac referire la femeile violate. Single-ul face parte din coloana sonoră a unui film ce prezintă ascensiunea unui grup de cântăreți rap. SURSA:MEDIAFAX

Eminem FOTO:FAN

Un show memorabil

Două zile a ţinut răsfăţul, iar cei care au venit devreme şi s-au instalat în faţa scenei au reuşit să interacţioneze cu artiştii.

La Summer Well FOTO:FAN

BUCUREŞTI. Kasabian poate fi considerată „trupa-erou" de la ediția din acest an a Summer Well, deoarece a încheiat festivalul muzical printr-un concert memorabil, așteptat de cei mai mulți dintre români, reușind astfel să aducă zâmbete pe chipurile spectatorilor, după doar o oră și jumătate de show. Summer Well a reunit, timp de două zile, mare parte din tinerii Bucureștiului. Au venit toți, cu mic, cu mare, pe domeniul Știrbey, pentru a asculta muzică live, pentru a se relaxa și, poate, pentru a scăpa de căldura sufocantă din Capitală. Două zile a ținut răsfățul, iar cei mai norocoși - cei prudenți, care au venit devreme și s-au instalat în fața scenei - au reușit chiar să interacționeze cu artiștii. Pe parcursul celor două zile de festival, pe domeniul Știrbey a răsunat muzica, s-au pornit discuții și, de ce nu, s-au legat chiar și prietenii. Se pare că muzica aduce oamenii aproape, deoarece aceștia au un scop comun: să se distreze împreună cu trupele și artiștii preferați. Totodată, la Summer Well - ca și la alte concerte, de altfel -, s-a putut observa că muzica se învață încă din primii ani de viață și se educă până în ultima clipă. Copii de doar câteva luni au fost aduși de părinți, pe domeniul Știrbey, pentru „a petrece" un weekend în aer liber, iar cei trecuți de prima tinerețe - puțini, ce-i drept - au făcut parte din publicul destul de numeros de la Summer Well.

SURSA:MEDIAFAX

Domină box office-ul

Washington. Mission: Impossible - Rogue Nation, filmul de acțiune cu Tom Cruise în rolul principal, continuă să domine pentru a doua săptămână la rând de la debut, box office-ul nord-american, cu încasări de 29,4 milioane de dolari, potrivit datelor furnizate de societatea Exhibitor Relations, scrie AFP. Al cincilea film al seriei „Mission Impossible", cu Tom Cruise în rolul agentului special Ethan Hunt care trebuie să înfrunte o grupare criminală, a strâns per total în cele două săptămâni de la lansare, 198,6 milioane de dolari. Pe locul al doilea în clasamentul weekendului recent încheiat s-a clasat un prim new-entry, filmul de acțiune cu supereroi produs de studiourile Marvel „Fantastic Four", în regia lui Josh Trank, cu Miles Teller și Kate Mara în distribuție. „Fantastic Four" a strâns la debut 26,2 milioane de dolari. SURSA:AGERPRES

Imaginidin Mission Impossible FOTO:FAN

ANIVERSARE

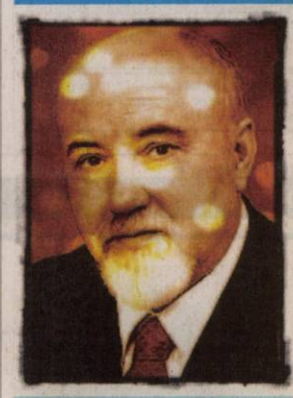

Domnului profesor
JARCO SIMION
la împlinirea vârstei de 75 ani, îi urăm multă sănătate, bucurii şi felicitări pentru munca depusă în folosul oamenilor.
Prietenii

FONDAT 1989, APARE LA ARAD, TEL. 0257/281.802, E-MAIL: REDACTIA.JURNALARADEAN@RUSSMEDIA.RO; PUBLICITATE.JURNALARADEAN@RUSSMEDIA.RO

Ildiko Nagy visează la un drum cât mai lung în Cupa României

PAGINA 7

JURNAL ARĂDEAN

o marcă russmedia

Mâncarea picantă, soluție pentru caniculă

PAGINA 8

MIERCURI
12 AUGUST 2015
ANUL XXVII, NR. 7385
12 PAGINI - 1,50 LEI

36° Temperaturile se vor situa între 19 și 36 grade. Vântul va sufla cu 12 km/h.

DIMINEAȚA | AMIAZA | SEARA

Și-a înjunghiat nepotul

Un tânăr de 25 ani a fost înjunghiat de bunicul său în urma unor discuții și amenințări aruncate de unul spre altul.

ARAD. Bunicul lui a vrut să îi ia viața. Un tânăr de 25 ani a ajuns în stare gravă la spital după ce a fost înjunghiat cu cuțitul chiar de către bunicul lui. Problemele mocneau de ceva vreme, mai precis din urmă cu vreo doi ani. Atunci tatăl tânărului a murit, iar mama lui a plecat la muncă în străinătate, în speranța că va produce bani destui pentru „o pâine mai albă" pentru fiul ei. Încă de atunci tânărul a rămas cu bunicii lui.

Nemulțumirea cea mare a bunicului de 63 ani era că, deși nepotul lui avea 25 ani, fiind un tânăr în putere, acesta nu lucra nicăieri și trăia din banii bătrânilor.

În seara de luni lucrurile, însă, au degenerat. Bărbatul de 63 ani stătea la masă și mânca lubeniță. Nepotul lui de 25 ani a venit și i-a cerut socoteală bunicului care, se pare, povestea în stânga și în dreapta că ar vrea ca tânărul să moară. Atât i-a trebuit bunicului: a luat cuțitul cu care a tăiat lubenița și l-a băgat în nepotul lui. Nu o dată, ci de patru ori! Și tânărul ar fi fost înjunghiat chiar de mai multe ori dacă nu ar fi intervenit bunica lui, soția cuțitarului. Imediat după ce și-a înjunghiat nepotul, sexagenarul a luat-o la fugă. În tot acest timp, bunica a încercat să îi acorde primul ajutor tânărului și a anunțat autoritățile.

/P.6

Școala nu place tuturor FOTO: FAN

Elevi cu risc în școlile arădene

ARAD. Suntem în top 10 în ceea ce privește riscul ridicat de părăsire timpurie a școlii. Ocupăm locul 7 din cele 14 județe considerate cu risc. Datele au fost făcute publice în cadrul unui studiu al Ministerului Educației. /P.5

Cristian Drăgan FOTO: JA

Cristian Drăgan și-a dat demisia

ARAD. Cristian Drăgan, administratorul județului, și-a dat demisia din această funcție. Drăgan a făcut parte din aparatul președintelui Nicolae Ioțcu, aflat în prezent în arest preventiv. Cristian Drăgan are o vechime de șapte ani de zile în administrație. /P.3

„Zilele Aradului", văzute altfel

ARAD. Mircea Purcaru propune ca deschiderea oficială a „Zilelor Aradului" să se facă în intersecția Kogălniceanu cu Șaguna, unde primarul Falcă să explice de ce trebuie să moară acolo oameni. /P.5

Bere

Consumul de bere pe cap de locuitor în unele țări ale Europei.

	litri
Irlanda	90
Franța	30
Germania	107
Cehia	144
Italia	28
Turcia	12
România	88

Grafica: JA Sursa: gandul.info

15057
9 771220 748034

Culoare la Kilometrul Zero

Dacă ați crezut că Aradul va fi doar gri, v-ați înșelat. A prins culoare. E colorat dacă te uiți de sus, din clădirea Palatului Administrativ. Nu tot Aradul, ci doar bucata aceea de pământ care a fost verde, apoi gri, apoi de-a dreptul neagră. Acum a prins viață. O imagine care te umple de optimism și speranță. Totul e să te uiți de sus, nu de la nivelul solului. Jos, viața mai are și gri, și negru, și pesimism, și disperare. De sus, e frumoasă foc!

FOTO: DIANA DUȚU

Centura de sud-est a Aradului, în rezervă

Proiectul Municipalității a fost inclus pe lista de rezervă a Comitetului Regiunii V Vest.

ARAD. Un nou proiect al primarului Gheorghe Falcă a fost adus, marți, în atenție publică: centura de sud-est a municipiului Arad. Intrarea pe centură ar urma să se facă din afara cartierului Aradul Nou, de la sensul giratoriu care face intersecția cu autostrada. Pentru ieșirea de pe centură există două variante: înainte de comuna Vladimirescu sau la ieșirea din comună. Cum înainte de intrarea în Vladimirescu a fost construit un cartier, prima variantă este destul de puțin probabilă. Cea de a doua are șanse mult mai mari de a fi luată în calcul. Astfel, ieșirea de pe centură ar urma să se facă dincolo de Vladimirescu, la intersecția cu drumul spre Combinatul Chimic. Indiferent de varianta câștigătoare, e sigur că centura de sud-est a municipiului Arad va avea un pod peste Mureș. Acesta e punctul unde intervine un proiect mai vechi al Municipalității: transformarea Mureșului în râu navigabil. Municipalitatea intenționează ca traversarea Mureșului să se facă printr-o ecluză.

Gheorghe Flacă susține că a reușit să includă acest proiect pe lista de rezervă a Comitetului Regiunii V Vest. /P.3

Floriță Boloș vrea în libertate

ARAD. Floriță Boloș, fosta judecătoare de la Judecătoria Ineu prinsă în timp ce lua mită, vrea să fie liberată condiționat. Imediat ce legea i-a permis acest lucru, Boloș a depus cerere de liberare condiționată, cerere care va fi judecată chiar astăzi de magistrații Judecătoriei Arad. Totuși, decizia care va fi luată de această instanță nu va fi definitivă, putând fi atacată la Tribunalul Arad. Aceasta nu este prima astfel de cerere depusă de Boloș. /P.6

Floriță Boloș FOTO: JA

Start la reabilitarea Filarmonicii

În doi ani de zile, zona Filarmonicii din Palatul Cultural – cea care aparține Municipalității – își va schimba fața. Așa după cum sugerează gardul de protecție ce a fost montat în jurul instituției de cultură, lucrările de reabilitare au început deja. Investiția se ridică la 17,3 milioane de lei și se întinde pe perioada a 24 de luni. /P.5

FOTO: VALENTIN GORAN

După reabilitare FOTO: V.G.

Reabilitare cu gropi pe Bălcescu

ARAD. Pe strada proaspăt reabilitată Nicoale Bălcescu, luni asfaltul a cedat. Exact în mijlocul drumului a apărut o groapă adâncă de 25 centimetri. A doua zi, marți, groapa a fost umplută cu piatră. /P.6

Haos prelungit pe strada Șiriei

ARAD. La solicitarea Companiei Naționale de Autostrăzi și Drumuri Naționale din România, Primăria Arad a prelungit avizarea traficului greu pe strada Șiriei și Calea Radnei până la 31 octombrie 2015. /P.3

Ofertă de joburi în sezonul estival

ARAD. Vrei să te angajezi în mediul privat? Poate vrei să fii segment leader sau responsabil sateliți. Peste 100 de posturi sunt disponibile, le găsești pe site-urile de profil pentru județul Arad. /P.5

Se luptă pentru Cupă FOTO: FAN

Primul derby al noului sezon

INEU. Ambiții și orgolii, în prima „ciocnire" din acest sezon oficial, în fotbalul arădean: CS Ineu - Național Sebiș (astăzi, ora 17,30), meci în care omogenitatea gazdelor le face favorite. Derby-ul județului în competiția KO i-a fost încredințat arbitrului Aurel Vărzan, din Reșița. /P.7

Remember: 12 august

1866 S-a născut Jacinto Bonavente Martinez, autor dramatic (d. 1954)

1881 S-a născut Cecil de Mille, regizor şi producător (d. 1959)

1891 A murit James Russel Lowell, scriitor american (n. 1819)

1913 S-a născut Clody Bertola, actriţă română (d. 2007)

1917 S-a născut chitaristul John Lee Hooker (d. 2001)

1925 S-a născut Norris McWhirter, unul dintre fondatorii celebrei Guiness Book of Records (d. 2004)

1928 A murit Leos Janacek, compozitor, muzicolog şi dirijor ceh (n. 1854)

1933 S-a născut actorul Nae Gheorghe (n. 1859)

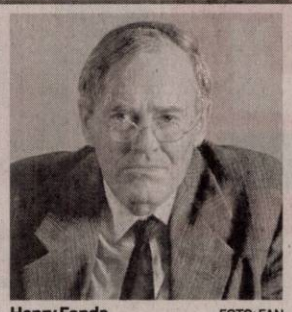

Henry Fonda FOTO: FAN

1949 S-a născut Mark Knopfler, chitarist britanic (Dire Straits)

1955 A murit scriitorul Thomas Mann (n. 1875)

1979 A murit scriitorul francez Gilbert Cesbron (n. 1913)

1982 A murit actorul Henry Fonda (n. 1905)

2000 A murit Loretta Young (n. 1913).

Întreruperi de curent

Joi, 13 august 2015. În judeţ, h 8 - 16: Susag (p); h 8 - 17: Chisindia, Văsoia, Păiuşeni; h 8 - 17: Sebiş, străzile Crişului, Victoriei, Parcul Libertăţii, Piaţa Tineret, Crinului, Paris; h 8 - 18: Ineu - Cartier (p); h 8 - 19: Lalaşinţ - Relee; h 8.30 - 16.30: Nădlac exterior (firme spre Pecica).

Telefoane utile

☎ INFORMAŢII TELEFONICE: 118.932; ☎ ROBOT: 1958; ☎ APEL UNIC DE URGENŢĂ (SALVARE, POLIŢIE, Pompieri): 112; ☎ PRIMĂRIA MUNICIPIULUI ARAD: Program de relaţii cu publicul (camera 5) luni-vineri între orele 8-20. Tel.: 0257/284.744; tel. centrală: 0257/281.850; ☎ S.C. E.ON GAZ ROMÂNIA - Sucursala Arad - Dispecerat şi intervenţie telefon:0357/403.321; ☎ DERANJAMENTE CURENT ELECTRIC: 0257/929; ☎ INFORMAŢII CFR: 0257/231.777; ☎ PROTECŢIA CONSUMATORULUI: B-dul Revoluţiei, nr. 50. Telefon: 0257/257.049; ☎ POLIŢIA LOCALĂ: 0257/939.

UNDE MERGEM în Arad

Cinema

CINEMA CITY ATRIUM

- **Întors pe dos -3D, 14:30, 16:30**
- **Omul-furnică, orele 14:50, 17:30, 20:00**
- **Ted 2, orele 15:40, 21:20**
- **Anturaj, ora 18:00**
- **Coconut: Micul Dragon -3D, ora 13:00**
- **Darul, orele 14:30, 17:00, 19:20, 21:30**
- **Fantastic 4, orele 13:00, 15:10, 17:20, 19:40, 22:00**
- **Insidious: Capitolul 3, 22:30**
- **Magic Mike XXL, 13:20, 20:10**
- **Minionii -3D, dublat, orele 13:10, 15:10, 17:10, 19:20**
- **Minionii -3D, ora 18:40**
- **Misiune: Imposibilă - Naţiunea secretă, orele 14:50, 17:40, 20:20, 22:20**
- **O tipă...dezastru, orele 14:10, 16:40, 19:10, 21:40**
- **Pixels. O aventură digitală -3D, orele 16:40, 18:50, 21:00**
- **Self/less: Transfer de viaţă, 15:00, 17:30, 19:50, 22:10**
- **Terminator: Genisys -3D, orele 14:00, 20:40**

Vernisaj

- **„Salonul de vară" al Asociaţiei „Ion Andreescu" (miercuri, 12 august, de ora 18:00, în sala „Clio").**

Sărbători tradiţionale

- **Sărbătoarea satului Felnac, ediţia a X-a (14-15 august)**
- **Zilele localităţii Almaş (14-16 august, la Almaş).**

Pieţe şi târguri

Azi este zi de piaţă la Pâncota, Beliu, Buteni, Şiclău, Macea, Vânători, Pecica, Şiria şi **zi de târg la** Beliu şi Buteni.

Mâine, joi, este zi de târg săptămânal la Curtici, Sebiş, Cermei, Săvârşin, Secusigiu, Zerind.

Sănătate

- **CABINET GINECOLOGIC:** Cabinet ginecologic Arad, B-dul Decebal 11 (lângă Hotel Aradul), chiuretaj medicamentos, eco 4 D, test PAP.TEL: 0770823850, 0723643581
- **Policlinica DR. TURCIN, oferă:** Cardiologie (EKG, Ecografie cardiacă, Doppler vascular, Holter EKG si TA, Test de efort), Oftalmologie **(NOU - chirurgie pol anterior; CV computerizat; optică medicală),** ORL (videoendoscopie), pneumologie, gastroenterologie, neuropsihiatrie, medicină de familie, ecografii generale. **Telefon: 0257/285510, www.policlinica-turcin.ro**
- **Farmacia GLYKON - UTA**, Bl U 6 (vis-a-vis de biserica în construcţie). Deschis zilnic: luni-vineri 07.00 -21.00 sâmbătă şi duminică 08.00-18.00. **Telefon: 0257/241197.**

Horoscop

BERBECUL (III.21.-IV.20.)
Astăzi ar fi bine să nu vă asumaţi niciun risc. Starea de nervozitate pe care o resimţiţi vă poate afecta pe toate planurile.

TAURUL (IV.21.-V.20.)
Zi bună pentru realizări importante pe plan social şi material. Profitaţi de ocaziile care apar, pentru că aveţi şanse să obţineţi câştiguri frumoase! Vă sfătuim să nu forţaţi lucrurile.

GEMENII (V.21.-VI.21.)
S-ar putea să întâmpinaţi dificultăţi la serviciu, din cauză că sunteţi stresat de problemele băneşti. Vă sfătuim să vă păstraţi calmul.

RACUL (VI.22.-VII.22.)
Simţiţi nevoia să faceţi ceva deosebit, să ieşiţi din şabloane. Încercaţi, este mai bine decât să vă pierdeţi timpul cu nimicuri! Puteţi face schimbări în casă sau să călătoriţi.

LEUL (VII.23.-VIII.23.)
Aveţi ocazia să faceţi o schimbare importantă pe plan profesional: fie găsiţi alt loc de muncă, fie sunteţi avansat. Va trebui să munciţi mai mult.

FECIOARA (VIII.24.-IX.23.)
Dimineaţă aflaţi o veste rea cu privire la o persoană cunoscută şi sunteţi nevoit să vă schimbaţi programul. S-ar putea chiar să plecaţi într-o călătorie. Partenerul de viaţă reuşeşte să vă liniştească.

BALANŢA (IX.24.-X.23.)
În prima parte a zilei aveţi o stare confuză la serviciu şi la o întâlnire cu prietenii. Vă sfătuim să nu începeţi mai multe treburi deodată. S-ar putea să nu vă puteţi respecta promisiunile!

SCORPIONUL (X.24.-XI.22.)
O rudă apropiată vă invită la o petrecere în ultima clipă. Cheltuielile pe care sunteţi nevoit să le faceţi vă depăşesc şi trebuie să vă împrumutaţi.

SĂGETĂTORUL (XI.23.-XII.21.)
După-amiază plecaţi într-o călătorie în care aveţi mari satisfacţii pe plan social şi financiar. Întâlniţi o persoană care vă propune o colaborare.

CAPRICORNUL (XII.22.-I.20.)
La serviciu au loc schimbări neaşteptate. Este posibil să se manifeste nemulţumirile acumulate în timp. Să nu semnaţi liste de adeziuni, pentru că s-ar putea să vă legaţi la cap fără să vă doară.

VĂRSĂTORUL (I.21.-II.20.)
Sunteţi nevoit să faceţi cheltuieli neprevăzute, cu care partenerul de viaţă nu este de acord. Este posibil chiar să ajungeţi la ceartă. Spre seară, primiţi un telefon care vă schimbă programul.

PEŞTII (II.21.-III.20.)
Dimineaţă primiţi o veste despre o moştenire şi deveniţi agitat. După-amiază vă pregătiţi să plecaţi într-o călătorie împreună cu întreaga familie. Aveţi dificultăţi de comunicare.

„Jurnal arădean" vă ascultă

De luni până joi, între orele 11.00-13.00, la telefonul 0257.280943, redactorul nostru vă stă la dispoziţie.

ARAD. Doamna **I.D.** ar dori ca prin intermediul ziarului nostru să afle de ce diplomele promise anul trecut la Zilele Aradului nu s-au mai primit „Suntem foarte dezamăgiţi deoarece ni s-a spus că cei care suntem căsătoriţi de 50 de ani vom primi acele diplome însă nu ni le-au dat. Am aflat că şi anul acesta sunt din nou promise diplomele şi nu ar fi deloc corect pentru noi ca doar ei să primească. Am vrea să ştim de ce s-a procedat aşa?" - se întreabă cititoarea noastră.

Purdi Floare din Sântana aduce multe mulţumiri doamnei Cosma Maria şi familiei sale care participă mereu la evenimentele de Sfânta Maria: „Le mulţumim mult şi le dorim sănătate!"

A.B. din Arad ne-a rugat să adresăm o întrebare celor în măsură să se autosesizeze cu privire la situaţia în care se află: „Cine este responsabil de anularea telefonului meu fix ?" - întreabă cititoarea.

„Locuiesc pe strada Pelinului care se presupune că ar fi în construcţie, însă ne temem că lucrările nu vor fi terminate şi va rămâne plin de gropi. Sperăm că se va repara cât mai curând"- ne anunţă **P.T.**

Sudoku

REGULI: În fiecare bloc sunt câteva cifre între 1 şi 9, stabilite dinainte. Acestea trebuie completate cu cifrele lipsă, în aşa fel încât fiecare număr să figureze o singură dată. De asemenea, cifrele de la 1 la 9 trebuie să figureze o singură dată atât pe rândurile orizontale cât şi pe coloanele verticale ale celor nouă blocuri luate împreună.

ÎNCEPĂTORI

				4			5	
			5	7	8			
2	4				1			9
	9		3					
4		7						
1	3				9	8		
			7	6	3	2		5
						9		
6	1							

AVANSAŢI

		2	1					
		3						5
9	7	5				4		6
			5					7
					3		6	9
		4	6					3
			3				7	
6	5	7	4	8				
	2							

Soluţiile jocurilor din numărul precedent:

ÎNCEPĂTORI

9	3	1	4	7	8	5	2	6
2	6	5	1	9	3	7	8	4
4	8	7	2	5	6	1	9	3
7	9	8	6	4	2	3	5	1
6	5	3	9	8	1	4	7	2
1	2	4	5	3	7	8	6	9
5	7	6	3	2	4	9	1	8
3	1	9	8	6	5	2	4	7
8	4	2	7	1	9	6	3	5

AVANSAŢI

7	8	3	6	2	5	9	1	4
4	5	6	8	9	1	3	7	2
2	9	1	4	7	3	5	6	8
3	1	8	9	5	4	7	2	6
9	6	2	3	8	7	4	5	1
5	4	7	2	1	6	8	9	3
6	2	9	7	4	8	1	3	5
1	7	4	5	3	2	6	8	9
8	3	5	1	6	9	2	4	7

Curs valutar

Denumirea valutei	BNR	BCR		BRD		Intesa Sanpaolo Bank		Banca Românească		Nextebank		Alpha Bank		Casa de schimb TRESOR		Casa de schimb LUXOR	
		C	V	C	V	C	V	C	V	C	V	C	V	C	V	C	V
Euro	4,41	4,33	4,48	4,33	4,48	4,35	4,44	4,37	4,44	4,37	4,45	4,39	4,43	4,38	4,40	4,38	4,41
Dolar SUA	4,00	3,93	4,11	3,93	4,10	3,93	4,02	3,96	4,02	3,95	4,08	3,97	4,03	3,98	4,01	3,98	4,01
Forint	0,0141	0,0135	0,0147	0,0132	0,0147	0,0135	0,0145	-	-	0,0135	0,0148	-	-	0,0141	0,0143	0,0141	0,0143
Gram aur	143																

Vremea

Miercuri, 12 august

www.aradon.ro

19° LA ORA 6 — temperaturile se vor situa între 18 şi 19 grade. Vântul va sufla cu 12 km/h dinspre ENE.

36° LA ORA 18 — temperaturile se vor situa între 35 şi 36 grade. Vântul va sufla cu 12 km/h dinspre ENE.

Ziua precedentă

Arad	20 - 35	Umiditate:	19 %
Lipova	20 - 35	Presiune:	982,05 mb
Chişineu- Criş	20 - 35	Precipitaţii:	0 %
Săvârşin	19 - 34	Vânt:	9,66 km/h
Sebiş	19 - 34	Direcţie vânt:	SE

Soarele

Răsare: 06:28
Apune: 20:51

FAZELE LUNII

12.08 · 22.08 · 29.08 · 5.09

Azi

Temperaturile se vor situa între 19 şi 36 grade. Vântul va sufla cu 12 km/h, dinspre ENE.

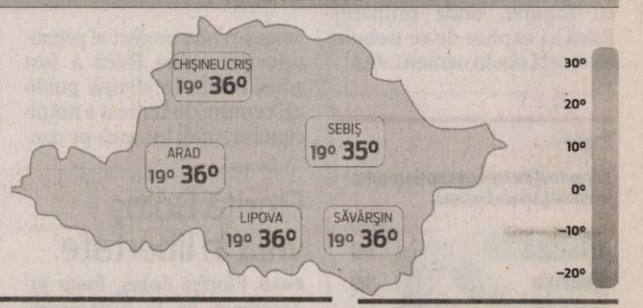

MIERCURI	JOI	VINERI	SÂMBĂTĂ
20° 36°	20° 36°	21° 37°	20° 36°
parţial însorit	predominant însorit	caniculă	predominant însorit

Calendar

Biserica ortodoxă: Sf. Mc. Fotie, Anichit, Pamfil şi Capiton; Sf. Cuv. Palamon (Post)
Biserica greco-catolică: Sf. m. Fotie şi Anicet
Biserica romano-catolică: Sf. Ioana Francisca de Chantal, călug.

Prognoză pentru trei zile

Temperaturile minime vor fi cuprinse între 20 şi 21 grade, iar cele maxime între 36 şi 37 grade.

Temp.minime: 20 - 21 °C
Temp.maxime: 36 - 37 °C.

JURNAL ARĂDEAN
B-dul Revoluţiei nr. 62, Arad
Auditat de BRAT
Reclamaţii difuzare: 0257/212.032

Director de vânzări: Mircea Ţişcă (8427)
Secretariat: 0257.281802 (centrala), fax - 0257.212.012
Şef departament difuzare: Carmen Csordas
Marea publicitate: 0257.280904
Mica publicitate: 0257.210775; B-dul Revoluţiei, nr. 81
Tiparul executat la: Tipografia Russmedia Kft. Debrecen

Redactor şef: Adriana Barbu (8416) Responsabil de număr: Diana Duţu
Secretar general de redacţie: Gabriela Groza (8423); Departamente: Eveniment: Simona Butaru, Monica Ardelean (8405), Alin Gherasim (8417), Ioana Costaş (8414); Valentin Goran (8405); Politic: Simion Todoca (8434); Economic: Andreea Pintea (8415); Cultură, Învăţământ: Vasile Filip (8421); Social: Diana Duţu (8413); Sport: Daniel Scridon (8424), Leo Sfăra (8422), Dan Lazăr (8406).
Tehnoredactare: Ghizela Şerban (8409), Munteanu Daniel (8411).
REDACŢIE: tel. 0257.281802 (centrala); fax 0257.212.012, 0257.228.592; e-mail:redactia.jurnalaradean@russmedia.ro, adevaruldearad@russmedia.ro, publicitate.jurnalaradean@russmedia.ro, publicitate.adevarul@russmedia.ro

Drăgan şi-a dat demisia

Administratorul judeţului a renunţat la funcţia pe care a deţinut-o în aparatul lui Nicolae Ioţcu.

Nicolae Ioţcu şi Cristian Drăgan, pe când formau o echipă FOTO: JA

ARAD. Cristian Drăgan, administratorul judeţului, cel care a fost mâna dreaptă a preşedintelui Consiliului Judeţean Arad (CJA), Nicolae Ioţcu, şi-a dat demisia din funcţie marţi, 11 august, în jurul prânzului. Acesta şi-a depus cererea la biroul de resurse umane al instituţiei. Decizia lui Drăgan vine la două săptămâni distanţă de la momentul în care Nicolae Ioţcu a fost arestat preventiv la propunerea procurorilor DNA, acesta fiind acuzat de trafic de influenţă. Mai mult, se pare că Drăgan ar fi fost cel care l-a denunţat pe Ioţcu, pe baza declaraţiilor acestuia, precum şi a înregistrărilor, fiind emisă ordonanţa de reţinere şi, ulterior, mandatul de arestare preventivă. Drăgan a deţinut funcţia de vicepreşedinte al CJA în mandatul 2008-2012. Imediat după alegerile locale din 2012 Drăgan, care a fost ales consilier judeţean, a devenit administrator public al judeţului. Mare parte dintre proiectele de modernizare a infrastructurii din judeţul Arad din ultimii cinci ani de zile se leagă de numele lui.

Arestat preventiv

Nicolae Ioţcu, preşedintele CJA, a fost arestat preventiv, fiind acuzat de trafic de influenţă. Judecătorii Tribunalului Timiş au admis cererea procurorilor DNA care au solicitat arestarea. Magistraţii Curţii de Apel Timişoara au respins contestaţia înaintată de avocaţii lui Ioţcu, aşa că acesta rămâne după gratii până cel puţin în data de 23 august, dată la care îi expiră mandatul de arestare preventivă. Cel mai probabil, la acea dată procurorii vor solicita prelungirea mandatului, dar rămâne la latitudinea judecătorilor care vor decide dacă Ioţcu va rămâne după gratii sau va fi cercetat în libertate. **JA-M.A.**

Postul de administrator, la concurs

Adrian Ţolea, vicepreşedintele CJA cu atribuţii de preşedinte, a anunţat că a avut o întâlnire cu Drăgan şi, în urma discuţiilor purtate, s-a ajuns la un acord comun privind încetarea contractului de muncă. „Din data de 1 septembrie, postul este vacant. Cristian Drăgan mi-a spus că îşi va continua activitatea în mediul privat. Vom demara procedurile necesare pentru organizarea unui concurs aferent postului de administrator public. Eu, sincer, mi-aş dori o persoană profesionistă. Şi, dacă se poate, care să nu fi fost implicată politic. Dar rămâne să vedem cum va fi, ţinând cont că va fi vorba despre un concurs", a spus Ţolea.

În altă ordine de idei, se pare că legea administraţiei publice este puţin ambiguă în ceea ce priveşte vicepreşedinţii de CJ. „Am făcut o adresă către Ministerul Administraţiei Publice pentru a primi şi opinia lor referitoare la numărul de vicepreşedinţi pe care ar trebui să îl avem acum", a mai anunţat Adrian Ţolea.

Haos prelungit pe Şiriei

La solicitarea CNADNR, Primăria Arad a prelungit avizarea traficului greu prin oraş până la 31 octombrie 2015.

ARAD. CNADNR a solicitat Primăriei Arad prelungirea avizului pentru accesul traficului greu pe strada Şiriei şi Calea Radnei. Motivul? Stagnarea lucrărilor la pasajul de pe centură din zona Micălaca. Până când? Până se vor aloca bani de la buget - este, potrivit primarului Gheorghe Falcă, răspunsul celor de la CNADNR. Edilul susţine, însă, că a existat alocare bugetară pentru cele două pasaje din Arad (Micălaca şi CET), dar, la rectificare, Guvernul a luat aproape toţi banii destinaţi acestor investiţii. Un demers pe care Gheorghe Falcă îl apreciază ca fiind chiar logic atâta timp cât nu există constructor care să se ocupe de pasaje.

Avizul anterior pe care Primăria îl acordase celor de la CNADNR pentru accesul traficului greu pe Şiriei şi Radnei a expirat la 1 august. Acum, Compania a cerut aviz pe perioadă nelimitată, dar a primit doar pe trei luni. „Sigur, la 31 octombrie, vor veni să mai ceară o prelungire pentru că nu există bani la buget, pentru că nu există nicio firmă care să se ocupe de execuţia lucrărilor" - susţine Gheorghe Falcă.

Potrivit primarului, solicitarea CNADNR suprapusă cu „mişcarea" din rectificarea bugetară demonstrează clar că „informaţiile potrivit cărora pasajele vor fi realizate anul acesta - informaţii date de politicienii Căprar şi Măduţa - sunt informaţii false. Este regretabil că lucrări care sunt mici ca valoare - împreună, nu depăşesc cinci milioane de euro - sunt tergiversate de Guvernul Ponta din 2012." **JA-D.D.**

Şanse minime de trafic normal pe strada Şiriei FOTO: JA

Group YOUR JOB, OUR WORK

ANGAJEAZĂ

- Montatori subansamble
- Controlori Calitate
- Muncitori Necalificaţi
- Confecţionere
- Stivuitorişti

Cerinţe:
- Studii medii
- Acuitate vizuală
- Dexteritate manuală
- Disponibilitatea de a lucra în schimburi

Se oferă:
- Salariu Atractiv
- Transport gratuit / asigurat
- Ore suplimentare plătite
- Spor de noapte
- Bonusuri lunare

CONTACT
Telefon: 0747 012 810
0758 048 583
E-mail: silvia.pantos@gigroup.com
Adresa: Arad, Piaţa Gării, bloc A, scara G, ap.26
(parter - lângă magazinul CHIC)
(8367)

Renunţă la funcţia de director în Primărie

ARAD. Directorul economic al Primăriei Municipiului Arad, Petru Tămaş, şi-a dat demisia. Ştirea a fost confirmată de către Corina Drăghici, purtătorul de cuvânt al instituţiei. Demisia a fost depusă zilele trecute şi, de la 1 septembrie, Petru Tămaş nu va mai ocupa fotoliul de director economic. O decizie surprinzătoare, care vine după mai bine de 20 de ani pe acest post. Petru Tămaş a deţinut funcţia de director economic din anul 1993, neîntrerupt, până în 2015, când a decis să plece. Potrivit declaraţiilor de avere din ultimii ani, veniturile sale anuale încasate din salariul de director au oscilat între 89.441 lei anual (2008) şi 35.467 lei (2013). **JA-M.A.**

Hotel Continental Forum Arad

Angajează

Cofetar
Muncitopare necalificată

Cerinţe:
Cu sau fara experienţă în domeniu
Fire sociabilă, Spirit de echipă
Orientare către client
Dorinţa de a învăţa lucruri noi

Îţi oferim:
Salariu fix
Bonuri de masă
Facilităţi acordate în cadrul companiei pentru angajati
Training

Vino cu CV-ul tău la Hotel Continental Forum,
B-dul Revolutiei, nr. 79 - 81, sau trimite-l prin fax la 0372 578 801,
email: crina.dandupop@continentalhotels.ro;
Tel: 0372.578.805
(176426)

Selin`S

Închiriez spaţiu de 400 mp
pentru birouri/magazin/depozit.

Telefon 0744 767302
(750227)

Centura de sud-est a Aradului

ARAD. „Suntem bucuroşi că acest proiect a intrat în regimul proiectelor de rezervă ale regiunii noastre. Cu regret, noi nu am fost consultaţi de Consiliul Judeţean pentru a ne poziţiona cu acest drum în interesul municipiului, dar am avut înţelegere la nivel regional şi putem spune că vom începe pregătirea pentru studiul de fezabilitate, apoi proiect tehnic şi sperăm să avem o finanţare europeană" - subliniază Gheorghe Falcă.

Potrivit primarului, centura ar urma să coste aproximativ 14 milioane de euro, din care 3 milioane reprezintă ecluza. „Trecerea Mureşului dorim să o realizăm pe o ecluză astfel încât să punem în valoare Mureşul, să-i dăm forţa de navigabilitate şi astfel ne putem lega de proiectul cu navigabilitatea Mureşului, realizând pe bani europeni această ecluză şi încercând ca a doua ecluză să o realizăm tot pe bani europeni, prin Programul Operaţional Regional Româno-Maghiar. Pentru acest lucru vom intra în consultări cu Lunca Mureşului pentru că, în acest moment, de la Apele Române avem aviz pentru realizarea celei de a doua ecluze" - susţine primarul Aradului. **JA-D.D.**

Durere?Hemoroizi?
Tratament modern fără operatie!
Medici cu experienţă în metodele moderne nechirurgicale,
posibilitate plata în rate.
10% reducere la tratament pentru pensonari

Varice?Ulcer Varicos?
Tratament modern şi eficient!
Fără intervenţie chirurgicală!

Artroză? Osteoporoză?
Tratamentul prin Rezonanţă Magnetica
Inovaţia anului 2014 în Germania
Recomandat în:
• osteoporoză, artroză, dureri de spate cronice, afecţiuni ale meniscului, vătămări dupa accidente, etc.

Alte Specialităţi:
• Dermato - Venerologie • Gastroenterologie •
• Chirurgie Generală • Urologie • Medicină Internă •

Arad: LaurusMedical clinics MBST medical
0257 213 888 www.laurusmedical.ro
Bucureşti Cluj Galaţi Piteşti Ploieşti Bacău Suceava Brăila Focşani
(673126)

„Prietenii Mureşului”

A doua ediţie a expediţiei „Prietenii Mureşului” va avea loc în data de 14 august.

Din nou, cu barca pe Mureş FOTO: JA

ARAD. Expediția este organizată de inițiatorii săi de anul trecut, senatorul Constantin Traian Igaș și reprezentanții Asociației Nautice „Port Arthur”. Traseul va fi cuprins între Arad, Port Arthur și insula din dreptul localității Semlac.

„Suntem bucuroși că reușim să organizăm această a doua ediție și vrem să devină o tradiție în cadrul mai larg al promovării județului Arad. Prin această expediție ne dorim să trezim cât mai mult interesul arădenilor în a cunoaște frumusețile Parcului Natural Lunca Mureșului. Fie că ni se alătură în această expediție, fie că aleg să își facă propriul traseu, oricie poate promova în acest fel Aradul”, declară senatorul Constantin Traian Igaș.

„Este binevenită această expediție de promovare. Asociația noastră are o serie de acțiuni de promovare, de divertisment dar și de ecologizare a Mureșului pe diverse trasee. Parteneriatul cu senatorul Constantin Traian Igaș vine să completeze și să accentueze partea de promovare a unei zone extraordinare a județului nostru”, este de părere reprezentantul asociației nautice „Port Arthur”, Ionel Costin. La această expediție sunt invitați primari, viceprimari și consilieri județeni ai localităților Secusigiu, Felnac, Pecica, Semlac, Nădlac dar și prieteni și colegi din județul Arad. **JA-S.T.**

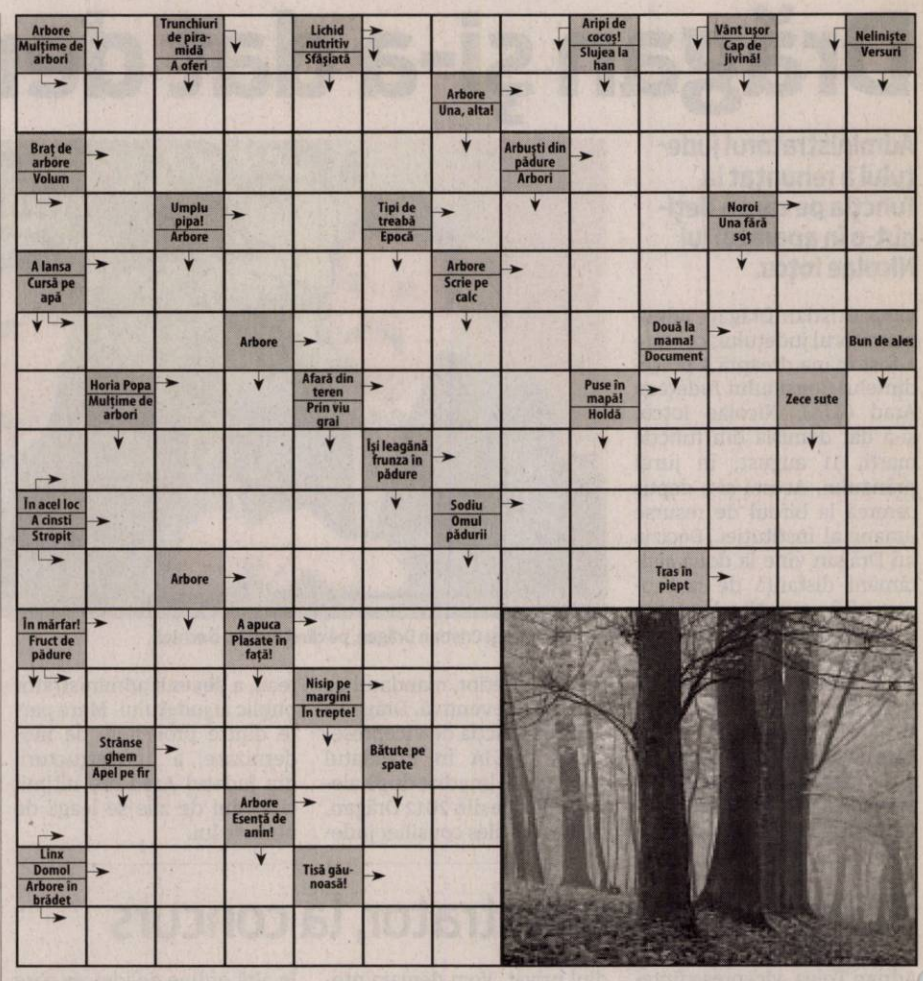

Rețeta zilei

Conopidă gratinată

INGREDIENTE. 1 conopidă, 250 g smântână, 200 g bacon, 150 g de caşcaval, sare, piper, 2 gălbenuşuri, 1 lingură cu făină.

MOD DE PREPARARE. Conopida se desface bucheţele şi se pune la fiert în apă cu sare. Se fierbe 10-15 minute. Într-un vas mai mare se amestecă gălbenuşurile cu un praf de sare şi piper, cu smântână, baconul prăjit cu tot cu grăsimea pe care a lăsat-o, caşcavalul ras pe răzătoarea mare şi o lingură cu făină. Se adaugă bucheţele de conopidă scurse de apă, se amestecă presând uşor conopida, apoi totul se răstoarnă într-un vas de yena uns cu ulei şi se dă la cuptorul încins până se rumeneşte uşor. Conopida gratinată se poate servi ca garnitură la friptură sau simplă. **Poftă bună!**

Pentru mai multe reţete intră pe www.culinar.ro

M10 are patalama

ARAD. Tribunalul Bucureşti a admis, prin decizie definitivă şi irevocabilă, înscrierea Partidului M10 în registrul partidelor politice. M10 a fost înfiinţat de către Monica Macovei, iniţiatoarea proiectului legislativ care prevede posibilitatea înfiinţării unui partid politic de către trei membri fondatori. „Avem certitudinea că nu mai pot apărea surprize şi că vom putea participa la alegerile locale şi parlamentare, lucru care ne motivează să muncim mai mult, dar îi motivează şi pe arădenii care s-au săturat de politica făcută de către celelalte partide să vină spre noi”, a declarat liderul M10 Arad, Mircea Pereş. **JA-S.T.**

SOLUŢIA INTEGRAMEI DIN NUMĂRUL PRECEDENT

P ■ E ■ CUC ■ S ■ C ■ TANDRE ■ TAIFAS ■ LAUDAT ■ RADIO ■ VASC ■ SARAC ■ ET ■ VEAC ■ COC ■ FT ■ IR ■ TURLA ■ BLEG ■ AM ■ VOASTRE ■ R ■ ZGURA ■ LEU ■ CEA ■ ETANSE ■ REALI ■ LA ■ UŢA ■ OCARAT ■ LOT ■ LS ■ CARAS ■ O ■ O ■ ATATA ■ DATE ■ AP ■ LO ■ ACT ■ BARFITE

Programe TV miercuri, 12 august

TVR 1

07.00 Telejurnal matinal
07.57 Lumea şi noi. O poveste de succes
08.30 Zestrea românilor. (redifuzare)
09.00 Călători în lumi paralele. (serial, Canada, 2002)
09.30 Călători în lumi paralele. (serial, Canada, 2002)
10.00 Dincolo de hartă
10.30 Discover România
10.40 Istorii de buzunar. (R)
10.50 Teleshopping
11.30 Fără compromisuri. (serial, Polonia, 2010-2014)
12.25 Vorbeşte corect!
12.30 Lumea şi noi (R)
13.00 Fără etichetă
14.00 Telejurnal
15.00 Teleshopping
15.30 Convieţuiri
16.55 Vorbeşte corect! (R)
17.00 Transformarea. (redifuzare)
18.00 Adevăruri despre trecut
18.30 Istorii de buzunar. (R)
18.40 Fără compromisuri
21.00 Dr House. (serial, SUA, 2010) Cu: Hugh Laurie, Lisa Edelstein, Robert Sean Leonard
21.55 Istorii de buzunar
22.10 Masacul necruţător. (Dramă, SUA, 2006) Regia: Nick Cassavetes Frankie, un tânăr traficant de droguri din Los Angeles, care nu duce deloc grija banilor, îşi permite să-şi petreacă mai tot timpul distrându-se cu prietenii. În clipa în care unul dintre aceştia încearcă să se spele pe mâini de plata unei datorii, Frankie îi răpeşte fratele mai mic, în speranţa că-şi va primi mai repede banii.
00.10 Transformarea. (R)
01.00 Dosar România (R)
02.00 Călători în lumi paralele. (serial, Canada, 2002)

PRO TV

07.00 Ştirile PROTV
10.30 Vorbeste lumea. (r)
12.00 Viata nedreapta. (r)
13.00 Stirile PROTV
14.00 Inima de frate. (r) Serialul „Inimă de frate” prezintă povestea incredibilă a doi fraţi, Kuzey şi Guney, extrem de diferiţi atât în ceea ce priveşte caracterul acestora, cât şi percepţiile despre viaţă. La fel ca numele lor, cei doi sunt mai degrabă ca nord şi sud. În timp ce fratele cel mare, Guney, se străduieşte foarte mult la şcoală şi este privit de fiecare dată ca fiind băiatul bun, fratele său mai mic este exact opusul, el este rebel şi imprevizibil. În ciuda diferenţelor dintre ei, cei doi fraţi se îndrăgostesc nebuneşte de aceeaşi fată, Cemre.
15.00 Vorbeste lumea
17.00 Ştirile PROTV
18.00 Ce spun romanii
19.00 Ştirile PROTV
20.30 Las Fierbinti. ep.1, sezon 5
21.30 Inamicul din umbra. thriller, SUA, UK, 2011 Regia: Antti Jokinen Cu: Hilary Swank, Jeffrey Dean Morgan, Lee Pace, Christopher Lee
23.15 Stirile PROTV
23.45 Super Trip. ep. 12
00.45 Doi bărbaţi şi jumătate, ep. 11, 12, sezonul 10
01.45 În mintea criminalului. serial, SUA, 2008
02.30 Las Fierbinti. (r) Filmat într-un sat real, din apropierea Bucureştiului, cel de-al doilea sezon „Las Fierbinţi” are toate ingredientele unui succes, cu întâmplări haioase, o muzică aparte compusă special de Mihai Mărgineanu
03.30 Stirile PROTV. (r)
04.30 Ce spun romanii. (r)
05.30 Vorbeste lumea. (r)

ANTENA 1

06.00 Observator. (live)
08.00 Neatza cu Razvan si Dani. (live)
10.50 In gura presei cu Mircea Badea
11.40 Teleshopping
12.00 Mireasă pentru fiul meu
13.00 Observator.
14.00 Mireasă pentru fiul meu. Formatul de succes internaţional „May I call you mom?” vine în România sub numele de „Mireasă pentru fiul meu”. Cel mai aşteptat show matrimonial din România aduce din nou în centrul atenţiei poveşti de dragoste, întâmplări spectaculoase, reguli dure, confruntări acide, emoţii, suspans şi multe provocări.
16.00 Observator. (live)
17.00 Acces direct cu Simona Gherghe. (live)
19.00 Observator. (live)
20.00 Observator special cu Octavia Geamanu. (live)
20.00 Observator special. cu Octavia Geamanu
20.30 In puii mei
21.45 Fotbal Liga 1: Astra Giurgiu vs Steaua
23.45 IComedy
01.45 Revansa. (r)
03.15 Observator .(r)
04.00 Plaja adolescentilor. aventuri, SUA 2003 Regia: Jeffrey Hornaday Plaja adolescenţilor este o producţie originală Disney care ne prezintă povestea lui Mack şi Brady. Cei doi surferi petrec o vară minunată împreună, dar orice are şi un sfârşit. Mătuşa lui Mack vine să o ia pentru a o înscrie la o şcoală particulară departe de Brady. Însă un ultim val îi duce pe cei doi într-un loc tare neobişnuit, în filmul preferat al lui Brady, schimbându-i scenariul.

HBO

06.00 Loviţi de dragoste. Comedie, Franţa, 2013. Regia: Joel Hopkins
07.35 Punct şi de la capăt. Comedie, SUA, 2013. Regia: Marc Lawrence
09.20 Autorii anonimi. Comedie, SUA, 2014. Regia: Ellie Kanner Cu: Kaley Cuoco, Chris Klein, Dennis Farina
10.55 Drumul spre regăsire. Dramă, SUA, 2006. Regia: Susannah Grant
12.45 Cercul de foc. SF, SUA, 2013. Regia: Guillermo Del Toro
14.55 Maleficent. Fantastic, SUA, 2014. Regia: Robert Stromberg
16.35 The Jinx: Viaţa şi crimele lui Robert Durst. Documentar, SUA, 2015. Regia: Andrew Jarecki
17.15 Jack Ryan: Agentul din umbră. Acţiune, SUA, 2014. Regia: Kenneth Branagh
19.00 În pragul dezastrului. serial, SUA, 2015.
19.30 Jucătorii - Ep. 8
20.00 Dacă aş rămâne. Dramă, SUA, 2014. Regia: R.J. Cutler. Cu: Chloë Grace Moretz, Mireille Enos, Jamie Blackley, Joshua Leonard, Stacy Keach
21.50 Detectivii din California. II, Ep. 8
22.55 Vice. Acţiune, SUA, 2015. Regia: Brian A. Miller. Cu: Thomas Jane, Bruce Willis, Ambyr Childers, Bryan Greenberg, Johnathon Schaech
00.30 Ultima dorinţă a lui Nobel. Poliţist, Suedia, 2012. Regia: Peter Flinth Cu: Malin Crépin, Björn Kjellman
02.05 Misterele Berlinului . Dramă, SUA, 2006. Regia: Steven Soderbergh Cu: George Clooney, Cate Blanchett
03.55 Ea. Romantic, SUA, 2013.

TVR 2

10.10 Ieri Azi Mâine 11.00 5 minute de istorie 11.10 Cap Compas 12.00 Faimoşii 13.00 Profil. Poveste. Personaj. 14.00 5 x 5 minute de istorie 15.00 Telejurnal 16.10 Melodie frântă 17.30 Dobro urban 18.00 Telejurnal 18.30 5 x 5 minute de istorie 19.00 Pelerin 19.30 Domnul Verdoux 21.50 Cartea cea de toate zilele 22.00 Ora de ştiri 23.10 CSI: Crime şi investigaţii 00.00 Natură şi aventură 00.30 Europa 360° 01.00 Profil Poveste Personaj 02.00 Dreptul la memorie 03.00 Misterele istoriei 03.30 Ieri Azi Mâine 04.20 Telejurnal 05.20 5 x 5 minute de istorie

PRIMA TV

07.45 Secrete de Stil 08.20 Râzi şi câştigi 09.00 Casa: construcţie şi design 10.00 Mama mea găteşte mai bine 11.30 Cei mai nepricepuţi şoferi 12.30 Click! 13.50 Flavours, 3 bucătari 15.00 Iubiri secrete 16.00 Trăsniţii 16.30 Focus 17.00 Mama mea găteşte mai bine 18.00 Focus 19.30 Cei mai nepricepuţi şoferi 20.30 Cronica Netului 21.00 Vreau să divorţez 22.30 Trăsniţii 23.00 Focus din inima României 23.30 Click! 00.00 Mama mea găteşte mai bine 01.00 Fete bune 02.30 Cronica Netului 03.00 Trăsniţii 03.30 Cireaşa de pe tort

ACASĂ

07.00 Floarea din Caraibe 08.00 Iti ordon sa ma iubesti! 09.15 Viata nedreapta 10.30 Inima de frate 11.30 Tinutul razbunarii 13.30 Teleshopping 14.00 Tanar si nelinistit 15.00 Maricruz 17.00 Iti ordon sa ma iubesti! 18.00 Viaţă nedreaptă 19.00 Inima de frate 20.00 Ţinutul răzbunării 22.00 Floarea din Caraibe 23.00 Iubiri vinovate 00.00 Daria, iubirea mea 01.00 Doamne de poveste 02.00 Dincolo de povestiri 02.30 Daria, iubirea mea 03.30 Acasa la romani 04.30 Doamne de poveste 05.30 Dincolo de povestiri

ANTENA STARS

06:15 Star Magazine 07:55 Teleshopping 08:10 Star news 09:00 STAR MATINAL (cu Roxsana Marcu si Razvan Botezatu) 12:00 STAR MAGAZINE 13:45 Teleshopping 14:00 NECENZURAT (cu Adriana Bahmuteanu) 16:00 STAR MAGAZINE (cu Laura Micovschi) 16:45 Teleshopping 17:00 Agentul VIP (reluare) 18:55 STAR NEWS (cu Andra Trandas) 19:45 RĂI DA' BUNI (cu Mihai Morar) 21:45 STAR NEWS (cu Andra Trandas) 22:00 AGENTUL VIP (cu Cristian Brancu) 00:15 STAR NEWS (cu Andra Trandas) 00:30 Răi da' buni (reluare) 02:30 Agentul Vip (reluare)

EVIDENȚIAZĂ-TE!

Talon valabil până în 30 septembrie 2015

Text: DATA apariției:.....

.....

.....

.....

.....

.....

.....

.....

Date personale:

Nume şi Prenume:

Telefon:

Buletin de identitate:

TALON + PREȚUL CATEGORIEI AFERENTE

Anunțurile se preiau zilnic, la ghișeu, până în ora 16[00], după această oră, se pot prelua doar prin intermediul sistemului online de preluare al anunțurilor disponibil pe www.jurnalaradean.ro . Anunțurile de mică publicitate din Jurnal Arădean se publică pe baza talonului din ziar
Redacția nu își asumă responsabilitatea pentru conținutul anunțurilor de mică publicitate!

JURNAL ARĂDEAN

Reabilitare la Filarmonică

În doi ani de zile, instituţia de cultură îşi va schimba faţa. Reabilitarea Muzeului, însă, va rămâne în aer.

Gheorghe Falcă explică detaliile reabilitării Filarmonicii FOTO: DIANA DUŢU

ARAD. „S-a semnat contractul și au început lucrările de reabilitare a Filarmonicii" - a anunțat primarul Gheorghe Falcă în conferința de presă de marți. Investiția se ridică la 17,3 milioane de lei și se întinde pe perioada a 24 de luni. Constructor este firma Tehnodomus.

Ce presupun, mai exact, lucrările de reabilitare? Potrivit primarului Gheorghe Falcă, acest proiect include: refacerea sălii mari de concerte, dar și a sălii mici, restaurarea picturii-vitraliu, refacerea scenei, montarea unui lift, rectificarea parțială a subsolului, rectificarea ventilației, refacerea instalațiilor (termice, electrice, sanitare), refacerea parțială a acoperișului, refacerea fațadei principale. Dar asta nu e tot...

„Vom face studiu de fezabilitate și proiect tehnic pentru zona scenei, pentru ducerea scaunelor - care acum sunt fixe - sub scenă. Vrem ca scena să devină mobilă. Este un proiect care sigur se va încadra în cei doi ani de reabilitare a Filarmonicii" - a spus primarul.

Zona Muzeului, la CJ

Arădenii trebuie să înțeleagă că, odată cu lucrările anunțate de Municipalitate, nu se reabilitează întregul Palat Cultural, ci doar zona Filarmonicii din imobil. Pentru că doar aceasta aparține de Municipalitate. Zona care găzduiește Muzeul se află în custodia Consiliului Județean. Primarul Falcă a precizat că, din informațiile sale, „și CJ are un proiect tehnic detaliat (DALI), realizat cu același proiectant, care se află în faza CT-ului". Dacă avansează în acest demers, CJ poate să înceapă reabilitarea Muzeului astfel încât „după noi, după un an în plus, să se închidă toată lucrarea de reabilitare a Palatului Cultural, în ansamblul ei" - a opinat Gheorghe Falcă. **JA-D.D.**

Concerte mutate

În cei doi ani de reabilitare, Filarmonica se va muta, pentru susținerea concertelor, la Casa Armatei – există deja un protocol în acest sens –, iar evenimentele mari se vor realiza [illegible]-un parteneriat cu Teatrul. „Vom găsi Filarmonica atât la Casa Armatei, cât și la Teatru" - a punctat primarul Gheorghe Falcă.

Mircea Purcaru: „Zilele Aradului", altfel

În loc de distracţie, Mircea Purcaru propune ca „Zilele Aradului" să însemne un inventar al (ne)realizărilor administraţiei.

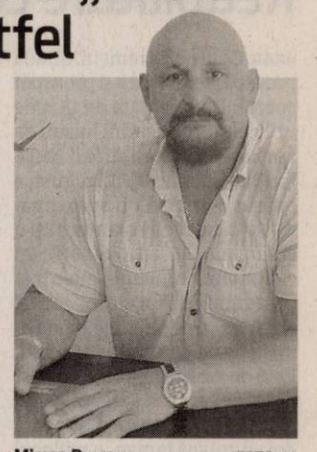

Mircea Purcaru FOTO: JA

ARAD. Liderul Partidului Alianța Liberalilor și Democraților (ALDE) Arad propune Primăriei „teme" pentru „Zilele Aradului", care se vor desfășura în perioada 17-30 august.

„Sub genericul «două săptămâni de distracție în oraș», Centrul Municipal de Cultură a transmis calendarul manifestărilor care vor avea loc în diferite locații din oraș. Așa cum am mai spus, suntem locul unu la incidența bolilor de cancer, dar ne arde de distracții. Nu nouă, ci edililor noștri în căutare de capital electoral și sifonarea banului public. ALDE Arad propune alte teme pentru aceste zile", spune Mircea Purcaru. Printre locațiile și temele propuse: spitalul de boli cronice, unde primarul Falcă să prezinte situația bolnavilor de cancer; intersecția Kogălniceanu cu Șaguna- primarul să facă bilanțul accidentelor mortale și să explice de ce nu este semaforizată intersecția; capătul liniei de tramvai din Vlaicu. Subiect: de ce s-a împovărat Aradul cu un proiect enorm de scump și execrabil executat, de ce au fost schimbate stațiile de tramvai în așa fel încât arădenii să fie obligați să treacă de trei-patru semafoare, pentru a schimba tramvaiul?; Meţianu: de ce s-au plătit 8.500 euro pentru fiecare bancă, din moment ce costul real este puțin peste 1.000 euro? De ce au șubrezit buldozerele lui Falcă pereții exteriori ai caselor, iar acum proprietarii trebuie să le repare pe banii lor?; CET Arad: De ce plătesc arădenii aproape cel mai mare preț al gigacaloriei pe țară?; Parcul Reconcilierii: de ce s-au dat sume imense pentru instalații de irigat care udă...pietrele?; Camera de Conturi: câte studii de fezabilitate, pe sute de mii de euro, au fost plătite pentru proiecte care nu s-au realizat niciodată? Câte proiecte, pe bani grei, pentru diferite firme, au fost făcute de către firma soției primarului?

„Am avea subiecte pentru fiecare din «Zilele Aradului», ba chiar pentru toate zilele lui Falcă la Primăria Aradului, până la localele din 2016 și tot nu am termina lista dovezilor privind atitudinea de dispreț a primarului față de arădeni", conchide Purcaru. **JA-S.T.**

Nu toţi spun prezent la şcoală FOTO:FAN

Elevi cu risc în şcolile din judeţul Arad

Aradul ocupă primele locuri la nivel naţional între judeţele considerate cu risc ridicat de părăsire timpurie a şcolii.

ARAD. Suntem în top 10 în ceea ce privește riscul ridicat de părăsire timpurie a școlii. Ocupăm locul 7 din cele 14 județe considerate județe cu risc. Datele au fost făcute publice în cadrul studiului „Strategie privind reducerea părăsirii timpurii a școlii din România" publicat pe site-ul Ministerului Educației. Din datele furnizate reiese că principalele cauze care duc la creșterea riscului de părăsire a școlii sunt procentul mare de elevi de etnie romă declarată, rata ridicată de repetenție precum și procentul de abandon școlar din ultimii ani.

Abandonul şcolar, o problemă

Ultimele date ale Institutului Național de Statistică (pentru perioada 2010-2012) indică pentru județul Arad un procent de 8,3% abandon școlar în cadrul învățământului postliceal, urmat de învățământul liceal și profesional cu o rată de 4,6%, apoi cel gimnazial de 2,2% și cel primar de 1,7%. La nivel național rata de abandon a depășit 18%. În județele limitrofe, Bihor și Timiș se păstrează procentul ridicat de abandon în școlile postliceale, urmate de liceu. Dacă în cele două județe procentul celor care renunță la continuarea studiilor postliceale este de 10,6% sau 12,10%, mult mai mare decât în Arad, la nivel liceal situația se schimbă. Doar 1,4 în Bihor și 3,7 în Timiș, față de Arad unde procentul celor care abandonează liceul sau școala profesională a ajuns la 4,6%.

Situația nu este mai roză nici în acest an, dacă luăm în calcul numărul mare de locuri rămase libere la liceu după admitere. 400 de locuri au rămas neocupate, în condițiile în care numărul aprobat nu poate fi mai mare decât numărul de absolvenți de clasa a VIII-a. Problemele apar și după finalizarea clasei a IX-a care face parte din învățământul obligatoriu, mulți elevi renunțând să mai continue studiile. **JA-M.A.**

Penultimii din Europa

România a ocupat anul trecut locul 26 din 28 la nivelul Uniunii Europene în ceea ce privește părăsirea timpurie a sistemului de învățământ, având în continuare una dintre cele mai mari rate ale abandonului școlar.

Stan: avem colhoz politic

Vicepreşedintele Partidului Noua Republică crede că partidele mari vor emana un guvern „de paie".

ARAD. Ion Stan spune că partidele mari, la care s-a alipit și UNPR, au format un „colhoz politic" pentru a câștiga capital electoral în perspectiva alegerilor de anul viitor.

„Avalanșa de măsuri de dreapta luate de către un Guvern socialist ne arată că doctrinele sunt sublime, dar lipsesc cu desăvârșire în politica românească. Opoziția așa zis de dreapta votează într-o veselie Codul fiscal, dar se răzgândește după ce KJ îl respinge. Promovând relaxarea fiscală, Victor Ponta și PSD acumulează capital electoral. PNL-iștii arată că sunt liberali adevărați și nu pot vota împotrivă, însă după aceea spun că mai trebuie analizat, că doctoriile sunt bune, dar dacă iei prea multe poți muri intoxicat. Adică, spun ei, noi suntem responsabili. De fapt, PNL-iștii au dorit să demonstreze că sunt partidul lui Iohannis, iar susținătorii acestuia trebuie să susțină și partidul.

Și PNL și PSD acumulează capital electoral, indiferent cum se va termina tevatura Codului fiscal. UNPR intră și el în colhozul politic, fluturând vesel steagul interesului național", spune Ion Stan. Acest „colhoz", este de părere liderul PNR Arad, va „emana" un Guvern „de paie" care nu va produce nimic bun pentru economie, ci doar se va ocupa de pregătirea viitoarelor alegeri.

„Reașezarea politică și traseismul combinator ar vrea să pară elemente ale unui altfel de politică. O minciună cât casa. Dacă s-ar dori cu adevărat să avem politicieni responsabili, s-ar începe cu legi clare privind interzicerea traseismului politic, sub sancțiunea pierderii mandatului.

Câștigarea capitalului electoral prin manipulare și manevre politice oculte va continua, iar aranjamentele sinecuriste de funcții vor fi frumos ambalate în dorința aprigă de a repara ce s-a făcut rău", încheie Ion Stan. **JA-S.T.**

Sancţiuni şi nereguli pe şoselele arădene

ARAD. Au ieșit pe șosele pentru a-i depista pe cei care încalcă legea. În ultimele 24 de ore, polițiștii rutieri, au efectuat, atât în municipiu, cât și pe raza județului, mai multe acțiuni, având ca scop prevenirea și combaterea accidentelor rutiere. Pentru neregulile constatate, polițiștii au aplicat 306 sancțiuni contravenționale, în valoare totală de aproximativ 79.000 de lei. Cele mai multe, 156, au fost aplicate pentru nefolosirea centurii de siguranță, neacordare de prioritate, efectuarea de depășiri neregulamentare și alte abateri de la normele privind reglementarea circulației pe drumurile publice. Alți 150 nu au respectat viteza legală și au călcat ceva mai puternic pedala de accelerație. Cei mai ghinioniști au fost cei 13 șoferi care și-au pierdut permisele de conducere sau cei 3 care au rămas fără certificate de înmatriculare. **JA-M.A.**

Au ieşit la datorie FOTO:FAN

Job-uri în sezon estival

Peste 100 de posturi sunt disponibile pe site-urile de profil pentru judeţul Arad.

ARAD. Vrei să te angajezi în mediul privat? Poate vrei să fii segment leader sau responsabil sateliți. Poate te interesează postul de TS Office Crimping sau de Content moderator ori visezi la un team leader, launch coordinator sau senior PHP Developer. Peste 100 de posturi mai mult sau mai puțin pe înțelesul celui fără slujbă sunt afișate pe site-urile de profil pentru județul Arad. Obligatoriu, pentru toate aceste posturi ai nevoie de limba engleză, altfel nu prea ai cum să înțelegi detaliile postului: ce se cere și ce se oferă. Și de multe ori descoperi că postul nu este atât de inaccesibil precum ar lăsa senzația după denumirea lui. E chiar banal și cu multe obligații, mai multe decât beneficiile.

Posturi pe limba română

Printre aceste denumiri, majoritatea pentru sectorul industrial, mai apare și câte o vânzătoare, care poate fi chiar polivalentă, un casier, un vopsitor auto, inginer, stivuitor sau secretară (uneori ascunsă sub denumirea de asistent manager) sau asistent medical. Mai vin și ofertele generice pentru munca în străinătate sau munca la domiciliu.

Posturi cu priză la şomeri FOTO:FAN

Aplicanţi

Cei mai mulți aplicanți sunt pentru posturile de consultant în vânzări, manger de echipă sau reprezentant vânzări. Un post de vânzătoare a adunat peste 400 de CV-uri în 2 luni sau pentru un post de team leader au aplicat 160 de candidați, iar pentru cel de casier 90 de CV-uri. Foarte multe job-uri rămân însă fără clienți, sub 10 aplicanți sau chiar 0 aplicanți. Nu e chiar sezon bun pentru angajări în toate domeniile. **JA-M.A.**

Reabilitare cu gropi

ARAD. Ca la noi la nimeni. Stradă proaspăt reabilitată și proaspăt spartă. Dacă în data de 15 iulie utilajele și muncitorii lucrau de zor la reabilitarea străzii Nicolae Bălcescu, luni, 10 august, a apărut o groapă de aproximativ 30 centimetri diametru și o adâncime de aproximativ 25 centimetri. Minunăția ne-a fost prezentată de un cititor Jurnal arădean/Aradon, care ne-a trimis pozele pe adresa redacției. Este de neimaginat ca pe acest drum pe care nici măcar asfaltul nu a reușit să se usuce, să apară deja o groapă taman în mijlocul străzii. Groapa a fost semnalizată „corespunzător" de către un arădean cu simț civic, după modelul clasic: o cutie de carton înaltă de un metru. Pericolul a fost evitat pentru moment deoarece a doua zi, marți, 11 august, groapa a fost adusă la fața asfaltului, fiind umplută cu piatră. Totuși rămân întrebările: cine verifică lucrările de reabilitare ce se desfășoară pe raza municipiului și cine va plăti repararea reabilitării? Până atunci însă, circulați cu grijă pe strada Bălcescu și pe toate străzile proaspăt reabilitate, nu se știe unde se poate opri roata.

JA-V.G.

Asfaltul a cedat pe strada Nicolae Bălcescu FOTO: JA

Au furat din magazine

ARAD. Nu au avut o țintă anume, dar au furat tot ce le-a căzut la mână. Trei arădeni au fost prinși în timp ce încercau să plece cu obiecte furate din mai multe supermarketuri din municipiu. Un bărbat de 29 de ani a dat cea mai mare lovitură, furând o cameră video și mai multe chei de diferite mărimi în valoare de aproximativ 550 de lei. Furtul a avut loc într-un supermarket de pe Calea Radnei. Un tânăr de 20 de ani a fost depistat în flagrant în timp ce sustrăgea 12 pachete de cafea dintr-un magazin de pe strada Ștefan cel Mare, produse în valoare de 290 de lei. În sfârșit, o femeie de 43 de ani a fost prinsă după ce a furat produse alimentare și mai multe cosmetice dintr-un supermarket de pe strada Banu Mărăcine. Prejudiciul a fost recuperat în toate cazurile, cei trei fiind cercetați pentru furt calificat.

JA-A.G.

S.C. LAZAR & SOHNE S.R.L.,
renumit producator si distribuitor de produse din carne si mezeluri,
angajeaza:

1) **GESTIONAR DEPOZIT:** experienta 1 an in gestiune, seriozitate, corectitudine.
2) **MUNCITORI NECALIFICATI** - SECTIA IGIENIZARE

OFERIM: salariu motivant, tichete de masa din prima zi si decontare transport.
C.V.-urile se depun la sediul firmei (Arad, Calea 6 Vanatori, nr.1-3) la biroul Resurse Umane

(176540)

(987740)

Floriță Boloș se vrea liberă

Judecătoarea ineuană condamnată pentru luare de mită a cerut, din nou, să fie pusă în libertate.

Judecătoarea prinsă cu șpagă vrea să iasă din închisoare FOTO: JA

ARAD. După doi ani și două luni de stat după gratii, fosta judecătoare Floriță Boloș vrea din nou să fie pusă în libertate. Asta după ce anul trecut a făcut din nou o astfel de cerere. Magistrații Judecătoriei Arad vor judeca cererea lui Boloș de liberare condiționată miercuri, 12 august. Iar solicitarea șpăgarei are mari șanse de izbândă. Asta dacă ne gândim că anul trecut, la numai un an de când a ajuns în spatele gratiilor, judecătorii Judecătoriei Arad au aprobat cererea lui Boloș. Procurorii Direcției Naționale Anticorupție au atacat, însă, sentința la Tribunalul Arad, iar magistrații de aici au casat decizia Judecătoriei și au trimis-o pe judecătoarea șpăgară înapoi după gratii. Tot atunci magistrații au decis că o nouă cerere de liberare condiționată va putea fi discutată de abia după data de 1 august. Nici nu s-a împlinit bine termenul, că cererea a ajuns deja la judecători. Trebuie precizat că data de 1 august se referea la o discuție în cadrul comisiei Penitenciarului Arad, iar, în funcție de răspunsul acestei comisii, solicitarea este înregistrată la instanță. În data de 7 august dosarul a fost deja înregistrat la Judecătoria Arad, iar termenul la care se va judeca cererea este 12 august.

Prinsă cu mita

Floriță Boloș a fost condamnată la patru ani de închisoare cu executare, după ce procurorii DNA au organizat un flagrant un cadrul căruia judecătoarea de la Judecătoria Ineu lua mită 5.500 de euro pentru a emite o sentință favorabilă celui care a dat banii. Asta după ce, anterior, femeia care trebuia să împartă dreptatea a mai încasat 12.000 de lei pentru o altă sentință. În dosar a mai apărut și numele nurorii ei, însă aceasta a fost scoasă de sub acuzare după ce a colaborat cu anchetatorii și a dat declarații împotriva soacrei sale.

JA-A.G.

Nu va fi definitivă

Decizia care va fi emisă de Judecătoria Arad nu va fi definitivă, indiferent dacă va fi aprobată liberarea condiționată a lui Boloș sau dacă va fi respinsă cererea judecătoarei șpăgare. Atât Boloș, cât și procurorii DNA vor putea contesta decizia Judecătoriei Arad la Tribunalul Arad.

Și-a înjunghiat nepotul

Un tânăr de 25 de ani a fost înjunghiat de bunicul său în urma unor discuții și amenințări aruncate de unul spre altul.

ARAD. O ambulanță l-a transportat pe rănit la Spitalul Județean Arad, acolo unde medicii au reușit să îl stabilizeze. „Tânărul a ajuns la spital luni seara, cu înjunghiere abdominală. Avea ruptură de splină, s-a intervenit în cursul nopții. Prognosticul este bun" - spune dr. Adrian Wiener, manager al Spitalului Clinic de Urgență Județean Arad.

Și-a rănit și soția

Familia implicată în nefericitul eveniment este bine cunoscută printre vecini. Oamenii spun că de ani întregi, pe fondul consumului de alcool, în casa respectivă sunt scandaluri, certuri, urlete și bătăi. Însă, până acum, nu s-a ajuns niciodată în asemenea situații. „Soțul meu tot timpul a fost așa. A amenințat de multe ori că mă omoară și pe mine și pe nepot, iar el merge în pușcărie. Și pe mine m-a înțepat aseară. Am sărit să împing băiatul, să nu mai bage cuțitul în el, și m-a tăiat pe mine în mână. Scandalul a plecat după ce soțul meu a zis că îi face felul. Când a venit acasă, nepotul l-a întrebat de ce vrea să îi facă felul. Soțul meu stătea la masă și mânca lubeniță. La un moment dat, s-a ridicat și a început să îl înjunghie pe copil. M-am băgat repede între ei și m-a înjunghiat și pe mine. Apoi a ieșit afară. Îl omora pe copil dacă nu mă băgam între ei", a spus chiar bunica tânărului lovit și soția agresorului.

JA-A.G.

Și bunica și nepotul au fost înjunghiați FOTO: V.O.

A fost reținut

Anchetatorii au muncit întreaga noapte de luni spre marți pentru adunarea probelor și stabilirea circumstanțelor în care s-a petrecut incidentul. După ce au stat de vorbă cu toate persoanele implicate, s-a decis reținerea bunicului pentru 24 de ore, acesta urmând să fie prezentat judecătorilor cu propunere de arestare preventivă. Bătrânul este acuzat de tentativă de omor.

Au spart mașinile FOTO: JA

Prinși după trei furturi

VINGA. Doi copii, unul de 14 ani și celălalt de 15 ani, au fost prinși în flagrant în timp ce furau dintr-un autoturism. Polițiștii din Vinga i-au prins pe cei doi imediat după ce minorii au pătruns în curtea unui imobil din localitate, au distrus parbrizul unei mașini, au intrat în autoturismul respectiv și ar fi încercat să fure mai multe bunuri. Incidentul a avut loc în noaptea de 10 spre 11 august. Însă asta nu a fost singura lovitură. După ce i-au luat „la puricat" pe cei doi copii, polițiștii au aflat că, în aceeași noapte, au mai dat două lovituri. „În urma extinderii cercetărilor s-a stabilit că, în aceeași noapte, cei doi adolescenți ar fi sustras un casetofon, respectiv fața detașabilă a unui alt casetofon, bunuri în valoare totală de aproximativ 700 de lei, din alte două autoturisme, lăsate neasigurate pe raza aceleiași localități", spun cei de la Inspectoratul de Poliție Județean Arad. Tinerii sunt cercetați penal.

JA-A.G.

colorplus
ÎNCHIRIEM ȘI VINDEM
SCHELE
tel.: 0742 076 338

(750267)
RECLAME

Sport

„Ne dorim să arătăm cât mai bine şi, normal, să mai trecem un tur"

Cristi Sculici, antrenor CS Ineu

20

zile mai au la dispoziţie echipele înscrise în Liga Naţională de Baschet feninin şi masculin pentru a înscrie echipe-satelit în Liga I, în conformitate cu decizia FR Baschet, sub sancţiunea neprogramării în viitorul sezon. Cât priveşte sistemul competiţional din Liga I, acesta va fi stabilit în proxima şedinţă de Birou Federal.

Copil începe o nouă aventură americană

APTOS. În pregătirea turneului US Open, tenismenul arădean Marius Copil a ales să evolueze (şi) la turneul de la Aptos (SUA), dotat cu premii de 100.000 dolari, din cadrul Circuitului ATP Challenger. În primul tur, Copil (locul 189 ATP) se va întâlni cu americanul Bjorn Fratangelo (116 ATP), favorit 4 pe hardul din California. Copil a strâns în acest sezon premii de 124.385 dolari, cei mai mulţi la Australian Open, 60.000 dolari. **JA-D.L.**

Roland Nagy FOTO: L.S.

Una caldă, alta rece, pentru UTA

MALLNITZ. În primul meci al triunghiularului din Austria, UTA a pierdut la loviturile de departajare (4-3) meciul cu amatorii italieni de la Cjarlins Muzane.

În cea de-a doua partidă, elevii lui Roland Nagy s-au impus cu scorul de 2-0 în faţa celor de la SV Spittal (liga a IV-a Austria). Golurile au fost marcate de Ad. Petre şi Polgar, în ambele cazuri pasa decisivă venind de la Strătilă.

UTA a aliniat două echipe distincte în cele două reprize de 45 de minute, titularii evoluând în partida secundă. **JA-L.S.**

CS Ineu şi Naţional Sebiş „bat Cupa"

Cele două echipe se luptă pentru calificarea în turul IV al competiţiei KO. Strategii diferite la cluburi.

INEU. A sosit, deja, ora primului derby arădean al acestui sezon. El nu vine în campionat, însă tot într-un meci oficial, în Cupa României. Faţă în faţă se vor afla, azi, de la ora 17,30, CS Ineu şi Naţional Sebiş, care se vor lupta pentru calificarea în turul IV al competiţiei KO.

Strategii diferite

Cele două echipe au avut strategii diferite în această vară. Gazdele, cei de la CS Ineu, au ţinut aproape tot ce e mai bun pe loc, doar „veteranii" Georgiu şi Bilia dispărând din peisaj. Dar, dacă ne gândim la faptul că ineuanii au o politică foarte clară, de a merge mai departe cu jucători tineri, ne dăm seama că cei doi jucători erau deja „în plus". Aşadar, echipa antrenată de Cristi Sculici se bazează pe omogenitatea lotului, a echipei, ceea ce nu-i de colo.

În primul tur al Cupei, ineuanii au trecut de Şoimii Lipova. Ce va fi acum? FOTO: D.O.

La sebişeni, în schimb, vara a fost una fierbinte. Vreo 20 de jucători au fost daţi afară, în frunte cu conducerea executivă a clubului şi cei doi antrenori. A fost un fel de furtună la Naţional, iar acum se pleacă de la zero. Noul antrenor, timişoreanul Călin Cojocaru, a reuşit să încropească un lot tânăr, dar fără valori, iar omogenitatea va avea de suferit nu doar acum, ci şi în campionat.

Aşa stând lucrurile, gazdele par să pornească la drum cu prima şansă, dar cum Cupa României este denumită şi competiţia surprizelor, ne putem aştepta la orice.

LEO SFÂRA
leo.sfara@russmedia.ro

Mai vor un tur

Dacă sebişenii nu au evoluat la finalul săptămânii trecute, preferând odihna înainte de meciul de mâine, ineuanii au înfruntat UTA II. Antrenorul Cristi Sculici spune: „E bine şi nu e că am jucat deja două meciuri oficiale. Se poate spune că jucătorii noştrii s-au conectat deja la miza competiţiei. Cu Sebişul va fi puţin altfel, deja ne apropiem şi de începerea campionatului şi ne dorim să arătăm cât mai bine şi, normal, să mai trecem un tur".

Lacrimi şi sudoare pe malul Mureşului!

ARAD. Căldura toridă care a pus stăpânire pe Arad nu pare o piedică în calea tenismenelor care îşi doresc să acumuleze cât mai multe puncte WTA în urma participării la Trofeul „Ilie Năstase", turneul cu premii de 10.000 de dolari ce se dispută, în această săptămână, în incinta bazei „Activ". Turul decisiv al calificărilor a adus, marţi, multă sudoare, dar şi destule lacrimi, fie de bucurie, dar mai ales de necaz, alte 8 fete făcându-şi bagajele în urma partidelor: Beberechi vs Jamrichova (Slovacia) 5-7, 3-6, Filip (Suedia) vs Catini (Italia) 2-6, 3-6, Stînga vs Takamura (Japonia) 6-7(4), 4-6, M. Kolb (Ucraina) vs Kupcova (Slovacia) 6-7(3), 1-6, Rizea vs Grigoriu 3-6, 4-6, Nagymihaly (Ungaria) vs Galben (R. Moldova) 6-0, 6-1, Pairone (Italia) vs Dmitreva (Rusia) 6-1, 7-6(1) şi Cuypers (Belgia) vs Verpelli (Italia) 6-2, 5-7, 7-5. Alături de învingătoare, pe tablou a mai ajuns moldoveanca Galben, din postura de pierzătoare norocoasă, după retragerea, din motive medicale, a Ioanei Bogdan.

Teodora Stînga FOTO: FAN

Astăzi, de la ora 10.00, au loc 11 jocuri din turul inaugural al tabloului de simplu, urmate de sferturile de finală în proba de dublu. **JA-D.L.**

Cu Timişoara, în Cupă!

BUCUREŞTI. La sediul FR Baschet s-a stabilit, prin tragere la sorţi, programul primei faze a Cupei României la baschet feminin, ediţia 2015-2016. Sorţii au fost blânzi cu reprezentanta Aradului, Univ Goldiş ICIM, care va înfrunta Danzio Timişoara, pentru un loc în sferturi. Manşa tur are loc pe 26 septembrie, returul fiind programat în oraşul de pe Bega, patru zile mai târziu, pe 30 septembrie. Iată programul jocurilor: Braşov-Cluj; Târgovişte-Satu Mare; Rapid-Sepsi; Arad-Timişoara; Alba Iulia-Alexandria; Galaţi - stă.

În faza a doua a întrecerii KO, faza sferturilor de finala, vor accede opt echipe astfel: CS Phoenix Galaţi, cinci (5) echipe care câştigă „dublele" respective, precum şi alte două (2) echipe care obţin statutul de „lucky looser". **JA-D.S.**

Bucuria ultimului trofeu, în variantă galben-albastră FOTO: JA

Suliţă de bronz pentru Denis Both

PITEŞTI. Aradul continuă să aibă un cuvânt de spus în întrecerile de aruncări lungi, Denis Both (CSM Arad) reuşind, în week-end, să cucerească medalia de bronz în cadrul etapei finale a Campionatului Naţional de atletism pentru juniori de la Piteşti. Arădeanul de 18 ani a reuşit să arunce suliţa la 62,27 metri, depăşit fiind doar de Alexandru Novac (Ştiinţa Buc. - 69,16m) şi Andrei David (Oradea - 66,08m).

La un singur pas de medalie a fost un alt emisar al CSM-ului arădean, Norbert Lestyan, locul 4 la greutate, cu 15,17 metri, nădlăcanul reuşind şi un loc 6 la aruncarea discului (42,92 m).

La întrecere au participat 260 atleţi, dintre care 113 la feminin şi 147 la masculin, reprezentând 84 cluburi. **JA-D.L.**

JURNAL ARĂDEAN

Mâncarea picantă, soluţie pentru caniculă

Testeaza-o în şase reţete simple! Combate căldura cu... căldură.

IUTE-RĂCORITOR. Deşi eşti tentat să dai pe gât litri întregi de apă rece, să goleşti o cutie cu îngheţată şi să adaugi cuburi de gheaţă chiar şi în supă, noi te provocăm să combaţi căldura cu... căldură.

Te-ai întrebat vreodată de ce popoarele din cele mai fierbinţi locuri ale globului mănâncă preparate condimentate? Indienii, africanii, mexicanii sunt adepţii felurilor de mâncare iuţi şi picante, care pe un european, de exemplu, îl fac să transpire instantaneu după ce le gustă. Există o explicaţie logică pentru acest tip de dietă. Mâncărurile condimentate te fac să transpiri, ceea ce ajută organismul să se răcorească mai repede.

După un ceai cu gheaţă, efectul imediat este într-adevăr senzaţia de răcoare. Dar aceasta nu persistă prea mult. Asta pentru că temperatura internă scade brusc, iar organismul tău va lupta să compenseze asta crescând temperatura. Rezultatul? Te încingi şi mai tare.

Mâncărurile condimentate, picante, iuţi actioneaza exact pe dos. Cresc temperatura internă şi circulaţia sângelui, te fac să transpiri rapid şi organismul va lupta să te răcoreşti şi îşi va scădea singur temperatura.

Chiar dacă un fel de mâncare iute nu pare la prima vedere cea mai bună masă, noi te provocăm să încerci. Am ales 5 reţete ale celor mai buni bucătari de la revista Food&Wine şi te invităm să ne spui cum te simţi după.

1 Tacos cu salsa de avocado. Secretul lor este să îi prepari pe grătar ca să capete o aromă uşor afumată perfectă pentru ardeii iuţi şi brânză. Îţi trebuie câteva bucăţele de friptură de porc, câţiva cârnaţi picanţi şi un amestec din cele mai picante condimente: ardei iuţi Jalapenos (cei mai iuţi ardei din lume), ceapă şi usturoi. Ardeii iuţi se coc, se curăţă de seminţe şi se toacă mărunt. Se călesc alături de ceapă şi usturoi şi se amestecă cu roşii proaspete tocate cubuleţe. Toate se lasă pe foc mediu până când se face un sos tomat foarte iute.
În mijlocul unei tortilla prăjite pentru tacos, pune bucăţele de friptură, cârnat prăjit, sos tomat amestecat cu un avocado tăiat cubleţe şi felii de brânză încălzite.

2 Sandviş iute mexican. În Mexic i se spune „torta", şi dacă te uiţi bine la el, chiar seamănă cu un tort în miniatură. Combinaţia va fi pe placul celor care se dau în vânt după fast-food, dar promitem că va fi mult mai sănătoasă şi că îţi va alunga şi senzaţia de zăpuşeală. Ingredinetele principale sunt chiflele pufoase, ardeii iuţi (Jalapenos), pieptul de porc feliat subţire bun de prăjit pe grătar, ouă, spanac proaspăt şi roşii. Ardeii iuţi se coc, se curăţă de seminţe şi se taie în fâşii subţiri. Pieptul de porc se rumeneşte într-o tigaie. Peste el poţi să adaugi şi spanacul până când se călească, apoi ouăle, în aceeaşi tigaie. În final vei avea un amestec de carne, spanac şi ou prăjit condiemntat cu sare şi piper. Când asamblezi sandvişul începe cu acest amestec, adaugă fâşii de ardei iuţi, ceapă verde tocată, felii de brânză şi felii de roşii. La asemenea dimensiuni, s-ar putea să fie nevoie să îl consumi elegant cu fruculiţa şi cuţitul, pentru că nu garantăm că vei putea muşca din el.

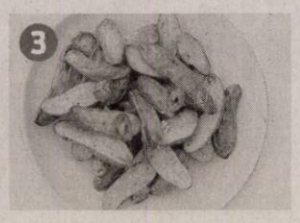

3 Cartofi copţi cu ardei iute. Primul condiment care îţi vine în minte şi ştii că se potiveşte cu cartofii copţi este rozmarinul sau alte ierburi aromatice, dar combinaţia cu ardei iute va da savoare meniului tău. Ai nevoie de cartofi tăiaţi pe lungime, ulei de măsline, 3 ardei iuţi mari, curăţaţi de seminţe şi tăiaţi rondele. Poţi să adaugi sare şi piper după gust. Toate se amestecă şi se dau la cuptor într-o tavă neaderentă timp de o jumătate de oră, până când cartofii se rumenesc şi devin aurii.

4 Chips şi salsa în variantă sănătoasă. Mexicanii sunt mari fani ai chipsurilor înmuiate în sosuri picante. Propunerea celor de la Food & Wine este o variantă de nişte chipsuri sănătoase şi un sos cu roşii proaspete.
Sosul salsa este indicat să fie mâncat după ce e lăsat la rece timp de o zi, până când aromele şi gusturile se întrepătrund. Pentru salsa îţi trebuie roşii proaspete tocate mărunt, ceapă tocată, coriandru proaspăt, un ardei iute mic, tocat mărunt după ce ai îndepărtat semnităle, zeamă de lime, sare şi piper.
Chipsurile sănătoase sunt, de fapt, felii de castravete. Este o alternativă picantă pentru salată obişnuită de vară pe care o vei adora pentru că te răcoreşte.

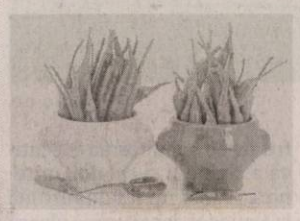

5 Salată picantă cu mango. Ceea ce vei primi cu această salată nu e numai o porţie de răcoare, dar şi una de vitamina C. Foloseşte fructe tari, un pic necoapte pentru că adaugă un gust plăcut acestei reţete. Îţi trebuie două fructe mango mari, curăţate şi tăiate în batoane, o ceapă mare, un ardei iute fără seminţe tocat mărunt, două linguri suc de lime, sare şi piper. Toate se amestecă bine într-un bol şi se servesc imediat.

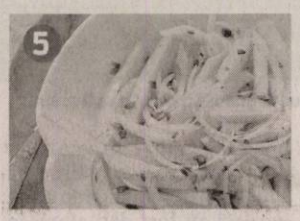

Muşchi de vită asezonat cu sos alb de brânză

DELICIOS. Învaţă să pregăteşti corect un muşchi de vită cu sos alb de brânză absolut delicios.

INGREDIENTE:
4 felii muschi filé de vită, sare, piper. Pentru sos: 4 linguri smântâna, 1 pahar cremă brânză, 100 g brânză albastră.

MOD DE PREPARARE:
Gratărul se încinge bine, iar carnea se frige câte 5 minute pe fiecare parte. După ce se ia de pe grătar, se presară sare şi piper şi se păstreaza la cald.

Pentru sos, se pun într-o crăticioară smântâna, crema de brânză şi brânza albastră. Se pun pe foc aproximativ 10 minute, pentru ca cele două tipuri de brânză să se topească în smântână.

Friptura se serveşte imediat cu sosul de brânză şi garnitură, după gust.

Prăjitură „pepene roşu" cu seminţe

Învaţă să prepari o prăjitură simplă şi foarte spectaculoasă, care arată ca un pepene roşu cu seminţe, dar este un fel de cozonac bucovinean cu stafide şi lapte.

INGREDIENTE: 1 ceaşcă lapte, 1 1/2 linguri unt moale, 2 1/2 linguri zahăr, 3/4 linguriţă sare, 8 g drojdie proaspătă (sau un plic), 1 gălbenuş, 3 cesti făină, 3/4 ceaşcă stafide, 1 linguriţă colorant alimentar roşu, 1 linguriţă colorant alimentar verde, 1/2 ceaşcă lapte şi unt pentru uns.

MOD DE PREPARARE:
Se amestecă laptele cu untul şi se dă puţin la microunde sau pe foc, ca să se topească bine. Se adaugă zahărul (dacă vreţi, puteţi adăuga arome, coajă de lămâie, esenţă de vanilie, rom etc.) sarea şi drojdia şi se amestecă cu gălbenuşul. Se adaugă făina, până obţineţi un aluat moale, care nu se poate frământa. Se împarte cu o lingură aluatul moale în două, apoi în patru. Un sfert din aluat se pune într-un castronel, celălalt sfert în alt castronel. Jumătatea de aluat rămasă se maestecă cu colorantul alimentar roşu şi stafidele. Se adaugă făină până ce se poate frământa pe blat şi se lasă la crescut într-un castron acoperit, după ce ai frământat bine. Unul din sferturi se amestecă cu colorantul verde şi făină câtă intră, până se poate frământa. Se acoperă şi se lasăşi acesta la crescut, acoperit.

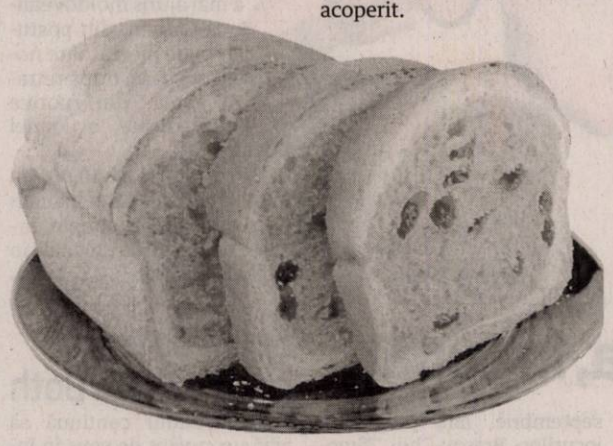

Ultimul sfert de aluat se amestecă cu făină şi se frământă bine, apoi se lasă la crescut acoperit.

După aproximativ două ore se ia aluatul roşu şi se scoate aerul din el. Se rulează şi se formează un baton de aluat cât mai rotunjit.

Sfertul de aluat alb se întinde cu sucitorul şi se unge cu puţin lapte. Se unge şi ruloul roşu cu stafide şi se înfăşoară bine aluatul roşu în cel alb.

Se întinde şi aluatul verde cu sucitorul, se unge şi se rulează deasupra celorlalte două, având grijă ca marginile să fie bine lipite.

Se unge o formă de cozonac sau chec cu unt şi se pune prăjitura „pepene roşu" înăuntru. Se aprinde cuptorul la foc mediu (180 grade Celsius). Se mai lasă la crescut o oră sau până îşi dublează volumul. Se dă la cuptor aproximativ 15-20 de minute şi se taie abia după ce s-a răcit complet.

Îmbunătăţeşte gustul fructelor conservate

SAVUROASE. Fructele conservate se dovedesc un ajutor important în bucătărie, mai ales cele exotice, pe care nu le avem mereu la îndemână proaspete. Le poţi savura ca atare, în salate de fructe, alături de îngheţată sau alte deserturi. Sunt delicioase adăugate în prăjituri, iar sărbătorile sunt un motiv bun de a încerca deserturi aromate şi răcoritoare cu fructe din belşug. Pentru ca gustul lor să fie cât mai proaspăt, deschide conserva şi scoate fructele din ea cu o oră sau două înainte de a le utiliza, pentru ca nivelul de oxigen să se refacă.

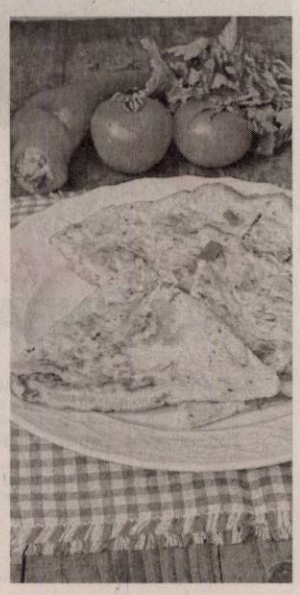

Un mic dejun de nerefuzat: omletă pizza!

REŢETĂ INEDITĂ. Simplu, gustos, rapid, de nerefuzat! Dacă vă este poftă de pizza, omleta asta poate fi o variantă pentru dimineţile de weekend în care nu aveţi chef să va ocupaţi de prea multe.

INGREDIENTE:
4 ouă, 100 g şuncă presată, 1 ardei capia roşu, 200 g ciuperci din conservă, sare, piper, condiment pizza Kotanyi.

MOD DE PREPARARE:
Batem uşor ouăle cu furculiţa doar atât cât să se omogenizeze. Adăugăm sarea, piperul şi condimentul pentru pizza. Condimentul conţine un amestec de plante aromatice cum ar fi oregano, busuioc, rozmarin, salvie, ceapă şi usturoi. Dăm caşcavalul pe răzătoarea mică şi îl adăugăm peste compoziţia de ouă şi omogenizam. Adăugăm şunca presată tăiată fâşii, ardeii tăiaţi cuburi şi ciupercile. Ungem o tigaie cu două linguri ulei de măsline (diametru tigaie 32 cm) şi adăugăm omleta. După ce omleta s-a făcut pe o parte o întoarcem şi pe partea cealaltă prin răsturnare cu ajutorul unui platou.

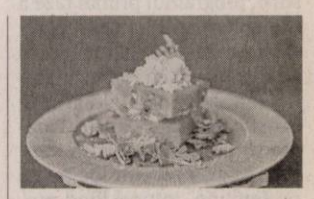

Salată cu pepene, feta şi oţet balsamic

INGREDIENTE: Sare, piper, oţet balsamic, rucola, brânză feta, pepene verde.

MOD DE PREPARARE:
Taie pepenele cum vrei tu. Aranjează-l deasupra unui pat de rucola, presară peste el brânză feta, sare şi piper, apoi pune oţet balsamic.

ANIVERSARE

ALEXANDRA B.,
draga mea logodnică, cu ocazia împlinirii frumoasei vârste de 22 de ani îţi urez un sincer şi călduros „La mulţi ani!"
Te pup şi te iubesc mult de tot!
Cu multă iubire al tău, **Raul**

ANIVERSARE

Un gând bun, sănătate şi fericire pentru dragul meu fiu,
ROBERT SCHREIBER.
Fie ca viaţa să-ţi ofere numai raze de soare, iar visele să ţi se împlinească!
Tata Walty

GHENAU TRADE
- gama larga de nuante si modele
- plasa fixa antiinsecte gratis
- transport si montaj gratuit
- sticla termopan 4 anotimpuri

REHAU
Ferestre si usi din profile PVC
ARAD,
Calea Aurel Vlaicu nr. 159 - 161
☎ 0769-048-018; 0257-260-042
(181504) (158070)

Mr.FAB CONSTRUCŢII INDUSTRIALE
ARAD, Micalaca str. Voinicilor F.N.
angajeaza pentru muncă în şantier
lăcătuşi, sudori, dulgheri, muncitori necalificaţi
Informatii la tel.: **0257.275.250**
(148351)

Angajam urgent *BARBATI:* 550 RON NET pe luna (pt curatenie + manipulare cutii-usoare) si *FEMEI:* 450 RON NET pe luna (pt curatenie) la magazine-haine din Galleria Mall ARAD. Program: 08-11 dimineata doar cu contract-munca. Solicitam si oferim seriozitate. Info la tel: **0745381288**
(169595)

www.spalatoriecovoarearad.ro
SPĂLĂTORIE COVOARE PROFESIONALĂ
Vibo Washing
RIDICARE ŞI LIVRARE GRATUITĂ
LIVRARE ÎN 24-48* ORE
(USCARE RAPIDĂ PRIN CENTRIFUGARE)
PREŢ: 6 LEI/mp
programări la tel:
0742965534 sau 0757585579
Vibo Washing
www.facebook.com/spalamcovoarearad
(179306)

PORTA DOORS este cel mai mare producător de uşi şi tocuri cu o tradiţie de peste 20 de ani în domeniu şi care este în continuă extindere, ajungând astăzi să cuprindă cinci fabrici situate în Europa şi o fabrică situată în România iar produsele noastre să fie comercializate în peste 30 ţări.

Pentru fabrica din Arad, recrutam:
Operatori producţie
Operatori depozit
Operatori calitate
Oferta noastră:

- Salarizare atractivă şi bonusuri lunare în funcţie de performanţe
- Beneficii medicale pentru angajaţi şi pentru copiii minori ai acestora
- Tichete de masa din prima zi de lucru
- Ore suplimentare plătite
- Transport gratuit pe raza municipiului Arad
- Contract de muncă pe perioada nedeterminată
- Sistem de beneficii pentru angajati

Pentru informaţii ne puteţi contacta la:
0257-227400
0257-225401
Info_doors@porta.com.pl
Zona Industrială N-V, str. III nr. 11, ARA
(176429)

edabeautycenter
www.edabeauty.ro
Pachet NO CELLULITE
EDA BEAUTY EXPERIENCE
10 şedinţe masaj anticelulitic (50')
10 şedinţe electrostimulare (30')
~~PREŢ ÎNTREG 800 LEI~~
PREŢ REDUS 480LEI
Programări: Telefon: 0357.80.90.79
E-mail: office@edabeauty.ro
Arad, Calea Romanilor nr.17-19, parter
(750214)

TEXTIL Shop
Cel mai mare magazin de materiale textile din Arad !
Tesaturi
Perdele
Draperii
Lenjerii de pat
Arad, Str. M. Eminescu, Nr.4
(117260)

Vrei prajituri de casa?
si nu ai timp sa le pregatesti...
Lubianco Junior
iti ofera cele mai gustoase prajituri de casa pe care le-ai mancat vreodata!

Cele mai mici preturi!!
tort- 35 lei/kg
prajituri asortate (12 sortimente)- 28 lei/kg
produse patiserie (6 sortimente) - 20 lei/kg

Ne puteti gasi la adresa: C-lea Radnei nr 197
Tel: **0726799206; 0720852382; 0257-217119**

Preluam comenzi pentru orice fel de eveniment!
(129938)

Fideli unei tradiţii a ospitalităţii, am impus Restaurantul Phoenix nu doar pe harta popasurilor celor aflaţi în trecere prin Arad, ci şi pe o hartă pentru uzul arădenilor dornici să se simtă bine, mâncând bine. Fie că optaţi pentru a servi meniul zilei sau preparate ale bucătăriei tradiţionale româneşti, meniul nostru este perfect conceput pentru a satisface orice poftă. Dorind să creăm o tradiţie a ospitalităţii specifice Hotelului Phoenix, am păstrat cei mai buni oameni, formând o adevărată echipă dedicată deservirii clienţilor noştri. Restaurantul Phoenix poate fi gazda perfectă pentru pranz de afaceri.

Restaurantul Phoenix este singurul loc in Arad unde se serveste meniul zilei si in sistem branch sau bufet suedez ideal pentru cei care lucreaza la birouri, banci,..., etc

Este placerea noastra sa va anuntam ca de acuma puteti sa va comandati mancarea fie ca sunteti la birou sau acasa!

(750274)

Comenzi catering
0727 323 530

*Hotel-Restaurant Phoenix****

DENinstal
instalaţii termice şi sanitare
ARAD, STR. PETRU RARES, NR. 73 / +40 728.111.102
ARAD, CALEA TIMIŞOAREI, NR. 50A / +40 759.012.656
WWW.DENINSTAL.RO

VARA ASTA TOPIM PREŢURILE

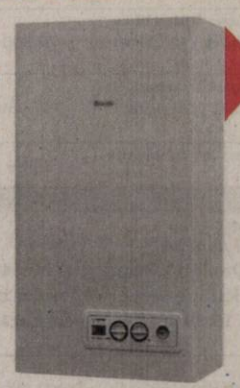

BERETTA CIAO S 24 KW
1799,00 LEI
TVA INCLUS
+
BONUS
AUTORIZARE ISCIR

BUDERUS LOGAMAX U042 24 KW
2390,00 LEI
TVA INCLUS
+
BONUS
AUTORIZARE ISCIR

IN LIMITA STOCULUI DISPONIBIL. IMAGINILE SUNT CU TITLU INFORMATIV.
(750257)

GARSONIRE

• **Cumpăr garsonieră,** apartament 1 cameră, banii jos, 0755.483.216, 0746.055.126. 117416

• **Vând garsonieră** în Confecţii, str. Rodnei Bl. 100, 0722.740.808. 169576

AP. 1 CAMERĂ

• **Vând apartament** 1 cameră şi dependinţe, zona Vlaicu, 0357/425741; 0770.348.681. 157518

• **Vând urgent** apartament 1 cameră, 40 mp, str. 6 Vânători. Tel. 0726.915.522. 179104

AP. 2 CAMERE - ARAD

• **Noi cumpărăm** apartament 2- 3 camere, garsoniere. Plata pe loc!!! 0752.510.776. 842293

• **Cumpăr apartament** 2- 3 camere, plata pe loc, 0746.055.126, 0724.512.512. 117418

• **Persoană fizică** cumpăr apartament 2 camere cu banii jos!!! Ofer preţul corect. Fără agenţii imobiliare, 0772.155.210. 989614

• **Vând apartament** 2 camere, 74 mp, et. 4, cartierul Alfa, geamuri termopan la camere, contorizat apă, căldură, aer condiţionat, cameră mare, fără intermediari, preţ negociabil. Telefon 0734.346.993, orele 10- 19. 168697

• **Vând apartament** 2 camere etaj II, P- ţa Romană cu mobilă, utilităţi şi garaj legal construit. Telefon 0723.763.027. 176407

• **Vând apartament** 2 camere, Alfa, str. Hunedoarei, bloc nou, decomandat, parter, 55 mp, termotecă, 27.000 Eur. Tel. 0747.320.163. 178297

• ●**Vând apartament** 2 camere, Micălaca 300, etaj 8/8, 2 balcoane, 76 mp, ☎0733.632.595. 179089

AP. 3 CAMERE - ARAD

• **Vând apartament** 3 camere, decomandat, amenajat, etaj 2, Imaşului, Bl. 4, Micălaca, suprafaţă 100 mp, preţ 55.000 Eur/negociabil. Tel. 0741.158.777. 179410

CASE - ARAD

• **Vând casă** cu grădină mare în Grădişte, str. Orion nr.30. Informaţii: telefon 0740.512.942. 156304

• **Vând casă,** 3 camere, central, str. Bariţiu nr.4, singur în curte, 250 mp teren, amenajată, centrală pe gaz, 79.000 Eur. Tel. 0744.849.390. 178296

CASE - JUDEŢUL ARAD

• **Casă de** vânzare în Zăbrani, complet renovată, 4 camere, baie, bucătărie (mobila de bucătărie inclusă în preţ). Preţ 37.000 Eur uşor negociabil. Telefon 0755.636.396. 150090

• **Vând casă** bătrânească, anexă, ambele cu front stradal, teren 1.400 mp, curent electric, apă reţea, gaz la stradă. În continuarea grădinii 5.000 mp, 2,5 Eur/mp. Casa cu grădină 31.000 Eur/ negociabil, sat Andrei Şaguna, ☎0733.086.229. 179137

• **Vând casă** în Păuliş, aproximativ 100 mp+anexe, 2000 mp grădină. Necesită renovare, 19.000 Eur/negociabil, ☎0758.978.096. 178445

• **Vând 2** case într- o curte în localitatea Şicula, jud. Arad, curte, anexe, grădină 0,5 ha, ocupabilă imediat. Tel. 0744.880.254. 158554

CASE DE VACANŢĂ - JUD. ARAD

• **Vând cabană** cu teren aferent, zonă liniştită cu mobilă şi alte lucruri. Telefon 0723.763.027. 176488

TERENURI LOCAL

• **Vând loc** de casă 1.000 mp Aradul- Nou, str. Stan Dragu. Telefon 0724.033.354. 159216

• **Vând teren** agricol 1,70 ha Arad. Telefon 0756.314.331. 140099

• **Vând teren** arabil, Vladimirescu, suprafaţă 5 ha, tarla 104; 106; 55; 86, preţ 5.500 Eur/ha/negociabil, ☎0741.158.777. 179411

RESTAURANTUL HOTELULUI BEST WESTERN CENTRAL Arad

angajeaza:

AJUTOR BUCATAR

- pregatire de specialitate
- experienta pe post similar de minim 2 ani
- domiciliul in Municipiul Arad

OSPATAR

- pregatire de specialitate
- experienta in domeniu de minim 2 ani
- cunoasterea unei limbi de circulatie internationala
- domiciliul in Municipiul Arad.

CV-urile se depun la sediul societatii din Arad, Str. Horia nr. 8 (179102)

Puterile doamneu Aurica va ajuta sa scapati de farmece de blesteme, dezleaga cununii legale, vindeca boli, vindeca betia, rezolva spor in afaceri.

Apelati cu incredere

0753704462; 0731203412 (179097)

Societate Comerciala PRODUCATOARE DE MOBILA

ANGAJĂM

TÂMPLAR MECANIC; TÂMPLAR MANUAL

LUCRĂTORI în sectorul finisaje mobilă

Vopsitori (femei şi bărbaţi)

Inf. La tel: **0722 591 489** (613252)

SC **LUAR** SRL

angajează

şoferi profesionişti,

pentru intern şi internaţional, cu/fără experienţă.

Tel: **0741.118.340, 0755.074.678** (178439)

NOU!!!

Examen pentru obtinerea Diplomei de calificare INFIRMIERĂ

pentru cei care au experienta, lucreaza in domeniu, in data de 29 august.

De asemenea incepem un nou curs pentru meseria Infirmier. **Informaţii** la telefon: **0740145457** (176432)

Program publicitate:

pe B-dul Revoluţiei, nr. 81

luni-vineri: 8.00-18.00,

duminică: 9.00-13.00.

H (179091)

CITR CITR GROUP

Subscrisa **CITR FILIALA ARAD SPRL,** în calitate de lichidator judiciar, organizează licitaţie publică cu strigare, pentru valorificarea următoarelor active:

Descriere Activ	Valoare euro fără TVA
Activul 1 „Imobil Chişineu-Criş" Imobil situat în Chişineu-Criş, Str. Înfrăţirii, Nr. 58 Jud. Arad. Terenul intravilan în suprafaţă de 1.130 MP, Construcţii P+4E de 2.448 MP, identificate cu CF nr. 300043 Chişineu-Criş.	417.180
TOTAL	**417.180**

Notă: cu privire la regimul TVA se vor aplica prevederile legale în vigoare.
**Listele cu componen□a activelor se pot ob□ine de la lichidatorul judiciar.*
Licitaţia va avea loc în data de **25.08.2015 ora 13:00,** la adresa str. Dr. Ion Georgescu, Nr. 4A, Arad, jud. Arad.

Descriere Activ	Valoare euro fără TVA
Activul 2 „DEPOZIT ARAD, C-LEA ZIMANDULUI, NR. 1" Imobil situat în Arad, Calea Zimandului, nr. 1, ieşire spre Oradea, identificat cu CF nr. 340085 Arad.	734.825
Activul 3 „MOARA LEŞ, JUD. BIHOR" Imobil situat în Loc. Leş, Jud. Bihor, Teren intravilan 1.404 MP, Moara cu trei valţuri D+P+E, identificat cu CF nr. 50786	70.300
Activul 5 „IMOBIL-MAGAZIN INEU, STR. HOREA, NR.1" Imobil situat în Oraş Ineu, Str. Horea, nr. 1, teren 957 MP, spaţiu comercial 1.431 MP, identificat cu CF 300159 Ineu.	361.950
Activul 6 „PARC AUTO" alcătuit din 4 autoturisme Dacia Logan, an fabricaţie 2008	3.306
TOTAL	**1.170.381**

Notă: cu privire la regimul TVA se vor aplica prevederile legale în vigoare.
**Listele cu componen□a activelor se pot ob□ine de la lichidatorul judiciar.*
Licitaţia va avea loc în **18.08.2015 ora 13:00,** la adresa str. Dr. Ion Georgescu, Nr. 4A, Arad, jud. Arad. În cazul neadjudecării bunurilor la prima licitaţie se vor organiza noi licitaţii în data de **25.08.2015, 01.09.2015, 08.09.2015** respectiv **15.09.2015** la aceeaşi oră şi locaţie, în aceleaşi condiţii.

Caietele de sarcini pentru activele scoase la licitaţie pot fi achiziţionate de la adresa str. Dr. Ion Georgescu, Nr. 4A, Arad, jud. Arad, iar documentaţia de înscriere şi garanţia de participare la licitaţie vor trebui depuse cel târziu cu o zi lucrătoare (24 de ore) înaintea desfăşurării licitaţiei la aceeaşi locaţie. Preţul unui caiet de sarcini este: pentru Activul 2 - 700 lei plus TVA, Activul 1 – 500 lei plus TVA, Activul 5 – 600 lei plus TVA, Activul 3 – 300 lei plus TVA, Activul 6 – 100 lei plus TVA. Condiţiile pe care trebuie să le îndeplinească ofertanţii pentru participarea la licitaţie, sunt precizate în Regulamentul cuprinzând instrucţiunile de desfăşurare a licitaţiei, care este anexă la Caietul de sarcini. Informaţii suplimentare se pot obţine la telefon: 0744.530.649, e-mail: adrian.pintea@citr.ro

---

EUROSMART I.P.U.R.L.
lichidator judiciar
al S.C. VILAGAŞU BĂTRÂN S.R.L.

VINDE PRIN LICITAŢIE PUBLICĂ URMĂTORUL BUN IMOBIL:

GRAJD ANIMALE NR. 5 - 2.171 mp,
Situat în Şicula, FN, judeţul Arad, CF nr. 3476/E/Şicula, nr. top 999/1/2/1/f.5
Terenul aferent este proprietatea societăţii comerciale **Texas Farming S.R.L., societate în faliment**

PREŢ DE PORNIRE: 9.951,30 EURO
Notă: cu privire la regimul TVA se vor aplica prevederile legale în vigoare

Licitaţia va avea loc în data de 20.08.2015 orele 09.00 la sediul EUROSMART IPURL Arad, str. Ioan Georgescu nr. 4 A. În caz de neadjudecare licitaţia se va repeta, în aceleaşi condiţii, în data de 27.08.2015, 03.09.2015 respectiv 10.09.2015 la ora 09:00. Înscrierea la licitaţie se face până cel târziu cu 24 de ore înainte de fiecare licitaţie. Cei care doresc să participe la licitaţie trebuie să achite garanţia de participare, care este 10% din valoarea bunului/bunurilor. Informaţii privind condiţiile de participare la licitaţii şi caietele de sarcini se pot obţine la sediul EUROSMART IPURL ARAD 310087 Ion Georgescu nr. 4 A.
Tel. 0257-257143; 0357-100143; 0744-530649; E-mail: office@eu-smart.ro (179092)

EUROSMART I.P.U.R.L.
lichidator judiciar
al S.C. INFRAM S.R.L.

VINDE PRIN NEGOCIERE DIRECTĂ
PROPRIETATEA IMOBILARĂ

ATELIER CROITORIE S+P+1E
Lipova, str. Făgetului, nr. 14, jud. Arad
Clădire neînscrisă în cartea funciară, s.u. 523,45 mp, fără teren aferent

Informaţii se pot obţine la sediul EUROSMART IPURL ARAD
310087 Dr. I. Georgescu nr. 4 A
Tel. 0257-257143, 0357-100143, 0744-530649. (179090)

CITR CITR GROUP

Subscrisa **CITR FILIALA ARAD SPRL,** societate civilă profesională – practician în insolvenţă, în calitate de **administrator judiciar** al **SC CONSTRUCŢII RUTIERE SA - *în reorganizare, in judicial reorganization, en redressement,*** cu sediul în Arad, str. Digului, nr. 1, judeţul Arad, având CUI 6857181, înmatriculată la Oficiul Registrului Comerţului de pe lângă Tribunalul Arad sub nr. J2/424/1998, prin Încheierea Civilă nr. 932, pronunţată la data de 12.12.2013, în dosarul nr. 9366/108/2013, aflat pe rolul Tribunalului Arad, organizează licitaţie publică cu strigare, pentru valorificarea următoarelor active:

Descriere Activ	Valoare Euro fără TVA
Activul 1 „Activ Imobiliar Lipova" – cuprinde: dependenţă carieră, magazie filer, magazie grup social, depozit carburanţi;	29.208,20
Activul 2 „Activ Imobiliar Nădab" – cuprinde: clădire administrativă, grup social, fântână semiarteziană, şopron utilaje;	9.857,21
Activul 3 „Activ Imobiliar Chişineu Criş" – cuprinde: teren, clădire, atelier mecanic, garaj, magazie combustibili, grup social, împrejmuire;	72.126,13
Activul 4 „Activ Imobiliar Felnac" – cuprinde: grup social, wc, grup social sanitar;	4.086,56
Activul 5 „Activ Imobiliar Târnova" – cuprinde: sediu district + lab. "A", magazie filer – corp "B", cabină poartă, împrejmuire, platformă, puţ apă;	4.044,92
Activul 6 „Activ Bunuri Mobile" – cuprinde: utilaje şi autoutilitare specifice domeniului de activitate a societăţii.	56.146,82
TOTAL	**175.469,85**

Notă: cu privire la regimul TVA se vor aplica prevederile legale în vigoare.

**Lista cu componenţa activelor se poate obţine de la administratorul judiciar.*

Licitaţia va avea loc în **20.08.2015 ora 15:00**, la adresa str. Dr. Ion Georgescu, Nr. 4A, Arad, jud. Arad. În cazul neadjudecării bunurilor la prima licitaţie se vor organiza noi licitaţii în data de **27.08.2015, respectiv 03.09.2015** la aceeaşi oră şi locaţie, în aceleaşi condiţii. Caietele de sarcini pentru activele scoase la licitaţie pot fi achiziţionate de la adresa str. Dr. Ion Georgescu, Nr. 4A, Arad, jud. Arad, iar documentaţia de înscriere şi garanţia de participare la licitaţie vor trebui depuse cel târziu cu o zi lucrătoare (24 de ore) înaintea desfăşurării licitaţiei la aceeaşi locaţie. Preţul unui caiet de sarcini pentru Activul 1,2 este de 200 lei plus TVA, pentru Activul 3 preţul este de 300 lei plus TVA, pentru Activul 4,5,6 preţul este de 100 lei plus TVA. Condiţiile pe care trebuie să le îndeplinească ofertanţii pentru participarea la licitaţie, sunt precizate în Regulamentul cuprinzând instrucţiunile de desfăşurare a licitaţiei, care este anexă la Caietul de sarcini. Informaţii suplimentare se pot obţine la telefon: 0744.530.649, e-mail: marketing@citr.ro (179046)

EUROSMART I.P.U.R.L. - lichidator judiciar al S.C. FITOFAGUL S.R.L.
VINDE LA LICITAŢIE PUBLICĂ

SPAŢIU MULTIFUNCŢIONAL ÎN LIPOVA
Cu teren aferent, str. Maria Radna, nr. 331

PREŢ LICITAŢIE: 53.544 Euro
preţ total pentru imobilele enumerate si terenul aferent acestora
Notă: cu privire la regimul TVA se vor aplica prevederile legale în vigoare

C1 – INTRAVILAN CU RESTAURANT ŞI CASĂ FAMILIALĂ, S= 600 MP
C3 – ANEXĂ CASĂ FAMILIALĂ, S= 180 MP
C6 – HALĂ GATER, S= 880 MP
C7 – ŞOPRON DEPOZITARE, S= 250 MP
C8 – ŞOPRON, S= 199 MP

Bunurile imobile sunt identificate cadastral cu nr 459-460/1 si se află în garanţia CEC Bank Sucursala Timiş. Licitaţia va avea loc în data de **21.08.2015** ora **14.00** la sediul **EUROSMART IPURL** ARAD 310087 str. Ioan Georgescu nr. 4 A. În caz de neadjudecare licitaţia se va repeta în aceleaşi condiţii, în data de **28.08.2015 la ora 14:00.** Înscrierea la licitaţie se face până cel târziu cu 24 de ore înainte de fiecare licitaţie. Cei care doresc să participe la licitaţie trebuie să achite **caietul de sarcini** în valoare de **300 lei** + T.V.A. pentru spaţiul multifuncţional, şi **garanţia de participare**, care este **10%** din preţul de pornire al licitaţiei.

Informaţii suplimentare se pot obţine la sediul EUROSMART IPURL ARAD 310087 Ion Georgescu nr. 4 A. Tel. 0257-257143; 0357-100134; 0744-530649; E-mail: office@eu-smart.ro (129045)

TERENURI JUDEŢ

• **Vând loc** de casă în Cuvin 1.900 mp. Telefon 0723.791.460. 170636

• **Vând teren** arabil, 5 ha într-un lot, în Zimandu Nou, jud. Arad, preţ 6.500 Euro/ha, 0745.350.537. 170795

• **Vând teren** intravilan în staţiunea Moneasa. Telefon 0751.245.667. 146190

• **Vând teren** intravilan, localitatea Horia, 500 mp, 3.600 Eur, ☎0743.325.339. 158558

IMOBILE CHIRII

• **Închiriez apartament** cu o cameră, zonă centrală, 150 Eur, complet mobilat şi utilat, str.Vârful cu Dor, ☎0787.877.193, Burciu. 168771

• **Închiriez apartament** 3 camere decomandate, dotat, mobilat, str. Dr. Ioan Suciu, ☎0722.784.254. 176832

• **Închiriez apartament** 1 cameră, ultracentral mobilat şi utilat cu aparatură electrocasnică, 100 Eur/lună. Tel.0720.416.167. 178292

• **Închiriez camere** pentru echipe de muncitori (firme). Preţ de la 6 lei/persoană/zi. Tel. 0744.248.484. 148227

• **Închiriez casă,** zona Intim, lângă Spitalul Judeţean, ideal pentru studenţi. Preţ 370 Eur. Tel. 0724.782.776. 178436

• **Închiriez garsonieră** zona UTA, lângă căminele studenţeşti, utilată, mobilată modern ☎0744.834.585. 176443

• **Închiriez garsonieră** pe Bujteni, etaj 1, mobilată. Tel. 0730.196.546. 179407

• **Caut să** închiriez pe termen lung apartament 2-3 camere sau garsonieră, ☎0726.289.694. 179094

• **Dau în** chirie garsonieră mobilată, zona UTA. Tel. 0357/435176, 0742.286.525. 178423

• **Dau în** chirie locuinţă modestă, nemobilată, Pârneava. Telefon 0257/285696, 0722.823.766. 179016

• **Profesoară, primesc** în gazdă o elevă, central. Tel. 0743.872.908. 179069

TEREN - JUDEŢUL ARAD

• **Cumpăr teren** arabil la Caporal-Alexa (Asociaţia Spicul), Romgera, Sântana, Pecica, Nădlac, Semlac, Variaş-Iratoş, ☎0756.495.174. 179093

OFERTE LOCURI DE MUNCĂ

• **Alimentară angajează** casieră cu experienţă, studii medii, salar bun, ☎0726.227.377.

• **Angajăm agent** comercial- jud. Arad şi laborant- gestionar depozit cereale la Socodor. Informaţii 0757.011.305, CV-uri- 0257/531261.

• **Angajăm bucătar,** patiser(ă), preparator- vânzător shaorma. Tel. 0257/210012, 0744.114.386, 0744.103.119.

• **Angajăm confecţionere** experienţă maşini liniare. bonuri, bonus, transport, ☎0727.751.440, 0257/214620.

• **Angajăm infirmieră** pentru cămin de bătrâni în Arad. Tel. 0755.596.765.

• **Angajăm personal** pentru fermă de bovine şi cabaline, stabulaţie liberă. Ferma situată în localitatea Sederhat, Pecica, ☎0744.621.132.

• **Angajăm personal** secretariat, femei. Tel. 0757.381.638.

• **Angajăm urgent** confecţionere cu experienţă. Acordăm bonuri de masă, decontare abonament şi sporuri, ☎0760.256.100.

• **Angajăm: şoferi** cat. B,C,E; mecanic auto; operator volă, excavator, draglină, ☎0735.783.463.

• **Angajăm: operator** CNC, programator CNC, electrician. Detalii tel. 0257/218077, 0257/218076.

• **Angajez agenţi** de pază, serioşi peste 45 ani. Telefon 0740.130.259.

• **Angajez educatoare** cu experienţă, grădiniţă privată, Arad. Detalii telefon 0753.838.432.

• **Angajez femei** serioase asamblare manuală cabluri în Arad. Telefon 0740.130.259.

• **Angajez izolator,** bărbat. Salar 1.800 lei în mână. Tel. 0745.819.228.

• **Angajez oameni** cu experienţă în construcţii. Tel. 0734.692.169.

• **Angajez patiseră** cu experienţă şi modelator covrigi. Salariu atractiv, ☎0723.648.778.

• **Angajez tânără** absolventă pentru contabilitate primară. Tel. 0755.241.493. 179125

• **Angajez lucrător** fast-food cu experienţă. Salariu atractiv. Tel. 0723.648.778. 148193

• **Brutărie angajează** şofer distribuţie. Telefon 0744.183.085.

• **Brutărie angajează** ambalator pâine, brutari, şofer distribuţie, ☎0744.918.256, 0740.091.727, 0257/212829.

• **Caut traducătoare** română/ maghiară. Ofer 100 Eur pe săptămână, ☎0742.592.876. 179106

• **Fabrică brânzeturi** angajează ambalator manual, manipulant marfă, femeie servici, ☎0754.217.477.

• **Firmă angajează** şofer cat. D, salar 2.000 ron. Detalii 0746.018.113.

• **Firmă angajează** agenţi pază în Kaufland, Aurel Vlaicu. Tel. 0761.932.198. 178434

• **Pensiune angajează** ospătar şi cameristă. Tel. 0747.155.022.

• **Restaurant ultracentral** angajează barman, bucătar, pizzaiol cu experienţă. Tel. 0731.337.088.

• **SC angajează** şofer distribuţie şi aprovizionare restaurant. Telefon 0722.274.848. 177500

• **Societate comercială** angajează grafician cunoscător program Corel. Informaţii: 0749.217.136.

• **Societate de** pază angajează agenţi de pază. Tel. 0357/417400.

• **Restaurant hotel** 3 stele angajează bucătar pentru restaurant, salarizare motivantă. Informaţii tel: 0744.608032.

• **Firmă de transport** angajează şoferi profesionişti cu experienţă pentru camion 20 tone. Informaţii tel: 0722.275736.

• **Hotel 3 stele** angajează din municipiu angajează cameristă. Tel: 0744.608032.

• **Hotel Phoenix** angajează cameristă. Telefon 0724.301.508.

PRESTĂRI SERVICII

• **Executăm zidărie,** tencuieli, zugrăveli, rigips, izolaţii, acoperişuri, fundaţii, consolidări, 0740.696.157. 170634

• **Reparăm, tapiţăm** canapele, colţare, rolete, domiciliul clientului. Tel. 0257/219514, 0724.208.683. 82700

CONSTRUCŢII

• **Acasă aduc** balast, nisip, car moloz etc., 2-20 mc, 0745.036.969. 168713

• **Aduc acasă** balast, nisip, sort, pământ, ridic moloz, 0747.206.371. 160456

• **Aduc balast,** nisip, sorturi, lemne, ridic moloz, maniţă, ☎0754.772.222. 178433

AUTO ROMÂNEŞTI

• **Vând Dacia** Solenza, stare foarte bună, Euro 4. Preţ negociabil. Telefon 0747.016.845. 168742

CAMIOANE

• **Vând Iveco,** Euro Star, an fabricaţie 2000, motor 440 cp , în stare bună de funcţionare, 12.500 Eur negociabil, ansamblu! Telefon 0744.183.808. 794309

ELECTRONIC PLUS

• **Vindem/Reparăm electrocasnice** second, frigorifice, maşini spălat, uscătoare, aragaze, electrice, televizoare, anvelope, vitrine comerciale, termopane. Reducere pentru schimb, rate, Lipova. Tel. 0744.796.542. 830997

PIERDERI

• **Oti Distribution** S.R.l., pierdut comunicare casa de marcat Datecs MP55 seria 12226911 nr. ordine 023551. O declar nulă. 179110

• **Pierdut autorizaţie** de funcţionare aparţinând S.C. Clasicom S.R.L., Piaţa M. Viteazu, ghereta 4. O declar nulă. 179066

• **Pierdut autorizaţie** de funcţionare aparţinând S.C. Creaţia Serabela S.R.L., Piaţa M. Viteazu, ghereta 2. O declar nulă. 179068

PLANTE - FLORI

• **Vând 300** baloţi lucernă, calităţi diferite, negociabil, la vedere, ☎0786.594.746. 148397

ANIMALE - PĂSĂRI DOMESTICE

• **Cumpăr vaci** slabe, grase, lipsă calciu pentru abator. Tel. 0745.505.122. 168881

• **Vând tăuraş** bâltat austriac, de opt săptămâni. Tel. 0742.143.379. 179408

• **Vând 100** oi ţurcane, 150 capre de Banat, ☎0733.624.194, 0744.562.224. 179412

• **Vând 2** căţei Ciobănesc de Bucovina, de opt săptămâni, ☎0751.654.647. 179406

• **Vând 600** oi ţurcane, preţ la vedere. Telefon 0741.426.702. 170741

DIVERSE

• **Cumpăr cositor,** nichel, coarne cerb, pene. Tel. 0742.572.721. 178298

• **Cumpăr cositor,** nichel, coarne cerb, pene. Tel. 0744.162.856. 178300

• **Cumpăr nichel,** cositor, videa, maşini fier vechi, deşeuri neferoase, 4 vaci abator. Tel. 0741.134.368. 178299

• **Cumpăr pene** vechi, noi, cupru, alamă, fier, baterii, caroserii, preţ foarte bun, 0741.689.068. 139996

• **Vând ţuică** mere, 52 grade, de Chisindia. Telefon 0742.435.545. 177514

• **Vând aparat** foto SONY folosit foarte puţin, configuraţie originală, în stare excelentă de funcţionare, rezoluţie efectivă de 6.0 megapixels, Zoom optic 12x. Toate accesoriile preţ 500 lei. Telefon 0723.597.561. 168678

• **Vând cazane** ţuică, diferite mărimi, preţ avantajos. Telefon 0744.133.862. 140172

• **Vând Laptop** second ideal pentru începători sau copii. Foarte bun pentru zapping pe internet, facebook, joculeţe simple, uz didactic, tester service auto. Model: Acer TravelMate 5320, Memorie: 1 GB RAM, preţ 100 euro. Telefon 0723.597.561. 168722

• **Vând voucher** pentru programul Rabla. Tel. 0729.814.484. 179219

• **Vând 20** familii şi roiuri de albine. Telefon 0741.071.459. 176229

• **Vând cazane** pentru ţuică diferite mărimi, căldări magiun, ☎0755.221.641, ☎0746.549.644. 170742

Program mare publicitate:
B-dul Revoluţiei, nr. 62
luni-vineri: 9.00-16.00

Anunţurile de deces se publică GRATUIT!

DECESE

Cu adâncă durere în suflet anunţăm trecerea în nefiinţă a celei ce a fost

ZIMMERMANN MARIA

născută IVANOV în vârstă de 79 ani. Slujba de înmormântare va avea loc astăzi,12 august 2015, ora 12:00, la Cimitirul Eternitatea (UTA).

Familia îndoliată

Te-ai stins puţin câte puţin sub privirile mele neputincioase, plecând prea devreme dintre noi,

FLUERAŞ IOAN EMIL,

la vârsta de 64 ani. Te-am iubit prea mult şi te-am pierdut. Azi nu mai eşti unde erai, dar vei fi întotdeauna în sufletul meu. Dumnezeu să te odihnească în pace şi linişte. Înmormântarea va avea loc astăzi, 12 august 2015 ora 13:00 la Cimitirul Eternitatea (UTA).

Scumpa ta soţie, Flueraş Maria

Cu adâncă durere în suflet anunţăm trecerea în veşnicie a celui care a fost tată, socru şi bunic,

PANTEA MLADIN (PETRE).

Trupul neînsufleţit este depus la Capela Kuki (Grădişte). Slujba de înmormântare va avea loc astăzi, 12 august 2015 ora 11:00 de la Capela Kuki, iar înhumarea la Cimitirul Eternitatea (UTA). Vei rămâne veşnic în sufletul nostru.

Fiica Dana, ginerele Teo şi nepotul Bogdan

CONDOLEANŢE

Regretăm profund dispariţia celei care a fost vecina noastră,

ZIMMERMANN MARIA

şi transmitem sincere condoleanţe familiei îndoliate. Dumnezeu s-o odihnească în pace!

Asociaţia Bl. L1

Transmitem întreaga noastră compasiune şi sincere condoleanţe colegei noastre, Berzovan Diana în aceste clipe de tristeţe când se desparte pentru totdeauna de tatăl său. Dumnezeu să-l odihnească în pace!

Colectivul Centrului Militar Judeţean Arad

Nu se poate înţege cât de grea e despărţirea, decât atunci când o fiinţă pleacă de lângă noi. O cauţi şi nu o găseşti, o strigi şi nu te aude, o aştepţi şi nu mai vine. Ne rămâne doar amintirea şi un dor nestins în inimi a dragului nostru tată,

FLUERAŞ IOAN EMIL.

Copiii: Marian, Emilia, Ancuţa şi Alina

Suntem alături de prietena noastră Ana Gubic şi familia sa, la pierderea tatălui drag

IOAN MĂRGINEAN.

Dumnezeu să-l odihnească.

Liana şi Mircea

Preluarea anunţurilor pentru următoarea zi se face până la ora 16.00, cu excepţia anunţurilor de deces, care se primesc până la ora 19.00.

Cu durere în suflet, ne luăm rămas bun de la cel care ne-a fost cumnat şi unchi,

MĂRGINEAN IOAN

din Nădlac. Suntem alături de cei pe care i-a iubit mult, rămaşi acum îndureraţi: soţia, fiica şi nepoata cu familiile lor.

Familia Ghebeleş

COMEMORĂRI

Cu tristeţe, lacrimi pe obraz şi dorul în suflet, dar şi cu speranţa revederii în lumea de apoi, amintim că se împlineşte un an de când a plecat spre veşnicie cel care a fost soţ, tată, socru şi bunic,

IONEL LĂCĂTIŞ

din Ineu. Deşi eşti departe de noi şi aproape de Dumnezeu te vom iubi mereu şi îţi vom păstra veşnică amintirea.

Soţia Marika, fiica Cristina, fiica Anca, ginerele Nelu şi nepoata Anda

Astăzi, 12 august 2015 soţia, mama, sora, cumnata şi mătuşa, învăţătoare

PUTNIC (JUDEA) MARIANA - RODICA,

ar fi împlinit 63 de ani. Dumnezeu a vrut să o ia mai repede de la cer. Te vom plânge mereu!

Soţul Petrică şi fiul Cosmin Putnic, fratele Nelu Jude cu familia

S-a împlinit un an de la plecarea dintre noi a celui ce a fost soţul meu

VID TRAIAN.

Dumnezeu să-l odihnească.

Soţia Florica în veci îndurerată

Un gând pios la doi ani de la trecerea la cele sfinte a doamnei

prof. TUDOR ECATERINA.

Dumnezeu s-o odihnească în linişte şi pace.

Simina Felnecan şi copiii

Azi, 12 august se împlinesc 9 ani de lacrimi şi dor de când dragul nostru soţ, tată, socru şi bunic,

VELICIU SIMION

a plecat în veşnicie. Dumnezeu să-l odihnească.

Familia Veliciu

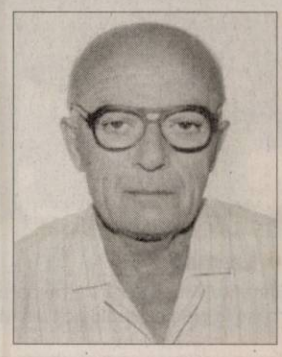

Au trecut 4 ani de lacrimi şi dor de când a plecat dintre noi iubita noastră soţie, mamă, soacră,

BONTA ZENA.

Veşnică amintire.

Mihai, Gabi, Mihaela

CASĂ FUNERARĂ
str. **COCORILOR** nr. **27**
(între cimitirele **Eternitatea** şi **Pomenirea**)

OFERĂ:
- **GRATUIT SĂLI DE PRIVEGHI** (capele).
- **SĂLI PENTRU POMENI**, cu meniu la alegerea clientului.
- **SICRIE** şi **RESPETE** produse de firma noastră, la **PREŢ REDUS**.
- **GRATUIT** pregătim dosarul pentru ridicarea ajutorului de înmormântare.

tel. 0728 690 120 / 0728 690 121
www.casafunerara-arad.ro (795467)

Priyanka Chopra FOTO: FAN

Cel mai frumos chip

BOLLYWOOD. Priyanka Chopra este considerată una dintre cele mai frumoase și talentate indience, fiind preferata producătorilor de la Bollywood. La fel de frumoasă ca și Aishwarya Rai, Priyanca este pe locul întâi în topul celor mai bine plătite actrițe din India. Ca și Aishwarya Rai, Priyanka a fost desemnată cea mai frumoasă femeie din lume. În 2000, pe când avea numai 18 ani, Priyanka a câștigat Miss World. Însă spre deosebire de Aishwarya, care este doar model și actriță, Priyanka este și o cântăreață talentată.

Drake: disc de platină

HOLLYWOOD. Rapperul canadian Drake este primul artist care reușește să vândă peste un milion de exemplare din cel mai recent album al său în Statele Unite în acest an, fiind astfel titularul unui ‚disc de platină'. Albumul ‚If You're Reading This, It's Too Late', lansat în februarie, a atins vineri cota de 1.007.000 milioane de exemplare vândute, potrivit datelor furnizate de Institutul Nielsen. Un alt album, ‚1989', al artistei Taylor Swift a fost vândut și el de la începutul acestui an în peste un milion de exemplare în Statele Unite, însă a fost lansat anul trecut. Distincția ‚disc de platină' a fost atribuită din ce în ce mai puțin în ultimii ani pentru că fanii cumpără tot mai puțin albume și tot mai mult single-uri. În 2014, ‚1989' a fost singurul album care a primit discul de platină. **SURSA: AGERPRES**

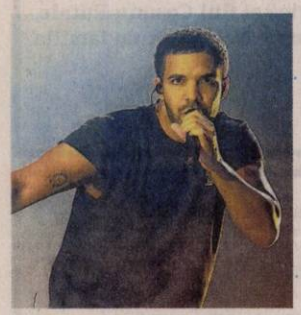

Drake FOTO: FAN

La masă.
Elefantul Maali în vârstă de partuzeci și unu de ani își servește masa la grădina zoologică din Manila, Filipine. FOTO: EPA

Revin spionii din anii '60

BUCUREȘTI. Agenții secreți din „The Man from U.N.C.L.E.", un serial cu spioni din anii '60, vor reveni, de această dată, pe marile ecrane într-o comedie cu multe scene de acțiune, care va avea premiera în România pe 21 august. Actorul Henry Cavill, noul star al francizei „Superman", va interpreta rolul agentului secret Napoleon Solo în acest lungmetraj a cărui acțiune este plasată la începutul anilor 1960, informează Reuters. El va juca alături de Armie Hammer, unul dintre protagoniștii filmului „Rețeaua de socializare/ The Social Network", care va interpreta în noua producție rolul spionului sovietic Ilia Kuriakin. Lăsând la o parte diferențele dintre ei, cei doi agenți își unesc forțele într-o misiune periculoasă, luptând împotriva unei organizații criminale care încearcă să dezvolte arme nucleare.Actorul britanic Henry Cavill spune că nu a urmărit serialul inițial, care a fost difuzat pe micile ecrane între anii 1964 și 1968, pentru că a dorit ca interpretarea lui să fie una plină de prospețime. **SURSA: MEDIAFAX**

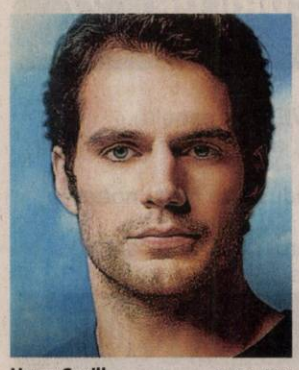

Henry Cavill FOTO: FAN

Shakira scapă de plagiat

LOS ANGELES. Cazul de plagiat de care a fost acuzată cântăreața pop Shakira în 2010 pentru melodia „Loca" a fost infirmat luni de un judecător american, care a spus că s-a dovedit că acel compozitor dominican care a formulat acuzația pretinzând că este o copie după un cântec compus de el a mințit în instanța de judecată, iar caseta pe care s-au bazat afirmațiile sale este un fals, informează Reuters. „În acest proces a fost vorba despre o problemă de fraudă", a spus judecătorul districtual Alvin Hellerstein din Manhattan, care a respins cazul de încălcare a drepturilor de autor deschis împotriva Sony/ATV Latina și Sony/ATV Discos. Însă în luna august a anului trecut, Hellerstein hotărâse că acest cântec de top în limba spaniolă al Shakirei, precum și un alt cântec al rapperului dominican cunoscut sub numele de El Cata sunt copiate ilegal după o înregistrare a dominicanului Ramon Arias Vasquez intitulată „Loca con su Tiguere". Judecatorul hotărâse că cele două unități Sony sunt răspunzătoare de încălcarea drepturilor de autor în distribuirea acestor melodii.

Shakira FOTO: FAN

Își va împrumuta vocea

LOS ANGELES. Actrița americană de origine columbiană Sofia Vergara își va împrumuta vocea unui personaj din serialul de animație „Familia Simpson", noua profesoară a lui Bart, potrivit publicației Entertainment Weekly. Personajul său va apărea într-unul din episoadele viitorului sezon al acestui celebru serial de animație, care va fi difuzat la sfârșitul lunii septembrie. Profesoara Barrera va aprinde pasiunile lui Bart Simpson și ale lui Skinner, directorul școlii.

„Ne-am gândit că ar fi interesant să se îndrăgostească de aceeași femeie", a explicat publicației Al Jean, producătorul acestei satire despre o familie din clasa de mijloc americană, lansate în 1989. „Ea simte că Skinner este un suflet zbuciumat și vrea să aibă grijă de el", a spus el.

SURSA: AGERPRES

Sofia Vergara FOTO: FAN

www.aradon.ro
Mai multe poze cu Florina

Florina
Este născută în zodia berbec și îi place să danseze și să pozeze

Au găsit mormântul lui Nefertiti

Afirmația a fost făcută de profesorul britanic Nicholas Reeves, arheolog la Universitatea Arizona.

LONDRA. Mormântul reginei egiptene Nefertiti a fost în sfârșit descoperit, susține un arheolog britanic, potrivit căruia acesta s-ar afla în spatele camerei funerare a faraonului Tutankhamon, despre care se spune că ar fi fost fiul ei, informează dailymail.co.uk.

La aproape 100 de ani de la descoperirea sa, mormântul faraonului Tutankhamon continuă să își dezvăluie unele dintre secretele sale străvechi în fața oamenilor de știință. Un cercetător britanic afirmă că a găsit o „ușă secretă" într-un perete din camera funerară a celebrului faraon și consideră că acea ușă duce spre mormântul presupusei mame a acestuia, regina Nefertiti. Nefertiti, supranumită „Doamna celor două țări", era celebră pentru frumusețea ei deosebită, însă mormântul său a fost pierdut de-a lungul secolelor, după moartea subită a reginei, în anul 1340 î.e.n.

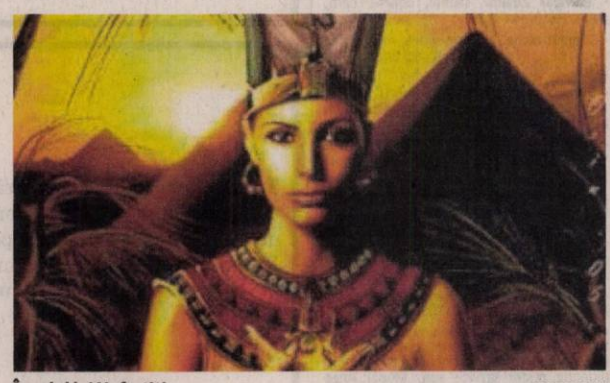

În rolul lui Nefertiti FOTO:FAN

După ce au analizat cu o serie de scanere de înaltă definiți pereții complexului funerar al faraonului Tutankhamon din Valea Regilor, profesorul Reeves a găsit ceva ce părea să fie o intrare secretă.

El spune că a descoperit două portaluri „ascunse", desenate pe un perete, iar accesul a fost blocat de constructorii piramidei. Unul dintre acestea duce, după părerea sa, într-o cameră de depozitare. Celălalt, aflat în partea de nord a camerei funerare a faraonului Tutankhamon, conține „mormântul netulburat al proprietarului original al locurilor - Nefertiti", precizează profesorul Reeves.

SURSA:MEDIAFAX

Au suplimentat biletele

BUCUREȘTI. Biletele pentru concertul Violetta Live, care are ca protagoniști vedetele serialului „Violetta" al Disney Channel și va avea loc pe 2 septembrie, în Piața Constituției din București, au fost suplimentate, ca urmare a numeroaselor solicitări din ultimele săptămâni. După epuizarea primelor patru categorii de bilete la concertul de pe 2 septembrie, din Piata Constituției, în urma numeroaselor solicitări din ultimele săptămâni, numărul de tichete disponibile la prețul de 275 de lei va fi suplimentat. Biletele aferente acestor locuri pot fi achiziționate de pe www.myticket.ro, www.eventim.ro și de la partenerii afiliați. Cei care și-au cumpărat bilete înainte de 10 iulie sunt rugați să verifice site-ul http://myticket.ro/violetta/ pentru detalii și informații privind renumerotarea locurilor.

SURSA: MEDIAFAX

Violetta FOTO: FAN

Ar putea preveni crizele epileptice

TORONTO. Terapia prin muzică ar putea fi utilizată pentru a preveni crizele de epilepsie, potrivit unui studiu prezentat la cea de-a 123-a convenție anuală organizată de Asociația psihologilor americani, organizată duminică, la Toronto. Potrivit noului studiu, realizat pe un eșantion de 21 de pacienți, creierele persoanelor care suferă de epilepsie reacționează diferit la muzică, iar oamenii de știință consideră că aceasta ar putea fi folosită pentru a preveni crizele epileptice. Studiul a fost prezentat de Christine Charyton, cercetătoare la Universitatea de Stat din Ohio, și are în vedere doar pacienți cu epilepsie de lob temporal - care alcătuiesc aproximativ 80% din totalul pacienților diagnosticați cu această maladie.

FONDAT 1989, APARE LA ARAD, TEL. 0257/281.802, E-MAIL: REDACTIA.JURNALARADEAN@RUSSMEDIA.RO; PUBLICITATE.JURNALARADEAN@RUSSMEDIA.RO

Află ce alimente îţi alungă durerile de cap
PAGINA 8

JURNAL ARĂDEAN
o marcă russmedia

Cristina Adamescu a rămas în cursa pentru trofeu
PAGINA 7

JOI
13 AUGUST 2015
ANUL XXVII, NR. 7386
12 PAGINI - 1,50 LEI

37° Temperaturile se vor situa între 20 şi 37 grade. Vântul va sufla cu 14-16 km/h.

DIMINEAŢA | AMIAZA | SEARA

Căldura seacă râurile

Debitele râurilor din judeţul Arad sunt la jumătate din valorile normale ale lunii august, tendinţa fiind în continuare de scădere.

ARAD. Toată lumea e cu ochii pe ape. Nu doar din cauza dorinţei de scaldă, pentru a scăpa de caniculă, ci pentru că acestea scad vertiginos din cauza temperaturilor ridicate şi a lipsei precipitaţiilor. În acest moment, potrivit Serviciului de Gospodărire a Apelor Arad, debitele râurilor sunt în scădere pe toate cursurile de apă din bazin şi în unele zone au ajuns la jumătate din debitul normal al lunii august. Râul Mureş a scăzut cel mai mult în municipiu şi la Nădlac. Prin Arad, râul curge acum cu 39,9mc/s faţă de 134mc/s cum e debitul normal al acestei luni, iar la ieşirea din ţară debitul este cam acelaşi, de 40mc/s. Ceva mai multă apă pe Mureş curge la Radna (72,4mc/s) şi la Săvârşin (69mc/s), dar insuficentă faţă de valorile normale care ajungeau la peste 130mc/s.

Chiar dacă pe alocuri ai senzaţia că poţi trece Mureşul în picioare, autorităţile susţin că încă nu se „impun restricţii pentru utilizarea apei din surse de suprafaţă nici pentru agenţii economici, nici pentru populaţie" - se arată în comunicatul celor de la Gospodărirea Apelor Arad.

Aceeaşi situaţie o întâlnim şi pe Crişuri: la Chişineu-Criş, pe Crişul Alb, debitul este de 1,84 mc/s, faţă de media multianuală de 14,9 mc/s, iar la Zerind, pe Crişul Negru, debitul este 5,56 mc/s, faţă de 19,4 mc/s, potrivit Administraţiei Bazinale de Apă Crişuri Bihor.

Prognozele indică încă două zile de caniculă, cu temperaturi de 38 grade, dar pentru începutul săptămânii viitoare se anunţă precipitaţii şi temperaturi de 30-32 grade. **JA-M.A.**

A fost arestat FOTO: JA

Bunicul cuţitar a fost arestat

ARAD. Bătrânul de 63 de ani care şi-a înjunghiat propriul nepot a fost arestat preventiv. Judecătorii au emis pe numele acestuia un mandat valabil pentru 30 de zile. **/P.6**

Se joacă teatru la Preparandie

ARAD. Un spectacol de succes şi un actor celebru: Zoltan Lovas şi al lui „Apropo aţi chemat pompierii?", joi seara, de la ora 20.00 în clădirea Preparandiei de pe strada Preparandiei nr. 13. **/P.3**

Ionel Ciupe FOTO: JA

Capitală verde, o temă electorală

ARAD. Consilierul Ionel Ciupe spune că proiectul „Arad, capitală verde" este o simplă temă electorală mincinoasă a primarului Gheorghe Falcă, pentru alegerile locale din 2016. **/P.5**

Restanţe

Restanţele românilor în funcţie de datoriile acumulate la:

Grafica: JA Sursa: KRUK

Culorile curcubeului au ajuns pe Meţianu

Pietonala Meţianu îi aşteaptă pe toţi arădenii să se bucure de priveliştea oferită de cele peste 400 umbrele care au fost montate la fel ca şi anul trecut. Pe lângă faptul că umbrelele care au fost amplasate la înălţime oferă în zilele de caniculă puţină umbră, explozia de culori este cea care atrage toate privirile. Tot pe această stradă, Centrul Municipal de Cultură Arad a pregătit o serie de surprize pentru arădenii interesaţi de artă, precum expoziţii de tablouri, fotografii şi antichităţi. **/P.3** FOTO: VALENTIN GORAN

Se încăpăţânează să rămână în greşeală

CJA nu va interveni în proiectul de modernizare şi extindere a UPU decât după ce se vor finaliza toate lucrările.

ARAD. O poveste halucinantă despre un proiectant care nu are nicio treabă cu sistemul medical, care nu s-a gândit să consulte personalul medical care va beneficia de acest proiect sau poate nu a ţinut cont de indicaţiile acestuia. Poate a fost unul din acele proiecte făcute din birou, fără prea multă documentare în teren. O poveste despre Consiliul Judeţean Arad, care ridică din umeri şi arată cu degetul înspre proiectant fără ca să poată să intervină nici măcar în ceasul al doisprezecelea. O poveste despre Direcţia de Sănătate Publică care a aprobat acest proiect fără ca măcar să se uite cu atenţie peste el şi să găsească astfel de nereguli. Un proiect de extindere UPU şi modernizarea ambulatoriului în care s-au investit aproape 3 milioane lei, la care se adaugă costurile cu gazele medicinale şi cu aerul condiţionat. Un proiect care se aşteaptă să fie finalizat pentru ca mai apoi să fie „reparat". E vorba despre principala cale de acces (trei intrări) în Unitatea de Primiri Urgenţe din cadrul Spitalului Judeţean Clinic de Urgenţă Arad. **/P.3**

Finanţări externe pentru Arad

ARAD. Municipalitatea derulează zece proiecte cu finanţări externe nerambursabile în valoare de 111 milioane de lei. E vorba de 6 proiecte în cadrul POR Regio 2007-2013, 2 proiecte finanţate de Fondul de Cooperare Elveţiano-Român, un proiect finanţat prin Instrumentul Financiar pentru Protecţie Civilă al UE şi unul prin programul Europa pentru Cetăţeni. Investiţiile cu fonduri comunitare vizează dezvoltarea durabilă a infrastructurii urbane. **/P.5**

Pentru Arad FOTO: JA

Transferul dejecţiilor

În fiecare dimineaţă, o maşină lasă pe strada Petru Maior din Bujac un muncitor cu un furtun şi o pompă. Muncitorul pune pompa în funcţiune şi trage mizeria din canalizarea menajeră în cea pluvială. După câteva ore maşina revine, ia muncitorul, furtunul şi pompa şi pleacă. Mirosul rămâne, la fel şi cauza problemei. Vine o altă zi cu un alt muncitor, aceeaşi pompă şi acelaşi furtun. Mirosul se păstrează şi el, poate cu alte amprente olfactive dar la fel de insuportabil. **/P.3**

FOTO: FAN

Mai aşteaptă o săptămână FOTO: JA

Şpăgara Boloş, tot după gratii

ARAD. Judecătoria Arad a amânat termenul de pronunţare în dosarul în care Floriţă Boloş cere liberarea condiţionată din închisoare. Judecătoarea prinsă cu şpagă va afla de abia săptămâna viitoare dacă va fi eliberată sau nu. **/P.6**

Pregătiţi pentru vipere

ARAD. Deşi nu a avut pacienţi muşcaţi de şerpi, Spitalul Clinic Judeţean de Urgenţă Arad s-a aprovizionat cu ser antiviperin. **/P.3**

Încă un duşman al telescoapelor

ARAD. Atenţie, şoferi arădeni, pe strada Unirii! O groapă destul de greu de ocolit şi-a făcut apariţia în apropiere de intersecţia cu Bulevardul Revoluţiei. **/P.4**

Tandemul Lucaci-Rad FOTO: FAN

Ziua clarificărilor la AJF Arad

ARAD. Retragerea Voinţei Macea din Liga IV, sistemul competiţional în sezonul 2015-2016, stabilirea penalităţilor pentru echipele cu datorii şi multe alte subiecte „fierbinţi" au fost clarificate în ultima şedinţă a Biroului Executiv al AJF Arad. **/P.7**

15058
9 771220 748041

Remember: 13 august

1802 S-a născut poetul Nikolaus Lenau (d. 1850)

1863 A murit pictorul Ferdinand Victor Eugène Delacroix (n. 1798)

1896 S-a născut Roman Gul, scriitor rus (d. 1986)

1899 S-a născut regizorul şi scriitorul **Sir Alfred Hitchcock** (d. 1980)

1912 A murit compozitorul, pedagogul şi dirijorul Jules Emile Frédéric Massenet (n. 1842)

1917 A murit poetul Alexe Mateevici (n. 1888)

1928 S-a născut Ion Lăncrănjan, prozator (d. 1991)

1946 A murit Herbert George Wells, prozator, istoric şi sociolog englez (n. 1866)

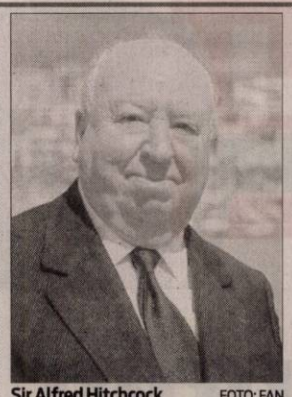

Sir Alfred Hitchcock FOTO: FAN

1961 În noaptea de 12 spre 13 august a început ridicarea Zidului Berlinului

1999 A murit pictorul Ion Pacea (n. 1924)

2001 A murit Manuel Alvar, lingvist spaniol (n. 1923)

2003 A murit Ed Townsend, compozitor şi producător (n. 1929)

Întreruperi de curent

Vineri, 14 august 2015. În judeţ, h 8 - 16: Susag (p) ; **h 8 - 17:** Sebiş, străzile Crişului, Victoriei, Parcul Libertăţii, Piaţa Tineret, Crinului, Paris; **h 8- 17:** Chisindia, Văsoia, Păuşeni; **h 8 - 18:** Ineu – Cartier (p); **h 8 - 19:** Bătuţa, N. Bălcescu, Vărădia, Stejar, Lupeşti, Baia; **h 9 - 18:** Socodor.

Telefoane utile

☎ INFORMAŢII TELEFONICE: 118.932; ☎ ROBOT: 1958; ☎ APEL UNIC DE URGENŢĂ (SALVARE, POLIŢIE; Pompieri): 112; ☎ PRIMĂRIA MUNICIPIULUI ARAD: Program de relaţii cu publicul (camera 5) luni-vineri între orele 8-20. Tel.: 0257/284.744; tel. centrală: 0257/281.850; ☎ S.C. E.ON GAZ ROMÂNIA - Sucursala Arad - Dispecerat şi intervenţie telefon:0357/403.321; ☎ DERANJAMENTE CURENT ELECTRIC: 0257/929; ☎ INFORMAŢII CFR: 0257/231.777; ☎ PROTECŢIA CONSUMATORULUI: B-dul Revoluţiei, nr. 50. Telefon: 0257/257.049; ☎ POLIŢIA LOCALĂ: 0257/939.

Sudoku

REGULI:
În fiecare bloc sunt câteva cifre între 1 şi 9, stabilite dinainte. Acestea trebuie completate cu cifrele lipsă, în aşa fel încât fiecare număr să figureze o singură dată. De asemenea, cifrele de la 1 la 9 trebuie să figureze o singură dată atât pe rândurile orizontale cât şi pe coloanele verticale ale celor nouă blocuri luate împreună.

ÎNCEPĂTORI

		4					2	
8					2	4		5
	2			6				
			7				4	
4							8	2
7					1			3
				5		3		6
	9			7		1		8
	6			1			7	

AVANSAŢI

6							7	
2	5				6	1		
9							2	
				1		5	4	
				8				
		1		5	4	2		3
	9				3	4		
								7
		4	7		9			

Soluţiile jocurilor din numărul precedent:

ÎNCEPĂTORI

8	7	1	9	4	2	3	5	6
3	6	9	5	7	8	1	2	4
2	4	5	6	3	1	7	8	9
5	9	8	3	2	7	6	4	1
4	2	7	1	8	6	5	9	3
1	3	6	4	5	9	8	7	2
9	8	4	7	6	3	2	1	5
7	5	3	2	1	4	9	6	8
6	1	2	8	9	5	4	3	7

AVANSAŢI

4	6	2	1	5	9	7	3	8
1	8	3	7	6	4	9	2	5
9	7	5	8	3	2	4	1	6
2	3	6	5	9	8	1	4	7
7	1	8	2	4	3	5	6	9
5	9	4	6	1	7	2	8	3
8	4	9	3	2	5	6	7	1
6	5	7	4	8	1	3	9	2
3	2	1	9	7	6	8	5	4

UNDE MERGEM în Arad

Cinema

CINEMA CITY ATRIUM

- **Întors pe dos -3D, orele 14:30, 16:30**
- **Omul-furnică, orele 14:50, 17:30, 20:00**
- **Ted 2, orele 15:40, 21:20**
- **Anturaj, ora 18:00**
- **Coconut: Micul Dragon -3D, ora 13:00**
- **Darul, orele 14:30, 17:00, 19:20, 21:30**
- **Fantastic 4, orele 13:00, 15:10, 17:20, 19:40, 22:00**
- **Insidious: Capitolul 3, ora 22:30**
- **Magic Mike XXL, orele 13:20, 20:10**
- **Minionii -3D, dublat, orele 13:10, 15:10, 17:10, 19:20**
- **Minionii -3D, ora 18:40**
- **Misiune: Imposibilă - Naţiunea secretă, orele 14:50, 17:40, 20:20, 22:20**
- **O tipă...dezastru, orele 14:10, 16:40, 19:10, 21:40**
- **Pixels. O aventură digitală -3D, orele 16:40, 18:50, 21:00**
- **Self/less: Transfer de viaţă, orele 15:00, 17:30, 19:50, 22:10**
- **Terminator: Genisys -3D, orele 14:00, 20:40**

Sărbători tradiţionale

- **Sărbătoarea satului Felnac,** ediţia a X-a (14-15 august, la Felnac)
- **Zilele localităţii Almaş** (14-16 august, la Almaş)

Piete şi târguri

Astăzi este zi de piaţă agroalimentară la Curtici, Sebiş, Bata, Cermei, Zădăreni, Ghioroc, Săvârşin, Secusigiu, Sântana, Târnova, Zăbrani, Zerind. **Tot astăzi au loc târguri săptămânale la** Nădlac, Curtici, Sebiş, Cermei, Săvârşin, Secusigiu, Zerind.

Mâine, vineri, se desfăşoară târguri săptămânale la Ineu, Şepreuş, Şimand.

Sănătate

- **Policlinica DR. TURCIN, oferă:** Cardiologie (EKG, Ecografie cardiacă, Doppler vascular, Holter EKG si TA, Test de efort), Oftalmologie **(NOU - chirurgie pol anterior; CV computerizat; optică medicală),** ORL (videoendoscopie), pneumologie, gastroenterologie, neuropsihiatrie, medicină de familie, ecografii generale. **Telefon: 0257/285510, www.policlinica-turcin.ro**
- **Farmacia GLYKON - UTA**, Bl U 6 (vis-a-vis de biserica în construcţie). Deschis zilnic: luni-vineri 07.00 -21.00 sâmbătă şi duminică 08.00-18.00. **Telefon: 0257/241197.**

Horoscop

BERBECUL (III.21.-IV.20.)
Dimineaţă sunteţi nevoit să luaţi o decizie dificilă: vi se propune o colaborare avantajoasă, dar partenerul de viaţă nu este de acord să munciţi în plus.

TAURUL (IV.21.-V.20.)
Reuşiţi să terminaţi cu bine o activitate importantă. S-ar putea să găsiţi cu greu soluţii la problemele familiei. Nu cumpăraţi un obiect de valoare.

GEMENII (V.21.-VI.21.)
Intenţionaţi să vă asumaţi mai multe responsabilităţi la serviciu, dar vă temeţi că şeful nu va fi de acord. Relaţiile cu colegii de serviciu se anunţă tensionate.

RACUL (VI.22.-VII.22.)
Şefii vă apreciază, dar să nu vă aşteptaţi la felicitări din partea colegilor! Nu este momentul să spuneţi chiar tot ce gândiţi.

LEUL (VII.23.-VIII.23.)
Nu este recomandabil să vă puneţi mari speranţe într-o afacere, pentru că s-ar putea să fiţi dezamăgit. Dimineaţă apar mai multe evenimente neprevăzute.

FECIOARA (VIII.24.-IX.23.)
S-ar putea să nu mai plecaţi într-o delegaţie, din cauza unei probleme de sănătate. Şefii vor înţelege situaţia. Vă sfătuim să evitaţi certurile, pentru a nu vă agrava situaţia.

BALANŢA (IX.24.-X.23.)
Dimineaţă s-ar putea să aveţi probleme la serviciu, din cauza zvonurilor lansate de o femeie invidioasă. La nevoie, puneţi doi colegi faţă în faţă!

SCORPIONUL (X.24.-XI.22.)
Intuiţia vă ajută să aflaţi de ce şi-a schimbat un prieten atitudinea faţă de dumneavoastră. Temperaţi-vă nervozitatea!

SĂGETĂTORUL (XI.23.-XII.21.)
S-ar putea să fiţi nevoit să luaţi o decizie dificilă cu privire la asocierea într-o afacere. Sfaturile unei persoane cu experienţă vă ajută să înţelegeţi că avantajele financiare nu justifică timpul pierdut.

CAPRICORNUL (XII.22.-I.20.)
Vă daţi seama că o femeie din anturaj vă invidiază. Nu este recomandabil să provocaţi o discuţie. Ar fi bine să daţi dovadă de mai multă discreţie. Vă sfătuim să vă odihniţi mai mult.

VĂRSĂTORUL (I.21.-II.20.)
Relaţiile cu partenerul de viaţă şi cu prietenii sunt excelente. Vă recomandăm să fiţi prudent în afaceri. Nu alergaţi după câştiguri uşoare!

PEŞTII (II.21.-III.20.)
Dimineaţă primiţi o veste despre o moştenire şi deveniţi agitat. După-amiază vă pregătiţi să plecaţi într-o călătorie împreună cu întreaga familie.

„Jurnal arădean" vă ascultă

De luni până joi, între orele 11.00-13.00, la telefonul 0257.280943, redactorul nostru vă stă la dispoziţie.

ARAD. Domnul **Andrei Nicolae** ne-a contactat în legătură cu o problemă, care, ne spune dânsul, „persistă de 2-3 ani încoace". „De la Parcul Eminescu şi până la Parcul Copiilor este doar o singură bancă , iar aceea e mai mereu ocupată. Noi bunicii şi părinţii trebuie să stăm în picioare pe lângă copii? Sper că se va face ceva în această privinţă" - ne informează arădeanul.

„Stau pe strada Basarab 1 (Aradul Nou) de mult timp şi trebuie să spun că încă de atunci strada este plină de gropi. Deja nu mai ştim pe unde să trecem ca să nu ne distrugem maşinile. Această situaţie ne deranjează foarte tare şi pe mine şi pe vecinii mei şi ar fi cazul să se repare cât mai curând" - ne anunţă doamna L.N.

A.B. din Arad: „Am circulat cu tramvaiul nou şi sincer sunt foarte nemulţumit, deoarece aerul condiţionat nu funcţionează, am murit de cald, şi pe lângă asta a trebuit să mă înghesui pe o banchetă de două locuri lângă o alta persoană. Se pare că nu a fost o investiţie chiar atât de bună".

JA-O.P.

Curs valutar

Denumirea valutei	BNR	BCR		BRD		Intesa Sanpaolo Bank		Banca Românească		Nextebank		Alpha Bank		Casa de schimb LUXOR		Casa de schimb TRESOR	
		C	V	C	V	C	V	C	V	C	V	C	V	C	V	C	V
Euro	4,41	4,34	4,48	4,34	4,49	4,35	4,44	4,38	4,44	4,37	4,45	4,39	4,43	4,37	4,41	4,38	4,40
Dolar SUA	3,96	3,86	4,04	3,90	4,07	3,92	4,01	3,93	3,99	3,92	4,04	3,92	3,99	3,95	3,99	3,95	3,98
Forint	0,0141	0,0135	0,0147	0,0132	0,0147	0,0135	0,0145	-	-	0,0135	0,0148	-	-	0,0141	0,0143	0,0141	0,0142
Gram aur	142,42																

Vremea

Joi, 13 august

www.aradon.ro

20° LA ORA 6 — temperaturile se vor situa între 19 şi 20 grade. Vântul va sufla cu 16 km/h dinspre NE.

37° LA ORA 18 — temperaturile se vor situa între 36 şi 37 grade. Vântul va sufla cu 14 km/h dinspre NE.

Ziua precedentă

Arad	19–36	Umiditate:	45%
Lipova	19–36	Presiune:	982,05 mb
Chişineu- Criş	19–36	Precipitaţii:	0%
Săvârşin	18–35	Vânt:	3,22 km/h
Sebiş	18–35	Direcţie vânt:	SE

Soarele

Răsare: 06:31
Apune: 20:48

FAZELE LUNII

14.08 · 22.08 · 29.08 · 5.09

Azi

Temperaturile se vor situa între 20 şi 37 grade. Vântul va sufla cu 14-16 km/h, dinspre NE.

JOI	VINERI	SÂMBĂTĂ	DUMINICĂ
20° 37°	20° 36°	20° 36°	19° 35°
caniculă predominant însorit	însorit spre parţial noros	predominant însorit	izolat furtună

Calendar

Biserica ortodoxă: Mutarea moaştelor Sf. Cuv. Maxim Mărt.; Sf. Cuv. Dorotei şi Dositei (Odovania Praznicului Schimbării la Faţă a Domnului) (Post)
Biserica greco-catolică: Aducerea moaştelor Sf. Maxim Mărturisitorul la Constantinopol
Biserica romano-catolică: Ss. Ponţian, pp. m. şi Hipolit, pr. m. ; Ioan Berchmans, student

Prognoză pentru trei zile

Temperaturile minime vor fi cuprinse între 19 şi 20 grade, iar cele maxime între 35 şi 36 grade.

Temp.minime: 19-20°C
Temp.maxime: 35-36°C

JURNAL ARĂDEAN
B-dul Revoluţiei nr. 62, Arad

BRAT Auditat de BRAT

Reclamaţii difuzare: 0257/212.032

Director de vânzări: Mircea Ţişcă (8427)
Secretariat: 0257.281802 (centrala), fax - 0257.212.012
Şef departament difuzare: Carmen Csordas
Marea publicitate: 0257.280904
Mica publicitate: 0257.210775; B-dul Revoluţiei, nr. 81
Tiparul executat la: Tipografia Russmedia Kft. Debrecen

Redactor şef: Adriana Barbu (8416) Responsabil de număr: Simion Todoca
Secretar general de redacţie: Gabriela Groza (8423); **Departamente: Eveniment:** Simona Butaru, Monica Ardelean (8405), Alin Gherasim (8417), Ioana Costaş (8414); Valentin Goran (8405); **Politic:** Simion Todoca (8434); **Economic:** Andreea Pintea (8415); **Cultură, Învăţământ:** Vasile Filip (8421); **Social:** Diana Duţu (8413); **Sport:** Daniel Scridon (8424), Leo Sfâra (8422), Dan Lazăr (8406).
Tehnoredactare: Ghizela Şerban (8409), Munteanu Daniel (8411).
REDACŢIE: tel. 0257.281802 (centrala); fax 0257.212.012, 0257.228.592; e-mail:redactia.jurnalaradean@russmedia.ro, adevaruldearad@russmedia.ro, publicitate.jurnalaradean@russmedia.ro, publicitate.adevarul@russmedia.ro

Perseverează în greşeală

CJA nu va interveni în proiectul de modernizare şi extindere a UPU decât după ce se vor finaliza toate lucrările.

Au fost montate şi se aşteaptă să fie schimbate FOTO:V.G.

ARAD. Uşi despre care am mai scris în Jurnal Arădean şi pe www.aradon.ro: uşile spre salvarea pacienţilor. Nu se deschide automat cum ar trebui normal să fie ci se aşteaptă ca cineva să o deschidă la ficare intrarea de urgenţă. Fiecare uşă este compusă din două bucăţi de câte un metru fiecare prevăzute cu sistem de închidere sus şi jos. Practic, cine vrea să intre cu targa, trebuie să se oprească, să deschidă o parte a uşii de termopan cu două canate, să deschidă cealaltă jumătate cu sistemul de prindere sus şi jos, după care să le închidă pe amândouă.

Consiliul Judeţean Arad aşteaptă

Atunci, când publicam prima dată despre acest subiect, am primit asigurări din partea Consiliului Judeţean Arad că se vor depune eforturi pentru a remedia problema. Toată lumea era de acord că acolo trebuie uşă cu fotocelulă care să se deschidă automat. Dar răspunsul oficial a fost unul general: „acest proiect de reabilitare deţine toate avizele necesare. Dacă pe parcursul lucrării se observă sau se constată anumite disfuncţionalităţi, ele vor fi remediate. În cazul acestei uşi vom încerca să remediem problema", spuneau pe atunci reprezentanţii CJA.

Nu s-a întâmplat nimic. Lucrările au continuat iar pereţii din jurul uşilor în două canate a fost finisat. Semn că nimeni nu avea de gând să intervină.

Am pus din nou întrebarea dacă uşile care îngreunează intrarea la UPU nu vor fi schimbate acum când încă este şantier. Răspunsul a venit de data aceasta de la noul preşedinte (sau cel puţin cu atribuţii de preşedinte) al CJA Arad, Adrian Ţolea: „Vom face demersurile necesare pentru a avea o uşă cu fotocelulă. Sunt absolut de acord că aceasta este o necesitate. Nu ştiu cine a făcut proiectul şi mai ales de ce a gândit aşa de la început. Sigur că lucrarea se va finaliza aşa cum este prevăzut în proiect. O să căutăm soluţii pentru a avea o uşă funcţională şi realizată aşa cum trebuie la principala cale de acces în Unitatea de Primiri Urgenţe Arad", a declarat Ţolea.

Va urma un alt şantier

Şantierul se va închide când toată lumea va raporta că proiectul s-a finalizat. Va fi tăiată şi o panglică la uşile cu pricina şi apoi toţi se vor pune pe gânduri cum să facă să le schimbe. Vor mai fi alocaţi nişte bani, va mai fi o licitaţie şi muncitorii vor veni din nou, vor scoate uşile montate, va fi deschis un nou şantier pentru a schimba uşile. **JA-V.G.**

O nouă inaugurare?

Şi va fi o nouă inaugurare. Pentru că pe nimeni nu interesează în mod real ce se întâmplă cu sutele de pacienţi care vor fi ţinuţi pe targă, în faţa uşii până ce brancardierul o deschide, pe nimeni nu interesează dacă medicii, asistentele pierd secunde bune în aşteptare, pentru că pe nimeni nu interesează să facă un lucru bun până la capăt. Pentru că preferă, din cauza unui aviz dat aiurea de DSP, să se muncească de două ori la acelaşi obiectiv. Şi nu e vorba doar de banii noştri ai contribuabililor care se cheltuie de două ori ci şi de viaţa aceloraşi contribuabili care poate atârna de secundele pierdute în faţa uşii.

Explozie de culori la pietonala Meţianu

ARAD. Singura stradă pietonală din Municipiu, strada Meţianu, a prins viaţă datorită umbrelelor colorate montate la înălţime. Muncitorii lucrau de zor miercuri, 12 august, la amplasarea celor 400 de umbrele. Arădenii se vor putea bucura de explozia de culori pe toată perioada celor două săptămâni cât vor ţine zilele Aradului. Pe lângă umbrelele montate, pe străzile centrale vor fi, ca în fiecare an, expoziţii de tablouri, fotografii şi antichităţi. Noutatea ediţiei vor fi steguleţele care flutură deja pe pasajul pietonal construit peste Mureş şi care vor flutura pe toate podurile şi pasajele pietonale din Arad. Steguleţe cu logo-ul Asociaţiei „Arad Capitală Culturală Europeană 2021" dar şi cu perioada de desfăşurare a Zilelor Aradului. „Sărbătoarea oraşului va fi, aşadar, dedicată acestei candidaturi, linia de forţă, cupola sub care vom găzdui Zilele Aradului anul acesta fiind „ARAD 2021", au declarat organizatorii. **JA-V.G.**

Pasajul plin cu steaguri FOTO:V.G

„Apropo, aţi chemat pompierii?" la Preparandia

ARAD. Un spectacol de succes şi un actor celebru: Zoltan Lovas şi al lui „Apropo aţi chemat pompierii?". Centrul Municipal de Cultură invită arădenii, joi seara, de la ora 20.00 în clădirea Preparandiei, situată pe strada Preparandiei nr.13 la acest spectacol interactiv atât de drag publicului arădean.

Inspirat de piesa Telegrama de Aldo Nicolaj, în regia Lianei Didilescu, spectacolul este plin de umor şi de bună dispoziţie. Spectatorii trăiesc alături de actor emoţiile aşteptării unei telegrame, aşteptare presărată cu amintiri din trecutul personajului, cu cântece, cu dansuri şi jocuri la care publicul este invitat să ia parte. **JA-M.A.**

Transferul dintr-un canal în altul FOTO:FAN

Transferul dejecţiilor

O soluţie cu specific românesc pentru canalizarea cu probleme din cartierul arădean Bujac.

ARAD. În fiecare dimineaţă, o maşină lasă pe strada Petru Maior din Bujac, un muncitor cu un furtun şi o pompă. Muncitorul pune pompa în funcţiune şi trage mizeria din canalizarea menajeră în cea pluvială. După câteva ore maşina revine, ia muncitorul, furtunul şi pompa şi pleacă. Aceasta a fost se pare, soluţia celor de la Apă Canal, de a rezolva problema canalizării ineficente din Bujac. Canalizarea menajeră nu face faţă cantităţii de dejecţii a arădenilor şi acestea sunt mutate în canalizarea pluvială. O soluţie tipic românească pentru o lucrare făcută în stil autohton.

Deranjaţi de miros

Cei care au descoperit soluţia minune au fost locuitorii din Bujac. Şi nu neapărat că au urmărit ce se întâmplă ci i-a izbit mirosul. „Nu putem să aerisim în casă. Nu putem deschide geamurile pentru că mirosul care vine din canal este insuportabil. În fiecare zi, sau chiar de două ori pe zi, aceeaşi poveste", ne-a declarat Eugen Pasc din cartier. Şi poveste ţine din luna martie. Declaraţia lui este susţinută şi de alţi vecini exasperaţi de povestea fiecărei dimineţi care ţine câte două sau trei ore, în funcţie de necesar.

Preluată în 2011

Consorţiul de firme care s-a ocupat de realizarea acestei lucrări de anvergură a predat canalizarea către Compania de Apă Arad (CAA) în august 2011. Atunci au fost făcute toate verificările şi s-a constatat că lucrarea nu prezintă deficienţă. La momentul recepţiei, constructorul preciza că reţeaua de canalizare pluvială poate prelua 5.000 de litri de apă pe secundă şi, în mod normal, locuitorii din Bujac nu ar trebui să se mai confrunte cu inundaţii la orice strop de ploaie. Inundaţiile au fost multe de atunci şi până azi dar încă nu au fost cu miros de dejecţii. Dacă va mai continua procedura de golire a canalizării menajere în cea pluvială, care nu este deloc solicitată în această perioadă de secetă, inundaţiile vor avea miros pestilenţial. Poate atunci vor ajunge şi la nasul celor care reuşesc mereu să ne suprindă cu soluţiile lor. **JA-M.A.**

Pregătiţi pentru vipere

Deşi nu a avut pacienţi muşcaţi de şerpi, Spitalul Judeţean Arad s-a aprovizionat cu ser antiviperin.

ARAD. Temperaturile caniculare sunt „numai bune" pentru a le face pe vipere să devină active. În zilele toride, şerpii ies din ascunzişuri, iar muşcătura lor poate fi extrem de periculoasă, chiar fatală. Specialiştii ne recomandă să evităm zonele umbroase, unde am putea avea întâlniri neaşteptate cu micile reptile, iar dacă suntem într-o astfel de zonă suntem sfătuiţi ca, înainte de a păşi, să folosim bete ca să mişcăm iarba mai înaltă şi să observăm eventuale pericole.

Deşi ne confruntăm de zile bune cu temperaturi foarte ridicate, la Spitalul Judeţean din Arad nu a ajuns, până acum, niciun pacient cu muşcătură de viperă. Medicii sunt, însă, pregătiţi pentru acordarea tratamentului specific, inclusiv administrarea de ser antiviperin. „Am fost descoperiţi puţin din cauza problemelor existente la nivel de producător. Mai aveam doar trei doze de ser antiviperin la frigider, dar acum s-a rezolvat. Am semnat deja comanda astăzi (miercuri-n.r.) pentru achiziţionarea acestui produs de la Unifarm, prin Ministerul Sănătăţii. Aşadar, lipsa de aprovizionare a serului antiviperin a fost rezolvată" - spune dr. Adrian Wiener, manager al Spitalului Clinic Judeţean de Urgenţă Arad. **JA-D.D.**

Prima măsură

Dacă, totuşi, avem ghinionul să ne muşte o viperă, trebuie să sunăm imediat la 112. Iar până vine echipajul medical trebuie improvizăm o metodă de a opri circulaţia sângelui între locul muşcat şi corp, pentru a încetini fluxul veninului spre corp şi pentru a da timp organismului să facă anticorpi.

Muşcătura poate fi fatală FOTO: FAN

OPTICA Veszi
www.opticaveszi.ro

Vară, căldură mare, radiaţii solare.

Corpul nostru trebuie protejat dar, atenţie, să nu uităm nici de ochii noştri, căci şi ei trebuie protejaţi împotriva razelor UV.
La Optica Veszi poţi alege ochelarul potrivit, fiind şi la modă şi protejat la maxim împotriva razelor UV.

Aşa că începând cu 1 august vă oferim reduceri la ochelarii de soare Ray Ban, Versace, Persol, Bvulgari, Vogue, Arnette şi Oakley între 10 - 20%.

Vă aşteptăm între orele 8,00 - 18,00 în magazinele noastre!

*Rame Versace, Giorgio Armani, Kenzo, Dolce&Gabbana in limita stocului disponibil

** Lentile plastic monofocale, antireflex, antizgarietura

B-dul Revolutiei nr. 94
Tel. 0257-281058

B-dul Revolutiei nr. 68
Tel. 0257-228188

Bulevardul Revolutiei Nr.55

(750269)

Duşmanul telescoapelor este pe strada Unirii

Odată cu venirea canicule străzile Municipiului încep, rând pe rând, să cedeze.

Strada Unirii a cedat în faţa...gropii FOTO: V.G.

ARAD. Atenţie, şoferi arădeni, pe strada Unirii! O groapă destul de greu de ocolit şi-a făcut apariţia în apropiere de intersecţia cu Bulevardul Revoluţiei. Aceasta are un diametru de aproximativ 50 centimetri şi o adâncime de peste 20 centimetri. Groapa cu pricina nu poate fi ocolită, deoarece pe partea dreaptă cum vii înspre Teatrul „Ioan Slavici" sunt parcate maşini, iar pe partea stângă este bordura înaltă care delimitează trotuarul. Dacă te plimbi pe această stradă, la fiecare zece minute poţi auzi un zgomot puternic scos de telescopul maşinii urmat de o frână şi şoferul care transmite toate „urările de bine" către administratorul şoselelor. Vom aştepta cu răbdarea cuvenită ca cei competenţi să intervină şi să rezolve problema.

Speranţa moare ultima

E greu de crezut că se va interveni prompt, deoarece pe toată raza municipiului sunt sute de gropi care aşteaptă aceleaşi demersuri... Demersuri care pentru multe dintre ele nu vin de nişte ani buni, transformând aceste gropi în adevărate „veterane" în spartul telescoapelor, bieletelor şi bucşelor. Din păcate, cei care plătesc de două ori sunt tot arădenii corecţi. Odată îşi plătesc impozitele şi dările către stat pentru a avea drumuri bune şi a doua oară la mecanic. Singurii câştigaţi din această ecuaţie până la urmă, hilar sau nu, sunt mecanicii auto care au mai mult de lucru. **JA-V.G.**

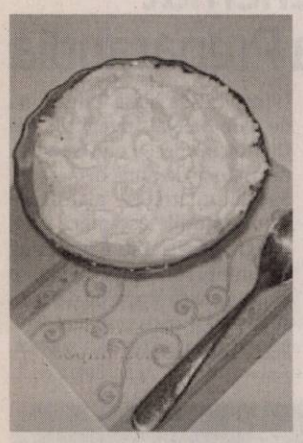

Reţeta zilei

Banane în sos de cocos

INGREDIENTE. 4 banane, 250 ml lapte de cocos, 1 lingură zahăr, vanilie, scorţişoară, frişcă.

MOD DE PREPARARE. Bananele se taie felii şi se pun într-o tigaie la foc mic aproximativ două minute, până începe să li se schimbe culoarea. Se amestecă uşor cu o spatulă, ca să nu se lipească. Se toarnă peste banane laptele de cocos împreună cu zahărul, vanilia şi scorţişoara. Se ţine pe foc până când sosul rezultat se îngroaşă, după care se lasă câteva minute să se răcească.

Se umple un castron şi se decorează pe deasupra cu frişcă. **Poftă bună!**

Pentru mai multe reţete intră pe www.culinar.ro

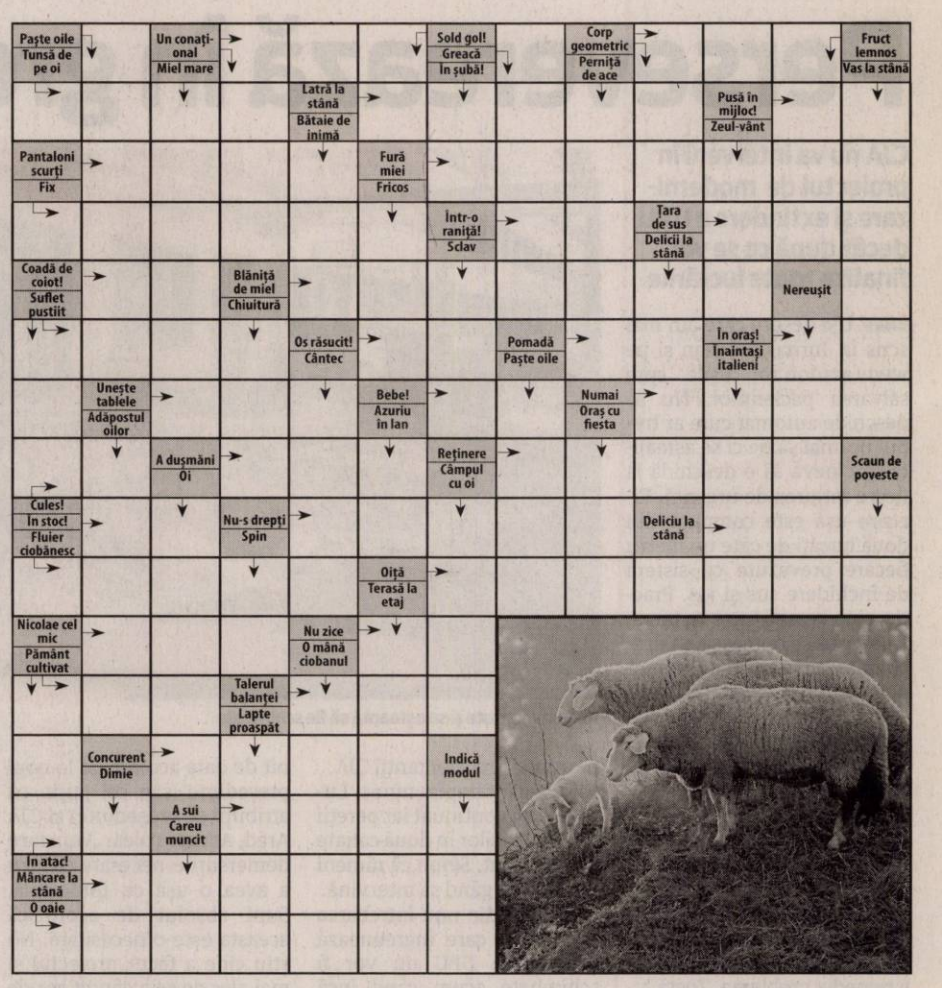

Comenzi taxi

TAXI ALFA 945; 22.88.88; 25.25.26; 0723-200.301; 0745-50.60.70

TAXI ARAD 940; 0722-755.440; 0740-252.101

TAXI VERBIŢĂ 0726-336.969; 0741-200.300; 944

FAVORIT 280.000; 281.111; 0740-083.333; 0724-409.992

EUROPA 275.555; 0723-677.555; 0744-828.163

SOLUŢIA INTEGRAMEI DIN NUMĂRUL PRECEDENT

C ■ M ■ SUC ■ Z ■ P ■ PADURE ■ STEJAR ■ RAMURA ■ AFINI ■ OP ■ IP ■ APTI ■ IM ■ EMITE ■ LARICE ■ ANA ■ ARTAR ■ MA ■ V ■ HP ■ AUT ■ AP ■ C ■ ACOLO ■ SALCAMI ■ ONORA ■ NATRIU ■ UD ■ PALTIN ■ AER ■ RF ■ LUA ■ MURA ■ NP ■ A ■ ATE ■ I ■ RAS ■ PIN ■ LIN ■ TA ■ CONIFER

Programe TV joi, 13 august

TVR 1

07.00 Telejurnal matinal. Sport, Meteo
07.57 Lumea şi noi
08.30 Zestrea românilor. (redifuzare)
09.25 Călători în lumi paralele. (serial, Canada, 2002)
09.55 Dosar România. (redifuzare)
10.50 Teleshopping
11.30 Fără compromisuri. (serial, Polonia, 2010-2014)
12.25 Vorbeşte corect! (redifuzare)
12.30 Lumea şi noi. (R)
13.00 De joi până joi. (redifuzare)
14.00 Telejurnal. Sport, Meteo
15.00 Teleshopping
15.30 Akzente. Prezintă Laura Moise
16.55 Vorbeşte corect! (R)
17.00 COOLmea DISTRACŢIEI
18.00 Lozul cel mare. Tragerile Joker, Loto 5 /40, Loto 6/49 şi Noroc
18.30 Istorii de buzunar (R)
18.40 Fără compromisuri
21.00 Dr House. (serial, SUA, 2010) Cu: Hugh Laurie, Lisa Edelstein, Robert Sean Leonard
21.55 Istorii de buzunar
22.10 Neil Young şi Crazy Horse. (documentar SUA, 1997) Regia: Jim Jarmusch. Cu: Neil Young, Frank Sampedro, Larry Cragg, Jim Jarmusch, Billy Talbot
Documentar captivant ce prezintă îndelungata colaborare muzicală dintre Neil Young şi formaţia Crazy Horse, incluzând interviuri, secvenţe din spectacole, dar şi de la repetiţii.
24.00 COOLmea DISTRACŢIEI
01.00 Dosar România. (R)
02.00 Călători în lumi paralele. (serial, Canada, 2002)
02.25 Călători în lumi paralele

PRO TV

07.00 Ştirile PROTV
10.30 Vorbeste lumea. (r)
12.00 Viaţă nedreaptă. (r)
Mehmet şi Nermin sunt profund îndrăgostiţi unul de celălalt. Amândoi trăiesc într-o suburbie a Istanbulului şi încearcă din răsputeri să scape de sărăcie, muncind din greu.
13.00 Ştirile PROTV
14.00 Inima de frate. (r)
15.00 Vorbeste lumea. Vorbeşte lumea a pregătit subiecte interesante, pe care cei patru prezentatori le vor dezbate, de luni până vineri. Noutăţi din viaţa vedetelor, informaţii utile, dar şi trenduri şi subiecte de lifestyle se vor găsi pe agenda celor patru gazde ale emisiunii, care vor avea alături şi invitaţi surpriză împreună cu care vor comenta subiectul zilei.
17.00 Ştirile PROTV
18.00 Ce spun romanii. ed. 14
19.00 Ştirile PROTV
20.30 Las Fierbinti. ep.2, sezon 5
21.30 Red Dawn: Ultima invazie. actiune, SUA, 2012. Cu: Chris Hemsworth, Josh Peck, Josh Hutcherson, Adrianne Palicki, Isabel Lucas, Connor Cruise, Edwin Hodge, Brett Cullen
Gen:
23.30 Stirile PROTV
00.00 Super Trip. ep. 13
01.00 Doi bărbaţi şi jumătate. ep. 13, 14, sezonul 10. serial, SUA, 2003
Cu: Ashton Kutcher, Jon Cryer, Angus T. Jones, Conchata Ferrell
02.00 În mintea criminalului. ep.15, an 4
Cu: Simon Baker, Robin Tunney, Tim Kang, Owain Yeoman, Amanda Righetti, Gregory Itzin
02.45 Las Fierbinti. (r)
03.30 Stirile PROTV. (r)

ANTENA 1

06.00 Observator (live)
08.00 Neatza cu Razvan si Dani. Dani şi Răzvan şi-au reunit forţele pentru a aduce în casele oamenilor, în fiecare dimineaţă, buna dispoziţie atât de necesară pentru a avea o zi bună.
10.50 In gura presei
11.40 Teleshopping
12.00 Mireasă pentru fiul meu
13.00 Observator
14.00 Mireasă pentru fiul meu. Formatul de succes internaţional „May I call you mom?" vine în România sub numele de „Mireasă pentru fiul meu". Cel mai aşteptat show matrimonial din România aduce din nou în centrul atenţiei poveşti de dragoste, întâmplări spectaculoase, reguli dure, confruntări acide, emoţii, suspans şi multe provocări.
16.00 Observator
17.00 Acces direct
19.00 Observator
20.00 Observator special. cu Octavia Geamanu
20.30 Splash! Vedete la apa
23.00 Misiunea. acţiune, SUA 1997. Regia: Christian Duguay. Cu: Aidan Quinn, Donald Sutherland, Ben Kingsley
01.30 Observator. (reluare)
02.15 Plaja adolescentilor. (reluare)
04.00 Catelul detectiv. comedie, SUA 1997
Regia: Karl Zwicky
Cu: Billy Connolly, Emilie Francois
PC este un catel superinteligent. El stie sa foloseasca computerul datorita stapanului sau. Acesta ii incredinteaza catelului un secret valoros, pe care un hot incearca sa-l obtina. Dar PC stie sa lupte.

HBO

06.00 Cercul de foc. SF, SUA, 2013. Regia: Guillermo Del Toro
08.10 Maleficent. Fantastic, SUA, 2014. Regia: Robert Stromberg
09.45 New York Melody. Dramă, SUA, 2013. Regia: John Carney
11.30 Două vieţi. Dramă, Germania, 2012. Regia: Georg Maas, Judith Kaufmann
13.10 Dacă aş rămâne. Dramă, SUA, 2014. Regia: R.J. Cutler. Cu: Chloë Grace Moretz, Mireille Enos, Jamie Blackley, Joshua Leonard, Stacy Keach
14.55 Ţestoasele Ninja. Acţiune, SUA, 2014. Regia: Jonathan Liebesman Cu: Megan Fox, Will Arnett, William Fichtner, Alan Ritchson, Noel Fisher
16.40 Uriaşul de fier. Animaţie, SUA, 1999. Regia: Brad Bird
18.05 Edge of Tomorrow: Prizonier în timp
20.00 Paşaport de Germania. Documentar, România, 2014. Regia: Răzvan Georgescu
21.35 Grey Gardens. Dramă, SUA, 2009. Regia: Michael Sucsy. Cu: Drew Barrymore, Jessica Lange, Jeanne Tripplehorn, Daniel Baldwin, Ken Howard
23.20 Ray Donovan. III, Ep. 2
00.20 Casa minciunilor. IV, Ep. 3
00.50 Transformers: Exterminarea. Acţiune, SUA, 2014. Regia: Michael Bay. Cu: Mark Wahlberg, Stanley Tucci, Kelsey Grammer, Nicola Peltz, Jack Reynor
03.35 Sin City: Am ucis pentru ea. Poliţist, SUA, 2014. Regia: Frank Miller, Robert Rodriguez
Cu: Mickey Rourke, Eva Green

TVR 2

10.10 Ieri Azi Mâine **11.00** 5 minute de istorie **11.10** Natură şi sănătate **12.00** Transformarea **13.00** Profil **14.00** 5 x 5 minute de istorie **15.00** Telejurnal **16.10** Uliul şi şoimul **17.30** Europa 360° **18.00** Telejurnal **18.30** 5 x 5 minute de istorie **19.00** Pălăria Panama accesoriu şi rafinament **20.10** Oraşul nebunilor **21.50** Cartea cea de toate zilele **22.00** Ora de ştiri **23.10** CSI: Crime şi investigaţii **00.00** Motomagia. **00.30** Misterele istoriei **01.00** Profil. Poveste. Personaj. **02.00** Mituri muzicale româneşti **03.00** Cap Compas **03.30** Ieri Azi Mâine **04.20** Telejurnal

AXN

08:00 NCIS: Anchetă militară **09:00** Cititorii de oase **10:00** Numerele **11:00** Psihologia crimei **12:10** Sherlock Holmes şi Dr. Watson **13:10** NCIS: Anchetă militară **14:05** Cititorii de oase **15:05** Numerele **16:05** Psihologia crimei **17:10** Sherlock Holmes şi Dr. Watson **18:10** NCIS: Anchetă militară **19:10** Numerele **20:10** Cititorii de oase **21:05** Beauty And The Beast **22:00** Minţi criminale: Comportament suspect **22:55** Minţi criminale **23:50** Sherlock Holmes şi Dr. Watson **00:50** Beauty And The Beast **01:45** NCIS: Anchetă militară

ANTENA 3

06.00 Ştirile dimineţii **08.30** Antena 3 Headlines **08.45** Ştirile dimineţii **10.00** Previziunile zilei **11.00** Se întâmplă în România **12.00** Ştiri **13.00** Se întâmplă în România cu Maria Coman **14.00** Ştiri **15.00** Esenţial **16.00** Esenţial **17.00** - 100 de minute cu Alessandra Stoicescu **18.00** - 100 de minute **18.45** La ordinea zilei **20.30** Subiectiv cu Răzvan Dumitrescu **21.30** Sinteza zilei **23.15** In gura presei **00.00** Ştiri **01.00** Sinteza zilei (r) **02.00** Sinteza zilei cu Mihai Gadea (r) **03.00** Subiectiv (r)

PRIMA TV

07.15 Flavours, 3 bucătari **07.45** Mondenii **08.20** Râzi şi câştigi 09.00 Click! Poftă bună! **10.00** Mama mea găteşte mai bine **11.30** Cei mai nepricepuţi şoferi **12.30** Click! **13.50** Flavours, 3 bucătari **15.00** Iubiri secrete **16.00** Trăsniţii **16.30** Focus **17.00** Mama mea găteşte mai bine **18.00** Focus **19.30** Cireaşa de pe tort **20.30** Imperiul **22.30** Trăsniţii **23.00** Focus din inima României **23.30** Click! **01.00** Imperiul (mini-serie, SUA, 2005) **03.00** Trăsniţii (sitcom) **03.30** Cireaşa de pe tort **04.30** Iubiri Secrete (s) **05.30** Jurnalul STV Junior **06.00** Focus (rel.)

CINEMAX

07.00 Pe locuri, fiţi gata, calmaţi-vă! **08.40** O nouă odisee greacă **10.45** Lecţia de Com. **11.15** Departe de paradis **13.05** Povestea unei fantome singuratice **14.55** E uşor să trăieşti cu ochii închişi **16.45** O nouă odisee greacă **18.55** Charlotte Gray **21.00** Armata celor 12 maimuţe. SF, SUA, 1995. **23.05** Mort de beat. Com., Finlanda, 2012. **00.30** O viaţă de coşmar. Horror, Marea Britanie, 1974. **01.55** Secretele apei. Dr., Japonia, 2014. **03.55** Hoţul discret. Thriller, SUA, 2012. **05.35** Steaua întunecată. Com., SUA, 1974.

DIVA

08.00 Crimele din Midsomer (s) **10.00** Neveste disperate (s) **11.00** Ofiţeri începători (s) **12.00** Pompierii din Chicago (s) **13.00** Soţia perfectă (s) **14.00** A fost odată ca niciodată (s) **15.00** Crimele din Midsomer (s) **17.00** Neveste disperate (s) **18.00** Ofiţeri începători (s) **19.00** Pompierii din Chicago (s) **20.00** A fost odată ca niciodată (s) **21.00** Hărţuitorii **23.00** Dumnezeu pentru o zi **01.00** Spitalul celor care cântăresc o jumătate de tonă **02.00** Pompierii din Chicago (serial)

ACASĂ

06.00 Daria, iubirea mea **07.00** Floarea din Caraibe **08.00** Iti ordon sa ma iubesti! **09.00** Teleshopping **09.15** Viata nedreapta **10.30** Inima de frate **11.30** Tinutul razbunarii **13.30** Teleshopping **14.00** Tanar si nelinistit **15.00** Maricruz **17.00** Iti ordon sa ma iubesti! **18.00** Viaţă nedreaptă **19.00** Inima de frate **20.00** Ţinutul răzbunării **22.00** Floarea din Caraibe **23.00** Iubiri vinovate **00.00** Daria (s) **01.00** Doamne de poveste **02.00** Dincolo de povestiri **02.30** Daria, iubirea mea (r) **03.30** Acasa la romani **04.30** Doamne de poveste **05.30** Dincolo de povestiri

PRO CINEMA

07.00 Vorbeste lumea **09.00** Thundercats: Al treilea Pamant **09.30** La Bloc **11.15** La Bloc **12.45** Soricelul se pune cu elefantul **14.30** Doamna din Shanghai **16.30** Vieţi furate **18.30** Vieţi furate **20.30** Afurisitul de telefon **22.30** N-am uitat ce ai făcut astă-vară La numai un an după vara de coşmar în care nu făcuse decît să încerce să supravieţuiască seriei de asasinate căreia i-au căzut victime prietenii ei, Julie James se simte tot mai aproape de soarta lor dramatică. **00.30** Elicopter la pamant (r) **03.00** Cine A.M.

EUFORIA

06.00 Ceva bun **08.00** Rochia perfecta **09.00** Food Safari **11.00** Nu-i usor sa fii mireasa **12.00** Ally McBeal (serial, SUA, 1997) **14.00** Prietenii tai (r) **15.00** Curajul iubirii (r) **17.00** Ritmul inimii (s) **18.30** Dragoste adevarata (serial, Coreea, 2014) **20.00** Curajul iubirii (s) **22.00** Dr. House (serial) **23.00** Prietenii tai (serial, SUA, 1994) **00.00** Ally McBeal (r) **01.00** Dr. House (r) **02.00** Ally McBeal (r) **02.45** Rochia perfecta (r) **03.30** Dragoste adevarata (r) **04.35** Ritmul inimii (r) **05.40** Food Safari (r)

ANTENA STARS

06.15 Star Magazine **07.55** Teleshopping **08.10** Star news **09.00** STAR MATINAL (cu Rocsana Marcu si Razvan Botezatu) **12.00** STAR MAGAZINE **13.45** Teleshopping **14.00** NECENZURAT **16.00** STAR MAGAZINE **16.45** Teleshopping **17.00** Agentul VIP (reluare) **18.55** STAR NEWS (cu Andra Trandas) **19.45** RĂI DA' BUNI (cu Mihai Morar) **21.45** STAR NEWS (cu Andra Trandas) **22.00** AGENTUL VIP (cu Cristian Brancu) **00.15** STAR NEWS (cu Andra Trandas) **00.30** Răi da' buni (reluare) **02.30** Agentul Vip (reluare) **04.30** Necenzurat (reluare)

RTL KLUB

07:00 Desene animate **08:35** Ştiri **09:08** În fiecare dimineaţă! **11:05** Top Shop **12:45** Astro Show **14:00** Dr. Toth **15:00** Focus **15:40** Budapesta, zi şi noapte (rel.) **16:55** Mentalistul (s) **17:50** Prizonierii dragostei (s) **19:00** Ştiri **19:50** Focus **20:25** Budapesta, zi şi noapte (s) **21:45** Între prieteni (s) **22:20** CSI (s) **23:25** Stiri **23:45** CSI (s) **24:55** American High

REDACŢIA NU ŞI ASUMĂ RESPONSABILITATEA PENTRU EVENTUALELE SCHIMBĂRI

DIGI FILM

07.00 Ceilalţi. Thriller. 2001. **08.45** Omul cu masca de fier. Aventuri. 1998. **10.55** Stuck in Love. Comedie. 2013. **12.30** Mumia revine. Acţiune. 2001. **14.35** Casper. Comedie. 1995. **16.15** Cherish. Dramă. 2002. **17.55** Notting Hill. Comedie, SUA, 1999. **20.00** Nonconformiştii. Dramă. 2008. **22.05** Grozavul şi puternicul Oz. Aventuri. 2013. **00.15** Tineri şi rebeli. Comedie. 2009. **01.45** Cazul 39. Thriller. 2010. **03.35** Mumia revine. Acţiune. 2001. **05.40** Stuck in Love. Comedie. 2013.

Interviu JA. **Ionel Ciupe, preşedinte pe municipiu ALDE Arad**

„În Arad am avut parte de mult zgomot pentru nimic”

Consilierul municipal contestă realizările şi proiectele cu care se mândreşte actuala administraţie.

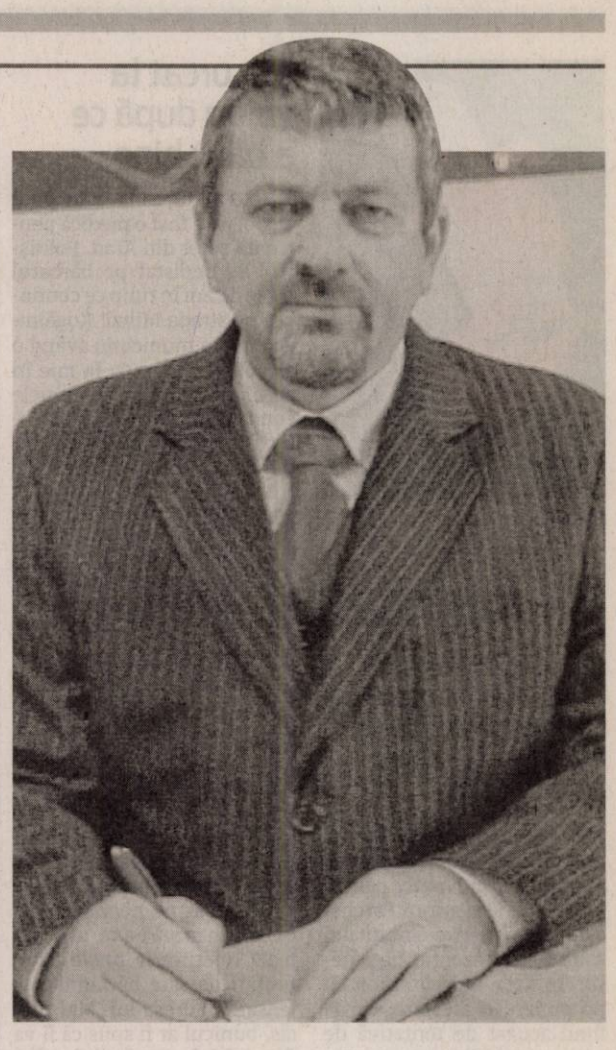

Iată, d-le consilier municipal, că, dincolo de o vară caniculară şi capricioasă, se pare că totuşi Aradul se mişcă. Recent CLM-ul şi-a manifestat prin vot interesul pentru dezvoltarea oraşului, referindu-mă aici la masterplanul ce vizează Ştrandul Neptun, la modernizarea depourilor de tramvaie, la includerea oraşului Arad în reţeaua „Easy town”, dar şi implicarea oraşului nostru în competiţia pentru titlul de Capitală Verde Europeană 2018. Ce părere aveţi despre aceste proiecte?

CIUPE. Dacă secolul XX a fost denumit secolul vitezei, atunci nici secolul XXI nu se lasă mai prejos. Nu s-a tras frâna de mână! Asistăm, peste tot în UE, la o dinamică specială, specifică vremii acesteia. În ceea ce priveşte Aradul, este firesc să existe ceva mişcare. Contribuabilul arădean asigură fonduri la bugetul local, fonduri ce trebuie cheltuite înţelept. Pe langă acestea, mai putem beneficia şi de fonduri europene, unele nerambursabile. Dar ceea ce se petrece în Arad, în acest moment, pe zona de administraţie şi de aşa-zisă dezvoltare a Aradului, e o mare mare păcăleală pentru arădeni, instrumentată de cei ce administrează Aradul de ceva vreme, respectiv, de liderii actualului PNL Arad. Iată, am ajuns să fim mândri că Aradul va face parte din reţeaua „Easy Town”, pentru care vom primi 8.500 euro sub formă de finanţare europeană, la care trebuie să mai adăugăm încă 20.000 lei. Nu cred că pentru un proiect, care are drept obiectiv principal sporirea capacităţii administraţiei locale în abordarea unor probleme specifice comunităţilor europene, legate de multiculturalitate şi integrare, printr-o mai bună înţelegere a nevoilor cetăţenilor, era necesară inscrierea oraşului în această reţea. Pe această linie, dar cu costuri semnificativ mai mici, am propus în cadrul CLM, un proiect pentru realizarea Casei Multietnice, proiect ce viza exact aceleaşi obiective precum Easy Town... a fost respins; „nu e bun... sunt fantezii” s-a spus atunci!

Totuşi, ideea de a fi Capitala Verde a Europei este un proiect bun şi de dorit.

CIUPE. Vă dau dreptate, însă realitatea este departe de a fi atât de simplă şi transparentă. Domnul primar Falcă, dorind să joace în liga elitelor europene, a propus candidatura Aradului pentru titlul de Capitală Culturală Europeană-2021. Cum verdictul se va da în luna octombrie a acestui an, iar din nefericire, nu avem şansă de câştig în condiţiile actuale, domnul primar, ştiind bine că anul 2016 va fi an electoral, are nevoie şi de o temă electorală. Nu se va putea prezenta în faţa arădenilor să le ceară votul cu un dublu eşec la activ - şi pierzători în competiţie şi cu o grămadă de bani din bugetul local risipiţi... nu! Ca un strateg politic veritabil, îşi pregăteşte una din temele de campanie, cunoscând faptul că verdictul pentru Capitală Verde se dă după alegerile locale, în iulie 2016. Cu toate acestea, a uitat cel mai important aspect şi anume faptul că arădenii sunt informaţi şi ştiu ce se întâmplă cu adevărat în spatele scenei. Arădenii mai circulă si prin oraşele vecine, Timişoara de exemplu, unde există 18 parcuri, 110 ha de spaţii verzi, exceptând Pădurea Verde, pe când la Arad drujbele au măcelărit mult prea mulţi arbuşti şi pomi. Arădenii au dat încă o dată dovadă de solidaritate în recenta problamatică „Parcul Eminescu”. Arădenii nu mai cred sintagmele domnului primar de genul „suntem pe primul loc la pistele de biciclete, la ştrand, la cinematograf în aer liber”. Din păcate, suntem pe primul loc la incidenţa bolilor de cancer, cardiovasculare, TBC. Aici suntem fruntaşi...

> Prin proiectul Arad, capitală verde, primarul Falcă îşi pregăteşte o temă pentru campania electorală

Conform declaraţiilor oficiale ale domnului Gh. Falcă şi a datelor din „Registrul local al spaţiilor verzi din Arad”, se precizează că avem 85,71mp de spaţiu verde pe cap de locuitor, ceea ce este extraordinar.

CIUPE. Există o vorbă, care spune aşa: „Şi minciuna-i vorbă!” Să fim serioşi. Sunt tot felul de studii comandate care prezintă rezultatul dorit, însă nici vorbă de suprafaţa aceasta. Vorbim de spaţii verzi, nu de grădinile arădenilor. Cum ar putea avea Aradul 85mp de spaţiu verde pe cap de locuitor, când Timişoara, care e de trei ori mai mare ca Aradul, are doar cca 30mp pe cap de locuitor, incluzându-se aici şi Pădurea Verde? Adevărul este că Aradul suferă la acest capitol, ba, mai mult, e un oraş mult prea poluat! Oricum am întoarce-o, ajungem tot la concluzia că de la instalarea la putere a administraţiei portocalii în Arad am avut parte de mult zgomot pentru nimic. Nimic bun pentru Arad, vreau să zic. Sunt sigur că după alegerile din 2016, când actuala administraţie va fi doar o amintire urâtă, lucrurile se vor schimba, pentru că noi vom implementa măsurile cele mai corecte şi benefice pentru arădeni. Începând de la toate societăţile subordonate CLM-ului, care vor deveni performante.

Totuşi, să zicem ceva şi pe politic: pică Guvernul Ponta ?

CIUPE. Nu pică. Premierul a spus clar că nu va ceda, ci vrea să-şi ducă mandatul până la capăt, dacă va avea sprijinul coaliţiei. Sunt convins că atât UNPR cât şi ALDE vor sprijini Guvernul în continuare, mai ales că Tăriceanu, cel mai performant premier pe care l-a avut România după revoluţie, este decis să lupte, cu orice risc, împotriva revenirii la putere a caracatiţei portocalii.

JA-M.T.

Poliţia îşi cumpără lemne de foc

ARAD. Inspectoratul de Poliţie Judeţean (IPJ) Arad este dispus să plătească nu mai puţin de 146,861.41 de lei pentru achiziţionarea de lemne de foc pe perioada 2015-2016. Odată achiziţionat, combustibilul solid va merge spre sediile poliţiilor orăşeneşti şi posturilor de poliţie din judeţul Arad, care se încălzesc cu... lemne. Dar nu orice fel de lemne. Sunt căutate cele de esenţă tare - fag, carpen, stejar, cer, salcâm - pentru că au o putere calorică mai mare. IPJ Arad a demarat procedura licitaţiei pentru achiziţia combustibilului. Furnizorii interesaţi de atribuirea acestui contract îşi pot depune ofertele până la data de 17 august. Câştigător va fi declarat cel care propune preţul cel mai scăzut.

Potrivit specificaţiilor din caietul de sarcini, lemnul livrat Poliţiei trebuie să fie tăiat şi despicat la 0,33 cm şi paletizat la un metru cub. Cele mai semnificative cantităţi de combustibil se îndreaptă spre poliţiile din Lipova, Pâncota, Moneasa, Şiria, Pecica şi Gurahonţ.

JA-D.D.

Sediul IPJ Arad FOTO: FAN

Finanţări nerambursabile pentru Arad

Municipalitatea derulează în prezent zece proiecte cu finanţări externe nerambursabile.

ARAD. 111 milioane de lei este valoarea totală a finanţării externe nerambursabile a celor zece proiecte pe care le derulează, în prezent, Primăria Municipiului Arad.

Prin POR Regio

Cele mai multe dintre proiecte - şase - au fost accesate prin Programul Operaţional Regional 2007-2013. Cinci din cele şase proiecte vizează sprijinirea dezvoltării durabile a oraşului, fiind vorba despre patru proiecte pentru reabilitarea termică a blocurilor de locuinţe (a căror finanţare se ridică la 27.056.541.87 lei) şi proiectul pentru amenajarea pistelor de biciclete în municipiul Arad (27.875.504 lei).

Un alt proiect finanţat prin POR 2007-2013 vizează îmbunătăţirea infrastructurii social-educaţionale, beneficiar fiind Şcoala Gimnazială Nr.5 care îşi reabilitează şi extinde sala de sport cu 1,5 milioane de lei.

Potrivit Primăriei Arad, cele şase proiecte sunt ultimele din cadrul Programului Operaţional Regional 2007-2013, având ca termen de finalizare sfârşitul anului.

Finanţare elveţiană

În cazul a două proiecte derulate de Municipalitate, finanţarea nerambursabilă vine prin Programul de Cooperare Elveţiano-Român. 54.131.205,6 lei reprezintă valoarea fondurilor elveţiene destinate investiţiilor în tehnologii „verzi”. Proiectul „Iluminat public cu LED în municipiul Arad” a beneficiat de o finanţare de 13,9 milioane lei, urmând a se finaliza în luna mai a anului 2018. Celălalt proiect finanţat prin Programul de Cooperare Elveţiano-Român vizează transformarea punctului termic Aradul Nou şi reabilitarea reţelei de transport şi distribuţie a energiei termice din zonă. Peste 40 de milioane de lei sunt alocaţi acestui proiect, al cărui termen de finalizare este 16 ianuarie 2019.

Alte fonduri de la UE

Alte fonduri nerambursabile din partea UE sunt dedicate îmbunătăţirii capacităţilor de protecţie civilă ale Municipiului Arad (353.000 lei), respectiv protejării şi promovării patrimoniului (121.181 lei). Dacă primul proiect - „Acţiune de contracarare a riscului de inundaţii la nivel urban local” - se finalizează la 31 decembrie 2015, cel de al doilea - „Oraşul meu European” - se va derula până la 31 octombrie 2016.

JA-D.D.

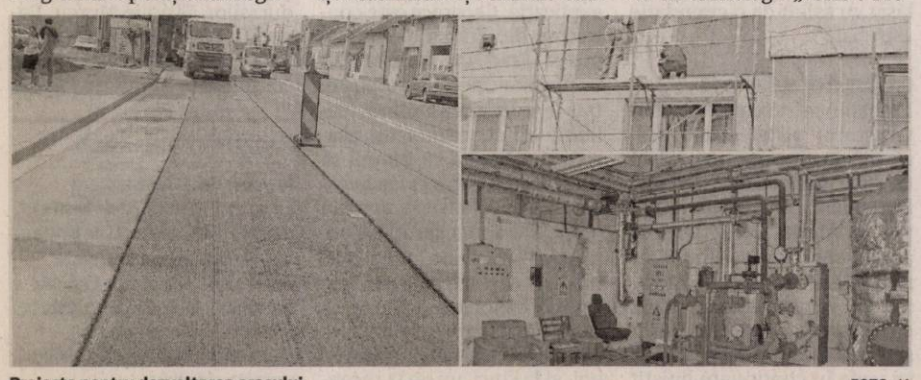

Proiecte pentru dezvoltarea oraşului FOTO: JA

„La izvor de cânt şi dor”

A XXXIV-a ediţie a Festivalului interjudeţean al cântecului şi portului popular de la Lipova.

LIPOVA. Băile Lipova au găzduit cea de-a XXXIV-a ediţie a Festivalului interjudeţean al cântecului şi portului popular „La izvor de cânt şi dor”. Au participat 12 solişti, care bat la poarta afirmării muzicale, din patru judeţe: Arad, Timiş, Caraş-Severin şi Gorj.

Evoluţiile foarte reuşite ale tinerilor cântăreţi, care au prezentat în concurs câte două piese, o doină fără acompaniament şi un cântec de joc interpretat împreună cu orchestra dirijată de maestrul Ghiţă Brâncoveanu, ca şi frumoasele costume autentice, reprezentând zonele folclorice din care vin, au atras ropote de aplauze din partea numeroşilor spectatori şi susţinători şi au pus în dificultate juriul - preşedinte prof. Gelu Stan - care a dezbătut îndelung, iar în final a decis: Premiul I - Neacşa Gergiana Andreea, jud. Timiş; Premiul II - Daju Mihaela, jud. Gorj; Premiul III - Selagea Roberta, jud. Arad; Menţiuni: Suciu Roxana, jud. Arad; Hrihor Simona Mihaela, jud. Timiş; Şerban Vlad Emil, jud. Arad.

În spectacolul care a urmat s-au remarcat prin evoluţii îndelung aplaudate soliştii vocali Laza Knejevici, Ion Drăgan, Petru Gherman, Ghiţă Berinde, Vasy Şecman, Floare Hojda Tomoioagă, Rodica Grepineac, Simona Roşu, Iordana Rad, Miruna Ionescu, Dariana Stoica, Georgiana Lupşavei, Loredana Nica, Gigi Izdrea, Cristi Nichita, Ionuţ Andrieş, Maria Aiftincăi, Daniel Zbârcea, Dorina Hlihor, Maria Costache, Paula Morar, Maria Popovici, precum şi ansamblurile folclorice „Lipovana” Lipova, „Stelele Banatului” Timişoara, „Hora Bănăţeană” Oravita, „Iorgovanul” Comloşu Mare şi „Crăişorii Moţilor” Tisa Nouă.

„Este de apreciat că acest festival-concurs a ajuns la 34 de ediţii, iar acest fapt se datorează în mod decisiv prietenului folclorului şi al nostru al tuturor, Petrică Gherman. Lipova rămâne o tribună de lansare şi de afirmare a tinerelor talente, care aici găsesc un mediu propice de start în cariera lor artistică”, ne-a declarat preşedintele juriului, Gelu Stan.

JA-D.O.

Prezentare şi momente vesele

Mai amintim că prezentarea a fost făcută de doi artişti binecunoscuţi ai Lipovei, dansatoarea Ansamblului „Lipovana”, Daciana Dura şi solistul vocal Vasy Şecman; iar momentele vesele au fost susţinute, cu umoru-i caracteristic, de hazliul Ioan Seleşi.

Premiantele ediţiei, cu dirijorul

JURNAL ARĂDEAN

Prins băut FOTO: JA

S-a urcat la volan după ce a băut bine

ARAD. Faptul că a consumat alcool nu a fost o piedică pentru un șofer din Arad. Polițiștii l-au depistat pe bărbatul de 53 de ani în timp ce conducea pe strada Mihail Kogălniceanu din municipiu având o alcoolemie de 0,92 la mie în aerul pur expirat. Pe numele conducătorului auto a fost întocmit dosar penal, acesta fiind transportat la spital pentru stabilirea cu exactitate a alcoolemiei. **JA-A.G.**

26

de ani are un tânăr, acuzat de distrugere. Polițiștii din Pecica au stabilit, în urma cercetărilor, că în noaptea de 1 spre 2 august bărbatul ar fi distrus ferestrele a două imobile situate pe raza orașului. Valoarea geamurilor sparte este de aproximativ 300 de lei. Pe numele lui a fost întocmit un dosar de cercetare penală pentru săvârșirea infracțiunii de distrugere.

Peste 350 de amenzi date de polițiștii rutierişti

ARAD. 353 de sancțiuni contravenționale în valoare totală de aproximativ 94.000 de lei au aplicat polițiștii de la Rutieră în numai 24 de ore. Aproape jumătate dintre ele, 160 la număr, au fost date pentru depășirea vitezei legale de deplasare, iar restul pentru nefolosirea centurii de siguranță, neacordarea de prioritate sau efectuarea de depășiri neregulamentare. În plus, au fost reținute 20 de permise. **JA-A.G.**

Depistat la control FOTO: JA

Prins cu mașină radiată la frontieră

ARAD. Polițistii de frontieră de la punctul de pe autostradă au depistat un român care circula cu o mașină radiată. Bărbatul de 36 de ani s-a prezentat la control la volanul unui Mercedes înmatriculat în Germania. La control i s-au cerut și documentele mașinii, iar polițiștii au descoperit că acestea, dar și numerele de înmatriculare sunt false, mașina fiind radiată din circulație încă din 2014. **JA-A.G.**

Bunicul cuțitar, arestat

Judecătorii au decis că bătrânul de 63 de ani care și-a înjunghiat propriul nepot va fi cercetat în arest preventiv.

ARAD. Bătrânul de 63 de ani care și-a înjunghiat nepotul a fost arestat preventiv pentru 30 de zile. Procurorii Parchetului de pe lângă Tribunalul Arad l-au prezentat pe agresor în fața judecătorilor cu propunere de arestare, acesta fiind acuzat de tentativă de omor. „Admite propunerea de arestare preventivă formulată de Parchetul de pe lângă Tribunalul Arad, privind pe inculpat. Dispune arestarea preventivă a inculpatului pe o perioadă de 30 de zile, începând din data de 11 august 2015 până la data de 9 septembrie 2015 inclusiv", a fost decizia judecătorilor. Agresorul are drept de contestație asupra deciziei magistraților.

Reamintim că bărbatul a fost reținut de anchetatori după ce și-a înjunghiat nepotul de patru ori, iar pe nevasta lui o dată. Bunicul agresiv s-a enervat pe nepot pentru că cel din urmă i-a cerut socoteală referitor la unele amenințări pe care bătrânul le-a lansat la adresa lui. Mai precis, bunicul ar fi spus că îi va face felul nepotului său. Când a auzit că tânărul de 25 de ani îl ia la întrebări, bătrânul a luat un cuțit de pe masă și l-a băgat în nepot de patru ori. „Îl omora dacă nu mă băgam între ei", a spus bunica victimei, adică soția agresorului. **JA-A.G.**

Cele două victime ale bătrânului FOTO: V.O.

Minor judecat pentru lovire şi alte violenţe

CHIȘINEU-CRIȘ. Procurorii Parchetului de pe lângă Judecătoria Chișineu-Criș au finalizat rechizitoriul care privește comiterea de către un minor a unor fapte de distrugere și loviri și alte violențe. Anchetatorii spun că în data de 4 iulie, pe la ora 18:30, minorul C.R.I. se afla pe terasa unui bar din localitatea Vărșand. Tot acolo se afla și persoana vătămată M.I. La un moment dat, minorul l-a luat la bătaie pe celălalt client al barului, cauzându-i leziuni care au necesitat pentru vindecare 10-12 zile de îngrijiri medicale. Însă asta nu a fost tot. După ce a ieșit din bar, tânărul a luat un par de lemn și i-a distrus mașina celui pe care l-a bătut. Procurorii spun că agresorul a spart parbrizul, geamul de la portiera stânga spate și geamul din partea stângă a portbagajului autoturismului Volkswagen Passat care aparținea victimei. Procurorii l-au trimis în judecată pe minor. „Facem precizarea că trimiterea în judecată este o etapă a procesului penal reglementată de codul de procedură penală, având ca scop crearea cadrului procesual de administrare a probatoriului, activitate care nu poate, în nici o situație, să înfrângă principiul prezumției de nevinovăție", au mai spus procurorii. **JA-A.G.**

Forţele se pregătesc de evenimente fără violenţă

ARAD. Inspectoratul de Jandarmi Județean Arad a găzduit o întâlnire importantă la care au participat și reprezentanți ai Inspectoratului de Poliție Județean Arad și ai Inspectoratului pentru Situații de Urgență. Tema întâlnirii a fost demararea reluarea competițiilor sportive și prevenirea și combaterea violenței la aceste evenimente. „În discuțiile purtate a fost analizat modul de asigurare a ordinii publice pe timpul competițiilor și jocurilor sportive ce au avut loc în perioada anterioară și s-a stabilit modalitatea în care instituțiile și organizațiile cu atribuții în acest domeniu vor coopera și colabora pentru a asigura buna desfășurare a competițiilor", au anunțat cei de la Jandarmerie. **JA-A.G.**

Boloş mai aşteaptă eliberarea

Judecătorii au rămas în pronunţare în ceea ce priveşte cererea de liberare condiţionată formulată de judecătoarea Floriţă Boloş.

Instanţa nu a decis încă în cazul Floriţei Boloş FOTO: JA

ARAD. „Instanța a rămas în pronunțare". Acesta a fost răspunsul primit după ce am contactat reprezentanții Judecătoriei Arad pentru a afla care a fost soluția magistraților referitoare la cererea de liberare condiționată depusă de Floriță Boloș, fostă judecătoare la Judecătoria Ineu, care a fost condamnată pentru luare de mită. Boloș abia a așteptat să aibă posibilitatea de a depune o cerere pentru liberare condiționată, că a și făcut toate demersurile. Comisia de specialitate din Penitenciarul Arad, cea care decide dacă un deținut merită sau nu să ajungă în fața judecătorilor pentru a cere ieșirea din pușcărie, i-a dat „undă verde" judecătoarei șpăgare, așa că aceasta a mai avut de trecut un singur hop: decizia judecătorilor. Boloș a așteptat cu nerăbdare termenul de miercuri, 12 august, mai ales că în urmă cu un an Judecătoria Arad a admis cererea ei încă de la prima înfățișare. Însă de această lucrurile nu au mai decurs la fel. Judecătorii au analizat dosarul șpăgarei și au decis să amâne pronunțarea. Următorul termen a fost stabilit pentru săptămâna viitoare, pentru data de 19 august. Dacă magistrații vor decide că Floriță Boloș îndeplinește toate condițiile pentru a ieși din închisoare, atunci vor admite cererea ei de liberare condiționată. Dacă nu, atunci șpăgara va rămâne în continuare după gratii. Oricum, decizia Judecătoriei Arad nu va fi definitivă, putând fi atacată la Tribunalul Arad, instanță care va avea ultimul cuvânt.

Prinsă cu șpaga

Floriță Boloș a fost judecător la Judecătoria Ineu, iar anchetatorii au intrat pe fir după ce au aflat că femeia pronunță sentințe favorabile contra unor sume de bani. Procurorii DNA au reușit să probeze două fapte de luare de mită, una de 12.000 de lei, cealaltă de 5.500 de euro. În ambele cazuri Boloș i-a asigurat pe cei care au plătit banii că sentințele vor fi în favoarea lor. La ultima dare de mită, respectiv la cea de 5.500 de euro, judecătoarea a fost prinsă în flagrant, fiind reținut și ulterior arestată. Atât Curtea de Apel Timișoara, cât și Înalta Curte de Casație și Justiție au stabilit o pedeapsă de patru ani de închisoare cu executare pentru judecătoarea șpăgară. Aceasta își ispășește pedeapsa în Penitenciarul Arad. **JA-A.G.**

A mai vrut afară

Aceasta este a doua cerere de liberare condiționată depusă de Floriță Boloș. Anul trecut șpăgara a mai cerut o dată eliberarea, lucru admis de Judecătoria Arad încă de la prima înfățișare. Însă procurorii DNA au contestat decizia, iar Tribunalul Arad a admis contestația și a hotărât că Boloș rămâne după gratii. La acea vreme executase puțin peste un an din pedeapsa de patru ani. Acum a făcut peste doi ani de pușcărie și ar cam vrea să iasă afară.

Fără permis şi cu numere false

CHIȘINEU-CRIȘ. A fost prins pe drumuri fără permis și cu o mașină neînmatriculată, iar acum va răspunde în fața legii. Un bărbat a fost oprit în trafic de polițiști în timp ce conducea un Volkswagen pe DN 79. La control oamenii legii au aflat că permisul de conducere al șoferului era suspendat. Mai mult, mașina era neînmatriculată, iar plăcuțele de înmatriculare aplicate aparțineau unui alt autoturism. Șoferul a fost depistat în data de 4 iunie, iar în 10 august procurorii l-au trimis în judecată. Acesta este acuzat de săvârșirea infracțiunilor de conducere pe drumurile publice a unui autovehicul având suspendată exercitarea dreptului de a conduce, conducerea pe drumurile publice a unui autovehicul neînmatriculat și conducerea pe drumurile publice a unui autovehicul cu număr fals de înmatriculare. **JA-A.G.**

Prins fără permis FOTO: JA

Utilajele au tăiat şi Banu Mărăcine pentru pistă

Constructorul pistelor pentru bicicliști se află acolo cu utilaje și muncitori.

Au făcut un „şanţ" şi pe strada Banu Mărăcine FOTO: V.G.

ARAD. Iată că a sosit și timpul străzii Banu Mărăcine să fie tăiată. Constructorul pistei pentru bicicliști a început decaparea străzii după clasica metodă folosită deja pe mai multe străzi bune ale municipiului. Strada care se prezintă bine din toate punctele de vedere este tăiată pentru a permite utilajelor să umple golul lăsat cu asfalt de o granulație „specială".

Continuă ce au început

Probabil ce nu înțelege constructorul pistei este faptul că un drum compact, odată ce este tăiat, tăiat rămâne. Extremele de temperatură vor confirma sau infirma aceste supoziții conform cărora străzile care au fost tăiate se vor deteriora. Până atunci, însă, nu putem decât să privim cum constructorul își vede în continuare liniștit de treabă, fără să dea nicio explicație, deoarece este contractat de Primăria Municipiului Arad iar aceasta din urmă este cea care vorbește. Dar reprezentanții municipalității vin cu răspunsuri evazive și așteaptă ca timpul să facă tăcere pe marginea fiecărui subiect scris pe această temă. Un semn de întrebare planează și peste proiectantul acestor piste care printr-o simplă creionare a reușit să spargă mai toate șoselele care se prezentau bine, spunem noi, și la cinci ani de la recepția lucrării. Aici amintim Condurașilor, Eftimie Murgu, Poetului, Pădurii, Aurel Vlaicu, Banu Mărăcine și lista poate continua. **JA-V.G.**

Bicicliști vs șoferi

Nu avem decât să așteptăm inaugurarea celor 122 de kilometri de pistă și să vedem cât de bine a fost gândită lucrarea. În foarte multe zone unde pista a fost deja finalizată se preconizează că vor fi probleme reale atât pentru siguranța bicicliștilor, cât și pentru vigilența șoferilor.

Sport

„Vom avea toleranţă zero faţă de echipele cu datorii"

Adrian Lucaci, preşedinte AJF Arad

117

minute a durat „aventura" tenismenului arădean Marius Copil la Challengerul cu premii de 100.000 dolari de la Aptos (SUA). Chiar dacă a jucat pe suprafaţa sa favorită, hardul, reprezentantul CSM Arad a fost întrecut de B. Fratangelo (SUA; locul 116 ATP), scor 6-3, 5-7, 2-6. Copil, locul 189 mondial, s-a ales cu un cec de 1.040$.

Campionatul presei Atrium la biliard

ARAD. Atrium Mall vă invită, în perioada 15-20 august, la Campionatul presei la biliard. Participanţii se pot înscrie până pe 13 august, persoane de contact: Lorian Popescu (tel. 0722.295326) şi Alexandra Pop (0740.003366). Sistemul de joc este eliminatoriu-piramidal, cel mai bun din 3 meciuri avansează la următorul nivel. Pe toată durata competiţiei, consumaţia şi orele de biliard sunt acoperite de Atrium Mall, la fel şi premiile. **JA-D.S.**

Cristi Sculici FOTO: FAN

Ineuanii merg mai departe în Cupă

INEU. Derby-ul judeţului Arad în Cupa României a avut nevoie de prelungiri şi lovituri de departajare pentru a se stabili cine merge mai departe.

După prima repriză scorul a rămas alb în ciuda faptului că oaspeţii au ratat un penalty.

Golurile au venit în repriza a doua, scorul fiind deschis de sebişeni, prin Cherecheş (min. 77), însă în min. 88 Tomuţ a trimis meciul în prelungiri. În timpul suplimentar de joc primii care au marcat au fost ineuanii, prin Crişan, dar Velici a trimis meciul la loviturile de la 11 metri. Acolo elevii lui Cristi Sculici s-au dovedit mai inspiraţi şi au câştigat cu 6-4. **JA-L.S.**

Sita cerne la Trofeul Ilie Năstase

Trofeul „Ilie Năstase" are mari şanse să ajungă peste hotare, doar două romînce rămânând în cursă la simplu.

Jaqueline Cristian şi Gabriela Ruse sunt adversarele din semifinale ale perechii Mitrea/Melounova FOTO: D.M.

ARAD. 16 jucătoare au mai rămas în cursă la a XI-a ediţie a Trofeului „Ilie Năstase" la tenis de câmp. Dintre acestea se va alege campioana din 2015, una care se va înscrie pe o listă unde le regăsim pe: Liana Balaci-Ungur (ediţia 2004) - soţia tenismenului Adi Ungur fiind în prezent antrenoare -, Mădălina Gojnea (2005) - antrenoare în Ploieşti, dar şi jucătoare ocazională, finalistă la ITF Sibiu, în acest an -, Agnes Szatmari (2006) - locul 750 WTA, în ierarhia actuală -, Andreea Benitez (Argentina; 2007), Palma Kiraly (Ungaria; 2008), Ani Mijacika (Croaţia; 2009), Diana Buzean (2011) - 383 WTA -, Lina Gjorcheska (Macedonia; 2012) - 358 WTA -, Anastasiya Komardina (Rusia; 2013) - 272 WTA - şi Nicoleta Dascălu (2014) - 424 WTA.

În meciurile de simplu disputate miercuri am consemnat rezultatele: Zidansek (Slovenia; favorita 1) vs N. Kolb (Ucraina) 6-1, 6-1, Ruse (WC) vs Duca 6-3, 6-1, Kupcova (Slovacia; Q) vs Takamura (Japonia; Q) 5-7, 3-6, Cuk (Slovenia; 6) vs Horackova (Cehia) 6-1, 6-7(3), 6-2, Curovic (Serbia; 4) vs Ivaşcu (WC) 6-3, 6-0, Tona (Italia) vs Nagymihaly (Ungaria; Q) 0-6, 2-6, Cheli (Franţa) vs Pairone (Italia; Q) 6-4, 3-6, 6-1, Kachar (Serbia; 5) vs Catini (Italia; Q) 4-6, 6-1, 6-3, Adamescu (7) vs Hristea 6-2, 6-1, Kaufinger (Germania) vs Grigoriu (WC) 6-4, 6-1, Cuypers (Belgia; Q) vs Jamrichova (Slovacia; Q) 6-3, 6-0 şi Heil (Austria) vs Galben (R. Moldova; LL) 6-3, 6-0. Câştigătoarele se alătură italiencei Spigarelli (3), slovacelor Okalova, Stresnakova şi Skamlova (2) calificate încă de marţi în turul secund.

Semifinală la dublu

Programul de astăzi cuprinde 8 partide de simplu, care vor debuta la ora 10.00 şi semifinalele probei de dublu (ora 18.00). Pe acest din urmă tablou, trebuie să remarcăm excelentul parcurs al arădencei Rebeca Mitrea, ce face pereche cu cehoaica Petra Malounova, ele reuşind, ieri, a doua surpriză, 6-4, 6-4 în faţa favoritelor principale, Curovic/Skamlova.

Players Party

Jucătoarele, antrenorii şi oficialii au participat, miercuri seară, la „petrecerea jucătoarelor", care a avut loc la hotel „Parc".

Kids' Day

Micuţii iubitori ai tenisului au, astăzi, în jurul orei 12.00, după meciul lui Ruse cu favorita principală, o întâlnire la fileu cu două dintre urmaşele Simnei Halep, Jaqueline Cristian şi Gabriela Ruse (semifinalistă la Wimbledon Junior).

DAN LAZĂR
daniel.lazar@russmedia.ro

Măcenii iubesc fotbalul, dar rămân fără el!

MACEA. „Lovitură de teatru", marţi, la şedinţa Biroului Executiv al AJF Arad. Împuternicit de Ioan Mercea, primarul localităţii, Gheorghe Tăucean, preşedintele noupromovatei în Liga IV, Voinţa Macea, a anunţat abandonul. Oarecum surprinzător, pentru că bugetul de aproape un miliard şi jumătate lei ar fi fost aprobat de Consiliul Local. Numai că politicul şi-a băgat, din nou, coada...

Dar, iată cum vede situaţia Costel Filipaş, antrenorul ultimei campioane din Seria A a Ligii 5-a: „Păcat de munca de un an de zile, de toate eforturile depuse pentru câştigarea campionatului. Mulţi dintre băieţi meritau să joace mai sus, chiar au demarat cu seriozitate pregătirile, iar acum se văd în postura de a renunţa la tot. Am bătut palma cu jucători buni la acest nivel, ca Burian, Bulzan, Bîrdan, Gîlcă sau Malancu, urmau să mai vină unul-doi, cred că aveam echipă de primele 6 locuri. Dar, aşa se întâmplă când depinzi de politic. Am discutat telefonic cu doi-trei consilieri care mi-au spus că totul este OK, în timp ce domnul primar mi-a comunicat că nu se mai alocă bani. Asta e, mergem fiecare pe drumul nostru, cu regretul că se puteau face lucruri frumoase la Macea, eu chiar cred că am fi avut printre cei mai mulţi spectatori la meciurile de acasă. Măcenii iubesc fotbalul, dar rămân din nou fără el".

Trist este că Voinţa Macea are doar alternativa ultimului eşalon valoric sau ... dispariţia - din nou - de pe harta fotbalului judeţean. **JA-D.S.**

Costel Filipaş FOTO: FAN

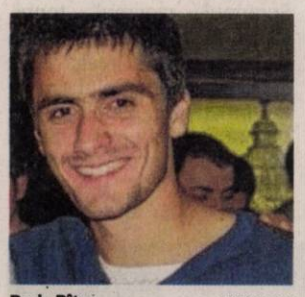

Radu Bîtea FOTO: FAN

Opt talente, monitorizate

ARAD. Ionuţ Nicoraş şi Alexandru Gornic sunt doar doi dintre tinerii cavaleri ai fluierului din Arad care au impresionat în cadrul Programului de talente, implementat de Comisia Centrală a Arbitrilor.

Ca recunoaştere a muncii Comisiei Judeţene de Arbitri, coordonată de Claudiu Tripa, mai marii arbitrajului din fotbalul românesc au oferit Aradului opt locuri în programul de talente 2015-2016.

Astfel, centralii Flavius Bădică, Radu Bîtea şi Todor Jurcă, dar şi asistenţii Thomas Junger, Roland Opitz, Andy Pîslaru, Mihai Stanciu şi Sebastian Tomuţa vor participa, duminică, 23 august, ora 9,30, la Timişoara, la o sesiune de testări fizice şi teoretice. **JA-D.S.**

Penalizări pentru datorii

ARAD. Moştenirea lăsată de Dorel Cura et company şi insolvenţa îi obligă pe mai marii Asociaţiei Judeţene de Fotbal Arad să strângă cureaua şi să caute soluţii pentru recuperarea datoriilor de la cluburile rău-platnice. Pentru că achitarea ratelor către creditori reprezintă „prioritatea zero" la sfârşitul fiecărei luni.

În ultima şedinţă a Biroului Executiv al AJF s-a votat o procedură de simplificare a paşilor către recuperarea datoriilor de la echipele obişnuite să „uite" să-şi achite dările către forul fotbalistic judeţean.

„S-a aprobat ca în fiecare 15 şi 30 ale lunii, Compartimentul Financiar să anunţe Comisia de Disciplină cu privire la echipele cu datorii. Cei de la Disciplină, după 30 de zile, notifică echipele, iar în prima şedinţă, dacă nu au achitat banii restanţă, vor fi penalizate cu 3 puncte şi 5% din valoarea datoriei. Dacă situaţia persistă şi după 45 zile, urmează neprogramarea. Şi, firesc, la doua astfel de neprogramări consecutive, excluderea din competiţie" - a lămurit situaţia secretarul general al AJF Arad, Vasile Rad. **JA-D.S.**

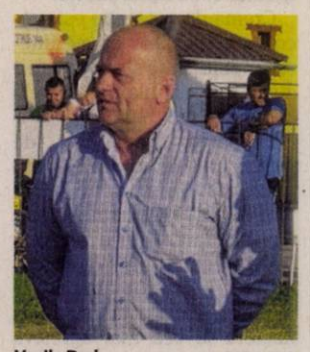

Vasile Rad FOTO: FAN

Semne bune de la Şoimii Pâncota

TIMIŞOARA. Ionuţ Popa a reuşit să vină acasă cu victorie la capătul meciului de verificare de ieri, contra echipei ASU Politehnica Timişoara.

În prima repriză, oaspeţii au reuşit să marcheze prin tânărul Oprea, care a beneficiat de pasa pefectă a lui Fl. Cuedan. După odihnă, tot pâncotanii au marcat primii, prin Issa, la serviciu fiind - de această dată - Fl. Gâlcă. În ultima parte a jocului, la Şoimii au intrat şi câţiva jucători tineri, prilej pentru timişoreni să reducă din handicap, Vucea stabilind scorul final, 1-2.

De notat ar mai fi accidentarea juniorului Pirtea, lucru care nu sună deloc bine pentru echipa din Podgorie, el fiind unul din titularii certi la capitolul jucători Under 19. **JA-L.S.**

Încă o săptămână de vacanţă

ARAD. Preşedintele Adi Lucaci şi membrii Biroului Executiv al AJF Arad au „bătut în cuie" programul sezonului 2015-2016, unul bulversat de retragerea surprinzătoare a echipei din Macea din Liga IV. Astfel, primul eşalon fotbalistic judeţean va porni cu 15 echipe la drum, prima etapă fiind programată pe 22 august, ţintarul urmând a fi stabilit astăzi.

Liga V va fi formată din două serii a câte 14 echipe şi va avea prima rundă pe 30 august. Tot atunci va debuta, probabil, şi Liga VI, formată din două serii pe criterii geografice, funcţie de numărul echipelor. La juniorii A1 echipele au fost împărţite în două serii de 12.

În fine, primul tur al Cupei României a fost reprogramat pentru 22-23 august. În prima fază vor fi 13 jocuri, toate între echipele din Liga a V-a, minus Avântul Tîrnova şi Cetate Săvîrşin. Cele două intră în Cupă din turul II, odată cu grupările din Liga a IV-a. **JA-D.S.**

Manager nou la Crişul, Ghiţă Drăgan

CHIŞINEU CRIŞ. Consiliul de Administraţie de la Crişul Chişineu Criş l-a numit pe Gheorghe Drăgan în funcţia de manager general, în locul demisionarului Daniel Cherecheş, aşa cum era de anticipat. Nici nu avea ce face, atâta timp cât Cherecheş nu mai era pe placul noii majorităţi din Consiliul Local.

Preşedintele Consiliul de Administraţie, Ioan Popovici, ne-a dat o declaraţie elocventă în acest sens: „Sperăm să se deblocheze banii necesari continuării activităţii, căci - altfel - nu avea rost schimbarea". Se vor debloca, deoarece majoritatea formată în jurul celor de la PNL a pus condiţia ca Ghiţă Drăgan să fie înlocuitorul lui Cherecheş.

După ce-şi va reglementa situaţia la Lunca Teuz Cermei, Alin Drăgan va veni alături de tatăl său, în calitate de antrenor principal al Crişului, pentru că fostul tehnician, Mihai Roşca, a trebuit să plece, nefiind agreat de Ghiţă Drăgan.

Lotul de jucători va suferi şi el modificări, unii dintre jucători urmând să plece, alţii, să vină. Ioan Popovici ne-a spus că obiectivul Crişului e locurile 1-5. **JA-L.S.**

Alin Drăgan FOTO: JA

JURNAL ARĂDEAN

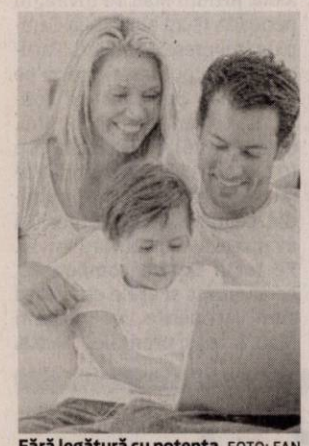

Fără legătură cu potenţa FOTO: FAN

Sterilitatea, o moştenire de familie la bărbaţi

BUCUREŞTI. Sterilitatea este, în mare măsură, o problemă de moştenire. Când bărbaţii nu pot avea copii, cu siguranţă că mai există asemenea situaţii în familie, legate de părinţi sau de fraţi. În cazul când aceste anomalii sunt cunoscute, cuplurile ce nu pot avea copii sunt sfătuite să recurgă la inseminarea artificială, după ce au scos din cauză şi posibilitatea ca infertilitatea să fie provocată de stres.

3 la sută din totalul pacienţilor cu cancer pancreatic reuşesc să supravieţuiască cinci ani după diagnosticare. Prin comparaţie, acest procent este de 87% pentru cancerul mamar şi de 98% pentru cancerul testicular. Cancerul la pancreas cauzează puţine simptome în stadiile incipiente şi, de cele mai multe ori, este detectat când nu mai poate fi tratat.

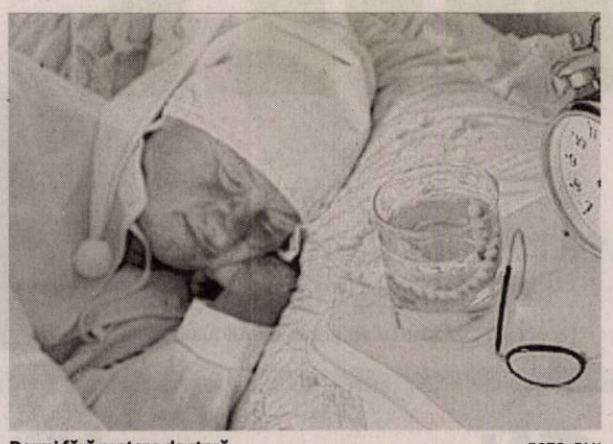

Dormi fără proteza dentară FOTO: FAN

Nu dormiţi cu proteza dentară în gură

TOKIO. Oamenii de ştiinţă japonezi au ajuns la concluzia că proteza dentară, lăsată noaptea în gură, este o sursă de boli. Pe lângă infecţiile bucale, ea poate declanşa şi o infecţie pulmonară. Cauza este următoarea: în ciuda unei igiene corecte, virusii şi bacteriile de pe partea interioară a protezei, aflată în contact cu gingia şi ceru gurii, se înmulţesc - susţin cercetătorilor niponi.

Îţi alungă durerile de cap

Află cum poţi să-ţi diminuezi şi să-ţi reduci frecvenţa migrenelor cu ajutorul câtorva alimente.

BUCUREŞTI. Ştiai că sâcâitoarele dureri de cap pot fi tratate sau cel puţin ameliorate cu ajutorul unor alimente? Iată, aşadar, câteva alimente care pot diminua frecvenţa şi intensitatea durerilor de cap!

Poţi reduce sâcâitoarea durere de cap fără pastile FOTO: FAN

Cartofii copţi
Cartofii copţi reprezintă cel mai bun remediu în cazul durerilor de cap provocate de mahmureală. În mod surprinzător, un cartof copt (cu tot cu coajă) conţine 721 de miligrame de potasiu, în comparaţie cu o banană (467 miligrame de potasiu).

Cafeaua
În unele cazuri, consumul de cafea poate fi un real ajutor, însă doar în cantităţi moderate. Cafeina are efect vasoconstrictor, calmând durerile de cap cum, de altfel, majoritatea analgezicelor alopate conţin cafeină.

Pepene roşu
De cele mai multe ori, durerea de cap apare atunci când organismul este foarte deshidratat. Pentru a contracara acest efect, consumă cât mai multe lichide, dar şi alimente bogate în apă precum pepenele roşu, căstravetele, căpşuni sau grepfrutul. Pepenele roşu conţine minerale esenţiale precum magneziu şi potasiu, astfel că o porţie pe zi te poate scuti de durerile de cap.

Alimente picante
Oricât vi s-ar părea de ciudat, sosurile picante, ardeii iuţi şi usturoiul elimină durerile de cap, în cazurile în care acestea sunt provocate de congestionarea sinusurilor.

Iaurtul
Durerile de cap pot fi provocate, de asemenea, de lipsa calciului în organism, susţin specialiştii, astfel că e important să consumaţi alimente bogate în calciu: iaurtul grecesc, fără adaos de zaharuri.

Seminţe de susan
Durerile de cap sunt frecvente în cazul femeilor, mai ales în perioda menstruaţiei. Bogate în vitamina E şi magneziu, seminţele de susan ajută la restabilirea nivelului de estrogen din organism şi combat, astfel, migrenele.

Migdale
Având un conţinut ridicat de magneziu, migdalele relaxează vasele de sânge şi previn migrenele.

Banane
Bananele reprezintă o altă sursă bogată de magneziu şi potasiu alături de spanac, seminţe de floarea-soarelui, cartofii dulci.

Peşte gras
Somonul, macroul, tonul, sardinele, heringul reprezintă surse bogate de Omega-3, recunoscut pentru rolul său de antiinflamator. Astfel, o dietă bogată în acizi graşi sănătoşi poate reduce şi preveni durerile de cap.

Atenţie, la soare!

Cancerul de piele este tot mai des întâlnit în rândul populaţiei din ţara noastră.

BUCUREŞTI. Nu prea învăţăm din greşeli! Cancerul de piele este pe locul unu în topul cancerelor în România! Încidenţa acestei boli a crescut, cu peste 200% în ultimii 10 ani, iar această bolă a ajuns pe locul 1 în topul cancerelor din România, avertizează medicii!

Soarele este principalul vinovat, avertismentele curg cu miile doar că românii trec, uneori, peste avertismentele medicilor cu bună ştiinţă.

Crema de protecţie este recomandată, doar că expunerea îndelungată şi la ore interzise îi poate anula din efectele benefice.

Incidenţa cancerului de piele a crescut cu peste 200% în ultimii 10 ani,

Federaţia Asociaţiilor Bolnavilor de Cancer a realizat, luna trecută, un alt studiu cu date îngrijorătoare. Expunerea necontrolată poate da naştere la cea mai agresivă şi comună formă de cancer de piele: melanomul. La noi, aproape o treime din cei diagnosticaţi mor anual.

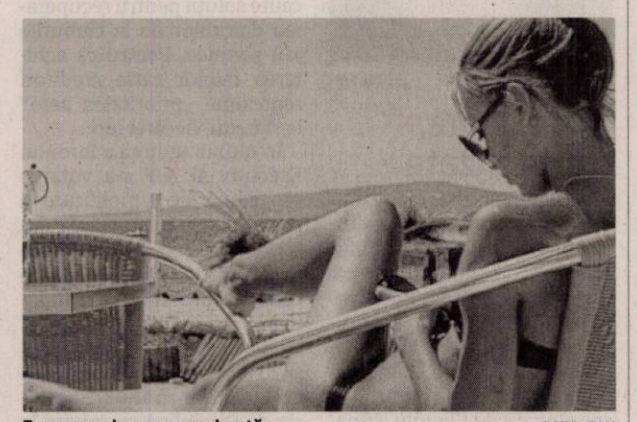

Expunerea la soare, moderată FOTO: FAN

Pentru 2015, este estimat un număr de aproape 10.000 de persoane care vor suferi de melanom.

SFATURILE LUI RELY

Aurelia Gabor

Sportul ne dă o stare de echilibru

Vreau să arăt şi eu ca vedeta „x”! Este dorinţa multor femei, unele complexate de forma corpului lor. Realitatea este că suntem diferite, că nu există identităţi. Lăsând deoparte intervenţiile chirurgicale la care apelează vedetele pentru viaţa de scenă, să ne întoarcem la noi, femeile obişnuite care au familie, copii, un loc de muncă. Fiecare dintre noi poate deveni eroina din film sau prinţesa din poveste cu minimum de efort fizic şi psihic. Frumuseţea unei femei ţine şi de atitudine, de trăiri, de curajul de a se accepta aşa cum este în realitate.
Fiecare am primit în dar de la mama natură un corp mai mult sau mai puţin armonios pe care putem să-l punem în valoare printr-o ţinută elegantă, să ascundem defectele şi să scoatem în evidenţă calităţile. Mai avem posibilitatea de modelare corporală printr-un program riguros de exerciţii ţintă pentru grupele musculare cu probleme. Persoanele cu talia subţire, cu bazinul lat şi „aripioare”, vor efectua exerciţii pentru modelarea coapselor şi să ştiţi, rezultatele sunt uimitoare! Femeile cu un corp atletic nu vor avea niciodată o talie „de viespe” dar, corpul lor bine lucrat, ţinuta impunătoare, mersul sigur, vor întoarce capete! Sânii prea mari sau prea mici nu pot fi corectaţi decât cu bisturiul sau, prin trucuri vestimentare, alegerea vă aparţine! Picioarele prea lungi, prea scurte, prea groase sau prea subţiri vom avea grijă să fie bine lucrate la sală, să purtăm o vestimentaţie care să ne pună în valoare calităţile. Umerii prea înguşti cu braţe subţiri se pot modela, de asemenea, prin exerciţii specifice. Totul este posibil, putem să ne îmbunătăţim aspectul, să avem încredere în noi, să adoptăm doar ce se potriveşte cu personalitatea noastră. Multă voinţă, efort minim şi, totul se rezolvă prin aprecierea corectă a formei corpului, exerciţii fizice de modelare, încredere în noi, vestimentaţie potrivită.

> Frumuseţea unei femei ţine de atitudine

Astăzi, majoritatea oamenilor sunt conştienţi că activitatea fizică este esenţială în menţinerea sănătăţii. Sportul, indiferent de formă, dă o stare de echilibru, de linişte interioară, de încredere, reduce tensiunea musculară, activează circulaţia sângelui, eliberează tensiunile cauzate de stres. Este nevoie doar să stabilim ce, cum, şi cât sport vom face. Avem nevoie de avizul medicului curant înainte de a începe un program sistematic de mişcare şi de un antrenor care va stabili frecvenţa şi intensitatea antrenamentului în funcţie de sex, vârstă, forma fizică pe care o avem.

redactia.jurnalaradean@russmedia.ro

Alergia la praf, simptome la care nu te-ai fi gândit

BUCUREŞTI. Fără îndoială, alergia la praf poate fi o bătaie de cap destul de supărătoare. Cele mai întâlnite simptome ale acesteia sunt asemănătoare acelora de gripă ori răceală, pentru că includ mâncărimea nazală, strănutul, secreţiile nazale apoase ori mucoase, mâncărime pe cerul gurii sau chiar mâncărime a ochilor, ochi roşii, pleoape inflamate şi lăcrimare. Medicamentele nu sunt doar mai costisitoare, dar pot să aibă reacţii adverse destul de neplăcute şi nu ar trebui luate fără a consulta un doctor. Tocmai de aceea, dacă citeşti acest articol, vei afla cum poţi scapă de reacţiile deranjante cauzate de alergia la praf cu ajutorul tratamentelor naturiste.

1 **Ceaiul de mentă.** Acest ceai este printre cele mai folosite remedii naturiste împotriva alergiei la praf. Şi asta pentru că este un antiinflamator natural şi antibacterian, iar uleiul esenţial din frunzele de mentă este un decongestionant nazal natural. Pune puţină apă la fiert şi lasă frunzele sau plicurile de ceai la infuzat. Îţi va fi de mare ajutor.

2 **Mierea.** O lingură de miere poliflră îţi va diminua simptomele reacţiei alergice la praf. După ce ai înghiţit mierea, strănutatul ar trebui să înceteze. Mai mult, dacă ţi s-a înroşit pielea şi ai erupţii cutanate de la reacţia alergică, înmoaie o dischetă demachiantă sau o cârpă din bumbac în miere şi aplic-o pe zonele cu pricina. În acest fel, vei avea pielea mai catifelată, umflăturile se vor diminua, iar erupţiile nu îţi vor lăsa pete pe corp.

3 **Quercitina din fructe şi legume.** Quercitina este antioxidantul puternic folosit în majoritatea medicamentelor pentru tratarea alergiilor, iar alergia la praf nu face excepţie nici aici. Ea se regăsesşe în stare naturală în fructe şi legume precum roşii, mere, struguri roşii, ceapă, broccoli sau grapefruit. Când te confrunţi cu o reacţie alergică şi nu ştii cum să o faci să dispară mai repede, mușcă imediat dintr-un măr sau o roșie.

4 **Oţetul de mere.** Acesta reduce secreţia de mucus şi curăţă sistemul limfatic al organismului, pentru a controla reacţiile alergice. În plus, este un bun digestiv şi îţi va stimula metabolismul. O linguriţă de oţet de mere amestecată într-un pahar cu apă este remediul pe care trebuie să îl bei de trei ori pe zi.

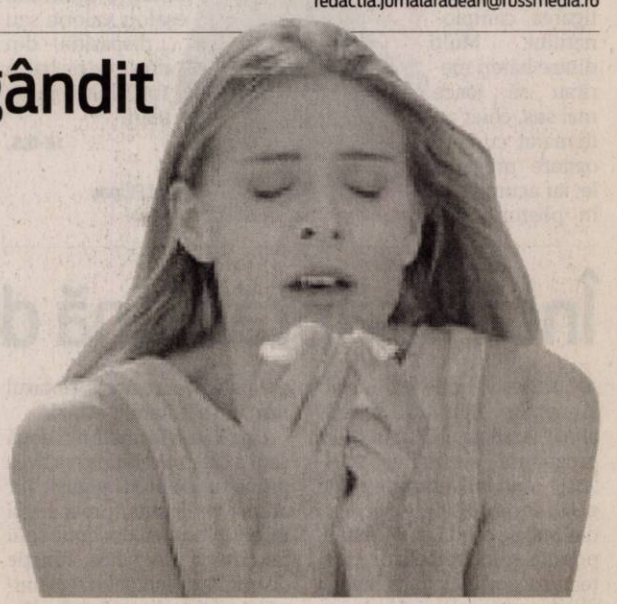

Recurge la metode naturiste FOTO: FAN

NON-STOP MEDICA
îngrijiri medicale la domiciliu

0752 976 441 0727 637 439

Îngrijiri medicale la domiciliu

injecții perfuzii pansamente recoltare sânge la domiciliu

clisme, sonde urinare, puncții, măsurare tensiune, glicemie, kinetoterapie și alte servicii și proceduri la domiciliu.

www.nonstopmedica.ro office@nonstopmedica.ro (H-750275)

CALEA GERMANĂ SPRE SĂNĂTATE
MEDIQA

NOU LA MEDIQA!

CONSULTAȚII ORL
cu bilet de trimitere CAS și fără coplată!

CONSULTAȚII NUTRIȚIE DIETETICĂ
• program personalizat de nutriție
• nutriție pediatrică
• managementul obezității

Programări la: 0257 21 77 00
www.mediqa.ro (750226)

mureș bucura
În inima orașului • Bd. Iuliu Maniu nr. 52-54

CELE MAI MARI APARTAMENTE
CU 2 ȘI 3 CAMERE
ACUM CU PREȚURI DE LA
39 900 EURO

info: 0722 344 801

urbanna
APARTAMENTE MARI (750274)

GEMI junior
loc de joacă pentru copii

CEL MAI MARE ȘI CEL MAI MODERN LOC DE JOACĂ DIN ARAD
ÎN INCINTA GEMI CENTER
B-DUL NICOLAE TITULESCU, NR. 3

ANIVERSĂRI
ONOMASTICI
PETRECERI TEMATICE
SERBĂRI ȘCOLARE

GEMI JUNIOR 0733.501.223 (H-750222)

GARSONIERE

• **Cumpăr garsonieră,** apartament 1 cameră, banii jos, 0755.483.216, 0746.055.126. 117416

• **Vând garsonieră** în Confecții, str. Rodnei Bl. 100, 0722.740.808. 169576

AP.1 CAMERĂ

• **Vând apartament** 1 cameră și dependințe, zona Vlaicu, 0357/425741; 0770.348.681. 157518

• **Vând urgent** apartament 1 cameră, 40 mp, str. 6 Vânători. Tel. 0726.915.522. 179104

AP.2 CAMERE-ARAD

• **Noi cumpărăm** apartament 2-3 camere, garsoniere. Plata pe loc!!! 0752.510.776. 842293

• **Cumpăr apartament** 2-3 camere, plata pe loc, 0746.055.126, 0724.512.512. 117418

• **Persoană fizică** cumpăr apartament 2 camere cu banii jos!!! Ofer prețul corect. Fără agenții imobiliare, 0772.155.210. 989614

• **Vând apartament** 2 camere etaj II, P-ța Romană cu mobilă, utilități și garaj legal construit. Telefon 0723.763.027. 176407

AP.3 CAMERE-ARAD

• **Vând apartament** 3 camere la casă, central, preț 55.000 Euro, 0744.775.055. 176490

• **Vând apartament** 3 camere, decomandat, amenajat, etaj 2, Imașului, Bl. 4, Micălaca, suprafață 100 mp, preț 55.000 Eur/negociabil. Tel. 0741.158.777. 179410

CASE-ARAD

• **Vând casă,** 3 camere, central, str. Barițiu nr.4, singur în curte, 250 mp teren, amenajată, centrală pe gaz, 79.000 Eur. Tel. 0744.849.390. 178296

CASE-JUDEȚUL ARAD

• **Vând casă** cu 4 camere și dependințe și grădină 60 de pomi, suprafață 2.200 mp, ☎0753.030.269, 0755.051.268. 180404

• **Vând casă** în Păuliș, aproximativ 100 mp+anexe, 2000 mp grădină. Necesită renovare, 19.000 Eur/negociabil, ☎0758.978.096. 178445

CASE DE VACANȚĂ-JUD ARAD

• **Vând cabană** cu teren aferent, zonă liniștită cu mobilă și alte lucruri. Telefon 0723.763.027. 176488

TERENURI LOCAL

• **Vând teren** arabil, Vladimirescu, suprafață 5 ha, tarla 104; 106; 55; 86, preț 5.500 Eur/ha/negociabil, ☎0741.158.777. 179411

TERENURI JUDEȚ

• **Vând loc** casă în Călugăreni, zona rezidențială, suprafața 985 mp, cu utilități. Tel. 0770.312.300. 139879

• **Vând loc** de casă în Cuvin 1.900 mp. Telefon 0723.791.460. 170636

• **Vând teren** intravilan în stațiunea Moneasa. Telefon 0751.245.667. 146190

• **Vând teren** intravilan, localitatea Horia, 500 mp, 3.600 Eur, ☎0743.325.339. 158558

IMOBILE CHIRII

• **Închiriez apartament** 3 camere decomandate, dotat, mobilat, str. Dr. Ioan Suciu, ☎0722.784.254. 176832

• **Închiriez apartament** 1 cameră, ultracentral mobilat și utilat cu aparatură electrocasnică, 100 Eur/lună. Tel.0720.416.167. 178292

• **Închiriez apartament** 3 camere, Alfa, mobilat, utilat, termen lung 200 Eur+ garanție, negociabil. Tel. 0745.907.177. 178338

• **Închiriez apartament** 3 camere cu centrală gaz. Telefon 0756.244.527, 0742.286.525. 178342

• **Închiriez apartament** 3 camere, Romanilor, etaj 2, amenajat, mobilat, utilat, 180 Eur. Tel. 0733.671.568. 180393

• **Închiriez casă** cu etaj (310 mp), zonă centrală. Ideal sediu firmă. Tel: 0722.293738. 965684

• **Închiriez apartament** 2 camere, ultracentral, decomandat, renovat, mobilă nouă, garaj, et. 3/4, lângă OMW Podgoria, 220 euro/ lună + garanție. Tel: 0723.557.115.

• **Închiriez apartament** 2 camere în Arad, zonă centrală, utilat, mobilat. Tel. 0745.201.435.

• **Închiriez apartament** 2 camere, decomandat, mobilat, toate utilitățile, termotecă, geam bucătărie și baie, deosebit amenajat, Bl. R1 ARED-UTA. Tel. 0724.896.823. 180394

• **Închiriez apartament** 1 cameră, zona Micălaca, complet utilat, ☎0744.507.314, 0743.142.256. 180401

• **Închiriez casă,** zona Intim, lângă Spitalul Județean, ideal pentru studenți. Preț 370 Eur. Tel. 0724.782.776. 178436

• **Închiriez garsonieră** zona UTA, lângă căminele studențești, utilată, mobilată modern ☎0744.834.585. 176443

• **Închiriez garsonieră** pe Bușteni, etaj 1, mobilată. Tel. 0730.196.546. 179407

• **Dau în** chirie garsonieră mobilată, zona UTA. Tel. 0357/435176, 0742.286.525. 178423

• **Dau în** chirie locuință modestă, nemobilată, Pârneava. Telefon 0257/285696, 0722.823.766. 179016

• **Primesc în** gazdă un elev sau student, cu acces la internet. Tel. 0357/410036. 179218

• **Profesoară, primesc** în gazdă o elevă, central. Tel. 0743.872.908. 179069

OFERTE LOCURI DE MUNCĂ

• **Angajăm cameristă,** ospătar și ajutor bucătar. Detalii tel. 0731.050.384.

• **Angajăm confecționere** experiență mașini liniare. bonuri, bonus, transport, ☎0727.751.440, 0257/214620.

NOUL FORD
MONDEO TREND
de la
€ 23.400
(TVA inclus)

Auto Technic - Arad, Calea Zimandului FN
Tel: 0257.21.66.69 (750225)

aradjob.ro

Mr.FAB CONSTRUCȚII INDUSTRIALE
ARAD, Micalaca str. Voinicilor F.N.

angajeaza pentru muncă în șantier

lăcătuși, sudori, dulgheri, muncitori necalificați

Informatii la tel.: 0257.275.250 (148351)

Angajam urgent *BARBATI:* 550 RON NET pe luna (pt curatenie + manipulare cutii-usoare) si *FEMEI:* 450 RON NET pe luna (pt curatenie) la magazine-haine din Galleria Mall ARAD. Program: 08-11 dimineata doar cu contract-munca. Solicitam si oferim seriozitate. Info la tel: 0745381288 (1695951)

Program mare publicitate:
pe B-dul Revoluției, nr. 62
luni-vineri: 8.00-16.00

DECESE

Cu durere în suflet anunţăm trecerea în nefiinţă, după o scurtă suferinţă, a celui care a fost

arhitect CORNEL LATU.

Trupul neînsufleţit este depus la capela funerară Kuki din cartierul Grădişte unde se va desfăşura şi priveghiul, de la ora 19:00. Înmormântarea va avea loc vineri, ora 11:00 de la capelă, la cimitirul Eternitatea (UTA).

Familia îndoliată

Cu sufletele sfâşiate anunţăm trecerea în nefiinţă a scumpei noastre soţie, mamă şi bunică

GHERGAR FLORICA ELENA
(născută OANA),
la doar 67 de ani.

Ceremonia funerară şi înhumarea vor avea loc la capela cimitirului Şiria, vineri, 14.08.2015, ora 12:00. Odihneşte-te în pace suflet bun!

Soţul Lucian, copiii Camelia şi Mircea, ginerele Nelu, nora Mariana şi nepoţii Sergiu şi Eveline

SAVIN SILVIU
20.01.1951 – 11.08.2015

Cu adâncă durere în suflet anunţăm moartea fulgerătoare a scumpului nostru soţ şi tată. Înmormântarea va avea loc astăzi, 13 august 2015, la ora 14:00 de la Capela funerară Kuki - Grădişte.

Soţia Olimpia şi copiii Emil şi Mirabela

O inimă bună a încetat să mai bată, un suflet bun s-a ridicat la cer. Odihnă veşnică pentru cea care a fost mamă, bunică şi străbunică,

CIUI LUDOVICA
în vârstă de 89 ani.

Slujba de înmormântare va avea loc astăzi, 13 august ora 14:00 de la Capela Cimitirului Bujac din Arad.

Deplâng familiile Ciui, Popa, Dogar cu nepoţii şi strănepoţii

Cu adâncă durere în suflet anunţăm decesul celui care a fost dragul nostru tată, bunic şi socru,

BALAŞ MIHAI.

Dumnezeu să-l odihnească în pace! Înmormântarea va avea loc astăzi, 13 august 2015 ora 16,00, la cimitirul din loc. Vladimirescu. Nu te vom uita niciodată!

Familia îndoliată: fiica Florica Plev, fiii Marcel şi Lică Balaş, nepoatele Adina Plev şi Larisa Balaş, ginerele Ionel Plev, nora Maria Balaş

Cu adâncă durere în suflet anunţăm decesul celui ce a fost

amb. HORVATH MIHAI
în vârstă de 79 ani.

Înmormântarea va avea loc vineri, 14 august 2015, ora 14:00 la Cimitirul Pomenirea.

Familia

Preluarea tuturor anunţurilor de mică publicitate se face doar la sediul din Bd. Revoluţiei 81.

CONDOLEANŢE

Suntem alături de fosta noastră colegă Cătălina Latu în aceste clipe grele şi dureroase ale despărţirii de tatăl ei, Cornel Latu şi îi transmitem sincere condoleanţe.

Colegii de la Jurnal Arădean şi www.aradon.ro

Un pios şi ultim omagiu celui care a fost prietenul meu

CORNEL LATU.

Dumnezeu să-l ierte şi să-l odihnească în pace!

Gheorghe Seculici

Transmitem sincere condoleanţe colegei noastre Bordea Mirabela în aceste clipe de grea încercare când se desparte pentru totdeauna de tatăl său. Dumnezeu să-l odihnească în pace! Sincere condoleanţe familiei!

Organizaţia Municipală a PNL Arad

Suntem alături de colega noastră Adina Plev, în durerea pricinuită de trecerea la cele veşnice a bunicului ei drag. Dumnezeu să-l odihnească în pace!

Colectivul Casei Corpului Didactic Arad

Suntem alături de familia Ciui în aceste clipe de nemărginită durere pricinuită de decesul mamei. Dumnezeu să o odihnească în pace! Sincere condoleanţe!

Colectivul Eon Gaz Arad

Împărtăşim durerea familiei Popa Viorica, în greaua încercare pricinuită de moartea mamei dragi,

CIUI LUDOVICA

şi transmitem un gând de alinare şi mângâiere întregii familii îndoliate. Dumnezeu să o o dihnească în pace!

Fam Paven Marin din Mâsca

Suntem alături de familia Popa Viorica la pierderea mamei dragi,

CIUI LUDOVICA.

Dumnezeu să o primească în Împărăţia Sa!

Fam. Timbus Coriolan

Suntem alături de cumnata noastră Florica Plev şi familia ei, în marea durere pricinuită de decesul tatălui,

BALAŞ MIHAI.

Dumnezeu să-l odihnească în pace!

Fam. Mihu Ion şi Paraschiva

Suntem alături de cumnata noastră Florica Plev şi familia ei, în marea durere pricinuită de decesul tatălui,

BALAŞ MIHAI.

Dumnezeu să-l odihnească în pace!

Fam. Pantea Vasile şi Eva

Suntem alături de cumnata noastră Florica Plev şi familia ei, în marea durere pricinuită de decesul tatălui,

BALAŞ MIHAI.

Dumnezeu să-l odihnească în pace!

Fam. Plev Savu şi Ileana

Publicitate: mică 0257/210.775 MARE 0257/280.904

Suntem alături de cumnata noastră Florica Plev şi familia ei, în marea durere pricinuită de decesul tatălui,

BALAŞ MIHAI.

Dumnezeu să-l odihnească în pace!

Fam. Barna Ioan şi Elena

Suntem alături de cumnata noastră Florica Plev şi familia ei, în marea durere pricinuită de decesul tatălui,

BALAŞ MIHAI.

Dumnezeu să-l odihnească în pace!

Plev Silviu, Bala Maria

MULŢUMIRI

Mulţumim celor care au fost alături de noi şi ne-au ajutat în momentele grele pricinuite de pierderea iubitului nostru soţ şi tată,

ALBERT IOSIF.

Soţia Maria şi fiica Gitta

COMEMORĂRI

Cu multă durere amintim că se împlinesc 10 ani de când inima bună a celei care a fost iubita noastră

LĂLICA

a încetat să mai bată. Pentru bunătatea şi dragostea cu care ne-ai înconjurat îţi datorăm recunoştinţă şi neuitare. Ne mângâiem cu speranţa revederii în veşnicii.

Darius şi familiile Mahu, Bărnuţ şi Mureşan

Retrăim aceleaşi clipe de durere la împlinirea a 3 ani de când ai plecat la Tatăl Ceresc, lăsându-ne trişti şi singuri, scumpul şi iubitul nostru soţ, tată, socru, fiu, frate, cumnat şi unchi,

TOL ŞTEFAN.

O dată cu plecarea ta s-a stins în noi puterea de-a zâmbi, ne hrănim cu lacrimi în fiecare zi, căci ne-au rămas doar nestemate amintiri ce nu se vor uita nicicând. Dumnezeu să te aibe în grijă şi să-ţi vegheze somnul de veci!

Familia veşnic nemângâiată

Se împlinesc 6 luni de când a plecat, mult prea devreme, de lângă noi cel care a fost

RADU MIRCEA DRAGOMIR,

soţ şi tată deosebit. Te vom păstra cu dragoste şi sfinţenie în sufletele noastre. Slujba de pomenire va avea loc sâmbătă, 15 august, ora 12:00 la Biserica Ortodoxă din Micălaca, zona 300.

Soţia şi fiica

Se împlinesc 3 ani de la plecarea în veşnicie a celei care a fost iubita soţie

HANŢIU AURELIA.

Dumnezeu să te odihnească în pace!

Soţul

Anunţurile de deces se publică GRATUIT!

SC TÂRGURI, OBOARE ŞI PIEŢE SA, cu sediul în Arad, Piaţa Mihai Viteazul nr. 13, ***organizează licitaţie***, în data de **25.08.2015**, orele **11^{00}**, în vederea atribuirii locaţiunii :

- **Ghereta nr. 4 corp C** din Piaţa Mihai Viteazul.

Documentaţia de atribuire conţinând caietul de sarcini poate fi obţinută contra sumei de 50 lei, de la sediul SC Tîrguri, Oboare şi Pieţe SA din Arad, Piaţa Mihai Viteazul nr. 13, în zilele de luni-vineri, orele 8-14.

Dosarele de înscriere la licitaţie vor fi depuse la sediul societăţii din Arad, Piaţa Mihai Viteazul nr. 13, până la data de **24.08.2015, orele 11^{00}**.

Informaţii suplimentare la nr. telefon. **0257/250056**

(179158)

RESTAURANTUL HOTELULUI BEST WESTERN CENTRAL Arad

angajeaza:

AJUTOR BUCATAR

- pregatire de specialitate
- experienta pe post similar de minim 2 ani
- domiciliul in Municipiul Arad

OSPATAR

- pregatire de specialitate
- experienta in domeniu de minim 2 ani
- cunoasterea unei limbi de circulatie internationala
- domiciliul in Municipiul Arad.

CV-urile se depun la sediul societatii din Arad, Str. Horia nr. 8 (179102)

ROMATSA, DSNAR Arad, cu sediul în Arad, str. Henri Coandă, nr.29, telefon 0257.257.111, fax 0257.250.20, achizitioneaza prin cumparare directa " Dispozitiv de climatizare de perete ".

Documentaţia de atribuire si conditiile de participare pot fi ridicate de la secretariatul DSNAR Arad str.Henri Coanda nr.29 , în orice zi lucrătoare între orele 8.30 – 14,00, până la data de 18.08.2015 ora 14,00.

Informaţii suplimentare la telefon 0257/257114 sau 0722511537.

Data limită de primire a ofertelor este 25.08.2015 ora 10,00. (180312)

Subscrisa **CITR FILIALA TIMIŞ SPRL**, având sediul în Timişoara, Str. Martin Luther nr. 2, etaj 3, jud. Timiş, având nr. de înregistrare în Registrul UNPIR RFO 2B0389/03.06.2009 şi cod de înregistrare fiscală nr. 25757880, în calitate de administrator judiciar al **SC SC Westmotors SRL - *în insolvenţă, in insolvency, en procédure collective,*** cu sediul în Ghiroda, Calea Lugojului, nr. 88, jud. Timiş, RO 6633109, J35/3795/1994, desemnat prin incheierea nr. 2934/2014 din 17.12.2014, pronunţată de Tribunalul Timiş în dosarul nr. 3357/30/2014/A1*, organizeaza licitatie publica cu strigare pentru valorificarea urmatorului bun imobil :

"Teren arabil in intravilan in suprafata de 4.997 mp situat in comuna Vladimirescu (jud. Arad) si construcţie extratabulară" la pretul de 278.350,00 euro (fara TVA).

Licitaţia va avea loc în **11.09.2015 ora 15:00**, la sediul lichidatorului din Timişoara, Bastion Office, Str. Martin Luther, Nr.2, Etaj 3, Judet Timiş. În cazul neadjudecării bunurilor la prima licitaţie se va organiza alta licitatie în data de **25.09.2015,** la aceeaşi oră şi locaţie, în aceleaşi condiţii**.** Caietul de sarcini pentru bunl scos la licitaţie poate fi achiziţionat începând cu data de **07.09.2015** de la sediul lichidatorului judiciar, documentaţia de înscriere la licitaţie va trebui depusa pana in ziua lucratoare anterioara licitatiei cel tarziu la ora 17.00, la sediul lichidatorului din Timişoara. Preţul unui caiet de sarcini este de 1.000 lei plus TVA. Condiţiile pe care trebuie să le îndeplinească ofertanţii pentru participarea la licitaţie, sunt precizate în Regulamentul cuprinzând instrucţiunile de desfăşurare a licitaţiei, care este anexă la Caietul de sarcini. Informaţii suplimentare se pot obţine la telefon: 0733.038.760, e-mail: olivia.bratia@citr.ro sau pe site-ul sales.citr.ro.

(180152)

EUROSMART I.P.U.R.L.
lichidator judiciar al S.C. M4 Group Transilvania S.R.L.

VINDE PRIN LICITAŢIE PUBLICĂ
APARTAMENT ÎN VILĂ INDIVIDUALĂ ŞI TEREN AFERENT

AP. 5, Cartierul Verde , Cvartalul Nr. 6 situat în Arad, Cartierul Verde, Judeţul Arad
CF 339193-C1-U4
Suprafaţa construită: 72,62 mp
Suprafaţa utilă: 61,73 mp
CF 339204 – teren parcare 33 mp
CF 339185 – teren curte 60 mp
PREŢ DE PORNIRE: 21.554,89 Euro + TVA

Licitaţia va avea loc în data de 19.08.2015 orele 10.00 la sediul EUROSMART IPURL Arad, str. I. Georgescu, nr. 4A. În caz de neadjudecare licitaţia se va repeta, în aceleaşi condiţii, în data de 26.08.2015, 02.09.2015 respectiv 09.09.2015 orele 10.00. Înscrierea la licitaţie se face până cel târziu cu 24 de ore înainte de fiecare licitaţie. Cei care doresc să participe la licitaţie trebuie să achite garanţia de participare, care este 10% din valoarea activului. Informaţii privind condiţiile de participare la licitaţii şi caietele de sarcini se pot obţine la sediul EUROSMART IPURL ARAD 310087 Ion Georgescu nr. 4 A.

Tel. 0257-257143; 0744-530649; E-mail: office@eu-smart.ro

(180207)

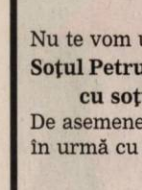

Puterile doamneu Aurica va ajuta sa scapati de farmece de blesteme, dezleaga cununii legale, vindeca boli, vindeca betia, rezolva spor in afaceri.

Apelati cu incredere

0753704462; 0731203412 (179097)

SC **LUAR** SRL

angajează

şoferi profesionişti,

pentru intern şi internaţional, cu/fără experienţă.

Tel: **0741.118.340, 0755.074.678** (178439)

SC **SKYTRUCK PETROL ENERGY** SRL

angajează

încărcător-descărcător.

Condiţii: studii minime, experienţă 7 ani, limba turcă şi engleză.

CV-urile se trimit pe skypetrol@yahoo.com (179055)

- **Angajăm instalatori,** electricieni, lăcătuşi din Arad (alte judeţe). Tel. 0723.668.668.
- **Angajăm muncitori** tâmplărie PVC, aluminiu, experienţa constituie avantaj.Tel. 0752.246.700.
- **Angajăm personal** secretariat, femei. Tel. 0757.381.638.
- **Angajăm: şoferi** cat. B,C,E; mecanic auto; operator volă, excavator, draglină, ☎0735.783.463.
- **Angajez şofer** categ. C+E pentru basculă. Informaţii tel. 0730.615.626.
- **Angajez agenţi** de pază, serioşi peste 45 ani. Telefon 0740.130.259.
- **Angajez educatoare** cu experienţă, grădiniţă privată, Arad. Detalii telefon 0753.838.432.
- **Angajez femei** serioase asamblare manuală cabluri în Arad. Telefon 0740.130.259.
- **Angajez muncitori** necalificaţi în construcţii. Doresc seriozitate. Tel. 0766.265.315.
- **Angajez oameni** cu experienţă în construcţii. Tel. 0734.692.169.
- **Angajez urgent** bărbat cu studii medii, ajutor topograf. Tel. 0745.156.609.
- **Brutărie angajează** şofer distribuţie. Telefon 0744.183.085.
- **Caut traducătoare** română/ maghiară. Ofer 100 Eur pe săptămână, ☎0742.592.876.

179106

- **Hotel Phoenix,** angajează: operator spălătorie rufe, cameristă, ajutor bucătar. Tel.: 0724.301.508.
- **Angajez bucătari,** ajutor bucătari, ospătari, femeie de serviciu şi paznic. Tel.: 0721.538.051.
- **Firmă de transport** angajează şoferi profesionişti cu experienţă pentru camion 20 tone. Informaţii tel: 0722.275.736.
- **Hotel 3** stele stele din municipu angajează cameristă. Tel: 0744.608.032.
- **Restaurant hotel** 3 stele angajează bucătar pentru restaurant, salarizare motivantă. Informaţii tel: 0744.608.032.
- **Fabrică brânzeturi** angajează ambalator manual, manipulant marfă, femeie servici, ☎0754.217.477.
- **Fabrică de** mezeluri angajează muncitor tură de noapte. Tel. 0733.037.791.
- **Firmă angajează** şofer cat. D, salar 2.000 ron. Detalii 0746.018.113.
- **Hotel Phoenix** angajează cameristă. Telefon 0724.301.508.
- **Restaurant angajează** ospătar şi ajutor bucătar. Preferabil cu experienţă, ☎0741.463.339.
- **Societate comercială** angajează grafician cunoscător program Corel. Informaţii: 0749.217.136.

Se citează **ŞERBAN MIRELA**, cu ultimul domiciliu cunoscut în municipiul Arad, str. Gheorghe Doja nr. 77/79, ap. 4, jud. Arad, la **Societatea Profesională Notarială MORARIU** din Arad, B-dul G-ral Vasile Milea nr. 1, în data de 27 august 2015, ora 11:00, în calitate de moştenitoare a defunctei ŞERBAN FLOARE FLORIŢA, decedată la data de 16 mai 2014, în localitatea Dorobanţi, jud. Arad, cu ultimul domiciliu în municipiul Arad, str. Gheorghe Doja nr. 77-79, ap. 4, jud. Arad, născută la data de 17 februarie 1926, în Petroşani, jud. Hunedoara, fiica lui Simion şi Floare, având CNP 2260217020010, care face obiectul dosarului nr. 43/2015. (180218)

Se citează **ŞERBAN MIRELA**, cu ultimul domiciliu cunoscut în municipiul Arad, str. Gheorghe Doja nr. 77/79, ap. 4, jud. Arad, la **Societatea Profesională Notarială MORARIU** din Arad, B-dul G-ral Vasile Milea nr. 1, în data de 27 august 2015, ora 11:00, în calitate de moştenitoare a defunctului ŞERBAN DIMITRIE, decedat la data de 15 mai 2014, în localitatea Dorobanţi, jud. Arad, cu ultimul domiciliu în municipiul Arad, str. Gheorghe Doja nr. 77-79, ap. 4, jud. Arad, născut la data de 3 mai 1926, în Şiclău, jud. Arad, fiul lui Dimitrie şi Maria, având CNP 1260503020031, care face obiectul dosarului nr. 42/2015. (180206)

PRESTĂRI SERVICII

- **Executăm zidărie,** tencuieli, zugrăveli, rigips, izolaţii, acoperişuri, fundaţii, consolidări, 0740.696.157. 170634
- **Execut: zidărie,** tencuială, gresie, faianţă, zugrăveli, izolaţii, pavele, rigipsări, ☎0745.896.858. 178293

CONSTRUCŢII

- **Acasă aduc** balast, nisip, car moloz etc., 2- 20 mc, 0745.036.969. 168713
- **Aduc acasă** balast, nisip, sort, pământ, ridic moloz, 0747.206.371. 160456
- **Aduc balast,** nisip, sorturi, lemne, ridic moloz, mraniţă, ☎0754.772.222. 178433

CAMIOANE

- **Vând Iveco,** Euro Star, an fabricaţie 2000, motor 440 cp , în stare bună de funcţionare, 12.500 Eur negociabil, ansamblu! Telefon 0744.183.808. 180356

MOBIDOM

- **Vând colţar** Dulcinea extensibil, plus două fotolii din pluş. Preţ 1.000 lei/negociabil, ☎0733.076.233. 178431

PIERDERI

- **Pierdut Certificat** constatator cu nr. 4739/14.02.2008 (sediu) aparţinând Alum Expert As S.R.L. Îl declar nul. 180403

LOCURI DE VECI

- **Vând 2** locuri de veci în Cimitirul Eternitatea (UTA). Telefon 0752.651.795, 0771.661.376. 169600

PLANTE-FLORI

- **Vând 300** baloţi lucernă, calităţi diferite, negociabil, la vedere, ☎0786.594.746. 148397

ANIMALE-PĂSĂRI DOMESTICE

- **Cumpăr vaci** slabe, grase lipsă calciu pentru abator. Tel. 0745.505.122. 180243
- **Vând oi** ţigăi. Telefon 0721.982.470. 180229
- **Vând pui** de carne, curci, puicuţe pentru ouă. Telefon 0748.322.489. 160615
- **Vând 100** oi ţurcane, 150 capre de Banat, ☎0733.624.194, 0744.562.224. 179412
- **Vând 2** căţei Ciobănesc de Bucovina, de opt săptămâni, ☎0751.654.647. 179406
- **Vând 600** oi ţurcane, preţ la vedere. Telefon 0741.426.702. 170741

MAŞINI,UTILAJE,INSTALAŢII

- **Vând de** urgenţă următoarele maşini agricole: strung Iosef Ranget, combină Class Consul, masa 3 m, tractor U 650 cu plug şi disc, prăşitoare pentru porumb. Toare sunt în stare de funcţionare, iar preţul este la vedere, negociabil. Informaţii: 0257/434982, 0745.642.041. 180347

DIVERSE

- **Cumpăr cositor,** nichel, coarne cerb, pene. Tel. 0742.572.721. 178298
- **Cumpăr cositor,** nichel, coarne cerb, pene. Tel. 0744.162.856. 178300
- **Cumpăr nichel,** cositor, videa, maşini fier vechi, deşeuri neferoase, 4 vaci abator. Tel. 0741.134.368. 178299
- **Vând ţuică** mere, 52 grade, de Chisindia. Telefon 0742.435.545. 177514
- **Vând aparat** foto SONY folosit foarte puţin, configuraţie originală, în stare excelentă de funcţionare, rezoluţie efectivă de 6.0 megapixels, Zoom optic 12x. Toate accesoriile preţ 500 lei. Telefon 0723.597.561. 168678
- **Vând cazane** ţuică, diferite mărimi, preţ avantajos. Telefon 0744.133.862. 180392
- **Vând frigider,** aragaz, maşină de spălat, maşină cusut Ileana, 0743.141.713. 138880
- **Vând Laptop** second ideal pentru începători sau copii. Foarte bun pentru zapping pe internet, facebook, joculeţe simple, uz didactic, tester service auto. Model: Acer TravelMate 5320, Memorie: 1 GB RAM, preţ 100 euro. Telefon 0723.597.561. 168722
- **Vând 20** familii şi roiuri de albine. Telefon 0741.071.459. 176229

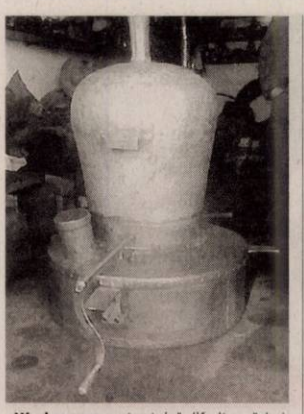

- **Vând cazane** pentru ţuică diferite mărimi, căldări magiun, ☎0755.221.641, ☎0746.549.644. 170742

- **Închiriez trăsuri** pentru evenimente festive. Tel. 0743.923.077. 180421

APELURI

- **Absolvenţii Şcolii** Tehnice de Comerţ din Arad, promoţia 1955 sunt invitaţi să participe la a 60 aniversare de la absolvire, la sediul şcolii, în 4.09.2015, ora 10:00, din P-ţa Xenopol 2. G. Păcurariu 178352

aradjob.ro

COMEMORĂRI

Veşnic tristă şi îndurerată va rămâne ziua de 13 august când în urmă cu 5 ani ai plecat dintre noi, lăsând în urma ta tristeţe şi durere, scumpa mea soţie, mamă, soră, bunică şi străbunică,

ZÎMBREAN ANA
din Nădlac.

Nu te vom uita niciodată!

Soţul Petru, fiica Ani cu soţul Gligor, nepoata Camelia cu soţul Geani şi fiul Gligoruţ şi nepotul Ghighi

De asemenea, tristă va rămâne şi ziua de 24 august, când în urmă cu 13 ani a plecat dintre noi,

ZÎMBREAN RADU.

Nu te vom uita niciodată!

Tata Petru, soţia Maria, fiul Darius cu soţia Arina şi fiul Radu, precum şi sora Ani cu familia

EVIDENŢIAZĂ-TE!

Talon valabil până în 30 septembrie 2015

Text: **DATA apariţiei:**.....

.....

.....

.....

.....

.....

.....

.....

Date personale:

Nume şi Prenume:

Telefon:

Buletin de identitate:

TALON + PREŢUL CATEGORIEI AFERENTE

Anunţurile se preiau zilnic, la ghişeu, până în ora 16^{00}, după această oră, se pot prelua doar prin intermediul sistemului online de preluare al anunţurilor disponibil pe www.jurnalaradean.ro . Anunţurile de mică publicitate din Jurnal Arădean se publică pe baza talonului din ziar
Redacţia nu îşi asumă responsabilitatea pentru conţinutul anunţurilor de mică publicitate!

JURNAL ARĂDEAN

Mascota gării din Kishi

FOTO: FAN

Nitama, noua şefă de gară

KISHI. Compania Wakayama Electric Railway, care operează o linie locală din prefectura Wakayama, a numit-o marți pe pisica „Nitama" mascota gării din Kishi - post ocupat anterior de veterana „Tama", care a murit la vârsta de 16 ani, relatează EFE. Defuncta pisică „Tama", a cărei popularitate ca „șefă de gară" a salvat de la faliment linia și chiar compania feroviară, a murit în iunie după un stop cardiac. Compania a amenajat un altar sintoist pentru a venera protectoarea gării, scoase dintr-o situație economică dificilă în 2007. **SURSA: AGERPRES**

În rolul unui criminal în serie

HOLLYWOOD. Actorul Leonardo DiCaprio va colabora încă o dată cu regizorul Martin Scorsese, cu ocazia filmărilor de la „The Devil in the White City", un proiect al studiourilor Paramount, în care starul hollywoodian va interpreta rolul unui criminal în serie. Acest proiect cinematografic, aflat în preproducție de peste un deceniu, îi va reuni pe DiCaprio și Scorsese la peste doi ani după încheierea filmărilor de la „Lupul de pe Wall Street".

Leonardo DiCaprio FOTO: FAN

www.aradon.ro
Mai multe poze cu Stefania

Stefania
Marea ei dragoste este fashion-ul

Se anunţă moartea programată a Universului

PARIS. Un studiu științific realizat de o echipă internațională de cercetători a anunțat moartea programată a Universului. Oamenii de știință au măsurat energia produsă de 200.000 de galaxii și au descoperit că aceasta este de două ori mai mică decât energia generată de ele în urmă cu 2 miliarde de ani."Începând de acum, Universul este sortit declinului, precum o bătrânețe care ar dura pentru totdeauna", a explicat Simon Driver, membru al Comitetului internațional de cercetări radioastronomice (ICRAR) din statul Australia de Vest, care a participat la acest proiect. „Universul s-a prăbușit pe canapea, și-a adus pătura preferată și se pregătește să doarmă un somn etern", a adăugat același cercetător.

SURSA: MEDIAFAX

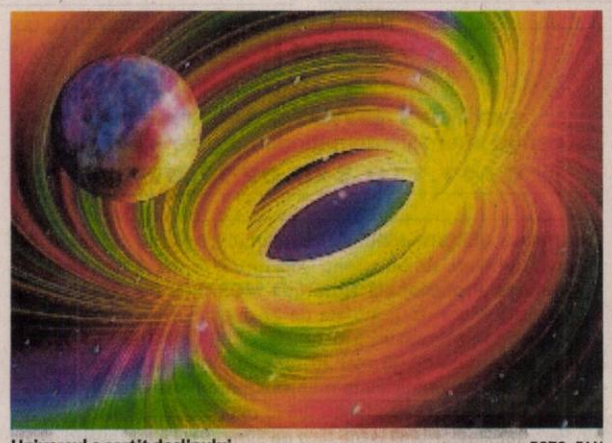

Universul e sortit declinului FOTO: FAN

Artistul
Uggie, câinele din rasa Jack Russel, care a jucat în filmul „The Artist" a murit. FOTO: EPA

Muppets, show la Bucureşti

Spectacolul muzical cu celebrele păpuşi Muppets va fi prezentat, în premieră la Bucureşti, pe 17 noiembrie, la Sala Palatului.

Păpuşile Muppets FOTO: FAN

BUCUREŞTI. „Produs de VEE Corporation Production, spectacolul muzical «Sesame Street – Elmo makes music» prezentat de Păpușile Muppets se adresează întregii familii, dar prin conținutul educațional ce contribuie la dezvoltarea cognitivă și emoțională, show-ul poate fi perceput ca un instrument deosebit de util copiilor preșcolari și elevilor", se arată într-un comunicat Art National Media.Spectatorii se vor putea bucura live de o poveste excepțională, din care nu vor lipsi jocurile interactive și cele mai cunoscute cântece pentru copii, reorchestrate pe ritmuri de rock, pop, reggae, hip-hop, jazz sau country, interpretate într-o manieră plină de originalitate. Copiii și adulții, care au crescut alături de faimosul serial de televiziune „Sesame Street", sunt invitați să se alăture distracției alături de faimoasele păpuși Muppets.

SURSA: AGERPRES

Încheiat în apoteoză

BUCUREŞTI. „Trei serate senzaționale au încheiat în apoteoză Ediția Jubiliară 2015 a Festivalului și Concursului Internațional de Canto Hariclea Darclée, așezată sub Înaltul Patronaj al Președintelui României și sub Înaltul Patronaj UNESCO", a subliniat soprana Mariana Nicolesco. Peste zece mii de spectatori au fost prezenți pe Esplanada Dunării pentru a asista la concertul extraordinar cu titlul „Două decenii în lumea capodoperelor", oferit de laureați ai Concursului Internațional de Canto „Hariclea Darclee", Corul Filarmonicii „George Enescu" – dirijor Iossif Ion Prunner, împreună cu Orchestra Festivalului Darclee – dirijor Marco Balderi. Publicul a aplaudat minute în șir pagini celebre de Mozart, Donizetti, Rossini, Gounod, Bizet, Weber, Delibes, Puccini, Verdi, Ceaikovski, precum și Hora staccato de Grigoraș Dinicu.

Mariana Nicolesco FOTO: FAN

Just Kids, la televizor

LOS ANGELES. „Just Kids", apreciatul volum de memorii al cântăreței punk Patti Smith, va fi adaptat pentru micul ecran sub forma unui serial de televiziune care va fi produs de televiziunea Showtime. Producătorii postului de televiziune Showtime au făcut acest anunț cu ocazia unei conferințe de presă ce a fost organizată de Television Critics Association, marți, la Los Angeles. Cântăreața Patti Smith va fi coscenarist și coproducător al acestui serial TV inspirat din volumul ei de memorii, ce descrie relația artistei cu renumitul fotograf Robert Mapplethorpe.

„Un serial la postul Showtime ne va permite să explorăm personajele mult mai în profunzime, ne va permite să dezvoltăm povești și intrigi dincolo de cele relatate în carte și ne va permite să oferim publicului o prezentare neortodoxă a evenimentelor din carte", a spus Paul Smith.

Just Kids FOTO: FAN

„Clona", o femeie seducătoare

SAO POALO. Sthefany Brito, vedeta din Clona, nu mai e copila pe care am văzut-o pe micile ecrane, ci a ajuns la vârsta de 28 de ani. După terminarea filmarilor pentru „Clona", ea și-a marcat maturizarea personală și profesională prin tot soiul de pictoriale inedite și care mai de care mai excentrice.

Sthefany Brito FOTO: FAN

FONDAT 1989, APARE LA ARAD, TEL. 0257/281.802, E-MAIL: REDACTIA.JURNALARADEAN@RUSSMEDIA.RO; PUBLICITATE.JURNALARADEAN@RUSSMEDIA.RO

JURNAL ARĂDEAN

o marcă russmedia

Alexander Zubov a câştigat Festivalul de şah arădean

PAGINA 9

Rachel McAdams, soţia frumoasă şi iubitoare a lui Billy Hope

PAGINA 6

VINERI
14 AUGUST 2015
ANUL XXVII, NR. 7387
16 PAGINI - 1,50 LEI

36° Temperaturile se vor situa între 22 şi 36 grade. Vântul va sufla cu 11-12 km/h.

DIMINEAŢA | AMIAZA | SEARA

Astăzi, supliment programe TV pentru perioada 15-21 august 2015. Se difuzează gratuit.

Evoluţia pieţei imobiliare

ARAD. În primele şase luni din 2015, preţul apartamentelor vechi a crescut, cel al caselor a scăzut, iar preţul spaţiilor de birouri a stagnat în Arad. **/P.4**

Intervenţii prompte FOTO: JA

908 de apeluri cu Cod Roşu

ARAD. O statistică a Serviciului de Ambulanță Județean până prin iunie a acestui an, înainte de marea caniculă, indică o creștere ușoară a intervențiilor considerate cu cod roșu, urgențe cu risc vital sau a căror complicații pot genera decesul. **/P.3**

Loto din 13 august

6/49:	6, 3, 24, 14, 10, 16
NOROC	5 8 3 5 8 7 0
5/40:	1, 16, 19, 37, 3, 34
JOKER	6 24 42 7 38/20

Jucării

Preţul de pe piaţă al jucăriilor produse în România.

Grafica: JA Sursa: incomemagazine.ro

15059

9 771220 748058

Complici în dosarul Ioţcu

Nicolae Ioţcu nu este singurul inculpat din dosarul de trafic de influenţă. În documente mai apar încă două nume.

ARAD. Trei inculpaţi. Atâţia sunt în dosarul în care Nicolae Ioţcu este acuzat de trafic de influenţă. Pe lângă preşedintele Consiliului Judeţean Arad, mai apar două nume în dreptul inculpaţilor. Este vorba despre Adrian Nedelciu, director tehnic în cadrul CJA şi Alin Mircea Pătraşcu, director şi administrator al SC Medicare Technics SA. Potrivit surselor noastre, Adrian Nedelciu ar fi fost persoana desemnată de Nicolae Ioţcu să se ocupe de licitaţia pe care societatea controlată de Pătraşcu trebuia să o câştige. Se pare că, potrivit înregistrărilor, Ioţcu l-a prezentat pe Nedelciu lui Pătraşcu şi i-ar fi spus administratorului societăţii că directorul tehnic din cadrul CJA va fi omul de legătură. „Inculpatul Ioţcu Petru Nicolae l-a desemnat pe inculpatul Nedelciu Adrian ca, în mod neoficial, să fie intermediar/liant în relaţia dintre C.J. Arad/preşedinte C.J. Arad cu S.C. Medicare Technics S.A., aspect pe care inculpatul l-a comunicat inculpatului Pătraşcu Alin-Mircea, inculpatului Nedelciu Adrian, dar şi martorilor Pătraşcu - Şandru Fănica şi Lucaci Nadia care aveau rolul de a se ocupa de întocmirea documentaţiei de atribuire în baza căreia să se organizeze licitaţia în scopul achiziţiei aparaturilor medicale în colaborare cu Hotăran Claudia", spun sursele noastre. **/P.3**

Bilanţ provizoriu tragic al exploziilor din China

Un nou bilanţ indică 50 morţi şi 700 răniţi, după ce mai multe explozii au declanşat infernul, miercuri seara, într-un cartier din Tianjin, din nordul Chinei. 12 pompieri au murit, în timp ce 36 sunt daţi dispăruţi. Exploziile au fost atât de puternice, încât au fost vizibile din spaţiu, detectate de sateliţi. Suflul deflagraţiilor a facut ravagii pe o rază de câţiva kilometri în jur. FOTO: EPA

Arşiţa i-a fript pe agricultorii arădeni

Unele culturi sunt compromise în procent de 80%. Singura soluţie, irigaţiile, există doar în teorie.

ARAD. Arșița a uscat tot: culturi, ape, aer. Trei săptămâni de caniculă cu termometre care nu mai vroiau să coboare sub 35 de grade. Căldura a devenit inamicul public numărul 1 al arădenilor, fie că sunt din municipiu, fie din județ. Nu e ușor să circuli printr-un oraș încins, dar nici să te uiți cu resemnare la câmpurile uscate sau la produsele care se strică sub ochii tăi pe taraba din piață. Pagubele căldurii sunt cuantificate în cifre, se poate spune cât la sută din producție e afectată, se poate măsura debitul râului care abia se mai întrezărește în albia cu vegetație uscată, se pot estima efectele pe termen lung. Se poate spune chiar și care ar fi soluția pentru ca seceta să nu ne mai ia pe nepregătite, cât de mult am putea iriga și cum ar salva irigațiile agricultura în Arad. Totul e la nivel de teorie, analize și estimări. Nimic, însă, nu redă drama micului producător care a pierdut 80% din recoltă, care nu are bani pentru a face un sistem de irigații, care trebuie să vândă din animale pentru că nu mai are cu ce să le hrănească. Căldura ne-a arătat încă o dată cât de neputincioși suntem în fața naturii, cât de mult se bazează agricultura doar pe ce vine de sus, din cer. În aceste condiții, poate ar fi mai bun un popă pe câmp decât un inginer agricol. **/P.8**

Şase zile de „Blocadă"

ARAD. 376 polițiști, dintre care 184 de la ordine publică, 147 de la rutieră, 26 de la investigații criminale și 7 specialiști în arme, explozivi și substanțe periculoase au participat la acțiunea „Blocada", desfășurată între 6 și 12 august pe raza județului Arad. Totul pentru a aduce un plus de siguranță cetățenilor Aradului. În perioada menționată, agenții de poliție au aplicat aproape 1.016 sancțiuni contravenționale în valoare de peste 430.000 lei. **/P.3**

Au „blocat" judeţul FOTO: JA

Vara a ajuns la Sala Clio

Salonul de vară al artiștilor de la Cenaclul „Ion Andreescu" vă așteaptă să admirați lucrările la Sala Clio. „La această ediție, a 13-a, sunt expuse peste 80 lucrări, majoritatea de pictură, dar și câteva de grafică sau chiar de semințe", a punctat Ina Pricop, președintele Asociației „Ion Andreescu". O expoziție care îi așteaptă pe iubitorii de artă, în fiecare zi între orele 9-17, la un periplu prin sufletele artiștilor, expuse în pictură. FOTO: VALI G.

Adrian Ţolea FOTO: JA

„11 ani în Consiliul Judeţean Arad"

ARAD. Despre experiența în administrație, interese de partid ale consilierilor județeni, dar și despre planurile de viitor ale lui Adrian Țolea, președintele CJA Arad. **/P.5**

Va fi parada portului popular

CINTEI. Peste 70 de doamne și domnișoare cu numele Maria vor participa, de Sfântă Mărie, la parada costumelor populare din zona Cinteiului. **/P.7**

Tâlharul rămâne după gratii

ARAD. Tânărul care a atacat un arădean încercând să-l tâlhărească în plină stradă, rămâne în arest. Este vorba despre Chebeleu Rareș, cel care a scos cuțitul la un arădean pentru a-l determina să-i dea bani. **/P.3**

Au participat la Kids Day FOTO: JA

Doar o româncă a rămas în cursă

ARAD. Cristina Adamescu este singura româncă ajunsă în sferturi la Trofeul „Ilie Năstase", turneul internațional cu premii în valoare de 10.000 de dolari, ce se dispută la baza Activ. Dintre acțiunile conexe gândite de echipa Anelei Freer (directorul de turneu) amintim Cupa Presei (aflată în plină desfășurare) sau Kids Day (desfășurat ieri, cu participarea italiencei Martina Spigarelli și Andreei Ghițescu). **/P.7**

Remember: 14 august

1865 S-a născut Dmitri Merejkovski, scriitor rus (d. 1941)

1867 S-a născut prozatorul şi dramaturgul John Galsworthy (d. 1933)

1933 S-a născut Bryce Courtenay, scriitor australian

1944 S-a născut Dumitru Ichim, poet, prozator şi eseist român

1945 S-a născut **Steve Martin,** actor american de comedie

1956 A murit Bertold Brecht, dramaturg (n. 1898)

1958 A murit savantul francez Frederic Joliot-Curie (n. 1900)

1965 S-a născut Emmanuelle Beart, actriţă franceză

1972 A murit scriitorul Jules Romains (n. 1885)

1983 S-a născut Mila Kunis, actriţă

Steve Martin FOTO: FAN

1984 A murit Vasile Lovinescu, eseist, dramaturg. (n. 1905)

1996 A murit dirijorul de origine română Sergiu Celibidache (n. 1912)

2004 A murit Czeslaw Milosz, scriitor polonez (n. 1911)

2007 A murit compozitorul Tudor Jarda (n. 1922)

Întreruperi de curent

Luni, 17 august 2015. În judeţ, h8-17: Chisindia, Văsoaia, Păiuşeni; **h8-17:** Sebiş, străzile Crişului, Morii, Oituz, Zărandului, Steluţei, Mimozei, Parcul Libertăţii, Victoriei.

Pieţe şi târguri

Astăzi este zi de piaţă la Ineu, Lipova, Covăsânţ, Mişca, Moneasa, Şepreuş, Şimand, Vladimirescu, Şeitin. **Tot astăzi se organizează târguri săptămânale la** Ineu, Şepreuş, Şimand.

Sâmbătă este zi de piaţă la Chişineu-Criş, Lipova, Păncota, Felnac, Grăniceri, Hălmagiu, Moneasa, Pecica, Vărşand, Socodor, Vladimirescu, Zimandu Nou, Covăsânţ. **Târguri săptămânale se desfăşoară sâmbătă la** Lipova, Păncota, Hălmagiu, Moneasa.

Sudoku

REGULI: În fiecare bloc sunt câteva cifre între 1 şi 9, stabilite dinainte. Acestea trebuie completate cu cifrele lipsă, în aşa fel încât fiecare număr să figureze o singură dată. De asemenea, cifrele de la 1 la 9 trebuie să figureze o singură dată atât pe rândurile orizontale cât şi pe coloanele verticale ale celor nouă blocuri luate împreună.

ÎNCEPĂTORI

						5		6
8	5						3	4
		3		4	7		2	
							6	
	7	9			5			
3	2	4			9			
					6	3		
				7				
		1		9	3		7	2

AVANSAŢI

7					9		2	
		9	4			1	3	
5				8				
3			8				5	9
	9	1			6			7
1			3				9	
	5				4			
		7		5				4

Soluţiile jocurilor din numărul precedent:

ÎNCEPĂTORI

3	1	4	5	8	7	6	2	9
8	7	6	9	3	2	4	1	5
9	2	5	1	6	4	8	3	7
6	8	9	7	2	3	5	4	1
4	3	1	6	9	5	7	8	2
7	5	2	8	4	1	9	6	3
1	4	7	2	5	8	3	9	6
2	9	3	4	7	6	1	5	8
5	6	8	3	1	9	2	7	4

AVANSAŢI

6	4	8	2	3	1	9	7	5
2	5	7	8	9	6	1	3	4
9	1	3	4	7	5	8	2	6
3	2	9	6	1	7	5	4	8
4	6	5	3	8	2	7	1	9
8	7	1	9	5	4	2	6	3
7	9	6	5	2	3	4	8	1
5	3	2	1	4	8	6	9	7
1	8	4	7	6	9	3	5	2

Reţeta zilei

Prăjitură cu îngheţată

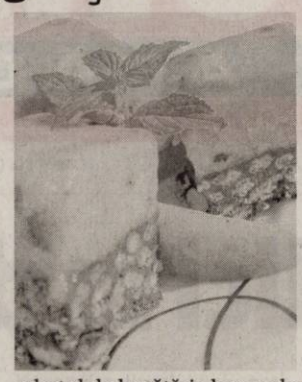

SPECIALĂ. Ai poftă de o prăjitură specială, răcoritoare şi pe care să o poţi face foarte uşor? Îţi recomandă această reţetă simplă.

INGREDIENTE: pentru blat: 1 ciocolată cu peste 60% cacao (200 de grame), 1 cană cu orez expandat, 1 lingură de piure de castane (opţional), puţină apă. **Pentru îngheţată:** 3 banane congelate, 1 piersică coaptă bine.

MOD DE PREPARARE: Pentru a prepara blatul se topeşte la abur ciocolata, după care se încorporează în ea orezul expandat, puţină apă şi piureul de castane. Se toarnă blatul într-o caserolă în care se pune foaie de copt pentru a scoate mai uşor prăjitura şi se apasă cu o spatulă.

După ce s-a răcit, se introduce la congelator o oră până se întăreşte puţin.

Între timp se mixează în robotul de bucătărie bananele congelate cu piersica şi se toarnă îngheţata peste blatul crocant.

Se lasă la frigider câteva ore, iar înainte de a servi prăjitura se lasă 5 minute la temperatura camerei.

Poftă bună!

Pentru mai multe reţete intră pe www.culinar.ro

Sănătate

- **CABINET GINECOLOGIC:** Cabinet ginecologic Arad, B-dul Decebal 11 (lângă Hotel Aradul), chiuretaj medicamentos, eco 4 D, test PAP.TEL: 0770823850, 0723643581
- **Policlinica DR. TURCIN, oferă:** Cardiologie (EKG, Ecografie cardiacă, Doppler vascular, Holter EKG si TA, Test de efort), Oftalmologie **(NOU - chirurgie pol anterior; CV computerizat; optică medicală),** ORL (videoendoscopie), pneumologie, gastroenterologie, neuropsihiatrie, medicină de familie, ecografii generale. **Telefon: 0257/285510, www.policlinica-turcin.ro**
- **Farmacia GLYKON - UTA**, Bl U 6 (vis-a-vis de biserica în construcţie). DESCHIS ZILNIC : LUNI-VINERI 07.00 -21.00 SÂMBĂTĂ şi DUMINICĂ 08.00-18.00. **Telefon : 0257/241.197.**

Horoscop

BERBECUL (III.21.-IV.20.)
Dimineaţă primiţi un ajutor financiar nesperat şi reuşiţi să începeţi o activitate laborioasă. Vă recomandăm să vă abţineţi de la speculaţii!

TAURUL (IV.21.-V.20.)
O persoană pe care o cunoaşteţi întâmplător vă dezvăluie câteva din secretele sale de afaceri şi vă stimulează să porniţi o mică afacere. Puteţi avea succes în orice domeniu.

GEMENII (V.21.-VI.21.)
Este foarte posibil să faceţi un pas important în viaţă. Rudele şi prietenii vă susţin. Dacă nu staţi prea bine cu banii, nu vă faceţi griji! Vă ajută o femeie mai în vârstă.

RACUL (VI.22.-VII.22.)
Sunteţi hotărât să începeţi o viaţă nouă şi să intraţi în afaceri. Nu este exclus ca după-amiază să găsiţi formula optimă pentru a începe. Vă sfătuim să nu neglijaţi odihna.

LEUL (VII.23.-VIII.23.)
Este un moment bun pentru a începe o investiţie pe termen lung. Deşi riscurile sunt destul de mari, vă bucuraţi de sprijinul partenerului de viaţă.

FECIOARA (VIII.24.-IX.23.)
Sunteţi într-o formă excelentă şi puteţi avea succes în afaceri, în călătorii şi pe plan sentimental. Cu sănătatea şi cu moralul staţi foarte bine. Este posibil să vi se propună o colaborare.

BALANŢA (IX.24.-X.23.)
Aveţi ocazia să rezolvaţi problemele financiare acumulate în ultima perioadă. S-ar putea să vi se propună asocierea într-o afacere. Puteţi să vă consolidaţi relaţiile.

SCORPIONUL (X.24.-XI.22.)
Sunteţi în formă şi este momentul să începeţi noi activităţi în cămin. O rudă mai în vârstă este dispusă să vă ajute financiar. Vă sfătuim să fiţi mai optimist!

SĂGETĂTORUL (XI.23.-XII.21.)
Sunteţi decis să vă ocupaţi de probleme ale căminului. Un bărbat mai în vârstă din familie vă oferă ajutorul, dar încearcă să vă convingă că nu faceţi bine.

CAPRICORNUL (XII.22.-I.20.)
Se pare că sunteţi preocupat de un schimb de locuinţe sau doriţi să cumpăraţi o casă. Vă sfătuim să nu vă grăbiţi şi să vă consultaţi cu familia.

VĂRSĂTORUL (I.21.-II.20.)
O afacere demarată de curând începe să vă aducă beneficii serioase. Vă recomandăm să evitaţi speculaţiile şi acţiunile la limita legii.

PEŞTII (II.21.-III.20.)
Sunteţi creativ şi ingenios, calitaţi pe care ar fi bine să le folosiţi pentru a porni o afacere. În cazul în care nu vă ajung banii, vă sfătuim să cereţi un împrumut.

„Jurnal arădean" vă ascultă

De luni până joi, între orele 11.00-13.00, la telefonul 0257.280943, redactorul nostru vă stă la dispoziţie.

ARAD. Doamna **Sofia R.** se plânge de pista de biciclete din Aradul Nou: „Eu circul frecvent cu bicicleta prin zonă, însă aşa a fost construită încât de fiecare dată trebuie să mă dau jos de pe bicicletă când trec, din pricina bordurilor prea înalte. Ar putea ca pe viitor să se gândească mai bine şi să le facă astfel încât să fie mai simplu de trecut".

Arădeanca **I.T.** face următoarea reclamaţie: „Locuiesc pe strada Voinicilor, blocul 189 şi acolo se află nişte bănci, care în ultimele nopţi au devenit locul de întâlnire al unui grup de boschetari. Aceştia fac o gălăgie şi o mizerie de nedescris, nu se poate aşa ceva. Am ruga, dacă se poate, să se rezolve cumva această problemă pentru că nu putem dormi din cauza zgomotului" - spune doamna.

C. Corina este nemulţumită deoarece spune dânsa: „Deşi nu am nicio facilitate în plus, factura de la RDS a crescut cu aproximativ 10 la sută şi nu înţeleg de ce. Dacă şi altcineva se află în această situaţie, consider că ar trebui luate măsuri"- se plânge cititoarea noastră.

JA-O.P.

Curs valutar

Denumirea valutei	BNR	BCR		BRD		Intesa Sanpaolo Bank		Banca Românească		Nextebank		Alpha Bank		Casa de schimb LUXOR		Casa de schimb TRESOR	
		C	V	C	V	C	V	C	V	C	V	C	V	C	V	C	V
Euro	4,40	4,33	4,48	4,33	4,48	4,35	4,44	4,37	4,44	4,37	4,45	4,39	4,43	4,38	4,41	4,38	4,40
Dolar SUA	3,96	3,87	4,05	3,87	4,04	3,90	3,99	3,92	3,98	3,89	4,02	3,93	4,00	3,94	3,99	3,95	3,98
Forint	0,0141	0,0136	0,0148	0,0132	0,0147	0,0135	0,0145	-	-	0,0135	0,0148	-	-	0,0141	0,0143	0,0141	0,0143
Gram aur	142,54																

Vremea

Vineri, 14 august

www.aradon.ro

22° LA ORA 6 — temperaturile se vor situa între 21 şi 22 grade. Vântul va sufla cu 12 km/h dinspre E.

36° LA ORA 18 — temperaturile se vor situa între 35 şi 36 grade. Vântul va sufla cu 11 km/h dinspre ENE.

Ziua precedentă

Arad	20–37	Umiditate:	27%
Lipova	20–37	Presiune:	982,05 mb
Chişineu- Criş	20–37	Precipitaţii:	0 %
Săvârşin	19–36	Vânt:	4,83 km/h
Sebiş	19–36	Direcţie vânt:	N

Soarele

Răsare: 06:32
Apune: 20:46

Azi

Temperaturile se vor situa între 22 şi 36 grade. Vântul va sufla cu 11-12 km/h, dinspreENE-E.

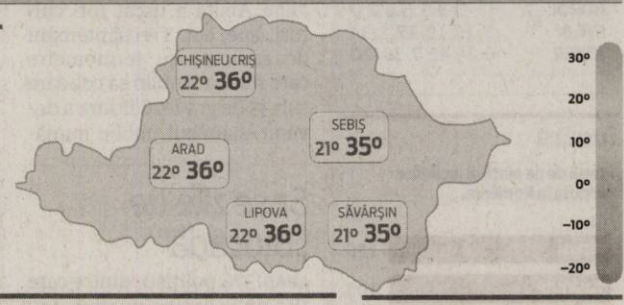

FAZELE LUNII

14.08 · 22.08 · 29.08 · 5.09

VINERI	SÂMBĂTĂ	DUMINICĂ	LUNI
22° 36°	20° 36°	18° 35°	16° 30°
predominant însorit	predominant însorit	după-amiază furtună	izolat furtuni

Calendar

Biserica ortodoxă: Înaintepraznuirea Adormirii Maicii Domnului; Sf. Prooroc Miheia (Prohodul Maicii Domnului) (Post)
Biserica greco-catolică: Pf. Michea; (Sf. Maximilian Kolbe)
Biserica romano-catolică: Sf. Maximilian Kolbe, pr. m.

Prognoză pentru trei zile

Temperaturile minime vor fi cuprinse între 16 şi 20 grade, iar cele maxime între 30 şi 36 grade.

Temp.minime: 16-20°C
Temp.maxime: 30-36°C.

JURNAL ARĂDEAN
B-dul Revoluţiei nr. 62, Arad
BRAT Auditat de BRAT
Reclamaţii difuzare: 0257/212.032

Director de vânzări: Mircea Ţişcă (8427)
Secretariat: 0257.281802 (centrala), fax - 0257.212.012
Şef departament difuzare: Carmen Csordas
Marea publicitate: 0257.280904
Mica publicitate: 0257.210775; B-dul Revoluţiei, nr. 81
Tiparul executat la: Tipografia Russmedia Kft. Debrecen

Redactor şef: Adriana Barbu (8416) Responsabil de număr: Monica Ardelean
Secretar general de redacţie: Gabriela Groza (8423); **Departamente: Eveniment:** Simona Butaru, Monica Ardelean (8405), Alin Gherasim (8417), Ioana Costaş (8414); Valentin Goran (8405); **Politic:** Simion Todoca (8434); **Economic:** Andreea Pintea (8415); **Cultură, Învăţământ:** Vasile Filip (8421); **Social:** Diana Duţu (8413); **Sport:** Daniel Scridon (8424), Leo Sfâra (8422), Dan Lazăr (8406).
Tehnoredactare: Ghizela Şerban (8409), Munteanu Daniel (8411).
REDACŢIE: tel. 0257.281802 (centrala); fax 0257.212.012, 0257.228.592; e-mail:redactia.jurnalaradean@russmedia.ro, adevaruldearad@russmedia.ro, publicitate.jurnalaradean@russmedia.ro, publicitate.adevarul@russmedia.ro

908 de apeluri Cod Roşu

Statistica pe primele şase luni ale anului indică o creştere a intervenţiilor de cod roşu.

ARAD. O statiscă a Serviciului de Ambulanță Județean pe trimestrul I și II al anului, adică până prin luna iunie, înainte de marea caniculă, indică o creștere ușoară a intervențiilor considerate cu cod roșu, urgențe cu risc vital sau a căror complicații pot genera decesul. În total, în primele șase luni ale acestui an ambulanțele au intervenit la 908 apeluri de cod roșu (afecțiuni grave), adică 151 în fiecare lună pentru această perioadă. 162 arădeni cu infarct miocardic au sunat la 112 pentru a chema un echipaj al ambulanței la care se mai pot adăuga și alți 297 cu stopuri cardio respitarorii în primele 6 luni ale anului. Conform acestor statistici rezultă că pentru primele șase luni ale lui 2015, în medie pentru fiecare lună, 27 de persoane au făcut infarct miocardic și 50 de persoane au suferit de stop cardio respirator. Dacă vorbim de tentative de suicid statisticile arată că 58 de arădeni au încercat în primele două trimestre din 2015 să își încheie socotelile cu viața, adică la fiecare două săptămâni câte cinci arădeni au ajuns pe mâna medicilor după ce au trecut pe lângă moarte. Nici accidentele vasculare cerebrale nu sunt de neglijat deoarece nu mai puțin de 485 de arădeni au sunat la salvare în prima jumătate a lui 2015.

Ambulanţele au parcurs 170.000 km FOTO:JA

Peste un milion de kilometri

În total au fost realizate nu mai puțin de 35.944 de solicitări în prima jumătate a lui 2015, ceea ce înseamnă că ambulanțele au intervenit în medie de 990 ori în fiecare lună. Dacă vorbim de kilometri parcurși cifrele ne arată că cele 51 de ambulanțe din cadrul serviciului au străbătut 1.073.669 de kilometri, adică peste 170.000 kilometri în fiecare lună.

Urgenţe de cod galben

Urgențele de cod galben sunt urgențe grave, care necesită spitalizarea, dar care nu pun viața pacientului sau a victimei în pericol. Ei bine la acest capitol statistica spune că 19.616 arădeni au apelat la serviciile medicale în prima jumătate a acestui an. Media arată că peste 3.200 de suferinzi au sunat în fiecare lună din cele șase la ambulanță. Cele mai multe au fost pentru stări febrile atât la copiii cât și la adulți dar și pentru insuficiență respiratorie acută. Intoxicațiile involuntare sunt cele care închid statistica Serviciului Județean de Ambulanță Arad cu 91 de solicitări înregistrate în prima jumătate a lui 2015. **JA-V.G.**

Complici în dosarul Ioţcu

Nicolae Ioţcu nu este singurul inculpat din dosarul de trafic de influenţă. În documente mai apar încă două nume.

Se află în arest FOTO: JA

ARAD. După cum se vede, în dosar apar mai multe nume, însă cei mai mulți dintre cei menționați sunt martori. Deși aceștia au comis, la rândul lor, diferite infracțiuni, au fost constrânși de inculpați să le comită, după cum spun sursele noastre. Revenind la Adrian Nedelciu, din poziția sa de director tehnic în cadrul CJA, a primit o listă cu ceea ce trebuia să conțină caietul de sarcini pentru ca licitația să fie adjudecată de firma lui Pătrașcu. „Inculpatul Nedelciu Adrian și inculpatul Pătrașcu Alin Mircea s-au înțeles ca să se remită de către acesta din urmă cu titlu de folos bănesc un procent de 5 la sută din valoarea contractului pentru inculpatul Ioțcu Petru Nicolae și inculpatul Nedelciu Adrian, având ca scop întocmirea unei documentații de atribuire favorabilă S.C. Medicare Technics S.A., astfel încât aceștia să câștige licitația și să încheie contractul cu CJA", spun sursele noastre. Ce beneficii a avut Nedelciu? Se pare că acesta a primit o sumă importantă de bani direct de la Pătrașcu. Mai mult decât atât, din suma de 45.000 de lei, o tranșă din banii care trebuiau să ajungă la Ioțcu, Nedelciu a mai luat 10.000 de lei pentru el. Acum, însă, va da cu subsemnatul pentru faptele sale. **JA-A.G.**

Au „blocat" judeţul FOTO: JA

Rămâne după gratii

ARAD. Chebeleu Rareș a contestat menținerea arestului preventiv în ceea ce-l privește după tentativa de tâlhărie comisă de el pe strada Ștefan Luchian într-o dimineață de iunie. La Judecătoria Arad nu a avut sorți de izbândă, instanța menținând această măsură în ceea ce-l privește. A mers mai departe. La Tribunalul Arad, aici, unde, joi, 13 august, s-a judecat contestația la decizia Judecătoriei. Instanța a respins contestația lui Chebeleu, astfel că acesta rămâne în arest. Tânărul se află după gratii de la sfârșitul lunii iunie, după ce a săvârșit infracțiunile de tentativă la tâlhărie calificată, tulburarea ordinii și liniștii publice și distrugere.

Procurorii Parchetului de pe lângă Tribunalul Arad l-au trimis în judecată pe Chebeleu pentru fapta sa, dar și pe complicele său Filipoi Florin Ionel.

„Din probatoriul administrat în cauză a rezultat că în dimineața zilei de 27 iunie 2015, în jurul orei 8.50, în timp ce se afla pe strada Ștefan Luchian, în zona Pieței Fortuna, într-o zonă aglomerată la acea oră, inculpatul Chebeleu Rareș folosindu-se de un cuțit cu lama deschisă l-a amenințat pe numitul C.I solicitându-i acestuia suma de bani pe care o avea asupra sa. Persoana vătămată C.I a reușit să se refugieze în autoturismul personal moment în care inculpatul Chebeleu Rareș, împreună cu inculpatul Filipoi Florin Ionel, au aplicat mai multe lovituri cu acel cuțit, cu pumnii și cu picioarele în autoturismul în care se afla persoana vătămată, cauzând numeroase distrugeri", se arată într-un comunicat al procurorilor. Dosarul va fi judecat la Judecătoria Arad. **JA-I.C.**

Tribunalul Arad i-a respins contestaţia FOTO: JA

A furat lumina din parc

NĂDLAC. Polițiștii orașului Nădlac au fost sesizați de către un bărbat despre faptul că în noaptea de 11 spre 12 august, persoane necunoscute ar fi sustras dintr-un parc, de pe raza orașului, două corpuri de iluminat fotovoltaice, cauzând astfel un prejudiciu în valoare de aproximativ 2.200 de lei. „Din cercetările efectuate s-a stabilit că persoane necunoscute ar fi demontat din suport cele două corpuri de iluminat pe care ulterior le-a secționat", au declarat reprezentanții IPJ Arad. Agenții de poliție l-au identificat pe suspect, fiind vorba despre un tânăr în vârstă de 26 de ani, din Nădlac. Potrivit polițiștilor, tânărul a vândut corpurile de iluminat pentru 20 de lei. „Prejudiciul cauzat a fost recuperat, cel în cauză fiind cercetat sub aspectul săvârșirii infracțiunii de furt calificat", au precizat cei de la IPJ Arad. **JA-I.C.**

Şase zile de „Blocadă" în judeţul Arad

Sute de poliţişti arădeni au participat în perioada 6-12 august la acţiunea „Blocada" prin care au încercat prevenirea faptelor antisociale.

ARAD. 376 de polițiști, dintre care 184 de la ordine publică, 147 de la rutieră, 26 de la investigații criminale și 7 specialiști în arme, explozivi și substanțe periculoase au participat la 42 de acțiuni desfășurate între 6 și 12 august pe raza județului Arad.

Astfel, în urma acțiunilor, polițiștii au constatat 36 de infracțiuni, dintre care 11 de natură judiciară, 15 la regimul circulației rutiere, 7 la regimul armelor și muniților și 3 alte genuri de infracțiuni. Dintre infracțiunile descoperite, 24 au fost constatate în flagrant delict. Agenții de poliție au depistat și o persoană urmărită care avea emis pe numele său mandat de executare a pedepsei închisorii. „În urma activităților desfășurate în trafic, polițiștii arădeni au aplicat 877 de contravenții privind circulația pe drumurile publice, dintre care una pentru consum de alcool, 843 pentru depășirea vitezei legale și 33 pentru nerespectarea normelor legale privind efectuarea manevrei de depășire. Ca măsură complementară, polițiștii au confiscate bunuri în valoare de 20.284 de lei, au reținut 51 de permise de conducere, dintre care 1 pentru consum de alcool și 12 pentru viteză excesivă și au retras totodată 20 certificate de înmatriculare", au declarat reprezentanții IPJ Arad. Între 6 și 12 august, polițiștii arădeni au constatat 36 de infracțiuni și au aplicat aproape 1.016 de sancțiuni contravenționale în valoare de peste 430.000 de lei. **JA-I.C.**

Au golit rezervorul unui camion de combustibil

A lăsat camionul parcat în faţa unui imobil din Cuied şi a rămas fără 100 de litri de motorină.

CUIED. Au furat 100 de litri de motorină din rezervorul unui autocamion. Este vorba despre trei tineri cu vârste cuprinse între 22 și 24 de ani din județul Arad. Potrivit IPJ Arad, cei trei au furat motorina la adăpostul nopții. Proprietarul camionului a sesizat polițiștii cu privire la furt, iar hoții au fost prinși în câteva ore. „Polițiștii au fost sesizați de către un bărbat despre faptul că în noaptea de 11 spre 12 august, în jurul orei 3.30, o persoană i-a sustras aproximativ 100 de litri de motorină din rezervorul unui autocamion ce se afla parcat în fața unui imobil de pe raza localității Cuied, ulterior plecând de la fața locului cu un autoturism în care se aflau alte două persoane. În urma activităților desfășurate, polițiștii orașului Sebiș împreună cu cei aparținând Posturilor de Poliție Almaș și Buteni au reușit în doar câteva ore de la sesizare identificarea a trei tineri cu vârste cuprinse între 22 și 24 de ani, toți din județul Arad, bănuiți de comiterea faptei", au declarat reprezentanții IPJ Arad. Tinerii au fost reținuți pe bază de ordonanță, fiind cercetați pentru comiterea infracțiunii de furt calificat. **JA-I.C.**

10.000 lei pentru muncă

ARAD. Inspectoratul Teritorial de Muncă Arad atrage atenția agenților economici că ziua de 15 august - Adormirea Maicii Domnului este decretată prin lege ca zi liberă. În cazul în care agenții economici nu se conformează acestor dispoziții riscă o amendă 10.000 lei. Cu siguranță nu vor fi foarte multe situații pentru că anul acesta, ziua de 15 cade într-o zi de sâmbătă, care este nelucrătoare.

Excepție de la această regulă fac acele unități a căror activitate nu poate fi întreruptă datorită caracterului procesului de producție sau specificului activității. Salariaților care lucrează în astfel de unități trebuie să li se asigure compensarea cu timp liber corespunzător în următoarele 30 de zile.

Se munceşte pe bani mai mulţi

În cazul în care, din motive justificate, nu se acordă zile libere, salariații beneficiază, pentru munca prestată în zilele de sărbătoare legală, de un spor la salariul de bază ce nu poate fi mai mic de 100% din salariul de bază corespunzător muncii prestate în programul normal de lucru.

SC CENTRU MEDICAL DR NEAMȚIU
DERMATO-VENEROLOGIE

- Consultații gratuite cu bilet de trimitere
- Radiocauterizare
- Crioterapie
- Dermatoscopie
- Ionoforeză
- Dermato-cosmetologie
- Microdermaabraziune cu diamante
- IPL + RF + E-LIGHT
- Epilare progresiv definitivă
- Fotorerejuvenare
- Îndepărtare pete soare, vârstă, vascularizație inestetică
- Acnee vulgara, rozacee, cuperoză

Arad, str. Posada nr. 50 Tel. 0745-596-312. (8475 - H 794120)

Praznicul de Pită Nouă de la Pecica

Tradiţionala sărbătoare de la Pecica se va încheia duminica.

PECICA. Începută miercuri, 12 august, ediția din acest an a serbării tradiționale dedicate recoltei și pâinii noi se încheie duminică, la Pecica.

Ziua de vineri
Programul zilei de vineri va începe la ora 18.00, cap de afiș fiind cunoscutul cântăreț maghiar de muzică de petrecere, Csocsesz, care va susține un concert începând de la ora 21.00. După o oră este programat un bal stradal cu formația Roulette.

Ziua de sâmbătă
Sâmbătă, sărbătoarea se deschide cu slujba oficiată la Mănăstirea Hodoș-Bodrog (ora 10.00), concomitent cu Sfințirea cununilor de grâu la Biserica Greco-catolică. Cel mai așteptat moment al zilei este recitalul pe care îl va susține Paula Seling (ora 22.00).

Ziua de duminică
Duminica debutează cu un concurs de gătit la ceaun la Ferma de Bivoli (ora 9.00), a cărui jurizare va avea loc la ora 13.30. Până atunci, la 12.30 este programată Sfințirea pâinii noi în Piața Regele Mihai I. La ora 17.00, în Parcul Sfânta Treime, se va desfășura tradiționalul Concurs de prins purcei. Seara este dedicată multiculturalității, în programul evenimentului figurând Ansamblul sârbesc Kud Kolo din Arad (ora 19.00), Formația Búzavirág (19.15), Ansamblul „Păstrătorii Tradiției" (20.15) și Ansamblul „Crișana" din Oradea cu Corina Szatmari și celebrul „Zbiciul" (ora 22.00). Praznicul de Pită Nouă de la Pecica se va încheia cu un foc de artificii. **JA-D.D.**

Locație
Evenimentul va avea loc în Piața Regelui Mihai I, cu excepția programelor la care se specifică o altă locație.

Sărbătoarea pâinii, la Pecica FOTO: FAN

Evoluţia pieţei imobiliare

În primele şase luni din 2015, preţul apartamentelor vechi a crescut, cel al caselor a scăzut, iar preţul spaţiilor de birouri a stagnat în Arad.

După lovitura datorată crizei financiare, piaţa imobiliară dă semne firave că-şi revine FOTO: DIANA DUŢU

ARAD. Preţul mediu unitar al apartamentelor vechi, în semestrul întâi din 2015, a fost de aproximativ 567 euro/mp, în creştere cu aproximativ 1,6% faţă de semestrul doi din 2014, însă cu 0,2% mai mic decât în semestrul întâi al anului trecut. Datele au fost făcute publice în studiul „Analiza pieței imobiliare" realizat de Darian DRS SA - jucător important pe piaţa de evaluări din România.

Apartamente, pe cartiere
Potrivit sursei citate, în zona ultracentrală a oraşului Arad, apartamentele vechi cu două camere s-au vândut cu preţuri cuprinse între 30.000 şi 36.000€, în timp ce pentru acelaşi tip de apartamente situate în zone mai slab cotate, cum ar fi Vlaicu, acestea au avut preţuri cuprinse între 21.000 şi 32.000€. În zona Micălaca, apartamentele se tranzacţionează la preţuri cuprinse între 25.000 şi 35.000€, în zona Confecţii preţurile oscilează între 20.000 şi 30.000€, în timp ce în zona Intim se vând la preţuri cuprinse între 30.000 şi 37.000€ în funcţie de suprafaţă, amplasament, etaj şi dotări.

Case
În ceea ce priveşte casele, analiza Darian DRS a evidenţiat, în semestrul întâi din 2015, un preţ mediu unitar de aproximativ 535 €/mp suprafaţă desfăşurată, în scădere cu aproximativ 1,7% faţă de semestrul doi din 2014 şi la aproximativ acelaşi nivel cu cel din semestrul întâi al anului trecut.

Birouri
Piaţa spaţiilor de birouri din municipiul Arad a cunoscut o stagnare evidentă. Proiectele demarate în anii 2008-2009 au fost finalizate şi sunt ocupate în prezent la o capacitate de circa 85%-90%, în special cele din zonele centrală şi ultracentrală. **JA-D.D.**

Pensionarii, în excursie-circuit la Turda

ARAD. Se vede treaba, pensionarii arădeni au prins drag de excursii. O nouă ieşire este programată de Liga Judeţeană a Pensionarilor pentru week-end-ul din 26-27 septembrie. De data aceasta, destinaţia aleasă este Turda. Excursia costă 220 de lei/persoană, în acest preţ fiind incluse următoarele servicii: transport cu autocarul, cazare o noapte la o pensiune de trei stele din Alba Iulia, cina (26 septembrie) şi mic dejun (27 septembrie). Potrivit organizatorilor, traseul primei zile de excursie este Arad-Deva-Alba Iulia, iar itinerariul celei de a doua zile este Alba Iulia - Mănăstirea Râmeţ- Cheile Turzii - Salina Turda - Cluj - Oradea (dacă este timp, Băile Felix) - Arad. În programul excursiei este inclusă şi vizitarea Cetăţii Deva şi Cetăţii Alba Iulia.

Pensionarii interesaţi să plece la Turda cu Liga Judeţeană pot afla mai multe informaţii telefonând la numărul de telefon 0257-213224.

JA-D.D. Cetatea Alba Iulia FOTO: FAN

Programe TV vineri, 14 august

TVR 1
07.00 **Telejurnal matinal.** Sport, Meteo
07.57 **Lumea şi noi**
08.30 **Zestrea românilor.** (redifuzare)
09.00 **Călători în lumi paralele.** (Serial, Canada, 2002)
09.25 **Călători în lumi paralele.** (Serial, Canada, 2002)
09.55 **Dosar România.** (redifuzare)
10.50 **Teleshopping**
11.30 **Fără compromisuri.** (serial, Polonia, 2010-2014)
12.25 **Vorbeşte corect!** (redifuzare)
12.30 **Lumea şi noi(R)**
13.00 **Europa mea.**
13.30 **M.A.I.** aproape de tine
14.00 **Telejurnal.** Sport, Meteo
15.00 **Teleshopping**
15.30 **Profesioniştii**
16.30 **Maşini, teste şi verdicte**
18.30 **Zâmbeşte, mâine va fi mai bine**
18.40 **Fără compromisuri**
21.00 **Muzici şi tradiţii în Cişmigiu**
22.00 **Războiul lui Stalin cu URSS-ul: 1924-1953.** (Documentar, RUSIA, 1995)
23.10 **Viețile lui Truddi.** (Drama, SUA, 1990) Dramă, film inspirat de un caz real. Truddi Chase, o femeie care suferă de tulburări psihice şi comportamentale, dezvoltă multiple personalităţi, ceea ce îi distruge căsnicia şi cariera profesională. Cu ajutorul unui psihoterapeut, ea va reuşi să scoată la suprafaţă trauma cumplită din copilărie care i-a declanşat suferinţa.
00.50 **Nocturne (redifuzare)**
01.50 **Discover România.** (Preluare TVR i)
02.00 **Călători în lumi paralele.** (serial, Canada, 2002)

PRO TV
07.00 **Ştirile PROTV.**
10.30 **Vorbeste lumea.** (r)
12.00 **Viaţă nedreaptă.** (r) Mehmet şi Nermin sunt profund îndrăgostiţi unul de celălalt. Amândoi trăiesc într-o suburbie a Istanbulului şi încearcă din răsputeri să scape de sărăcie, muncind din greu.
13.00 **Stirile PROTV**
14.00 **Inima de frate.** (r)
15.00 **Vorbeste lumea.** Vorbeşte lumea a pregătit subiecte interesante, pe care cei patru prezentatori le vor dezbate în direct, de luni până vineri. Noutăţi din viaţa vedetelor autohtone, informaţii utile, dar şi trenduri şi subiecte de lifestyle se vor găsi pe agenda celor patru gazde ale emisiunii, care vor avea alături şi invitaţi surpriză împreună cu care vor comenta subiectul zilei.
17.00 **Stirile PROTV**
18.00 **Ce spun romanii**
19.00 **Ştirile PROTV**
20.30 **Motivat să ucidă.** thriller, SUA, 2009 Clyde Sheldon (Gerard Butler) este un tată şi un soţ fericit, până în momentul în care locuinţa lui este luată cu asalt de doi indivizi, iar el este singurul care supravieţuieşte atacului. În momentul în care ucigaşii ajung pe mâinile autorităţilor, procurorul căruia i s-a desemnat cazul, Nick (Jamie Foxx), ia decizia de a oferi unuia dintre ei o sentinţă blândă, pentru a-l face să-şi incrimineze complicele, scopul fiind obţinerea pedepsei capitale doar pentru unul dintre ei.
22.45 **Colectionarul de oase.** drama, SUA, 1999
01.00 **Motivat sa ucida.** (r)
02.45 **Colectionarul de oase.** (reluare)

ANTENA 1
06.00 **Observator**
08.00 **Neatza cu Răzvan şi Dani**
10.00 **Teleshopping**
10.20 **În gura presei cu Mircea Badea**
11.15 **FamiliaDa.** (r)
11.50 **Mireasă pentru fiul meu**
13.00 **Observator**
14.00 **Mireasă pentru fiul meu**
16.00 **Observator**
17.00 **Acces direct cu Simona Gherghe.** Este o emisiune axată pe actualitatea de zi cu zi, în care „vedetele" sunt oamenii obişnuiţi, cu problemele, bucuriile, grijile lor ieşite din comun. Reporterii aduc în atenţia telespectatorilor precum şi a publicului din platou cazuri impresionante de viaţă, subiecte sociale dar şi ştiri mondene din actualitatea fierbinte a vedetelor şi personalităţilor autohtone.
19.00 **Observator**
20.00 **Observator special cu Octavia Geamanu.** Observator special este un format în care o singură temă, de real interes şi cu mare impact asupra marelui public, este dezbătută de specialişti în domeniu, dar şi comentată de oameni obişnuiţi. Emisiunea este prezentată de Octavia Geamănu, iar cei care se implică în realizarea subiectelor sunt reporterii, precum şi vedete cu mare experienţă, apreciate şi îndrăgite de telespectatori: Andreea Berecleanu, sau Daniel Osmanovici sunt între cei care contribuie la realizarea acestui program.
20.30 **Film artistic**
22.45 **Film artistic**
01.00 **Film artistic.** (r)
02.30 **Observator.** (r)

HBO
06.00 **Uriaşul de fier.** Animaţie, SUA, 1999. Regia: Brad Bird
07.30 **Belle.** Dramă, Marea Britanie, 2013. Regia: Amma Asante Cu: Gugu Mbatha-Raw, Tom Wilkinson
09.20 **Edge of Tomorrow: Prizonier în timp.** SF, SUA, 2014.
11.15 **The Jinx: Viaţa şi crimele lui Robert Durst.** Documentar, SUA, 2015
12.05 **The Jinx: Viaţa şi crimele lui Robert Durst.** Documentar, SUA, 2015. Regia: Andrew Jarecki
12.50 **The Jinx: Viaţa şi crimele lui Robert Durst.** Documentar, SUA, 2015. Regia: Andrew Jarecki
13.30 **Magnolii de oţel.** Dramă, SUA, 2012. Regia: Kenny Leon
15.00 **Filme şi vedete**
15.30 **Transformers: Exterminarea.** Acţiune, SUA, 2014.
18.15 **Belle.** Dramă, Marea Britanie, 2013.
20.00 **Ray Donovan.** III, Ep. 3
21.00 **Casa minciunilor.** Serial, SUA, 2015.
21.30 **Ce-am găsit să fie al meu.** Horror, SUA, 2014. Regia: Alexander Yellen Cu: Jaime Pressly, Patrick Muldoon, Tobin Bell, Kylie Rogers, Marina Sirtis
23.00 **Sin City: Am ucis pentru ea.** Poliţist, SUA, 2014. Regia: Frank Miller, Robert Rodriguez Cu: Mickey Rourke
00.45 **Angelique.** Aventuri, Franţa, 2013. Regia: Ariel Zeitoun. Cu: Nora Arnezeder, Gérard Lanvin, Tomer Sisley
02.40 **Fata care promitea.** Comedie, SUA, 2012. Cu: Kristen Wiig, Annette Bening
04.25 **Toto şi surorile lui.** Documentar, România, 2014. Regia: Alexander Nanau

TVR 2
10.10 Ieri Azi Mâine 11.00 5 minute de istorie 11.10 Motomagia. 12.00 Muzica e viaţa mea 13.00 Profil Poveste Personaj 13.50 Cartea cea de toate zilele 14.00 5 x 5 minute de istorie 15.00 Telejurnal 16.10 Angel 17.40 Cartea cea de toate zilele 17.50 5 minute de istorie 18.00 Telejurnal 18.30 5 x 5 minute de istorie 19.00 Exilul din insula Sfânta Elena 20.10 Oraşul nebunilor 22.00 Ora de ştiri 23.10 Ultimul jaf 01.10 Profu' de religie 02.30 Profil. Poveste. Personaj. 03.20 5 minute de istorie 03.30 Ieri - Azi – Mâine

AXN
07:00 Sherlock Holmes şi Dr. Watson 08:00 NCIS: Anchetă militară 09:00 Cititorii de oase 09:55 Numerele 10:55 Psihologia crimei 12:00 Sherlock Holmes şi Dr. Watson 13:00 NCIS: Anchetă militară 14:00 Cititorii de oase 15:00 Numerele 16:00 Psihologia crimei 17:10 Sherlock Holmes şi Dr. Watson 18:10 NCIS: Anchetă militară 19:10 Numerele 20:10 Cititorii de oase 21:05 Minţi criminale 22:00 Triplu X 23:55 Psihologia crimei 01:05 Minţi criminale 02:00 Numerele 02:45 Sherlock Holmes şi Dr. Watson

ANTENA 3
06.00 Ştiri 07.00 Ştiri 08.00 Ştiri 09.00 Ştiri 10.00 News Magazine cu Andreea Stroe 11.00 News Magazine cu Andreea Stroe 12.00 Ştiri 13.00 Ediţie de weekend 14.00 Ştiri 15.00 Ediţie de weekend 16.00 Ştiri 17.00 Secvenţial 18.00 Secvenţial 19.00 Punctul de întâlnire 20.00 Punctul de întâlnire 21.00 Sinteza zilei 22.00 Sinteza zilei 23.15 In gura presei cu Mircea Badea 00.00 Ştiri 01.00 Sinteza zilei (r) 02.00 Sinteza zilei 03.00 Sinteza zilei (r) 03.20 In gura presei (r)

PRIMA TV
06.45 Teleshopping 07.15 Constantin 60 08.20 Râzi şi câştigi 09.00 Levintza prezintă 09.30 Teleshopping 10.00 Mama mea găteşte mai bine 11.30 Mondenii 12.30 Click! – Ed. 120 FR 13.20 Teleshopping 13.50 Flavours, 3 bucătari 15.00 Iubiri secrete 16.00 Trăsniţii 16.30 Focus 17.00 Mama mea găteşte mai bine 18.00 Focus 19.30 Cireaşa de pe tort 20.30 Explozia 22.30 Trăsniţii 00.30 Neam legat 01.00 Mama mea găteşte mai bine 02.00 Flavours, 3 bucătari 02.30 Cireaşa de pe tort 03.30 Focus ® 04.30 Mondenii (s)

CINEMAX
07.00 Artistele Down River 08.30 Misionarul 09.55 Lecţia de comedie 10.25 Charlotte Gray 12.25 Secretele apei 14.25 Aici e scăparea 14.45 În ajunul războiului Dramă, SUA, 1984. 16.35 Steaua întunecată Comedie, SUA, 1974. 18.00 Misionarul Comedie, Marea Britanie, 1982. 19.25 Artistele Dramă, Canada, 2013. 21.00 Un cântec străbate lumea Muzical, SUA, 2007. 23.15 Fără scăpare Poliţist, Italia, 1973. 01.05 Artificii în plină zi. 02.55 Uşa din podea. 04.45 Waterworld

DIVA
07.00 Soţia perfectă (s) 08.00 Crimele din Midsomer (s) 10.00 Neveste disperate (s) 11.00 Ofiţeri începători (s) 12.00 Pompierii din Chicago (s) 13.00 Soţia perfectă (s) 14.00 A fost odată ca niciodată (s) 15.00 Crimele din Midsomer (s) 17.00 Neveste disperate (s) 18.00 Ofiţeri începători (s) 19.00 Pompierii din Chicago (s) 20.00 A fost odată ca niciodată (s) 21.00 Medici începători (s) 22.00 Nuntă de Crăciun (com) 00.00 Herbie, maşinuţa buclucaşă (comedie)

ACASĂ
07.00 Floarea din Caraibe 08.00 Iti ordon sa ma iubesti! 09.15 Viata nedreapta 10.30 Inima de frate 11.30 Tinutul razbunarii 14.00 Tanar si nelinistit Cu: Doug Davidson, Eric Braeden 15.00 Maricruz 17.00 Iti ordon sa ma iubesti! 18.00 Viaţă nedreaptă 19.00 Inima de frate 20.00 Ţinutul răzbunării 22.00 Floarea din Caraibe 23.00 Iubiri vinovate 00.00 Daria, iubirea mea 01.00 Doamne de poveste 02.00 Dincolo de povestiri 02.30 Daria, iubirea mea 03.30 Acasa la romani 04.30 Doamne de poveste 05.15 Dincolo de povestiri

PRO CINEMA
06.45 Vorbeste lumea 08.45 La bloc 10.30 La bloc 12.00 Vieţi furate 14.00 Vieţi furate 16.00 Afurisitul de telefon 18.00 Crichet sau nimic 20.30 Bebelusi geniali 22.30 Ospiciul Jack se interneaza in spitalul Mid-Psych fara motive medicale pentru a-si scapa sora din mainile personalului medical inainte de a fi prea tarziu. Cei doi frati isi dau seama ca doctorul Gianetti foloseste pacientii pe post de cobai, testand pe ei un drog, care ii transforma in ucigasi cu sange rece si psihopati canibali 00.00 Regele asasinilor

EUFORIA
06.00 Ceva bun 08.00 Planuri de nunta 09.00 Food Safari 11.00 Nu-i usor sa fii mireasa 12.00 Ally McBeal (fiilm serial, comedie, SUA, 1997) 13.00 Prietenii tai r) 14.00 Prietenii tai (r) 15.00 Curajul iubirii (r) 17.00 Ritmul inimii (serial, Coreea, 2012) 18.30 Dragoste adevarata (s) 20.00 Prizoniera dragostei (serial, Turcia, 2014) 22.30 Burlacul 00.30 Ally McBeal (r) 02.15 Nu-i usor sa fii mireasa (r) 03.00 Planuri de nunta (r) 03.45 Dragoste adevarata (r) 04.55 Ritmul inimii (reluare)

ANTENA STARS
06.00 Star Magazine 07.45 Teleshopping 08.00 Star News 09.00 STAR MATINAL 12.00 STAR CHEF (cu Nicolai Tand si Maria Simion) 13.00 DINCOLO DE APARENTE (cu Florentina Fantanaru) 14.00 STAR MAGAZINE 15.45 - Teleshopping 16.00 Star Zodiac 17.00 DOSARELE VIP (cu Cristian Brancu si Dan Capatos) 18.55 STAR NEWS 20.00 STAR SALVATOR Schimbă o viaţă 22.00 VedeTop (cu Raluca Boloş) 23.00 TEST DE FIDELITATE 00.30 Dosarele Vip 02.15 r03.15 Star News 04.00 Test de fidelitate (reluare) 05.15 Star Chef (reluare)

RTL KLUB
07:00 Desene animate 08:35 Ştiri 09:08 În fiecare dimineaţă! 11:05 Top Shop 13:45 Reflector 14:00 Dr. Toth 15:00 Focus 15:40 Budapesta, zi şi noapte (rel.) 17:50 Prizonierii dragostei (s) 19:00 Ştiri 19:50 Focus 20:25 Budapesta, zi şi noapte (s) 21:45 Între prieteni (s) 22:20 Prietenul la nevoie se cunoaşte (comedie-acţiune Italia-SUA) 24:45 Ştiri

REDACŢIA NU ÎŞI ASUMĂ RESPONSABILITATEA PENTRU EVENTUALELE SCHIMBĂRI

DIGI FILM
07.15 Notting Hill. Comedie. 1999. 09.20 Curiosul George. Anim. 2006. 10.50 Grozavul şi puternicul Oz. Aventuri. 2013. 13.00 Mumia: Mormântul Împăratului Dragon. Acţ. 2008. 14.50 Nume de cod: Mercury. Acţiune. 1998. 16.45 Gravidul. Comedie. 1994. 18.35 Spion de cartier. Comedie. 2002. 20.00 Întâlnire cu Joe Black. Dramă. 1998. 23.05 Escadronul de foc. Acţiune. 2012. 01.10 O vrem pe Candy. Comedie. 2007. 02.45 Liceul groazei. Comedie. 2012. 04.20 Nume de cod: Mercury. Acţiune. 1998.

Interviu JA. **Adrian Ţolea, vicepreşedinte CJA**

„Am 11 ani experienţă în administraţie”

Ţolea va susţine proiectele de anvergură pe plan judeţean şi regional în care a fost implicat.

Domnule Adrian Ţolea, consilierii judeţeni v-au acreditat pe dumneavoastră să conduceţi Consiliul Judeţean Arad, în urma suspendării fostului preşedinte.

A.ŢOLEA. Într-adevăr, în şedinţa extraordinară din data de 1 august a.c., am fost ales de către 20 de consilieri judeţeni, dintre cei 22 prezenţi (CJ Arad numără 33 de consilieri, în total n.r.) să exercit atribuţiile preşedintelui Consiliului Judeţean pe perioada suspendării acestuia. Profit şi de acest prilej pentru a le mulţumi celor 20 de colegi pentru încrederea acordată.

Este vorba, totuşi, despre o problemă cât se poate de gravă, provocată de arestarea fostului preşedinte Nicolae Ioţcu. Cum comentaţi această situaţie?

A.ŢOLEA. Nu doresc să comentez în nici un fel această situaţie şi nu este treaba mea să fac astfel de judecăţi. Scopul meu în această poziţie de preşedinte interimar - atât cât va dura aceasta, 30 de zile, 60 sau până la alegerile locale din vara anului viitor - este să asigur buna funcţionare a Consiliului Judeţean Arad, a aparatului propriu şi a instituţiilor subordonate, derularea proiectelor din fonduri publice sau europene şi tot ceea ce este necesar pentru ca lucrurile să meargă mai bine. Lărgind conţinutul întrebării dumneavoastră, menţionez faptul că este o perioadă destul de dificilă, deoarece suntem în mijlocul verii şi o parte dintre funcţionarii publici din subordine sunt în concediu, o altă parte participă la cursuri de perfecţionare profesională, în vreme ce alţii sunt chemaţi încă să dea declaraţii la DNA.

Aţi fost chemat şi dumneavoastră?

A.ŢOLEA. Nu, nu am fost chemat şi, dacă tot m-aţi întrebat, vă pot spune că nici nu cred că voi fi chemat, pentru că, contrar tuturor încercărilor disperate ale adversarilor politici de a mă incrimina, nu mă simt cu nimic vinovat şi nu am nicio legătură cu cele întâmplate! Este deja de notorietate faptul că ne-am situat de mai mulţi ani pe poziţii adverse, iar fostul preşedinte Ioţcu nu a ezitat să facă public acest conflict ori de câte ori avea ocazia.

Domnule preşedinte, tot de notorietate este şi faptul că fostul preşedinte se baza, frecvent, pe voturile unor consilieri din opoziţie, circulând chiar zvonul că ar urma să migreze înspre alte orizonturi politice...

A.ŢOLEA. Am constatat şi eu faptul că exista această legătură şi că aceşti consilieri mă atacau frecvent pe mine şi pe celălalt vicepreşedinte, şi nu pe fostul preşedinte Ioţcu, cum era normal. Însă aceşti consilieri nu reprezintă întreaga opoziţie din Consiliul Judeţean, ci doar un grup de interese din interiorul PSD Arad.

Tot aceşti consilieri vă critică şi astăzi, punând la îndoială inclusiv competenţele dumneavoastră legate de îndeplinirea funcţiei de preşedinte al Consiliului Judeţean...

A.ŢOLEA. Este vorba despre acelaşi joc politic de joasă calitate, despre care vă vorbeam mai sus. Cât despre competenţele mele politice şi profesionale, cifrele vorbesc de la sine: sunt vicepreşedinte al Consiliului Judeţean Arad din anul 2008. Altfel spus, discutăm despre aproape două mandate de vicepreşedinte, la care se mai adaugă încă un mandat de consilier judeţean, între 2004 şi 2008. Una peste alta, sunt 11 ani de experienţă în ceea ce priveşte administraţia judeţului, fapt care îmi permite să-mi îndeplinesc absolut toate prerogativele funcţiei, dar mai ales cu accent pe satisfacerea intereselor cetăţenilor judeţului nostru. De-a lungul timpului m-am implicat în mai multe proiecte de anvergură judeţeană sau regională, pe care am de gând să le susţin şi de pe această nouă poziţie de preşedinte interimar.

> Este un lucru de notorietate că eu şi Ioţcu ne-am situat, de mai mulţi ani, pe poziţii adverse

Inclusiv coordonarea şi elaborarea mai multor documente strategice, respectiv Strategia Culturală sau cea Turistică...

A.ŢOLEA. Mă bucură faptul că amintiţi şi despre aceste documente strategice, deoarece tocmai în aceste zile se găseşte în dezbatere publică Strategia de Dezvoltare a judeţului. Aş vrea să o mai păstrăm o vreme în atenţia cetăţenilor şi a tuturor factorilor interesaţi din mediul de afaceri, academic şi politic, astfel încât să putem încheia un document strategic foarte bine fundamentat şi argumentat, care să definească viziunea noastră în ceea ce priveşte dezvoltarea judeţului Arad pentru următoarea perioadă. Însă, despre toate acestea vom mai discuta, pe larg, în momentul adoptării. **JA-C.T.**

COMENTARIU

Simion Todoca

Gura, păcătosule!

Prim ministrul din ceaţă al PDL, Cătălin Predoiu, lansează un nou atac împotriva lui Victor Ponta, arătând că „adoptarea Codului fiscal fără măsuri de acompaniere (reforma companiilor de stat, reforma colectării şi reforma administraţiei), însă dublată de cheltuieli neproductive, duce la un deznodământ binecunoscut, pe care l-am trăit recent, în 2008: deficite bugetare imense şi sărăcie”. Cum spune o veche vorbă, gura păcătosului adevăr grăieşte, iar în cazul de faţă păcătosul este PDL, împreună cu Băsescu şi acoliţii săi, care în anul 2008 tăiau şi spânzurau în România. Mai întâi, ce înţelege el prin reforma companiilor de stat? Ce reformă au făcut ei, au furat pe rupte companiile cu pricina, umplându-şi buzunarele proprii şi pe cele ale partidului cu sute de milioane, miliarde ? Guvernul Ponta a reuşit să readucă pe profit companii precum Hidroelectrica şi Poşta Română, devalizate de către căpuşele pedeliste şi împinse la faliment. Nu cumva stoparea jafului reprezintă un element de reformă?

> Stoparea jafului de la Hidroelectrica şi Poşta Română reprezintă un început de reformă

Apoi, despre ce cheltuieli neproductive vorbeşte Predoiu? Adică, nişte cheltuieli menite să aducă nişte bănuţi în buzunarele amărâţilor sunt neproductive, în timp ce cheltuirea unor sume colosale pentru terenuri de fotbal în pantă, pentru construirea de săli de sport în sate fără locuitori, aruncarea banilor pe două-trei rânduri de borduri sau construirea sensurilor giratorii pe drumuri pe care trec două căruţe pe zi erau productive? Desigur, erau extrem de productive pentru firmele de casă ale PDL, care umflau de patru-cinci ori preţul pentru executarea unor proiecte aberante şi inutile. Reforma administraţiei? Ce reformă au făcut ei, au lăsat primăriile, instituţiile, spitalele, fără personal, condiţionând o angajare de şapte plecări din sistem?

Aşadar, Predoiu se teme că vom ajunge ca în 2008? Păi, dacă era rău, din cauza cui, nu a PDL-ului şi a lui Băsescu? Tu, care ai dus ţara la dezastru, pretinzi că Ponta nu face ce trebuie dacă nu urmează sfaturile tale. Din 2012 încoace, PDL-iştii, la care s-au raliat pe urmă şi liberalii, ţipă într-una că măsurile luate de noua guvernare duc ţara în prăpastie. S-a dovedit tocmai contrariul. Atunci, pe cine să credem, pe cei care au scos căruţa din mocirlă, sau pe cei care au dus-o acolo?

simion.todoca@russmedia.ro

În audienţă la deputat FOTO: FAN

Agricultorii, fără ajutor în faţa secetei

Agricultorii se plâng deputatului Claudia Boghicevici că Guvernului nu-i pasă de pierderile lor cauzate de secetă.

ARAD. Chiar dacă este vacanţă parlamentară, deputatul Claudia Boghicevici are, în continuare, programate audienţe la biroul parlamentar, unde cetăţenii vin cu probleme din cele mai diverse. Printre ele, pagubele imense cauzate agricultorilor de seceta prelungită. „Oamenii sunt disperaţi şi nedumeriţi de faptul că nimeni nu se interesează de ei. Agricultorii care au venit la mine la cabinet m-au întrebat când şi cum vor primi ajutorul pentru reducerea pierderilor din cauza secetei, promis de către Guvern. Din câte ştiu, prin ordin al Prefectului, trebuie să se instituie, la nivel de primării, comisii de evaluare a pagubelor produse de secetă, însă, până la această oră, nu s-a dat nici măcar ordinul de prefect. Tipic pentru guvernarea PSD, întâi se distruge ce este bun, dar nu le convine lor, iar abia după aceea se gândesc ce vor pune în loc, fără să-i pese cuiva de vidul legislativ produs sau de efectele acestuia asupra cetăţeanului de rând, respectiv agricultorului. Mai exact, puteau să lase în aplicare Legea 381/2002, care prevedea modalitatea şi cuantumul despăgubirilor, nu să o abroge pe nepusă masă, fără să pună ceva în loc. Urmarea este că oamenii stau cu producţia afectată pe câmp, fără să ştie dacă şi când vor veni evaluatorii sau dacă guvernul are banii necesari pentru despăgubiri”, spune Claudia Boghicevici. **JA-S.T.**

Ciupe: PNL Arad nu este ceea ce pare

Liderul municipal ALDE crede că fuziunea PNL-PDL Arad nu funcţionează chiar atât de bine pe cât pretind şefii PNL.

ARAD. Ionel Ciupe spune că nici măcar liderii de vârf ai fostului PNL Arad nu apar în conferinţele de presă, nu sunt lăsaţi să-şi exprime opiniile pe subiecte de actualitate. „Din an în Paşte, mai apare şi senatorul Neluţu Cristina la o conferinţă de presă, alături de Falcă, spune două-trei vorbe pe un subiect naţional nesemnificativ, dar nu este lăsat să vorbească altceva. Aceasta, deoarece Cristina, cunoscut ca om cu accese spontane de sinceritate, să nu scape, din cine ştie ce motive, vreun porumbel cu referire la ce se întâmplă cu adevărat în noul PNL Arad. Mai exact, ar putea recunoaşte că în judeţ sunt foarte mulţi liberali care nu au acceptat şi nu vor accepta să fie la cheremul liderilor PDL, mai ales dacă este vorba despre oameni care doresc să candideze la alegerile locale din 2016. Sunt semnale clare că ex-peneleştii nu vor accepta oamenii impuşi de PDL, pretextând rezultatele unor aşa zise sondaje. De asemenea, un semnal privind nefuncţionarea noului PNL poate fi considerat şi felul în care s-a derulat campania de strângere de semnături pentru celebra moţiune populară de demitere a premierului Ponta. După ce PNL Arad s-a lăudat că va aduna 35.000 de semnături, după aproape două luni a anunţat că a redus target-ul la 25.000. Or, Fostul PDL Arad aduna 35.000, de unul singur, în maximum două săptămâni, cu ajutorul maşinăriei sale politice din comune. Ce arată acest eşec? Simplu, arată că maşinăria, după fuziune, în loc să funcţioneze mai bine, s-a gripat, inclusiv primari ai PDL, prieteni ai lui Ioţcu, refuzând să mai îndeplinească sarcinile pe linie de partid. Asta, ca să nu mai vorbim de primarii PNL sau preşedinţii de organizaţii PNL, care nu sunt dispuşi să scadă numărul de consilieri proprii la jumătate, ca să lase loc pe liste PDL-iştilor lui Falcă, Ioţcu & CO. Una peste alta, după părerea mea, noul PNL nu va obţine la localele din 2016 nici măcar scorul pe care fostul PDL îl obţinea de unul singur ”, a mai afirmat consilierul municipal. **JA-S.T.**

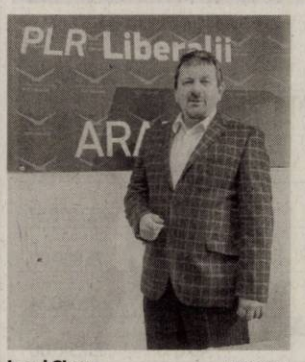

Ionel Ciupe FOTO: JA

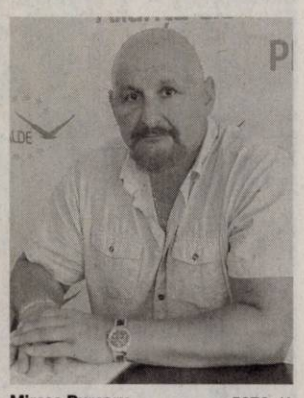

Mircea Purcaru FOTO: JA

Tândală, în locul lui Păcală, la CJA

ARAD. Copreşedintele ALDE Arad, Mircea Purcaru, se declară uluit de modul în care înţelege înlocuitorul lui Ioţcu, Adrian Ţolea, să se pună- după cum a declarat- în slujba cetăţenilor. „Am rămas uluit după ce am citit în presă două articole referitoare la o situaţie absolut ridicolă înregistrată la UPU, aflată sub oblăduirea Consiliului Judeţean. Pe scurt, un redactor al unui ziar local (Jurnal arădean-NN) a încercat să convingă forurile competente să monteze la UPU uşi cu fotocelulă, în loc de uşi cu două canaturi, cu siguranţe, pentru a căror deschidere erau necesare minute bune, cu pacientul pe targă. Adrian Ţolea, a declarat că uşa cu fotocelulă va fi montată după recepţi lucrării conform proiectului! De ce se discută cu proiectantul, să facă o modificare, astfel încât să se monteze uşa „bună” acum, nu să se spargă, după aceea, pereţii gata finisaţi? Chiar dacă este un proiect pe fonduri europene, se poate face un addendum şi nu este nicio problemă E ca în Păcală, care a cărat o uşă în spate, pentru că i-a spus cineva să tragă uşa după el, numai că acum vorbim despre Tândală, care a refuzat!”, spune Mircea Purcaru. **JA-S.T.**

JURNAL ARĂDEAN

Va produce o animaţie despre o fetiţă afgană

PROIECT. Actriţa şi regizoarea americană Angelina Jolie s-a asociat cu studioul de animaţie Cartoon Saloon pentru a produce adaptarea pentru marele ecran a romanului „The Breadwinner" - povestea unei fetiţe afgane, scrisă de canadianca Deborah Ellis. Filmul, intitulat tot „The Breadwinner", prezintă povestea lui Parvana, o fetiţă afgană de 11 ani care în timpul guvernării talibane trebuie să se îmbrace în băiat pentru a-şi putea hrăni familia din Kabul, după arestarea tatălui ei.

Angelina Jolie a explicat într-un comunicat motivele participării sale la proiect: „Sunt milioane de fete ca Parvana care sunt oprimate sau trăiesc în mijlocul unui conflict, obligate să-şi ajute familiile să supravieţuiască în aceste condiţii".

Aflat în fază de pre-producţie, „The Breadwinner" este prevăzut să fie lansat în 2017.

D-ALE ACTORILOR

O NOUĂ CARTE DE BUCATE

Lansare. Actriţa americană Gwyneth Paltrow va scrie o nouă carte cu reţete culinare, care va ajunge în librăriile din America de Nord în aprilie 2016. Noua carte de bucate a vedetei americane, care este fondatoare a site-ului de lifestyle Goop.com, se va intitula „It's All Easy: Healthy, Delicious Weeknight Meals in Under 30 Minutes" şi va conţine în principal reţete de preparate culinare fără gluten, fără sau cu foarte puţin zahăr şi sărace în grăsimi. Cartea va conţine 125 de reţete.

VACANŢĂ ROMANTICĂ

Împreună. Actorul american Bradley Cooper (40 de ani) şi fotomodelul Irina Shayk (29 de ani) petrec câteva zile de vacanţă în Italia, cei doi fiind văzuţi sărutându-se pe coasta Amalfi. Cooper şi Shayk stau la hotelul de cinci stele Le Sirenuse şi nu au fost deranjaţi deloc de fotografii care-i urmăreau cu obiectivul, ba mai mult, s-au îmbrăţişat şi au înotat împreună în Marea Tireniană. ‚Erau foarte jucăuşi şi iubitori', a declarat un martor pentru revista People.

ÎNŞELATĂ DE SOŢ CU O TINERICĂ

Eşec. Nicole Kidman pare că n-are deloc noroc în dragoste. După eşecul mariajului cu Tom Cruise, aceasta se pare că se îndreaptă cu paşi repezi spre un nou divorţ. Actualul ei soţ, cântăreţul Keith Urban o înşală cu o tinerică. După cei doi au fost văzuţi flirtând de mai multe ori, recent, paparazzi au reuşit să o surprindă pe tânăra amantă ieşind din rulota lui Keith, cu zâmbetul pe buze şi extrem de fericită, lăsând de înţeles că relaţia lor nu se rezumă la o simplă prietenie sau la un simplu flirt.

SE SIMTE BINE DUPĂ DESPĂRŢIRE

Prieteni. Actorul Matt Damon susţine că bunul său prieten Ben Affleck se simte bine după despărţirea de Jennifer Garner. La evenimentul la care au participat cei doi prieteni, Affleck purta verigheta de căsătorie, însă nu a vrut să vorbească cu jurnaliştii prezenţi. „Este foarte bine, se simte foarte bine", a declarat Matt Damon, adăugând că se apropie ziua de naştere a lui Ben Affleck. „Îi doresc să fie fericit, va avea 43 de anii", a completat Matt Damon.

BOX OFFICE ROMÂNIA

→	**1. MISIUNE: IMPOSIBILĂ.** NAŢIUNEA SECRETĂ (2 SĂPT.)	90.293	1.710.913,40
→	**2. SELF/LESS: TRANSFER DE VIAŢĂ** (1 SĂPT.)	16.027	315.771,44
→	**3. FANTASTIC 4** (1 SĂPT.)	13.432	249.766,00
↓	**4. MINIONII** (5 SĂPT.)	338.218	6.433.970,57
→	**5. DARUL** (1 SĂPT.)	3.939	75.899,00
↓	**6. O TIPĂ... DEZASTRU** (3 SĂPT.)	38.035	676.140,34
↓	**7. PIXELS: O AVENTURĂ DIGITALĂ** (3 SĂPT.)	40.053	737.518,00
→	**8. MAGIC MIKE XXL** (4 SĂPT.)	40.669	698.419,91
↓	**9. TERMINATOR: GENISYS** (6 SĂPT.)	106.889	2.356.554,11
↓	**10. JURASSIC WORLD** (9 SĂPT.)	226.191	4.822.789,62

Liam Neeson, general

ROL. Actorul nord-irlandez Liam Neeson va interpreta rolul generalului american Douglas MacArthur în filmul „Operation Chromite", coproducţie sud-coreeană despre un episod al războiului din Coreea. Produs de compania Taewon Entertainment, „Operation Chromite" este regizat de Lee Jae-han după un scenariu al lui Lee Man-hee. Filmul pune în scenă actele de eroism ale paraşutiştilor coreeni în timpul misiunii „X-ray" care a precedat operaţiunea de debarcare în portul strategic Incheon din 15 septembrie 1950 a puşcaşilor marini americani, denumită tocmai Operaţiunea Chromite. În acest fel s-a reuşit spargerea liniilor de comunicaţii nord-coreene şi atacarea nord-coreenilor din ambele direcţii, operaţiunea schimbând cursul războiului. „Intenţionăm să începem filmările la sfârşitul lunii septembrie, costurile de producţie vor fi de peste 12 milioane de dolari", a declarat şeful companiei Tawon, Jeong Tae-won.

Southpaw

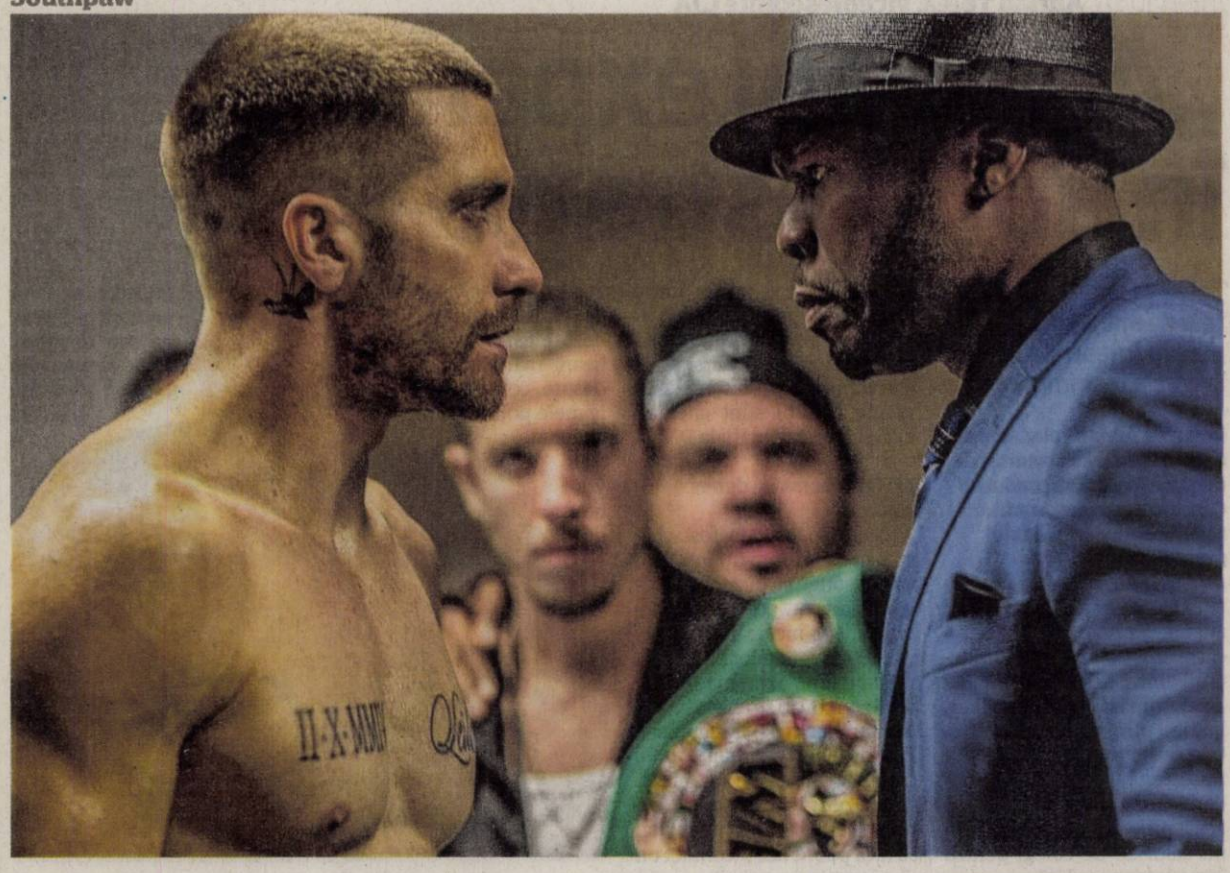

Lovitură de stânga

Povestea fascinantă a lui Billy „The Great" Hope, deţinătorul titlului de Campion Mondial de Box la Categoria Supergrea.

THRILLER. Billy Hope pare că le are pe toate: o carieră impresionantă, o soţie frumoasă şi iubitoare (Rachel McAdams), o fiică adorabilă (Oona Laurence) şi un stil de viaţă luxos. Însă când tragedia îi loveşte familia, iar managerul şi prietenul lui de-o viaţă (Curtis „50 Cent" Jackson) îl părăseşte, Hope ajunge în cea mai grea situaţie din viaţa sa. În acel moment, îi cere ajutorul unui salvator improbabil, de la o sală de gimnastică de cartier: Tick Willis (Forest Whitaker), un luptător pensionat, care acum îi antrenează pe cei mai duri boxeri amatori din oraş. Cu viitorul său depinzând de îndrumarea şi tenacitatea lui Tick, Billy intră în cea mai grea luptă a vieţii sale, în vreme ce se străduieşte din răsputeri să fie iertat şi să recâştige încrederea celor pe care îi iubeşte.

Poveste motivaţională

Filmul spune povestea fascinantă a lui Billy „The Great" Hope, deţinătorul actual al titlului de Campion Mondial de Box la Categoria Supergrea. Producţia vorbeşte unei întregi generaţii de tineri americani, unii dintre ei defavorizaţi: Bill Hope vine dintr-un orfelinat dintr-un cartier rău famat, iar antrenorul lui ţine, ca un veritabil apostol al boxului, o sală de antrenament pentru copiii de culoare de pe străzile din New York. Să adăugăm şi fundalul de muzică rap pe care se antrenează protagonistul pentru a reveni în ring.

Southpaw are tot potenţialul pentru a fi o poveste motivaţională, pentru toţi cărora povestea unui boxer alb care se ridică din propria cenuşă are cu ce să îi inspire.

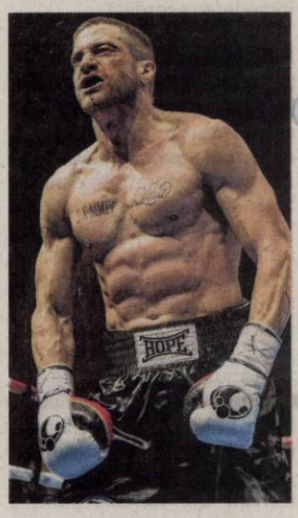

Regia: Antoine Fuqua, **Cu:** Jake Gyllenhaal, Rachel McAdams, Forest Whitaker. **Gen film:** Acţiune, Dramă, Sport, Thriller, **Durata:** 123 minute, **Premiera în România:** 14.08.2015

Între xenofobie şi rasism

Mai degrabă xenofob decât rasist, filmul este imaginea eroilor americani anglo saxoni (şi afro-americani) contra „străinilor" seminecivilizaţi: în film, latino-americanii. Boxerul alb (protagonistul) este mână în mână cu mentorul de culoare (cel care îl ajută), împotriva unui erou negativ violent, dezagreabil şi imatur. Evident, nu este nicio coincidenţă că acest erou negativ este columbian (ţara din America Latină pe care majoritatea nord-americanilor o văd (încă) ca pe un iad al drogurilor şi rădăcina tuturor relelor.

Paper Towns

Misterul oraşelor de hârtie

POVESTE. Adaptat după romanul lui John Green, filmul este o poveste despre maturizare, care se concentrează asupra lui Quentin şi a enigmaticei sale vecine Margo, căreia îi plac atât de mult misterele, încât devine unul. După ce îl poartă printr-o aventură de o noapte prin oraş, Margo dispare brusc, lăsând în urmă indicii criptate pentru a fi descifrate de Quentin. Căutarea îl poartă pe Quentin şi pe prietenii săi într-o aventură extraordinară, hilară, dar şi emoţionantă. În final, pentru a da de urma lui Margo, trebuie să înţeleagă mai bine ce înseamnă adevărata prietenie. Şi adevărata iubire.

Regia: Jake Schreier, **Cu:** Nat Wolff, Justice Smith, Jaz Sinclair, Cara Delevingne, Austin Abrams, **Gen film:** Mister, **Durata:** 109 minute, **Premiera în România:** 14.08.2015

Barbie in Rock 'n Royals

Barbie în tabăra de muzică

ANIMAŢIE. Fiţi gata de rock'n'roll cu Barbie! În acest muzical, Barbie™ este Prinţesa Courtney, o prinţesă modernă a cărei lume e dată peste cap când face schimb de vieţi cu Erika, o vedetă rock faimoasă. Două lumi complet opuse şi diferite se vor ciocni în momentul în care, printr-o încurcătură, prinţesa Courtney ajunge la Tabăra de Muzică, iar Erika, la Tabăra Regală. În timp ce conducerea celor două tabere se străduie să repare greşeala, şi Courtney, şi Erika învaţă să se adapteze mediului nou pentru ele, distrându-se şi făcându-şi prieteni noi. Când fetele află că ambele tabere sunt ameninţate cu închiderea, îşi dau seama că e timpul să-şi asume adevărata personalitate şi să se unească pentru un concurs legendar care va arăta că totul e posibil când îndrăzneşti să ai vise mari!

Regia: Karen J. Lloyd, **Cu:** Kelly Sheridan, Chiara Zanni, **Gen film:** Animaţie, Muzical, **Durata:** 84 minute, **Premiera în România:** 14.08.2015

UNDE MERGEM în Arad

CINEMA

CINEMA CITY ATRIUM

- Întors pe dos -3D, orele 14:00, 16:20
- Omul-furnică, orele 15:00, 17:30, 20:00
- Ted 2, orele 19:00
- Barbie în tabără de muzică 14:50, 16:40; 18:30
- Darul, orele 14:20, 20:10, 22:20
- Fantastic 4, orele 14:50, 17:10, 19:40, 22:00
- Lovitura de stânga, orele 13:20; 15:50; 18:20; 20:50, 22:20
- Coconut Micul dragon 3D, orele 13.00
- Magic Mike XXL, orele 20:30
- Minionii -3D, dublat, orele 14:10, 16:10
- Minionii -3D, ora 18:10
- Oraşe de hârtie, orele 14:40, 17:00; 19:20; 21:40
- Misiune: Imposibilă - Naţiunea secretă, orele 13:50, 16:40, 19:30, 22:10
- O tipă...dezastru, orele 16:30, 21:30
- Pixels. O aventură digitală -3D, orele 18:40, 21:00
- Self/less: Transfer de viaţă, orele 14:00, 16:50, 19:10, 21:50

CINEMA CITY GALLERIA

- Întors pe dos -3D, ora 14:20
- Ted 2, ora 22:10
- Barbie în tabără de muzică 13:50, 15:40; 17:30; 19:20
- Clopoţica şi legenda bestiei de nicăieri 3D: 13:00
- Coconut: Micul Dragon -3D, ora 14:40
- Darul, orele 15:50, 18:10, 18:30, 20:30, 22:50
- Fantastic 4, orele 15:00, 17:10, 19:40, 21:50
- Lovitura de stânga14:30, 17:10; 19:50; 22:20
- Minionii -3D, dublat, orele 13:50, 15:50, 17:50
- Minionii -3D, subtitrat,orele 21:10
- Misiune: Imposibilă - Naţiunea secretă, orele 14:40, 17:20, 20:00, 22:40
- O tipă...dezastru, orele 16:30, 19:50
- Omul-furnică -3D, orele 21:30
- Pixels. O aventură digitală -3D, orele 21:30
- Self/less: Transfer de viaţă, orele 13:20, 16:40, 19:10, 21:40

SĂRBĂTORI

- **Sărbătoarea satului Felnac,** ediţia a X-a (14-15 august, la Felnac)
- **Zilele localităţii Almaş** (14-16 august, la Almaş)
- **Praznicul de Pită Nouă la Pecica** (12-16 august)
- **Sărbătoarea portului popular la Cintei** (duminică, 16 august)

EXPOZIŢII

- **GALERIILE DE ARTĂ „DELTA":**
- **„Platforma de lansare",** expoziţie de debut a tinerilor artişti arădeni: grafică – pictură – sculptură (9-17)
- **GALERIA DE ARTĂ „ALFA"** (B-dul Revoluţiei, nr. 90): - **„Târg de artă"** (9-17)
- **SALA CLIO** (str. Horea, nr. 8):
- **„Salonul de vară"** al Asociaţiei „Ion Andreescu" (9-17)
- **COMPLEXUL MUZEAL ARAD** (Palatul Cultural, Piaţa G. Enescu 1):
- **„Arheologia arădeană de-a lungul vremii";** - **„Reptile vii"** (intrarea dinspre Parcul copiilor); - **„Un duel vizual",** expoziţia artiştilor fotografi Dan N. Buruleanu şi Lucian Ionică din Timişoara (Sala Ştiinţele Naturii 2);
- **Sunt obiect de muzeu, caut vizitator** (orele 9-17)
- **MUZEUL DE ARTĂ ARAD** (str. Gh. Popa 2-4, et. II): - **„Tabăra de pictură Bata 2015"** (sala Ovidiu Maitec, orele 9-17); - **Expoziţia permanentă de artă europeană şi românească;** - **Expoziţia „Jurnal evaziv"** - organizator KI şi KF (9-17)
- **GALERIILE „TURNUL DE APĂ":**
- Expoziţia personală de pictură **„Anotimpuri care vin"** a artistului plastic Maria Furnea (9-17)
- **GALERIA TAKACS** (str. Lucian Blaga): - **„Peisaje"** de Mihai Takacs (9-17)
- **GALERIA TURN PRIMĂRIE:**
- Expoziţie personală de pictură Maria Furnea - **„Rugăciuni"** (9-17)

Răcoare la oraş

Unde altundeva să fugi de canicula de pe stradă decât la ştrand. Locul perfect pentru o baie bună şi o bere rece. Doar aşa poţi înfrunta razele mult prea calde ale soarelui. Un aliat bun ar fi totuşi şi o cremă de plajă. FOTO: JA

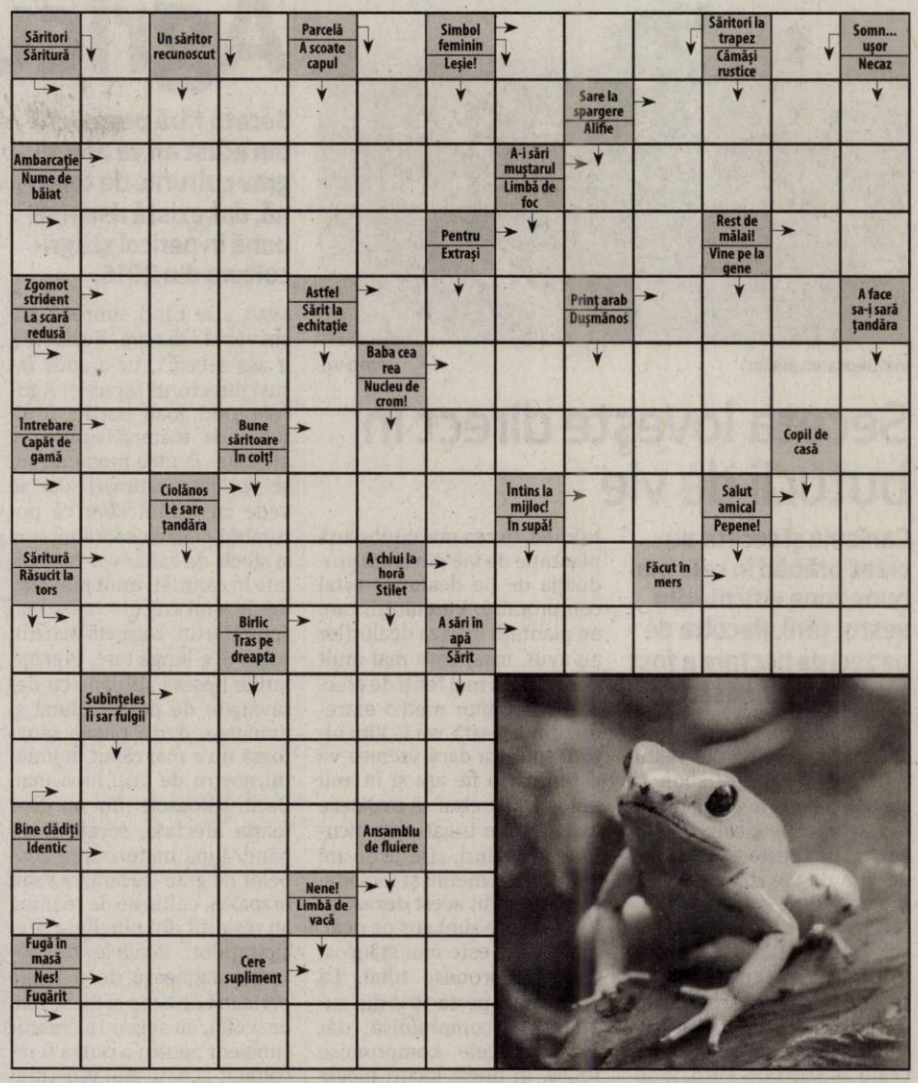

SOLUŢIA INTEGRAMEI DIN NUMĂRUL PRECEDENT

P ■ SAS ■ E ■ CON ■ LANA ■ DULĂU ■ US ■ SORT ■ BERBECI ■ STABIL ■ NI ■ OAS ■ OT ■ CARACUL ■ T ■ GREU ■ SO ■ IR ■ RA ■ O ■ NIT ■ BB ■ DOAR ■ LS ■ URI ■ AREST ■ TO ■ INICI ■ CAS ■ CAVAL ■ MIORITA ■ NIC ■ BA ■ LAN ■ TAS ■ O ■ EMUL ■ TA ■ URCA ■ BALMOS ■ BARSANA

AZI LA CINEMA CITY

ATRIUM

Cu Jason Bateman, Joel Edgerton, Rebecca Hall FOTO: FAN

„DARUL"

Simon şi Robyn au o viaţă perfectă. Totul se schimbă când cei doi îl întâlnesc pe Gordo, o cunoştinţă din liceu a lui Simon. Bărbatul se insinuează în viaţa cuplului, iar curând se va vedea că intenţiile sale nu sunt dintre cele mai bune. Filmul explorează impactul pe care îl poate avea trecutul negativ a două persoane asupra prezentului lor şi victimele colaterale pe care le crează acest trecut.

AZI LA CINEMA CITY

GALLERIA

Un film în regia lui Josh Trank FOTO: FAN

„FANTASTIC 4"

Cei Patru Fantastici, o relansare contemporană a uneia dintre cele mai longevive echipe Marvel, are în centru patru renegaţi care se teleportează într-un univers alternativ şi plin de pericole, unde suferă modificări fizice dramatice. Vieţile lor se schimbă ireversibil, iar echipa trebuie să înveţe să-şi stăpânească noile şi uimitoarele abilităţi şi să colaboreze pentru a salva Terra.

VĂ INVITĂM LA...

Sărbătoarea portului popular la Cintei

Peste 70 de femei cu numele Maria vor participa la promovarea costumelor populare ale zonei.

Evenimentul începe cu Sfânta Liturgie FOTO: ARADON

CINTEI. De Sfântă Mărie, la Cintei (Comuna Zărand) se va desfăşura o acţiune de promovare a tradiţiilor şi portului popular local. După oficierea slujbei religioase, în curtea bisericii va începe, la ora 12,00, manifestarea. Circa 70 de doamne şi domnişoare care poartă numele Maria, vor fi prezente, îmbrăcate în costumele populare ale zonei. Potrivit tradiţiei spun organizatorii, la Cintei există două modele de port popular femeiesc, unul purtat de fetele nemăritate şi unul purtat de femeile măritate. Acestea se deosebesc prin faptul că fetele nemăritate poartă pe cap o «primă», o «ceapţă» peste cocul părului şi la gât un colier făcut din «taleri», în vreme ce femeile măritate purtau pe cap doar un batic, căruia i se spunea «cârpă». De asemenea, portul fetelor nemăritate era mult mai viu colorat decât al femeilor măritate.

Evenimentul începe sâmbătă dimineaţa, la ora 9:00, cu Sfânta Liturghie, iar mai apoi, de la ora 12:00, în curtea bisericii va avea loc evenimentul cu prezentarea portului popular tradiţional. **JA-S.T.**

FILME ÎN WEEKEND LA TV

SÂMBĂTĂ

- **Walesa (HBO, ora 20.00);** - **Umilirea (DIGI FILM, ora 20.00);** - **Herbie, maşinuţa buclucaşă (DIVA, ora 20.00);** - **Rahtime (TVR 2, ora 20.10);** - **Happy Feet: Muble, cel mai tare dansator (PRIMA, ora 20.30);** - **Codul lui Da Vinci (PRO TV, ora 20.30);** - **Arsenalul seducţiei (PRO CINEMA, ora 20.30);** - **Arlen Faber (FILM CAFE, ora 21.00);** - **Piedone la Hong Kong (TVR 1, ora 21.10);** - **Minunea dragostei (CINEMAX, ora 21.15);** - **Borat (HBO COMEDY, ora 21.30);** - **Virgin la 40 de ani (TV 1000, ora 21.30);** - **Joc periculos (DIGI FILM, ora 21.55);** - **În echipă (DIVA, ora 22.00)**

DUMINICĂ

- **Totul despre Schmidt (HBO COMEDY, ora 19.30);** - **I Origins (HBO, ora 20.00);** - **Adela (TVR 2, ora 20.10);** - **Dragoste cu dus-întors (NAŢIONAL, ora 20.15);** - **Capcana (ANTENA 1, ora 20.30);** - **Agentul 007 contra Golden Eye (PRO TV, ora 20.30); Liceenii (PRO CINEMA, ora 20.30);** - **Tatăl miresei (DIVA, ora 21.00);** - **Aurora boreală (TVR 1, ora 21.10);** - **Răsărit de soare (FILM CAFE, ora 21.30);** - **Shaft (DIGI FILM ,ora 21.50);** - **Fantasticii (AMC, ora 22.00);** - **Strania poveste a lui Benjamin Button (TCM, ora 22.00);** - **Ochii (KANAL D, ora 22.15)**

CĂRŢI NOI ÎN LIBRĂRII

„TRENUL-FANTOMĂ CĂTRE RĂSĂRIT", DE PAUL THEROUX

În septembrie 1973, Paul Theroux părăsea gara londoneză Victoria pentru a porni într-o călătorie cu trenul de-a lungul Europei şi Asiei, până în Japonia şi înapoi. Neobişnuita odisee a lui Theroux a devenit o carte clasică a literaturii de călătorie. După 33 de ani, Theroux repetă această aventură, observând cum s-au schimbat între timp atât zonele pe care le străbate din nou cu trenul, cât şi el însuşi. „Trenul-fantomă către Răsărit" descrie noua călătorie, printr-o Europă de Est încă buimăcită de comunism, prin tensionata, dar înfloritoarea Turcie, prin Caucaz, unde Georgia pare să meargă înapoi spre feudalism, în timp ce Azerbaidjanul se desfată în capitalismul alimentat de petrol.

„SINGURUL FINAL FERICIT PENTRU O POVESTE DE DRAGOSTE E UN ACCIDENT", DE JOÃO PAULO CUENCA

Shunsuke Okuda, un cuceritor incurabil, îşi creează o altă identitate pentru fiecare nouă iubită pe care o cunoaşte prin barurile Cartierului Roşu din Tokyo. Asta până în noaptea când o întâlneşte pe Iulana, chelneriţa sosită dintr-un oraş românesc aflat pe malul Mării Negre, imposibil de blondă şi de înaltă şi de străină de oraşul lui, în care toţi vin să fie uitaţi şi să devină invizibili.

JURNAL ARĂDEAN

În aşteptarea ploilor FOTO:V.O.

Seceta loveşte direct în butucii de vie

Canicula şi seceta au creat prăpăd în cele mai bune zone viticole din vestul ţării. Recolta de pe zeci de hectare a fost total compromisă.

ARAD. Podgoria Aradului este cea mai cunoscută din vestul ţării, iar specialiştii spun că strugurii pentru cel mai bun vin se fac pe dealurile din zonă. Sunt peste 3.000 de ha de viţă de vie din care, prin programul de restructurare - reconversie a plantaţiilor viticole, au fost replantate, în urmă cu 2 ani, cu viţă de vie cu soiuri pentru struguri de vin, aproape 2000 de ha. Pentru reconversie s-a achitat peste 25.500.000 euro, judeţul Arad fiind din acest punct de vedere printre primele 3 judeţe din România care au realizat această suprafaţă şi au atras această sumă din fonduri UE.

Recolte compromise

Canicula şi seceta prelungită au lovit, însă, tocmai în aceste zone. În cea mai cunoscută plantaţie de vie din zonă producţia de pe dealuri e total compromisă. Viticultorii care au plantaţii la baza dealurilor au avut, însă, ceva mai mult noroc, fiind mai feriţi de efectele condiţiilor meteo extreme din această vară. Viticultorii spun că dacă vremea va continua să fie aşa şi în anii viitori vor trebui să realizeze instalaţii de irigat prin picurare pe dealuri. „De 32 de ani lucrez în domeniu şi niciodată nu am trăit acest dezastru. Parcele care sunt sus pe deal, unde solul este mai stâncos, sunt compromise total. La ora actuală peste 30% din suprafaţă e compromisă, dar avem parcele compromise 100%. În unele locuri ploaia nu mai ajută chiar dacă va veni în zilele următoare", a declarat Geza Balla, viticultor. „E nevoie ca în următorii ani să avem un proiect pentru amenajarea unor instalaţii de irigare prin picurare, la fel cum există în multe ţări europene" , a mai precizat renumitul viticultor. **JA-M.A.**

Reclamă peste hotare

Vinurile produse în cea mai cunoscută fabrică de vinuri din Arad ajung atât în România, cât şi în multe ţări ale Uniunii Europene, printre care Germania, Franţa, Anglia, Ungaria ori Belgia, şi chiar în Asia, în special în China. Cele mai utilizate soiuri pentru vinuri albe sunt Fetească Regală, Muscat Ottonel, Riesling, Sauvignon, iar pentru vinurile roşii Pinot Noir, Cabernet Sauvignon, Merlot, Cadarcă Neagră, Burgund mare.

Agricultura, în colaps

Seceta fără precedent din acest an va afecta grav culturile de toamnă, dar există riscul să pună în pericol şi agricultura din 2016.

Recoltele de toamnă vor fi dezastruoase FOTO: JA

ARAD. „De când sunt eu, nu am văzut aşa ceva. Nu am trăit aşa secetă", ne-a spus însuşi directorul Direcţiei Agricole Arad, Ioan Martin. „Culturile de toamnă sunt grav afectate. Pentru moment, nu se pot face estimări, dar se vede cu ochiul liber că porumbul, floarea-soarelui, soia şi sfecla de zahăr vor fi recoltate în cantităţi mult mai mici decât anul trecut", ne-a mai spus Martin. E secetă mare în Arad. Şi e lungă tare. Precipitaţiile lipsesc aproape cu desăvârşire de peste o lună şi jumătate, dar o ploaie sănătoasă nu a mai căzut în judeţul nostru de prin luna mai. Dacă păioasele nu au fost foarte afectate, seceta începând după maturizarea boabelor de grâu, secară, orz sau orzoaică, culturile de toamnă au resimţit din plin lipsa precipitaţiilor. Boabele de porumb stagnează de o lungă perioadă de timp şi nu se mai dezvoltă, iar soia nu a crescut suficient pentru a putea fi recoltată. „La nivelul judeţului avem însămânţate aproximativ 122.600 de hectare de porumb, 25.700 de hectare de floarea soarelui, 1.900 de hectare de soia şi 2.100 de hectare de sfeclă de zahăr. Dacă avem noroc, poate reuşim să facem un pic de producţie la floarea soarelui, dar la porumb va fi devastator", prezice şeful agriculturii din Arad. Situaţia este dramatică pe alocuri. De exemplu, din zona Zimandul Nou au fost raportate culturi afectate în proporţie de nici mai mult, nici mai puţin decât 80 la sută. Un procent uriaş, care nu lasă loc de interpretări sau de speranţe.

Totul depinde de zonele în care au fost înfiinţate culturile, după cum ne-a spus Ioan Martin. „În zonele joase ale judeţului, acolo unde pânza freatică este la o adâncime mică faţă de nivelul solului, pământul şi-a mai tras umiditate din apă subterană şi a dezvoltat plantele. Însă în zonele înalte, cu soluri nisipoase, unde pânza freatică este la adâncime mare, e prăpăd", explică directorul Direcţiei Agricole.

Rămânem fără furaje

Vestea cea mai proastă referitoare la secetă şi la culturile slabe care sunt aşteptate vine dinspre sectorul zootehnic. Există riscul ca arădenii care cresc animale să nu aibă cu ce să le hrănească la iarnă. „Mă gândesc cu groază la perioada de stabulaţie, când animalele vor trebui hrănite. Crescătorii sunt cei mai afectaţi de secetă. Pentru că dacă au avut ei teren însămânţat, culturile vor fi foarte slabe. Iar dacă vor trebui să cumpere porumb, le va fi din nou foarte greu. Pentru că, cel mai probabil, preţul va creşte din cauza culturilor foarte slabe. Şi, ca şi crescător de animale, nu ai variantă. Trebuie să cumperi hrană pentru ele, altfel îţi mor de foame iarna în grajd", spune Ioan Martin. Acesta îi sfătuieşte pe crescătorii de animale să ia toate măsurile de precauţie şi să adune tot ce poate fi folosit ca şi hrană pentru bovine, porcine şi ovine. „Să strângă oamenii paiele de la cereale, să le adune, altfel vor fi probleme cu furajele pentru animale", sfătuieşte directorul.

Agricultura, în pericol

O altă mare problemă cauzată de seceta prelungită este reprezentată de lucrările agricole de vară. Practic, inclusiv culturile de anul viitor sunt puse în pericol de această perioadă lungă fără ploi. „Pământul este tare ca piatra. Trebuie pregătit terenul pentru însămânţarea culturilor de rapiţă şi păioase. În condiţiile astea, nici măcar nu se poate pregăti terenul. La cât de tare este, pământul strică utilajele. Să nu mai pomenim faptul că, dacă se face însămânţarea pe astfel de secetă, sămânţa nu va germina în veci. Avem neapărat nevoie de ploaie. Chiar dacă apa nu va mai putea schimba culturile de porumb, soia sau floarea soarelui, va ajuta la pregătirea terenului pentru culturile viitoare. Altfel, nici nu vreau să mă gândesc ce se va întâmpla", crede Ioan Martin. **JA-A.G.**

Fără irigaţii

Poate că efectele devastatoare ale secetei din acest an ar fi putut fi contracarate într-o oarecare măsură dacă agricultorii noştri îşi dădeau interesul pentru realizarea unor instalaţii de irigare. În judeţul Arad avem aproape 30 de mii de hectare care ar putea fi irigate. Însă numai 130 chiar au fost irigate, potrivit datelor Institutului Naţional de Statistică. Costul mare al unor astfel de instalaţii, dar şi comoditatea agricultorilor arădeni au făcut ca, în acest moment, culturile să stea la mâna vremii.

Canalul Morilor a secat. Trăiască Mureşelul!

PÂNCOTA. Nu mai e apă în canal. Canulul Morilor care altădată se revărsa peste terenurile oamenilor din zonă a secat. „De la Seleuş încolo încep problemele serioase. A scăzut extrem de mult debitul de apă în canal, în unele locuri fiind chiar secat. Nu avem ce face decât să aşteptăm ploile", a precizat Mircea Purcaru, directorul ANIF. La fel cum sunt obligaţi să facă şi cei cu pescăriile, care foloseau canalul ca resursă de apă. Nu se pune problema de a alimenta canalul pentru că râul Crişul Alb, de unde vine apa de pe canal, este şi el cu 40 cm sub nivelul normal.

Mureşelul are apă de vânzare

O cu totul altă poveste pentru Mureşel. ANIF vinde în continuare la unguri apă pentru irigat fără nici o restricţie. Se pompează din Mureş atât cât este nevoie. Chiar dacă debitul râului a scăzut la jumătate din valorea normală a lunii august, conducerea ANIF susţine că nu e nici o problemă pentru a lua apă din râu pentru a fi dusă pe Mureşel. Odată ajunsă pe canal, apa e marfă de vânzare, aduce „bani frumoşi" susţine Mircea Purcaru. Cea de pe Mureş, chiar dacă tot la unguri ajunge, nu se converteşte în bani. E pe gratis. Singura problemă care ar putea apărea (dacă nu a fost încă confirmată) ar fi afectarea biosistemului de pe râu, determinată de scăderea drastică a nivelului apei. Dar acest subiect e unul de mediu care nu prea interesează la modul serios, nu atunci când e pus în balanţă cu banii. **JA-M.A.**

Mureşelul nu e afectat de canicula FOTO: JA

Roşiile s-au ofilit de la căldură FOTO:V.G.

Piaţa s-a topit de la prea multă căldură

ARAD. Bani pierduţi, muncă în zadar şi marfă stricată pe mese. Acesta este bilanţul canicule prin pieţe. Comercianţii din pieţele Aradului sunt afectaţi la buzunar de temperaturile prea ridicate. Nu sunt nici cumpărători prea mulţi, iar marfa nu poate fi păstrată prea mult timp. „Dacă nu am vândut până la orele 11:00-12:00, piaţa e gata. În zilele astea am dus acasă ce a mai rămas şi le dau la găini, la porci. Să nu le arunc", spune un comerciant din judeţ.

Au încercat şi să coboare preţurile, dar tot fără efect, nu sunt cumpărători. Canicula îi ţine şi pe aceştia departe de piaţă. Majoritatea preferă să îşi facă cumpărăturile de la supermarket, e mai răcoare. „Nu mai merită să vii până la Arad. Nu îţi scoţi nici drumul pe căldurile astea. Dar stai şi te gândeşti ce să faci cu atâta marfă. Nu poţi să o vinzi de acasă, că acolo nu vrea nimeni să o cumpere. Deşi am fructe bune, le dau ieftin, dar ...", spune cu năduf o pieţară venită tocmai de la Miniş. Încearcă fiecare să le mai stropească cu apă, să le ferească de căldură, dar e cam greu la 38 de grade, temperatură care, cu siguranţă, creşte vertiginos sub copertine.

Şi pe lângă aceste necazuri mai au şi grija altor culturi de grădină sau de câmp care sunt compromise din cauza arşiţei care usucă tot în calea ei. **JA-M.A.**

Camioanele, interzise pe drumurile din Arad

Codul portocaliu de caniculă a fost prelungit de meteorologi pentru judeţul Arad până vineri inclusiv.

ARAD. Cinci judeţe din vestul ţării - printre care şi Arad - se află sub cod portocaliu de caniculă până vineri inclusiv. Mai exact, Administraţia Naţională de Meteorologie a prelungit codul portocaliu de caniculă pentru judeţele Arad, Satu Mare, Bihor, Timiş şi Caraş-Severin. În aceste judeţe vor fi în continuare temperaturi maxime de 37...38 de grade, iar disconfortul termic se va menţine deosebit de accentuat.

Unul dintre segmenelte cele mai afectate de codurile emise de meteorologi este cel al transporturilor. De aproximativ o săptămână de zile Compania Naţională de Autostrăzi şi Drumuri Naţionale din România a anunţat că interzice circulaţia autovehiculelor cu masa mai mare de 7,5 tone pe drumurile naţionale şi pe autostrăzile din judeţul nostru. Restricţia se aplică transporturilor grele şi este valabilă între orele 12:00 şi 20:00. Aceeaşi restricţie a fost emisă şi de Consiliul Judeţean Arad care, în baza unei hotărâri, interzice circulaţia camioanelor pe drumurile judeţene în zilele în care au fost emise atenţionări de caniculă. Atât pe drumurile naţionale, cât şi pe cele judeţene, sunt anumite transporturi care sunt exceptate de la restricţie: transporturile de persoane, transporturile de animale vii şi de produse perisabile de origine animală şi vegetală, vehicule care participă la intervenţii în caz de forţă majoră, transporturi funerare, transporturi poştale, transporturi de echipamente de prim ajutor, transporturi pentru distribuire de carburanţi, transporturi de mărfuri sub temperatura controlată, transporturi pentru tractări vehicule avariate, transporturi pentru distribuirea de apă şi hrană în zonele calamitate, transporturi cu vehicule specializate destinate prin construcţie salubrizării, transporturi apă îmbuteliată şi transporturi produse provenite din exploatări agricole. **JA-A.G.**

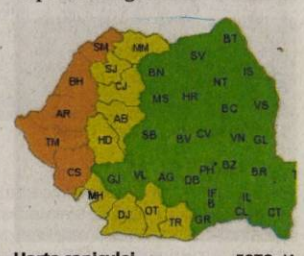

Harta canicule FOTO: JA

Sport

„Festivalul arădean de şah şi-a câştigat locul între cele mai valoroase întreceri de profil"

Alin Câmpeanu, Şah Club Vados Arad

147

concurenţi s-au înscris până în prezent pentru probele individuale de 5 Km, respectiv, 10 Km la Cursa cu Obstacole RedRun 2015, organizată în premieră în oraşul nostru, duminică, 30 august, cu prilejul Zilelor Aradului. Pentru întrecerea pe echipe au accesat 9 formaţiuni, înscrierile având punct terminus data de 28 august.

O arădeancă participă la Openul Bulgariei

PANAGHIURISTE. Tenismena arădeană Andreea Dodean (25 ani) este unul dintre cei 4 emisari ai României la Openul Bulgariei la tenis de masă. Concursul face parte din Circuitul ITTF World Tour şi se va desfăşura între 19-23 august. Clasată pe locul 371 mondial, sora mai mică a Danielei Dodean, ce s-a transferat, în această vară, în liga a doua din Italia, la ASV Eppan, va evolua doar în proba de simplu la openul bulgar. **JA-D.L.**

„Împarte dreptatea" FOTO: FAN

Pecica-Lipova, în Supercupă

ŞIRIA. Sâmbătă, de la ora 17,30, pe teren neutru, adică la Şiria, va avea loc meciul dintre Progresul Pecica şi Şoimii Lipova, contând pentru Supercupa Aradului 2015. Va fi un meci al ambiţiilor şi orgoliilor, mai ales că şi în campionat cele două echipe s-au luptat - o dată chiar de trei ori - pentru primul loc al clasamentului.

Confruntarea va fi oficiată de o brigadă de arbitrii divizionară: Mircea Ardelean - centru, Casian Băla şi Marius Alexa - asistenţi. Doru Herţeg îi va observa pe cei trei „cavaleri ai fluierului". **JA-L.S.**

Zubov, noul campion la Arad Open

Favoritul numărul unu a câştigat a 8-a ediţie a turneului de şah.

ARAD. Favorit nr. 1 la Arad, marele maestru Alexander Zubov a câştigat cea de-a opta ediţie a turneului care anul acesta s-a desfăşurat sub denumirea Banca Feroviara - Astra Open. Şahistul ucrainean a terminat turneul neînvins cu 7,5 puncte, având şase victorii şi trei remize. La egalitate de puncte cu campionul, dar cu coeficienţi de departajare inferiori, s-au situat maestrul internaţional (IM) Lucian Miron şi marele maestru (GM) azer Ulvi Bajarani, ambii cu un start mai greoi, dar cu un finiş în forţă.

Cel mai bun veteran în turneu a fost declarat maestrul internaţional sârb Srdjan Cvetkovic, iar cea mai buna jucătoare - marea maestră Corina Peptan. Cei mai buni juniori: Toma Radu (Şah Club Braşov) la U18, Martin Nayhebaver (Slovacia) la U16, Deac Bogdan (Rm. Vâlcea) la U14, Ognean Mihnea (Tg. Mureş) la U12. Cei mai buni juniori arădeni: Bianca Crăciun la F16, Samuel Butuşină la B16, Lorena Guiu la F12 şi Victor Moţiu la B12.

Momentul cel mai aşteptat: festivitatea de premiere FOTO: FAN

Viitorul sună bine

La turneele de copii, la U8, campion a fost Răzvan Unguroiu (Şah Club Vados), care a dominat autoritar turneul terminând cu 8,5 puncte din 9 partide. Pe podium s-au mai clasat Răzvan Buzuriu (Vados) şi Raul Covrig (Sighetu Marmaţiei), ambii cu 6,5 p. La fete podiumul a fost: 1.Vasiu Hannah (Cluj Napoca), 2.Victoria Bargan (Rep. Moldova) şi 3.Ioana Covaci (Vados).

Turneul de U10 l-a avut ca protagonist pe David Nicodin (Vados), care s-a impus clar cu 7,5 puncte. Pe locurile doi şi trei s-au clasat arădenii Cosmin Lup şi Filip Magold. La fete: 1.Irisz-Hanna Hejja (Sighetu Marmaţiei), 2.Alexandra Kiss (Timişoara), 3.Denisa Ciubăncan (Cluj Napoca). **JA-D.S.**

Au pus umărul

Festivalul nu se putea desfăşura fără sprijinul Primăriei Municipiului Arad, Centrului Municipal de Cultură, Astra Vagoane Călători, Banca Comercială Feroviara, Universitatea Aurel Vlaicu, Bavaria Cars Arad, Sardori, SIS Events.

Adamescu salvează onoarea

Cristina Adamescu este singura româncă ajunsă în sferturi la Trofeul „Ilie Năstase".

Cristina Adamescu este speranţa tricoloră FOTO: D. MUNTEANU

ARAD. Două românce, din cele 9 (extrem de puţine faţă de anii trecuţi) aflate pe tabloul principal a ediţiei cu numărul 11 a turneului de tenis feminin cu premii de 10.000 de dolari, au evoluat, ieri, în turul secund. Dacă Gabriela Ruse (locul 919 WTA) nu a reuşit surpriza în faţa favoritei principale, slovena Tamira Zidansek (494 WTA), cedând cu un dublu 3-6, după ce a condus cu 3-1 în primul set, respectiv 3-0 în setul secund, Cristina Adamescu (728 WTA; favorită 7) a salvat onoarea româncelor, 6-1, 6-4 cu nemţoaica Ina Kaufinger (1124).

Pe tabloul de dublu, parcursul frumos al arădencei Rebeca Mitrea, în cuplu cu cehoaica Petra Melounova, s-a oprit în semifinale, 1-6, 4-6 cu perechea Gabriela Ruse/Jaqueline Cristian. **JA-D.L.**

Programul zilei

Terenul central
ora 15.00
Finala dublu: Cristian/Ruse vs Ghiţescu/Stresnakova (ROU/SVK)
ora 17.30: Zidansek (SLO) vs Cuk (SLO)

Terenul 1
ora 17.30: Adamescu vs Spigarelli (ITA)

Terenul 3
ora 16.00: Nagymihaly (HUN) vs Kachar (SRB)
ora 17.30: Olakova (SVK) vs Skamlova (SVK)

Juniorii utişti vor în Elită

ARAD. FRF a modificat sistemul de desfăşurare al campionatelor juniorilor A şi B. Vechiul sistem a fost înlocuit de două campionate, cel de elită şi cel clasic. În prima categorie intră echipele clasate pe locurile 1-3 sezonul trecut, iar dincolo, celelalte.

UTA ar fi intrat în a doua categorie, însă retragerea celor de la Metalul Reşiţa a creat un loc liber, de care roş-albii ar vrea să profite. „Dorinţa noastră e de a participa cu ambele grupe în Campionatul de Elită", a spus Florian Voinea.

Juniorii A de la UTA Bătrâna Doamnă sunt conduşi de cuplul Dan Stupar - Adi Ungur, supervizaţi de Francisc Tisza, iar la juniori B, antrenor e Costel Bogoşel, ajutat de Alex Nistor şi Cristian Ţigan. **JA-D.S.**

N. Sebiş, sub altă „umbrelă"

BUCUREŞTI. „Încolţită" de organele statului, Asociaţia Clubul Sportiv Naţional Sebiş s-a transformat, peste noapte, într-o altă entitate fotbalistică, Clubul Sportiv Naţional Sebiş (a dispărut „Asociaţia"), care a primit „binecuvântarea" FRF pentru participarea în viitorul sezon al Ligii 3. Spre uşurarea primarului-jucător Gheorghe Feieş.

Gheorghe Feieş FOTO: JA

Astfel, Comitetul de Urgenţă al FRF, în temeiul art. 68 din Regulamentul de Organizare a Activităţii Fotbalistice, ia act de Referatul Unităţii de Management Licenţe şi Afilieri şi aprobă cesionarea dreptului de participare în competiţii de la cluburile de drept privat la cluburile de drept public, urmând ca structurile sportive de drept public să fie afiliate la FRF şi să se subroge în drepturile şi obligaţiile cluburilor de drept privat.

Speţa se referă la trei echipe: Sport Club Municipal Piteşti, Clubul Sportiv Naţional Sebiş şi Clubul Sportiv Municipal Lugoj. **JA-D.S.**

Liga I, etapa 7, pe micul ecran

ARAD. Nici bine nu s-au stins ecourile „intermediarei" din Liga I la fotbal, în care am avut parte de duelul european dintre Astra şi Steaua - câştigat de giurgiuveni, scor 2-0, la capătul unui meci cu grave decizii de arbitraj - , că vine peste noi etapa cu numărul 7: Astăzi - ora 21, Petrolul Ploieşti - FC Botoşani; Sâmbătă - ora 18,30, ACS Poli Timişoara - CSU Craiova; ora 21, Steaua - FCM Tg. Mureş; Duminică - ora 18,30, FC Voluntari - Astra Giurgiu; ora 21, CSM Iaşi - Dinamo; Luni - ora 18,30, Viitorul Constanţa - Concordia Chiajna; ora 21, Pandurii Tg Jiu - CFR Cluj. **JA-D.S.**

Baremurile se dau la teren

ARAD. O modificare importantă votată în ultima şedinţă a Biroului Executiv al Asociaţiei Judeţene de Fotbal (AJF) Arad vizează componenţa oficialilor la jocurile de Liga V. După cinci sezoane cu doi observatori, unul de joc şi altul de arbitraj, în „Onoare" brigada va avea un singur observator, care îndeplineşte ambele sarcini.

Dacă până sezonul trecut, cluburile aveau varianta achitării baremurilor prin contracte, din această toamnă arbitrii şi observatorii, la toate nivelurile, vor fi remuneraţi direct la teren. „Baremurile vor fi fixe, cu transportul şi masa incluse. Echipele nu mai ţin contabilitatea şi nici AJF n-o mai face", a explicat secretarul general Vasile Rad. Acesta a prezentat şi sumele per brigadă, aprobate de „Executiv": 675 lei - Liga IV, 460 lei - Liga V, 380 lei - Liga VI, 240 lei - juniori A1, 180 lei - juniori C, 120 lei - juniori D şi E.

Această decizie are darul de a mai diminua din datoriile pe care unele grupări fotbalistice din judeţ le aveau an de an la capitolul plata arbitrajelor. **JA-D.S.**

Vasile Rad FOTO: FAN

russmedia
new. every day.

Russmedia Press, editorul cotidianului Jurnal arădean, parte a grupului multinaţional Russmedia Press, care îşi desfăşoară activitatea în domeniul presei locale tipărite

CAUTĂ

Distribuitori de presă (în cutii poştale) pentru Vladimirescu.

Cerinţe:
Seriozitate;
Dinamism;
Conştinciozitate.

Se oferă:
Salariu atractiv;
Timp de lucru 2 ore.

Informaţii suplimentare la telefon:0257/212.032 sau 0728.284.737, de luni până vineri între orele 9 şi 17.

Şcoala Postliceală F.E.G. Arad
Admitere 2015-2016

Specializări:
1. Asistent medical generalist;
2. Asistent medical de farmacie;
3. Asistent medical de igienă;
4. Asistent medical de laborator;
5. Asistent medical de radiologie;
6. Asistent medical de nutriţie şi dietetică;
7. Asistent medical de balneofiziokinetoterapie;
8. Asistent pentru ocrotirea persoanelor vârstnice;
9. Ergoterapeut.

Se pot înscrie absolvenţi de liceu cu sau fără diplomă de bacalaureat, durata studiilor fiind de 2/3 ani. Diplomele sunt recunoscute în ţară şi în străinătate.

Înscrierile se fac de luni până vineri între orele 08.00-16.00, la Colegiul Economic Arad, Piaţa George Enescu, nr. 2.

Informaţii telefon: 0760 663 937; 0745 320 623.

(170665)

RESTAURANTUL HOTELULUI BEST WESTERN CENTRAL Arad

angajeaza:

AJUTOR BUCATAR

- pregatire de specialitate
- experienta pe post similar de minim 2 ani
- domiciliul in Municipiul Arad

OSPATAR

- pregatire de specialitate
- experienta in domeniu de minim 2 ani
- cunoasterea unei limbi de circulatie internationala
- domiciliul in Municipiul Arad.

CV-urile se depun la sediul societatii din Arad, Str. Horia nr. 8 (179102)

Societate Comerciala PRODUCATOARE DE MOBILA

ANGAJĂM

TÂMPLAR MECANIC; TÂMPLAR MANUAL

LUCRĂTORI în sectorul finisaje mobilă

Vopsitori (femei şi bărbaţi)

Inf. La tel: **0722 591 489** (613252)

Puterile doamneu Aurica va ajuta sa scapati de farmece de blesteme, dezleaga cununii legale, vindeca boli, vindeca betia, rezolva spor in afaceri.

Apelati cu incredere

0753704462; 0731203412 (179097)

ANUNŢ PUBLICITAR

Oraşul Ineu prin Consiliul local al oraşului Ineu, cu sediul în Ineu, str. Calea Republicii, nr. 5, jud. Arad, anunţă scoaterea la licitaţie publică deschisă cu strigare pentru constituirea unui drept de superficie, cu titlu oneros asupra unui imobil.

- **Organizatorul licitaţiei publice deschise cu strigare - denumirea şi sediul proprietarului :** Oraşul Ineu prin Consiliul local al oraşului Ineu, cu sediul în Ineu, str. Calea Republicii, nr. 5, jud. Arad ;
- **Identificarea terenului pe care se constituie dreptul de superficie şi scopul constituirii dreptului de superficie :** imobilul teren în suprafaţă de 6.535 mp. care aparţine domeniului privat al Oraşului Ineu, înscris în CF nr. 305752 al localităţii Ineu, cu nr. Cadastral 305752, situat în intravilanul Oraşului Ineu, str. Calea Republicii, nr. 2BIS, judeţul Arad, în vederea construirii unui supermagazin ;
- **Locul, data şi ora începerii licitaţiei :** Primăria oraşului Ineu, Str. Calea Republicii, nr.5, în sala de şedinţe, etaj. I, **31.08.2015,** începând cu **ora 16,00**.
- **Locul, data şi ora limită până la care se pot depune cererile de participare la licitaţie :** Primăria oraşului Ineu, Str. Calea Republicii, nr. 5, la registratură, **31.08.2015**, ora **15,00;**
- **Valoarea garanţiei de participare la licitaţie:** 10 % din preţul minim de pornire al licitaţiei;
- **Taxa de participare la licitaţie:** 2.000 lei;
- **Preţul documentaţiei de licitaţie şi locul de unde se poate procura:** 1.000 lei, ; se poate procura de la sediul Primăriei oraşului Ineu, Str. Calea Republicii, nr. 5, la secretariatul de la et. I.
- **Preţul de pornire al licitaţiei şi tipul acesteia :** preţul minim de pornire a licitatiei este de **309 EURO/imobil/lună;** procedura de licitaţie - licitaţie publică deschisă cu strigare ;
- **Datele de contact ale persoanei desemnate să ofere relaţii suplimentare cu privire la desfăşurarea licitaţiei :** ing. Sima Radu, tel. 0257/511550;

PRIMARUL
ORAŞULUI INEU,
CĂLIN - ILIE ABRUDAN (185823)

ANUNT

SPITALUL ORASENESC LIPOVA, cu sediul in localitatea LIPOVA, str. AUREL VANATU, nr 11, judetul ARAD organizează **concurs** pentru ocuparea **functiilor vacante contractuale, de:**

ASISTENT MEDICAL PRINCIPAL SECTIA INTERNE, 1 POST
INGRIJITOARE CURATENIE SECTIA INTERNE,1 POST

Concursul se va desfasura astfel:

- **Proba scrisa** in data de **07 SEPTEMBRIE 2015, ora 10.00** ,
- **Proba interviu** in data de **07 SEPTEMBRIE 2015, ora 13.00**

Pentru participarea la concurs candidatii trebuie sa indeplineasca unrmatoarele onditii:

-asistent medical principal – diploma de scoala sanitara postliceala,examen pentru obtinerea gradului principal,5 ani vechime ca asistent medical

-ingrijitoare curatenie – scoala generala

Candidatii vor depune dosarele de participare la concurs pana la data de: 28 AUGUST 2015, ora 16.00 , la sediul Spitalului Orasenesc Lipova serviciul Resurse Umane.

Relaţii suplimentare la sediul: Spitalului Orasenesc Lipova,str. Aurel Vanatu nr.11, persoana de contact: Chisan Simona telefon : 0257563047 , E-mail : spital.lipova@gmail.com . (178377)

GARSONIERE

- **Cumpăr garsonieră,** apartament 1 cameră, banii jos, 0755.483.216, 0746.055.126. 117416
- **Vând garsonieră** zonă centrală, ocupabilă imediat. Tel. 0756.798.258. 186813

AP.1 CAMERĂ

- **Vând apartament** 1 cameră şi dependinţe, zona Vlaicu, 0357/425741; 0770.348.681. 157518

AP.2 CAMERE-ARAD

- **Cumpărăm apartament** 2- 3 camere, garsoniere. PLATA PE LOC!!! 0744.849.390. 842293
- **Cumpăr apartament** 2- 3 camere, plata pe loc, 0746.055.126, 0724.512.512. 117418
- **Persoană fizică** cumpăr apartament 2 camere cu banii jos!!! Ofer preţul corect. Fără agenţii imobiliare, 0772.155.210. 989614
- **Vând apartament** 2 camere etaj II, P-ţa Romană cu mobilă, utilităţi şi garaj legal construit. Telefon 0723.763.027. 176407
- **Vând apartament** 2 camere, neamenajat, în Arad, I.Maniu P3, parter. Tel. 0744.142.035. 186818

AP.3 CAMERE-ARAD

- **Vând apartament** 3 camere la casă, central, preţ 55.000 Euro, 0744.775.055. 176490
- **Vând apartament** 3 camere, decomandat, amenajat, etaj 2, Imaşului, Bl. 4, Micălaca, suprafaţă 100 mp, preţ 55.000 Eur/negociabil. Tel. 0741.158.777. 179410

AP.3 CAMERE-JUDEŢUL ARAD

- **Vând urgent** în Moneasa, apartament 3 camere, dependinţe (balcon închis, termopan), 70 mp, parţial mobilat, garaj, 25.000 Eur, negociabil. Tel. 0740.064.705. 186812

APARTAMENT LA CASĂ

- **Vând apartament** 2 camere, bucătărie, spais şi duş, demisol, ☎0758.478.802. 171048
- **Vând ultracentral,** în imobil cu un etaj, 1 apartament 4 camere, dependinţe- 114 mp, 1 apartament- 1 cameră, bucătărie- 23 mp, 1 cameră 100 mp, demisol cu intrare din stradă, 2 garaje, teren 285 mp, ☎0722.349.048. 136030

CASE-ARAD

- **Vând casă** cu grădină mare în Grădişte, str. Orion nr.30. Informaţii: telefon 0740.512.942. 156304
- **Vând casă** în Arad - Gai, str. Măgurele nr. 13, supafaţă totală 1.400 mp, doată cu toate utilităţile. Preţ de vânzare 45.000 Eur, negociabil. Informaţii tel. 0720.811.894. 185815
- **Vând casă-** Poltura, 5 camere+ 2 băi, gaz, apă, canalizare. Preţ la vedere, 0742.866.486. 117321

CASE-JUDEŢUL ARAD

- **Casă de** vânzare în oraş Ineu, construcţie solidă (beton+ cărămidă), 4 camere, bucătărie, baie, garaj, 2 curţi, grădină, anexe gospodăreşti. Preţ negociabil. Informaţii tel. 0257/280192, 0741.627.172. 180121
- **Casă de** vânzare în Zăbrani, complet renovată, 4 camere, baie, bucătărie (mobila de bucătărie inclusă în preţ). Preţ 37.000 Eur uşor negociabil. Telefon 0755.636.396. 150090
- **Vând casă** bătrânească, anexă, ambele cu front stradal, teren 1.400 mp, curent electric, apă reţea, gaz la stradă. În continuarea grădinii 5.000 mp, 2,5 Eur/mp. Casa cu grădină 31.000 Eur/ negociabil, sat Andrei Şaguna, ☎0733.086.229. 179137
- **Vând casă** Buhani- Dezna nr. 56+ anexe, total 890 mp, 0770.708.355. 140093
- **Vând casă** cu 4 camere şi dependinţe şi grădină 60 de pomi, suprafaţă 2.200 mp, ☎0753.030.269, 0755.051.268. 180404
- **Vând casă** în Păuliş, aproximativ 100 mp+anexe, 2000 mp grădină. Necesită renovare, 19.000 Eur/negociabil, ☎0758.978.096. 178445
- **Vând casă** veche în Curtici, strada Grăniceri, utilităţi la stradă, 1200 mp. Preţ 17.000 euro negociabil. Tel. 0720.400.492. 106401
- **Vând casă** 5 camere, anexe, gaz, apă, canal, Chişineu- Criş, 0733.673.675. 136031
- **Vând micro** fermă, casă, grădină în marginea păşunii, salvan în păşune, 4 porci, baloţi, zona Păncota, 0748.305.463. 118204
- **Vând în** Olari casă mare cu utilităţi+ 3.000 mp terenul aferent, 0758.399.375. 158239

CASE DE VACANŢĂ-JUD ARAD

- **Vând cabană** cu teren aferent, zonă liniştită cu mobilă şi alte lucruri. Telefon 0723.763.027. 176488

TERENURI LOCAL

- **Vând loc** de casă 1.000 mp Aradul- Nou, str. Stan Dragu. Telefon 0724.033.354. 159216
- **Vând teren** arabil, Vladimirescu, suprafaţă 5 ha, tarla 104; 106; 55; 86, preţ 5.500 Eur/ha/negociabil, ☎0741.158.777. 179411
- **Vând 1,43** ha teren agricol, cu CF Arad, tarla 18/A206; tarla 18/A206/18/19, preţ 4.800 Eur/ha/negociabil, 0741.158.777. 180120
- **Vând 6** ha teren arabil, compact, zona Trei insule, cu CF, calitatea I- a, preţ 5.500 Eur/ha, ☎0741.158.777. 180115
- **Vând 6** ha teren agricol, compact, cu CF de Arad, zona Hanul de la Răscruce, preţ 8.000 Eur/ha, ☎0741.158.777. 180119

TERENURI JUDEŢ

- **Vând loc** de casă în Cuvin 1.900 mp. Telefon 0723.791.460. 170636
- **Vând teren** arabil 2,3 ha, tarla 77/859/14, zona Sântoma, preţ 5.500 Eur/ha/negociabil, posibilităţi curent electric, ☎0741.158.777. 180117
- **Vând teren** intravilan, localitatea Horia, 500 mp, 3.600 Eur, ☎0743.325.339. 158558
- **Vând 7** ha teren arabil, compact, zona Sântoma, cu CF, preţ 5.500 Eur/ha, ☎0741.158.777. 180116

IMOBILE CHIRII

- **Închiriez apartament** la casă Pârneava, 0727.122.361. 169591
- **Închiriez apartament** 3 camere decomandate, dotat, mobilat, str. Dr. Ioan Suciu, ☎0722.784.254. 176832
- **Închiriez apartament** 2 camere, ultracentral, decomandat, renovat, mobilă nouă, garaj, et. 3/4, lângă OMW Podgoria, 220 euro/ lună + garanţie. Tel: 0723.557.115.
- **Închiriez apartament** 2 camere în Arad, zonă centrală, utilat, mobilat. Tel. 0745.201.435.
- **Închiriez apartament** 1 cameră, ultracentral mobilat şi utilat cu aparatură electrocasnică, 100 Eur/lună. Tel.0720.416.167. 178292
- **Închiriez apartament** 3 camere, Romanilor, etaj 2, amenajat, mobilat, utilat, 180 Eur. Tel. 0733.671.568. 180393
- ● **Închiriez apartament** 2 camere, decomandat, mobilat, toate utilităţile, termotecă, geam bucătărie şi baie, deosebit amenajat, Bl. R1 ARED- UTA. Tel. 0724.896.823. 180394
- **Închiriez apartament** 1 cameră, zona Micălaca, complet utilat, ☎0744.507.314, 0743.142.256. 180401
- **Închiriez apartament** 3 camere, decomandat, mobilat, Micălaca. Telefon 0723.613.714. 185824
- **Închiriez camere** pentru echipe de muncitori (firme). Preţ de la 6 lei/persoană/zi. Tel. 0744.248.484. 148227
- **Închiriez casă** cu etaj (310 mp), zonă centrală. Ideal sediu firmă. Tel: 0722.293738. 965684
- **Închiriez garsonieră** zona UTA, lângă căminele studenţeşti, utilată, mobilată modern ☎0744.834.585. 176443
- **Închiriez garsonieră** pe Bujteni, etaj 1, mobilată. Tel. 0730.196.546. 179407
- **Dau în** chirie locuinţă modestă, nemobilată, Pârneava. Telefon 0257/285696, 0722.823.766. 179016
- **Primesc în** gazdă un elev sau student, cu acces la internet. Tel. 0357/410036. 179218
- **Profesoară, primesc** în gazdă o elevă, central. Tel. 0743.872.908. 179069

SPAŢII COM-ARAD

- **Ofer spre** închiriere spaţiu, ultracentral, pretabil birouri, cabinete. Telefon 0770.425.411. 180666

OFERTE LOCURI DE MUNCĂ

- **Angajăm şofer** profesionist transport intern şi extern. Telefon 0741.771.935, 0788.602.555.
- **Angajăm şoferi** profesionişti, cu/fără experienţă, Arad, Timiş, Hunedoara, ☎, 0741.118.340, 0755.074.678.
- **Angajăm agenţi** sau şoferi distribuţie pâine, zona Fortuna. Telefon 0744.236.146.
- **Angajăm agenţi** sau şoferi distribuţie pâine, zona Fortuna. Tel. 0744.236.146. 182723
- **Angajăm cameristă,** ospătar şi ajutor bucătar. Detalii tel. 0731.050.384.
- **Angajăm cameristă,** vârsta 30- 55 ani, program flexibil.Tel. 0728.686.671.
- **Angajăm confecţionere** experienţă maşini liniare, bonuri, bonus, transport, ☎0727.751.440, 0257/214620.
- **Hotel Phoenix,** angajează: operator spălătorie rufe, cameristă, ajutor bucătar. Tel.: 0724.301.508.
- **Angajez bucătari,** ajutor bucătari, ospătari, femeie de serviciu şi paznic. Tel.: 0721.538.051.
- **Firmă de transport** angajează şoferi profesionişti cu experienţă pentru camion 20 tone. Informaţii tel: 0722.275.736.
- **Hotel 3** stele stele din municipu angajează cameristă. Tel: 0744.608.032.
- **Restaurant hotel** 3 stele angajează bucătar pentru restaurant, salarizare motivantă. Informaţii tel: 0744.608.032.
- **Angajăm mecanici** agricoli şi tractorişti în Arad. Telefon 0788.627.921, 0788.602.555.
- **Angajăm muncitori** tâmplărie PVC, aluminiu, experienţa constituie avantaj.Tel. 0752.246.700.
- **Angajăm personal** de securitate, paznici pentru Germania, fără calificare. Obligatoriu germană, ☎0747.362.940.CV+ poză: imex- euwotrans@email.de
- **Angajăm tâmplar** pal. Salar avantajos. Relaţii la tel. 0721.328.791.
- **Angajăm tâmplari** universali, femei şlefuit. Sântana. Asigurăm transportul. Tel. 0752.514.802.
- **Angajăm urgent** confecţionere cu experienţă. Acordăm bonuri de masă, decontare abonament şi sporuri, ☎0760.256.100.
- **Angajăm urgent** femei, bărbaţi, agenţi securitate, salar 1.200, tichete masă, transport, 0257/287792
- **Angajăm urgent** agenţi intervenţie. Informaţii la telefon 0257/287792.
- **Angajăm vânzător**/ vânzătoare. Salar 1.350 lei. Tel. 0737.474.529.
- **Angajăm: şoferi** cat. B,C,E; mecanic auto; operator volă, excavator, draglină, ☎0735.783.463.
- **Angajez şofer** pe intern, categoria C+E. Tel. 0749.531.993, Macea.
- **Angajez şofer** tir intern - internaţional. Tel. 0731.839.862.
- **Angajez şofer** tir România- Italia- România, ADR+ atestate, ☎0744.621.811. 184409
- **Angajez educatoare** cu experienţă, grădiniţă privată, Arad. Detalii telefon 0753.838.432.
- **Angajez izolator,** bărbat. Salar 1.800 lei în mână. Tel. 0745.819.228.
- **Angajez muncitori** necalificaţi în construcţii. Doresc seriozitate. Tel. 0766.265.315.
- **Angajez patiseră** cu experienţă şi modelator covrigi. Salariu atractiv, ☎0723.648.778.
- **Angajez tânără** absolventă pentru contabilitate primară. Tel. 0755.241.493. 179125
- **Angajez urgent** bărbat cu studii medii, ajutor topograf. Tel. 0745.156.609.
- **Angajez lucrător** fast- food cu experienţă. Salariu atractiv. Tel. 0723.648.778. 148193
- **Brutărie angajează** şofer distribuţie. Telefon 0744.183.085.
- **Brutărie angajează** ambalator pâine, brutari, şofer distribuţie, ☎0744.918.256, 0740.091.727, 0257/212829.
- **Căutăm persoane** muncă în străinătate, construcţii fără comision. Tel. 0773.943.087.
- **Caut buldoexcavatorist,** serios, permis cat. B, în zona Şiria, ☎0743.500.878.
- **Caut traducătoare** română/ maghiară. Ofer 100 Eur pe săptămână, ☎0742.592.876. 179106
- **Fabrică brânzeturi** angajează ambalator manual, manipulant marfă, femeie servici, ☎0754.217.477.
- **Fabrică de** mezeluri angajează muncitor tură de noapte. Tel. 0733.037.791.
- **Ferma Grădişte** angajăm îngrijitor păsări inclusiv pensionari. Telefon 0723.579.764.

CITR CITR GROUP

Subscrisa **CITR FILIALA TIMIŞ SPRL,** în calitate de administrator judiciar, organizează licitaţie publică cu strigare, pentru valorificarea următoarelor active imobiliare:

Imobil	Locaţie	Suprafaţa teren	Preţ Euro+TVA/ mp	Valoare totală Euro + TVA
Parcela teren industrial L2	Arad, str. 6 Vanatori	45.000	3,00	135.000
Parcela teren industrial L3	Arad, str. 6 Vanatori	45.000	4,00	180.000
Parcela teren industrial L4	Arad, str. 6 Vanatori	45.000	6,00	270.000
Parcela teren industrial L5	Arad, str. 6 Vanatori	40.000	9,00	360.000
Parcela teren industrial L6	Arad, str. 6 Vanatori	40.000	9,00	360.000
Parcela teren industrial L7	Arad, str. 6 Vanatori	40.000	14,00	560.000
Parcela teren industrial L8	Arad, str. 6 Vanatori	40.000	17,00	680.000
Parcela teren industrial L9	Arad, str. 6 Vanatori	40.000	20,00	800.000
Parcela teren industrial L10	Arad, str. 6 Vanatori	92.515	23,50	2.174.103
Parcele teren rezidenţiale	Arad, str. Salcutei	5.000	5,00	25.000
Parcele teren rezidenţiale	Arad, str. Salcutei	5.000	7,00	35.000
Parcele teren rezidenţiale	Arad, str. Salcutei	5.000	11,00	55.000
Parcele teren rezidenţiale	Arad, str. Salcutei	5.000	13,00	65.000
Parcele teren rezidenţiale	Arad, str. Salcutei	5.000	16,00	80.000
Parcele teren rezidenţiale	Arad, str. Salcutei	5.000	18,00	90.000
Parcele teren rezidenţiale	Arad, str. Salcutei	5.000	20,00	100.000
Parcele teren rezidenţiale	Arad, str. Salcutei	5.000	24,00	120.000
Parcele teren rezidenţiale	Arad, str. Salcutei	5.000	25,00	125.000
Parcele teren rezidenţiale	Arad, str. Salcutei	5.400	25,00	135.000
Casa Tip A	Arad, str. Salcutei	400		30.000
Casa Tip B	Arad, str. Salcutei	400		33.167
Casa Tip C	Arad, str. Salcutei	400		36.000

Notă: cu privire la regimul TVA se vor aplica prevederile legale în vigoare.

Licitaţia va avea loc în **21.08.2015** ora **13:00**, la adresa str. Dr. Ion Georgescu, Nr. 4A, Arad, jud. Arad. În cazul neadjudecării activelor imobiliare la prima licitaţie se vor organiza noi licitaţii în data de **28.08.2015, 04.09.2015** respectiv **11.09.2015** la aceeaşi oră şi locaţie, în aceleaşi condiţii. Caietele de sarcini pentru activele scoase la licitaţie pot fi achiziţionate de la adresa str. Dr. Ion Georgescu, Nr. 4A, Arad, jud. Arad, iar documentaţia de înscriere şi garanţia de participare la licitaţie vor trebui depuse cel târziu cu o zi lucrătoare (24 de ore) înaintea desfăşurării licitaţiei la aceeaşi locaţie. Preţul unui caiet de sarcini pentru Parcele Teren este de 1.000 Lei plus TVA, iar pentru Case este de 200 Lei plus TVA. Condiţiile pe care trebuie să le îndeplinească ofertanţii pentru participarea la licitaţie, sunt precizate în Regulamentul cuprinzând instrucţiunile de desfăşurare a licitaţiei, care este anexă la Caietul de sarcini. Pentru mai multe detalii accesaţi secţiunea *Publicaţii de Vânzare* de pe site-ul **sales.citr.ro**. Informaţii suplimentare se pot obţine la telefon: 0744.530.649, e-mail: adrian.pintea@citr.ro (185872)

Timpul zboară.
Fii cu un pas înaintea lui!

(H-750221)

Păstrează-ți sănătatea și frumusețea pielii cu cele mai inovatoare proceduri laser. Cea mai modernă tehnologie laser, DEKA Synchro FT, cele mai noi metode de tratament, cei mai buni specialiști dermatologi sunt acum la dispoziția ta în cadrul noului Centru de Dermatologie MedLife Arad.Totul pentru frumusețea ta!

Call center: 0257 960
www.medlife.ro

SISTEMUL MEDICAL MedLife

PENTRU
distanțe mai scurte de frânare.

smart

Ofertă limitată
Plăcuțe de frână

Perioada campaniei: 1 august – 31 octombrie 2015

Auto Schunn 0742.036.917 www.auto-schunn.ro

>>Siguranță fără compromisuri: piesele de origine smart.

Serie constructivă	450 / 451 / 454	454
Preț pachet plăcuțe frâne față (TVA inclus)	249 lei	259 lei

Preț valabil pentru operațiuni de bază. În cazul în care condiția sau specificațiile vehiculului impun operațiuni suplimentare, acestea vor fi taxate suplimentar. Nu putem oferi nicio garanție în ceea ce privește corectitudinea și disponibilitatea produselor, corectitudinea prețurilor sau a specificațiilor produselor prezentate. Pentru a fi siguri că prețurile și specificațiile produselor sunt valabile și corecte, vă rugăm să vă adresați unui Centru Autorizat de Service smart. Toate comenzile și produsele se supun termenilor și condițiilor de vânzare ale Centrelor Autorizate de Service smart.

smart – a Daimler brand

Auto Schunn – Centru Autorizat de Vânzări și Service Mercedes-Benz
Calea Radnei nr. 247, Arad; tel.: 0742.036.917; www.auto-schunn.ro

(750224)

Ofra®

Pâine...la propriu!

Ne găsiți:
Calea Aurel Vlaicu *(lângă farmacia DONA)*
Micălaca - Aleea Borsec *(pe aleea din fața supermarketului Profi)*
Piața Miorița
Piața Mihai Viteazul *(în hală, lângă raionul de brânzeturi)*
Str. Sighișoarei *(lângă școala generală nr. 22)*

(916575)

DENinstal instalații termice și sanitare

ARAD, STR. PETRU RARES, NR. 73 / +40 728.111.102
ARAD, CALEA TIMIȘOAREI, NR. 50A / +40 759.012.656
WWW.DENINSTAL.RO

VARA ASTA TOPIM PREȚURILE

BERETTA
CIAO S 24 KW
1799,00 LEI
TVA INCLUS

+

BONUS
AUTORIZARE ISCIR

BUDERUS
LOGAMAX
U042 24 KW
2390,00 LEI
TVA INCLUS

+

BONUS
AUTORIZARE ISCIR

(750257)

ÎN LIMITA STOCULUI DISPONIBIL. IMAGINILE SUNT CU TITLU INFORMATIV.

PORTA DOORS este cel mai mare producător de uși și tocuri cu o tradiție de peste 20 de ani în domeniu și care este în continuă extindere, ajungând astăzi să cuprindă cinci fabrici situate în Europa și o fabrică situată în România iar produsele noastre să fie comercializate în peste 30 țări.

Pentru fabrica din Arad, recrutam:
Operatori producție
Operatori depozit
Operatori calitate
Oferta noastră:

- Salarizare atractivă și bonusuri lunare în funcție de performanțe
- Beneficii medicale pentru angajați și pentru copiii minori ai acestora
- Tichete de masa din prima zi de lucru
- Ore suplimentare plătite
- Transport gratuit pe raza municipiului Arad
- Contract de muncă pe perioada nedeterminată
- Sistem de beneficii pentru angajati

Pentru informații ne puteți contacta la:
0257-227400
0257-225401
Info_doors@porta.com.pl
Zona Industrială N-V, str. III nr. 11, ARA

(176429)

S.C. **LAZAR & SOHNE** S.R.L., renumit producator si distribuitor de produse din carne si mezeluri, **angajeaza:**

1) **GESTIONAR DEPOZIT:** experienta 1 an in gestiune, seriozitate, corectitudine.
2) **MANIPULANT MARFURI**
3) **MUNCITORI NECALIFICATI** - SECTIA IGIENIZARE

OFERIM: salariu motivant, tichete de masa din prima zi si decontare transport.
C.V.-urile se depun la sediul firmei (Arad, Calea 6 Vanatori, nr.1-3) la biroul Resurse Umane

(176540)

Mr.FAB CONSTRUCȚII INDUSTRIALE ARAD, Micalaca str. Voinicilor F.N.

angajeaza pentru muncă în șantier

lăcătuși, sudori, dulgheri, muncitori necalificați

Informatii la tel.: **0257.275.250**

(148351)

Hotel Continental Forum Arad

Angajează

Cofetar

Muncitopare necalificată

Cerințe:
Cu sau fara experiență în domeniu
Fire sociabilă, Spirit de echipă
Orientare către client
Dorința de a învăța lucruri noi

Îți oferim:
Salariu fix
Bonuri de masă
Facilități acordate în cadrul companiei pentru angajati
Training

Vino cu CV-ul tău la Hotel Continental Forum, B-dul Revolutiei, nr. 79 - 81, sau trimite-l prin fax la 0372 578 801, email: crina.dandupop@continentalhotels.ro; Tel: 0372.578.805

(176426)

www.aradon.ro

TRANSPORT GRATUIT ÎN MUNICIPIUL ARAD ŞI ORAŞUL PECICA

NOSFERATUM
SERVICII FUNERARE COMPLETE
Arad, str. Ghiba Birta nr. 26
Pecica, str. 2, vis-a-vis de POLIŢIE
Tel.: 0752 10 11 12
0357 80 48 38

NON STOP
e-mail: nosferatumarad@yahoo.com
www.nosferatum.ro

❖ Sicrie de la 390 lei;
❖ ÎNMORMÂNTĂRI FĂRĂ BANI DOAR PE BAZA CUPONULUI DE PENSI
❖ Consultanţă permanentă, medic constatator
❖ Rezovăm acte decedat: acte primărie, certificat de deces, adeverinţă înhumare,ajutor de deces, casa de pensii şi C.A.R.P.
❖ PRELUĂM DECEDAŢII DE LA MORGĂ
❖ TRANSPORT intern şi internaţional
❖ Igienizare, cosmetizare, îmbălsămare, incinerarii, repatrieri, capac frigorific
❖ Capelă (cimitir UTA)
❖ NOU! Gratuit oferim pentru pensionari, 50 colacei.
❖ DRICURI, LIMUZINE FUNERARE DE INCHIRIAT atat pentru persoane fizice cat si juridice)

(750209)

Program mica publicitate:
B-dul Revoluţiei, nr. 81
luni-vineri: 8.00-18.00,
duminică: 9.00-13.00.

DECESE

Cu durere în suflet anunţăm trecerea în nefiinţă, după o scurtă suferinţă, a celui care a fost

arhitect CORNEL LATU.

Slujba de înmormântare va avea loc astăzi, 14 august 2015, ora 11:00 la capela KUKI (Grădişte) iar înhumarea va avea loc la cimitirul Eternitatea (UTA).

Familia îndoliată

O inimă bună a încetat să mai bată, un suflet bun s-a ridicat la cer lăsând în urmă o nemărginită durere şi un dor imens. Recunoştinţă veşnică celui care a fost soţ, tată, bunic şi străbunic,

ARDELEANU GHEORGHE

în vârstă de 76 ani.

Înmormântarea va avea loc sâmbătă, 15 august 2015, la ora 14:00 de la domiciliu din str. Ialomiţei nr. 4 Arad la Cimitirul Pomenirea.

Familia

Cu adâncă durere în suflet anunţăm decesul celui ce a fost

amb. HORVATH MIHAI

în vârstă de 79 ani.

Înmormântarea va avea loc astăzi, 14 august 2015, ora 14:00 la Cimitirul Pomenirea.

Familia

Cu durere în suflet anunţăm decesul celui care a fost soţ, tată, bunic, socru, ginere, unchi şi cumnat,

MANGA IOSIF

la vârsta de 61 ani.

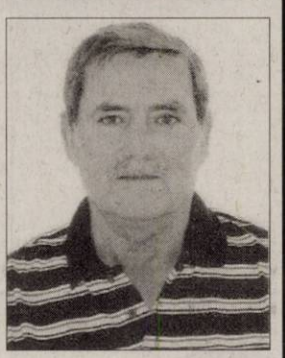

Înmormântarea are loc sâmbătă, 15 august 2015 ora 12:00 la Cimitirul Pomenirea.

Familia îndurerată

Te-ai stins puţin câte puţin sub privirile mele neputincioase plecând prea devreme dintre noi. Te-am iubit prea mult şi te-am pierdut. Azi nu mai eşti unde erai, dar vei fi totdeauna în sufletul meu. Dormi în pace tatăl meu,

FILIMON FLORIN.

Înmormântarea va avea loc sâmbătă, 15 august 2015 în loc. Olari, jud. Arad.

Fiul tău Florinel, în veci îndoliat

Eternă dragoste şi iubire scumpei noastre soţie şi mamă

CĂLINESCU AMELIA.

Înmormântarea va avea loc sâmbătă 15 august la cimitirul Eternitatea.

Soţul Mihai şi copiii Pompiliu, Mihai, Florian şi Daniel cu familiile lor

Cu adâncă durere în suflet anunţăm trecerea în nefiinţă a celui care a fost

RANETE GHEORGHE.

Ceremonia funerară va avea loc la Capela Cimitirului Şofronea astăzi, 14 august 2015, ora 17:00.

Familia îndurerată

O inimă bună a încetat să mai bată, un suflet bun s-a ridicat la cer, lăsând în urmă o durere nemărginită. Recunoştinţă veşnică celui care a fost fiu, soţ, tată şi bunic,

IANCU AUREL

în vârstă de 64 ani.

Înmormântarea va avea loc astăzi, 14 august 2015, ora 15:00, la Cimitirul Eternitatea.

Fam. îndoliată: mama Zagorca, soţia Dorina, copiii Iancu Dacian cu familia, Iancu Romeo cu familia, fiica Cristina cu familia şi sora Doina cu familia

Anunţurile de deces se publică GRATUIT!

SERVICII FUNERARE

IN MEMORIAM
NON STOP!
KUKI - servicii funerare complete
Producător de sicrie - oferă sicrie la preţ de producător.
Pentru membrii C.A.R.P. transport gratuit atât în oraş, cât şi în judeţ.
GRATUIT rezolvăm actele la spital, primărie, casa de pensii şi C.A.R.P.
Transport intern şi internaţional ● Accesorii funerare.
Contact: Arad, Str. Mihai Eminescu nr. 4 (în curte), vis-a-vis de Cerbul Albastru.
Telefon: 0257/211929, mobil: 0723-343-964
www.inmemoriamkuki.com
Nou! Casă funerară - Strada Ştefan Ludwic Roth nr. 1 D, Grădişte
(1+7489288)

Cu adâncă durere în suflet anunţăm pe această cale, trecerea la cele veşnice a aceleia care a fost scumpa şi nepreţuita noastră mamă,

ALEXANDRA BUNESCU.

Ceremonia de înmormântare va avea loc în localitatea Giarmata, jud. Timiş, sâmbătă, 15 august ora 14:00. Dumnezeu s-o odihnească în pace!

Familiile îndurerate, dr. Bunescu Mircea, ing. Bunescu Virgil

Cu multă durere în suflet anunţăm plecarea dintre noi a celui care a fost soţ, tată şi ginere,

DRĂGAN IOAN,

la numai 61 de ani.

Dumnezeu să-l odihnească în pace! Priveghiul azi, 14 august la capela din Cimitirul Pomenirea, iar slujba de înmormântare va avea loc sâmbătă, 15 august. Relaţii privind ora înmormântării la tel. 0742.959.245.

Soţia Gabriela, fiica Bianca-Andreea şi soacra Silvia

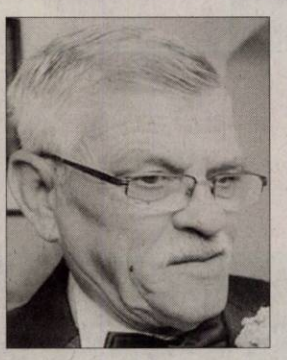

Ne despărţim cu multe regrete şi durere în suflete de cel care a fost al nostru soţ, tată şi bunic,

TESLARU MIRCEA.

Dumnezeu să-l odihnească în pace! Înmormântarea va avea loc sâmbătă, 15 august 2015, la Cimitirul Eternitatea (UTA). Îl vom plânge mereu!

Familia Teslaru

CONDOLEANŢE

O rugăciune, o lumânare, flori şi lacrimi pe tristul tău mormânt,

DIANA dragă.

Sincere condoleanţe familiei îndoliate!

Dana

Suntem alături de familia Gorea în aceste clipe de nemărginită durere pricinuită de decesul mult prea devreme al

DIANEI.

Sincere condoleanţe! Dumnezeu să o odihnească în pace!

Fam. Bilaşco

Suntem profund îndurerate de trecerea în nefiinţă a celei care a fost colega noastră,

GOREA DIANA IOANA

şi suntem alături de familie în aceste clipe grele. Dumnezeu s-o odihnească în pace!

OFSD Arad

Suntem alături de colegul şi prietenul nostru Gorgenyi Alexandru, în momentele grele ale despărţirii de mama sa,

GOREA DIANA IOANA.

Sincere condoleanţe!

TSD Arad

Cu adâncă durere în suflet ne luăm rămas bun de la draga noastră prietenă,

GOREA DIANA IOANA.

Dumnezeu s-o odihnească în pace!

Paula, Cristi şi Sara Irimia

SERVICII FUNERARE

CASĂ FUNERARĂ
str. COCORILOR nr. 27
(între cimitirele Eternitatea şi Pomenirea)
OFERĂ:
- GRATUIT SĂLI DE PRIVEGHI (capele).
- SĂLI PENTRU POMENI, cu meniu la alegerea clientului.
- SICRIE şi RESPETE produse de firma noastră, la PREŢ REDUS.
- GRATUIT pregătim dosarul pentru ridicarea ajutorului de înmormântare.
tel. 0728 690 120 / 0728 690 121
www.casafunerara-arad.ro
(795467)

Suntem alături de familiile Gorea şi dr. Mârza în momentele grele pricinuite de pierderea celei care a fost

GOREA DIANA.

Dumnezeu s-o odihnească în pace!

Fam. Seculici

Ne luăm rămas bun de la cea care a fost o fiinţă deosebită, un suflet mare şi o prietenă adevărată,

DIANA IOANA GOREA.

Dumnezeu s-o odihnească în pace! Sincere condoleanţe familiei!

Fam. Cuedan Dan, Flavius şi Corina

Suntem alături de îndurerata familie Gorea la trecerea în nefiinţă a dragei noastre fine,

DIANA IOANA.

Dumnezeu să o aibă în pază!

Liana şi Mircea

În aceste momente grele împărtăşim durerea resimţită de familie la trecerea în nefiinţă a celei care a fost

GOREA DIANA IOANA.

Dumnezeu s-o odihnească în pace!

Organizaţia PSD Arad

Suntem alături de Alex, în aceste clipe de nemărginită durere pricinuite de decesul prea devreme al mamei sale,

GOREA DIANA IOANA.

Dumnezeu s-o odihnească în pace!

Fam. Căprar Dorel

O rugăciune către Dumnezeu în ceasul despărţirii de draga mea prietenă şi colegă,

GOREA DIANA IOANA.

Condoleanţe familiei îndoliate! Dumnezeu s-o odihnească în pace!

Braica Alexandra

Un suflet minunat, plin de dragoste şi bunătate s-a ridicat la cer. Vei rămâne mereu în sufletul nostru draga noastră prietenă,

GOREA DIANA IOANA.

Sincere condoleanţe!

Fam. Măduţa Flavius, Alina, Alexandra şi Paula

Am aflat cu tristeţe că a trecut, prea de timpuriu, în eternitate prietena mea

DIANA GOREA.

Sufletul său s-a ridicat la ceruri dar a lăsat o durere imensă în urma sa. Îmi exprim întreaga compasiune familiei îndoliate, mamei sale Aurora Gorea. Dumnezeu să o întărească în aceste momente grele, iar

DIANA

să se odihnească în pace!

Jeny Oneţ

Cu multă durere în suflete trişti şi înlăcrimaţi ne despărţim mult prea devreme de cea care a fost

DIANA GOREA.

Dumnezeu s-o odihnească în pace! Suntem alături de Aurora şi întreaga familiei. Sincere condoleanţe!

Fam. Ţurcanu şi Şimon

Publicitate 0257-210.775

Suntem alături de familia Călinescu la pierderea dragei lor soţie şi mamă,

CĂLINESCU AMELIA.

Dumnezeu să o odihnească!

Familia Dumitru

Sincere condoleanţe vecinei noastre Popa Viorica şi familiei la decesul mamei sale,

CIUI LUDOVICA.

Asociaţia de Proprietari Bl X19

Complesiţi de durere şi cu lacrimi în ochi ne despărţim pentru totdeauna de dragul nostru frate, cumnat şi unchi,

IANCU AUREL.

Dumnezeu să-l odihnească în pace!

Fam. Şilinca Doina şi Mircea, familia Herbei şi familia Bodea

Regretăm profund dispariţia celui care a fost unchiul şi naşul nostru,

TESLARU MIRCEA

şi suntem alături în aceste momente dureroase de familia îndoliată. Dumnezeu să-l odihnească în pace!

Fam. Botoş

COMEMORĂRI

Retrăim aceleaşi clipe de durere la împlinirea a 9 ani de când ai plecat la Tatăl Ceresc, lăsându-ne trişti şi singuri scumpul şi iubitul nostru soţ şi tată,

pr. Ic. Stavrofor

TUDUR TEODOR.

O dată cu plecarea sa s-a stins în noi puterea de-a zâmbi, ne hrănim cu lacrimi în fiecare zi, căci ne-au rămas doar nestemate amintiri ce nu se vor uita nicicând. Dumnezeu să te aibă în grijă şi să-ţi vegheze somnul de veci!

Soţia şi fiul în veci nemângâiaţi

Aprindem o lumânare la căpătâiul celei mai bune mame şi bunici,

MOŢ CONSTANŢA

la 6 săptămâni de la trecera în nefiinţă. Parastasul va avea loc duminică, 16 august la Biserica din Bujac. Nu te vom uita niciodată. Odihneşte în pace suflet blând!

Fiul Viorel cu nora Rodica, nepoatele Alina şi Carmina şi cumnata Cornelia

15 august – ar fi fost ziua ta, a 62 - a aniversare!

Acum, printre lacrimi, amintiri frumoase despre viaţa ta, munca ta, dăruirea ta şi dragostea cu care ne-ai înconjurat mereu! Dormi în pace iubit soţ, tată, bunic, frate, cumnat,

prof. dr. ing.

MIRCEA DREUCEAN.

Familia

Se împlinesc 2 ani de la plecarea în veşnicie a dragului nostru soţ, tată şi bunic,

MANASIE MICULIŢ.

Te vom păstra cu dragoste şi sfinţenie în sufletele noastre.

Familia îndoliată

BULC

MARIA – ADELA

15.08.1990 – 2.09.2012

Să-i fie amintirea veşnică şi memoria binecuvântată! Cu lacrimi fierbinţi şi dragi aduceri aminte.

Familia

Au trecut 6 ani plini de dor, tristeţe şi lacrimi de când inima bună şi generoasă a fratelui meu

TULCAN IOAN

a încetat să mai bată. Nu voi uita niciodată ziua de 15 august (Adormirea Maicii Domnului) când te-am condus pe ultimul drum. Îmi este foarte dor de tine şi te port mereu în suflet şi în gând.

Sora Mariana

Au trecut 3 ani de lacrimi şi durere de când a plecat dintre noi cea care a fost fiică, mamă, soră, soţie, cumnată şi mătuşă,

MONICA CÎMPAN.

Deşi eşti departe de noi şi aproape de Dumnezeu te vom iubi mereu şi îţi vom păstra veşnică amintirea!

Fam. Jerpel şi Cîmpan

La data de 17 august se împlinesc 10 ani de la decesul mamei mele dragi,

VLAD MARIA,

respectiv 2 ani şi 8 luni de la decesul tatălui meu drag,

VLAD IOAN

din Munar.

Le păstrăm neştearsă amintirea.

Fiica Mariana cu familia

Un gând pentru voi! Au trecut 2, respectiv 16 ani, de când aţi plecat în neant, părinţii mei dragi,

AUREL

şi

MARIA

din Pecica.

Familia Nan

Se împlinesc 6 ani de când moartea nemiloasă a luat-o dintre noi pe cea care a fost scumpa noastră mamă şi bunică,

DUDAŞ VIANA

şi 9 ani de când scumpul nostru tată şi bunic,

DUDAŞ LAZĂR

a plecat dintre noi. Dumnezeu să-i odihnească! Veţi rămâne veşnic în inimile noastre.

Fiica Dana cu soţul Traian şi fiul Alex

Anunţurile de deces se publică GRATUIT!

SOFA & CO SRL

PGS

Be Simply the Best
PERFORMANCE
GUARANTEES
SUCCESS

PGS SOFA & CO SRL,

Societate comercială cu vechime în producția de mobilier tapițat pentru export (înființată în anul 2004),

ANGAJEAZĂ

Pe bază de contract individual de muncă:

MUNCITORI NECALIFICAȚI

pe posturi de Operatori în Producție pentru ARAD

CERINȚE:
- Seriozitate;
- Punctualitate;
- Putere de muncă;
- Prezintă avantaj calificarea de tapițer / tâmplar.

SE OFERĂ:
-Pachet salarial motivant
-Posibilitate de creștere salarială pe bază de aptitudini și vechime, într-o echipă serioasă și profesionistă.

SE ASIGURĂ:
- Transport pentru cei din afara municipiului Arad ;
- Condiții de muncă decente;
- Stabilitatea locului de muncă;

Programul de lucru este de luni până vineri de la 07.00 la 15.30.

Cei interesați sunt rugați să ne contacteze la nr. de telefon 0752.247.560 între orele 09:00 - 13:00 sau la sediul firmei din Arad, Calea 6 Vanatori, nr 35/A.

Evoluție cifra de afaceri

Arad

PGS Tel: 0752.247.560
Adresa: Arad, Calea 6 Vânători, nr. 35 / A

SHOWROOM ZONE CO

(987740)

ANIVERSĂRI

„La mulți ani!"
îți urăm din tot sufletul
ISĂILĂ DOMINIC MIHAI
azi la împlinirea celor 7 anișori.
Să-ți dea Dumnezeu multă sănătate, înțelepciune și numai zâmbete și soare în calea ta!
Te iubim mult!
Mami, tati și buni

Macelaria Poporului

str. Șt. Augustin Doinaș, colț cu Piața Mihai Viteazul

LUNI - VINERI 08:00 - 17:00 | SÂMBĂTĂ 08:00 - 13:00

www.aradon.ro

GHENAU TRADE

- gama larga de nuante si modele
- plasa fixa antiinsecte gratis
- transport si montaj gratuit
- sticla termopan 4 anotimpuri

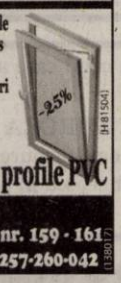

REHAU
Ferestre si usi din profile PVC

ARAD,
Calea Aurel Vlaicu nr. 159 - 161
☎ 0769-048-018; 0257-260-042

JRL EDITION

JRL Edition
Arad, Zona Industrială Vest, Str. III, nr. 5

Angajeaza:

Agent de paza

Cerințe
- Atestat / calificare in meseria de Agent de paza si ordine.
- Disponibilitate la program de lucru: 12/24 si 12/48

Oferim:
- pachet salarial atractiv si motivant
- bonuri de masa
- conditii de munca deosebite

Cererile de angajare se depun la:
Tel : (0257) – 272508 Fax: (0257) - 272582
email: resurseumane@jrl.ro
sau la sediul din Zona Industriala Vest, Str. III, nr. 5

(967269)

Publicitate 0257/280.904

Group
YOUR JOB, OUR WORK

ANGAJEAZĂ

- Montatori subansamble
- Controlori Calitate
- Muncitori Necalificați
- Confecționere
- Stivuitoriști

Cerințe:
- Studii medii
- Acuitate vizuală
- Dexteritate manuală
- Disponibilitatea de a lucra în schimburi

Se oferă:
- Salariu Atractiv
- Transport gratuit / asigurat
- Ore suplimentare plătite
- Spor de noapte
- Bonusuri lunare

CONTACT
Telefon: 0747 012 810
0758 048 583
E-mail: silvia.pantos@gigroup.com
Adresa: Arad, Piața Gării, bloc A, scara G, ap.26
(parter - lângă magazinul CHIC)

(8367)

Transformă nemulțumirea în siguranță!
ARTEX SCM
SOCIETATE CU TRADIȚIE ÎN DOMENIUL TEXTIL,

ANGAJEAZĂ

- **CONFECȚIONERI ÎMBRĂCĂMINTE sau PERSOANE CUNOSCĂTOARE DE MESERIE pentru cusut;**
- **MAIȘTRII și TEHNOLOGI în pregatirea producției.**

OFERIM: *climat de lucru european; *salarii motivate în acord individual și regie; *tichete de masă; *primă de transport - prezență; *premii; *un singur schimb; *asistență medicală.

Angajările se fac pe bază de probă de lucru.
DETALII: telefon: 0357- 408275; 0357- 408276

(875705)

Angajam urgent ***BARBATI:*** 550 RON NET pe luna (pt curatenie + manipulare cutii-usoare) si ***FEMEI:*** 450 RON NET pe luna (pt curatenie) la magazine-haine din Galleria Mall ARAD. Program: 08-11 dimineata doar cu contract-munca. Solicitam si oferim seriozitate. Info la tel: **0745381288**

(169595)

Gemi Sport selecționează
personal în vederea angajării pentru activități de curățenie.

Informații la telefon: **0357/408718** sau la recepția Gemi Sport din Arad, B-dul N. Titulescu nr. 7

(170629)

EVIDENȚIAZĂ-TE!

Talon valabil până în 30 septembrie 2015

Text: **DATA apariției:**.....

.....

.....

.....

.....

.....

.....

.....

Date personale:

Nume și Prenume:

Telefon:

Buletin de identitate:

TALON + PREȚUL CATEGORIEI AFERENTE

Anunțurile se preiau zilnic, la ghișeu, până în ora 16^{00}, după această oră, se pot prelua doar prin intermediul sistemului online de preluare al anunțurilor disponibil pe www.jurnalaradean.ro . Anunțurile de mică publicitate din Jurnal Arădean se publică pe baza talonului din ziar
Redacția nu își asumă responsabilitatea pentru conținutul anunțurilor de mică publicitate!

JURNAL ARĂDEAN

• **Firmă angajează** agenţi pază în Kaufland, Aurel Vlaicu. Tel. 0761.932.198. 178434

• **Firmă de** curăţenie angajăm femei de serviciu. Telefon 0733.674.330.

• **Firmă de** pază angajăm agenţi pază şi intervenţie. Tel. 0257/280938.

• **Firmă distribuţie** materiale stomatologice angajează asistent manager, engleză, calculator, avansat, ☎0722.249.489. 185819

• **Hotel Phoenix** angajează cameristă. Telefon 0724.301.508.

• **Hotel Phoenix** angajează: operator spălătorie rufe, cameristă, ajutor bucătar. Tel. 0724.301.508.

• **Patiserie angajează** patiser(ă). Salar atractiv, ☎0744.918.256, 0740.091.727, 0257/212829, Pădurii 6.

• **Pensiune angajează** ospătar şi cameristă. Tel. 0747.155.022.

• **Restaurant angajează** ospătar şi ajutor bucătar. Preferabil cu experienţă, ☎0741.463.339.

• **Restaurant ultracentral** angajează barman, bucătar, pizzaiol cu experienţă. Tel. 0731.337.088.

• **Restaurant, în** centru, angajează barmani cu experienţă. Tel. 0723.578.133. 181204

• **S.C. angajează** muncitori instalaţii în construcţii- santier. Tel. 0740.304.930. 178365

• **S.C. angajează** ospătar, ajutor ospătar. Tel. 0357/425210, 0724.687.401.

• **Societate de** pază angajează agenţi de pază. Tel. 0357/417400.

• **Societate pază** angajează agenţi securitate cu atestat, municipiul Arad, ☎0748.883.536.

PRESTĂRI SERVICII

• **Administrez asociaţii** proprietari/cenzorat, evidenţă PFA, A.F., I.I., S.R.L., revisal, ☎0722.793.516. 179018

• **Executăm zidărie,** tencuieli, zugrăveli, rigips, izolaţii, acoperişuri, fundaţii, consolidări, 0740.696.157. 170634

• **Execut: zugrăveli,** gresieri, rigipsări, instalaţii electrice, sanitare, ieftin. Tel. 743.353.266. 186816

• **Reparăm, tapiţăm** canapele, colţare, rolete, domiciliul clientului. Tel. 0257/219514, 0724.208.683. 82700

CONSTRUCŢII

• **Acasă aduc** balast, nisip, car moloz etc., 2- 20 mc, 0745.036.969. 168713

• **Aduc acasă** balast, nisip, sort, pământ, ridic moloz, 0747.206.371. 160456

• **Aduc balast,** nisip, sorturi, lemne, ridic moloz, mraniţă, ☎0754.772.222. 178433

CAMIOANE

• **Vând Iveco,** Euro Star, an fabricaţie 2000, motor 440 cp , în stare bună de funcţionare, 12.500 Eur negociabil, ansamblu! Telefon 0744.183.808. 180356

ELECTRONIC PLUS

• **Vând frigider,** maşină spălat automată, congelator, combină frig. Telefon 0257/210613. 186817

• **Vindem/Reparăm electrocasnice** second, frigorifice, maşini spălat, uscătoare, aragaze, electrice, televizoare, anvelope, vitrine comerciale, termopane. Reducere pentru schimb, rate, Lipova. Tel. 0744.796.542. 830997

PIERDERI

• **Pierdut Certificate** constatatoare nr. 542554 din 27.11.2012 şi nr. 68913 din 02.11.2009 emise de O.R.C. Arad pentru Societatea Degianar S.R.L. Le declar nule. 186809

INSTRUMENTE MUZICALE

• **Cumpăr acordeon** 60- 80 başi. Tel. 0357/805403. 179095

PLANTE-FLORI

• **Cumpăr 2** tone cereale degradate, vând 10 porci vietnamezi şi schimb cereale degradate, ☎0754.652.128. 180452

• **Vând 300** baloţi lucernă, calităţi diferite, negociabil, la vedere, ☎0786.594.746. 148397

ANIMALE-PĂSĂRI DOMESTICE

• **Cumpăr vaci** slabe, grase lipsă calciu pentru abator. Tel. 0745.505.122. 180243

• **Vând oi** ţigăi. Telefon 0721.982.470. 180229

• **Vând porci,** 80 kg/bucată, rasă carne. Tel. 0744.855.910. 178294

• **Vând pui** de carne, curci, puicuţe pentru ouă. Telefon 0748.322.489. 160615

• **Vând tăuraş** bălţat austriac, de opt săptămâni. Tel. 0742.143.379. 179408

• **Vând 100** oi ţurcane, 150 capre de Banat, ☎0733.624.194, 0744.562.224. 179412

• **Vând 2** căţei Ciobănesc de Bucovina, de opt săptămâni, ☎0751.654.647. 179406

• **Vând 600** oi ţurcane, preţ la vedere. Telefon 0741.426.702. 170741

MAŞINI,UTILAJE,INSTALAŢII

• **Vând de** urgenţă următoarele maşini agricole: strung Iosef Ranget, combină Class Consul, masa 3 m, tractor U 650 cu plug şi disc, prăşitoare pentru porumb. Toare sunt în stare de funcţionare, iar preţul este la vedere, negociabil. Informaţii: 0257/434982, 0745.642.041. 180347

DIVERSE

• **Cumpăr cositor,** nichel, coarne cerb, pene. Tel. 0742.572.721. 178298

• **Cumpăr cositor,** nichel, coarne cerb, pene. Tel. 0744.162.856. 178300

• **Cumpăr fier** vechi, neferoase, coarne de cerb, cositor, baloţi lucernă, pene vechi şi noi, ☎0746.414.369. 185826

• **Cumpăr nichel,** cositor, videa, maşini fier vechi, deşeuri neferoase, 4 vaci abator. Tel. 0741.134.368. 178299

• **Vând ţuică** mere, 52 grade, de Chisindia. Telefon 0742.435.545. 177514

• **Închiriez trăsuri** pentru evenimente festive. Tel. 0743.923.077. 180421

• **Vând aparat** foto SONY folosit foarte puţin, configuraţie originală, în stare excelentă de funcţionare, rezoluţie efectivă de 6.0 megapixels, Zoom optic 12x. Toate accesoriile preţ 500 lei. Telefon 0723.597.561. 168678

• **Vând cazane** ţuică, diferite mărimi, preţ avantajos. Telefon 0744.133.862. 180392

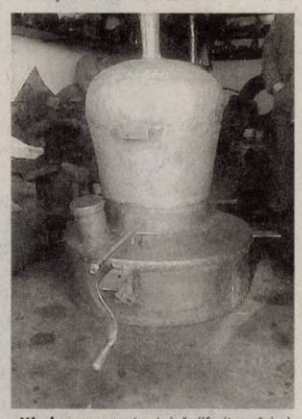

• **Vând cazane** pentru ţuică diferite mărimi, căldări magiun, ☎0755.221.641, ☎0746.549.644. 170742

• **Vând Laptop** second ideal pentru începători sau copii. Foarte bun pentru zapping pe internet, facebook, joculeţe simple, uz didactic, tester service auto. Model: Acer TravelMate 5320, Memorie: 1 GB RAM, preţ 100 euro. Telefon 0723.597.561. 168722

• **Vând storcător** struguri, menghină cu masă, aparat filetat ţevi, ☎0770.229.700. 181009

• **Vând voucher** pentru programul Rabla. Tel. 0729.814.484. 179219

• **Vând 20** familii şi roiuri de albine. Telefon 0741.071.459. 176229

• **Vând şuncă de** casă, porc crescut natural. Tel. 0753.472.869. 186819

• **Vând: măsuţă** cu 2 fotolii, masă extensibilă cu 4 scaune, vitrină, recameu, dulap cu vitrină, toaletă, covoare, cărucior butelie. Telefon 0723.820.242. 169579

Publicitate: mică 0257/210.775; mare 0257/280.904

Se împlinesc 6 săptămâni de când

IOAN TOLAN,

iubitul nostru soţ, tată şi bunic a plecat dintre noi. Parastasul va fi oficiat duminică, 16 august a.c., la Biserica Greco-Catolică „Sfântul Anton de Padova", din Micălaca (str. Voinicilor), după Sfânta Liturghie, ce va începe la ora 10:30.

Familia îndoliată

S-au scurs cu tristeţe 40 de zile de la moartea fulgerătoare a scumpului nostru fiu,

BARNA PATRICK - ANDREI.

Mulţumim tuturor celor care ne-au fost alături în greaua încercare pricinuită de pierderea iubitului nostru fiu. Dumnezeu să-l odihnească în pace iar lumina fără de sfârşit să-i strălucească în faţă! Amintirea ta va rămâne veşnic în sufletele noastre. Nu te vom uita niciodată!

Familia Barna

Se împlinesc 40 de zile de când ai plecat dintre noi,

PAGUBĂ IOAN

(din Arad).

Ce n-am da să vii acasă/ Doar o clipă să-ţi vorbim/ Să ne spui că-ţi este bine/ Să ne liniştim puţin/ Lipsa ta mereu se simte/ Întristarea n-a încetat/ Dar în inimile noastre/ Vei trăi neîncetat. Te vom plânge mereu!

Soţia Luciana, fiica Ioana, nepoţelul Ovidiu şi ginerele Ghiţă

Pios omagiu şi momente de aduceri aminte pentru toţi cei trecuţi în nefiinţă din satul Bodrogul-Vechi. Dumnezeu să-i odihnească în pace!

Fam. Bodroganilor

Cu adâncă durere în suflet anunţăm împlinirea a 6 săptămâni de la dispariţia celui care a fost fiu, frate, soţ, tată şi unchi,

COTUNA AUREL MARINEL (MARIN).

Nu te vom uita niciodată. Parastasul va avea loc sâmbătă, 15 august 2015, ora 18:30, la Biserica Ortodoxă din localitatea Chişlaca.

Familia îndoliată

Tristă rămâne ziua de 15 august, când în urmă cu 8 ani ne-a părăsit pentru totdeauna cel care a fost

TIPEI IOAN.

Nu te vom uita niciodată.

Familia

Cu tristeţe în suflet amintim că a trecut 1 an de când ai plecat la cele veşnice cel ce ai fost tată, socru şi bunic iubitor,

EPURE TEODOR

din Grăniceri.

Fiul Dorin cu familia

De un an te aştept acasă,/ Doar o clipă să vorbim/ Şi să-mi spui că-ţi este bine,/ Să mă liniştesc puţin./ Te aştept să vii mereu/ Dar l-ai ales pe Dumnezeu. Lacrimi, dor şi suferinţă ai lăsat în urma ta şi un suflet necăjit, ce nu te poate uita cel care a fost

EPURE TEODOR

din Grăniceri.

Soţia Domnica şi soacra Domnica

publi24.ro **bestauto.ro**

Ai o maşină de vânzare?

Pune anunţul acum pe

publi24.ro şi bestauto.ro

beneficiezi de:

• cei mai mulţi potenţiali cumpărători • o interfaţă prietenoasă • suport tehnic adecvat •

Din trustul de presă russmedia fac parte şi JURNAL JURNAL romimo.ro publi .ro

Au trecut 22 ani de tristeţe şi durere de când fiul şi fratele nostru

ROATIŞ FLORIN

a plecat dintre noi şi 6 ani şi 7 luni

soţul şi tatăl,

ROATIŞ MOISĂ.

Dumnezeu să-i odihnească în pace!

Familia

Se împlineşte 1 an de când a plecat dintre noi,

EPURE TEODOR

din Grăniceri.

Plecarea lui a lăsat în sufletul nostru un gol pe care nimeni nu îl va umple vreodată. Dumnezeu să-l odihnească!

Fiul Tuţel cu familia

S-au împlinit 2 ani de când ne-ai părăsit scumpa noastră mamă, bunică şi străbunică,

BACOŞ COSTINA.

Te vom iubi mereu.

Familia

Anunţurile de deces se publică GRATUIT!

Personajele negative, new look

WASHINGTON. Noi imagini cu Kylo Ren, generalul Hux sau căpitanul Phasma, personajele negative din noul film ‚Star Wars: The Force Awakens', foarte așteptat de public, au fost postate miercuri pe site-ul american al publicației de specialitate Entertainment Weekly, relatează AFP. Aflăm astfel că personajul Kylo Ren (interpretat de Adam Driver) și ce a mai rămas din armata Primului Ordin al Imperiului vor distruge un oraș pașnic al planetei Jakku în care se derulează acest nou lung-metraj al seriei intergalactice, care va fi lansată pe ecrane la 18 decembrie. Kylo Ren, notează Entertainment Weekly, nu este numele adevărat al acestui personaj malefic: el l-a adoptat când a intrat în grupul Cavalerii Ren, notează regizorul J.J. Abrams într-un interviu acordat publicației. Revista de specialitate în industria filmului lasă să se înțeleagă că și părinții acestui „villain" ar putea fi personaje bine cunoscute publicului. Semnatarul scenariului, Lawrence Kasdan, a dezvăluit că maleficul Kylo Ren, care poartă mască și un veșmânt lung de culoare neagră evocând alura legendarului Darth Vader, nu este un antagonist oarecare: este un personaj „plin de emoții". Pe site-ul publicației apare și generalul Hux (interpretat de Domhnall Gleeson), îmbrăcat într-un costum cu pelerină și curea neagră și decorații militare. **SURSA:AGERPRES**

O nouă înfățișare FOTO:FAN

Porumbelul, narcoman

SAN JOSE. Un porumbel capturat marți la o închisoare din Costa Rica cu 14 grame de cocaină și 14 de marihuana își va petrece restul zilelor în captivitate și într-un loc expus publicului, a informat joi Centrul de Salvare a Animalelor Zoo Ave, citat de EFE. Porumbelul, supranumit ‚narcopaloma', a fost predat miercuri centrului Zoo Ave de autoritățile penitenciare după ce a fost capturat la închisoarea La Reforma, situată la 25 de kilometri vest de San José. **SURSA:AGERPRES**

Porumbelul contrabandist FOTO:FAN

Vika
Marea ei dragoste este fashion-ul

www.aradon.ro
Mai multe poze cu Vika

În negocieri pentru un rol

WASHINGTON. Actrița britanică Naomi Watts se află în negocieri avansate cu producătorii peliculei „Book of Henry". Regizorul „Jurassic World", Colin Trevorrow, a confirmat deja că s-a alăturat proiectului și se va ocupa de regia filmului, scrie variety.com. Focus Features finanțează producția „Book of Henry" și se va ocupa de distribuirea filmului, iar Sidney Kimmel și Carla Hacken alături de Jenette Kahn și Adam Richman de la Double Nickel Entertainment, vor fi producători. Gregg Hurwitz, autorul romanelor „Tell No Lies" și „Don't Look Back", se va ocupa de scenariul filmului, iar filmările vor începe în septembrie, la New York. Naomi Watts joacă alături de Jake Gyllenhaal în „Demolition", care va fi proiectat în deschiderea Festivalului de Film de la Toronto. Actrița britanică va putea fi văzută și în thrillerul „Shut In" în regia lui Farren Blackburn și în „The Divergent Series: Allegiant, Part 1." al regizorului Robert Schwentke. **SURSA: AGERPRES**

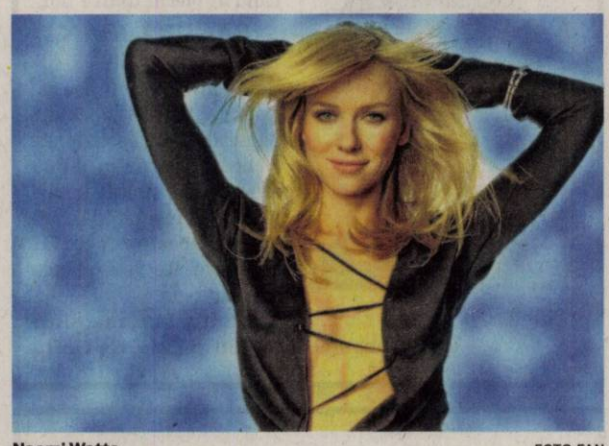

Naomi Watts FOTO:FAN

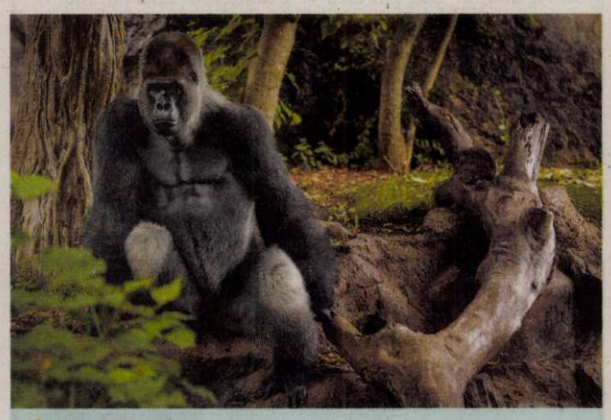

Studiu
O gorilă se plimbă în incinta Loro Parque în Tenerife, Spania. FOTO:FAN

Secretul longevității gemenilor

Belgienii Pieter și Paulus Langerock, cei mai bătrâni gemeni din lume, au împlinit în luna iulie vârsta de 102 ani.

Pieter și Paulus Langerock au 102 ani FOTO:FAN

BRUXELLES. Ei recomandă tuturor oamenilor care vor să se bucure de o astfel de longevitate să bea în fiecare zi un pahar de vin roșu. Cei doi frați belgieni consideră, de asemenea, că alte secrete ale longevității sunt căsătoria și moderația. Paulus Langerock a declarat: „Nu faceți nimic prostesc, nu beți prea mult alcool, nu mâncați prea mult, nu fiți prea petrecăreți. Nu alergați prea mult după femei. Căsătoriți-vă, căsătoriți-vă! Cel mai bun sfat din lume este acesta: căsătoriți-vă cu femeia pe care o iubiți și faceți copii cu ea".Cu toate acestea, niciunul dintre cei doi frați nu a fost căsătorit - fiecare a dezaprobat alegerea făcută de celălalt în ceea ce privește partenerele lor de viață.

Gemenii Langerock s-au născut pe 8 iulie 1913 și au locuit împreună aproape întreaga lor viață. În prezent, ei locuiesc într-un azil de bătrâni din apropiere de Gent. Frații, care preferă să li se spună Pierre și Paul, spun că fiecare este cel mai bun prieten al celuilalt și spun că li s-a întâmplat de foarte multe ori ca oamenii din jur să îi confunde. Pieter Langerock a spus: „Chiar și tata, atunci când ne chema, ne striga cu prenumele Pierre și Paul".

Tată la 66 de ani

WASHINGTON. Cântărețul american Billy Joel (66 de ani) și soția sa, Alexis Roderick (33 de ani), au primul lor copil, o fetiță pe nume Della Rose. Părinții au anunțat fericitul eveniment pe Twitter. „Billy și Alexis Joel sunt mândri să anunțe nașterea fiicei lor, Della Rose Joel", au scris ei. Soția artistului a născut la New York, miercuri la ora 02.40, iar bebelușul cântărește 3,4 kilograme. Pentru mamă este o premieră, iar cântărețul mai are o fiică, cu top-modelul Christie Brinkley. Alexa Ray are 29 de ani. „Billy este în al nouălea cer că este din nou tată", a spus reprezentantul starului. Billy și Alexis sunt împreună din 2009 și s-au căsătorit în cadrul unei ceremonii surpriză în 4 iulie, Ziua Națională a Statelor Unite. Toți apropiații le-au fost alături în ziua cea mare, încheie 7sur7.be. **SURSA:AGERPRES**

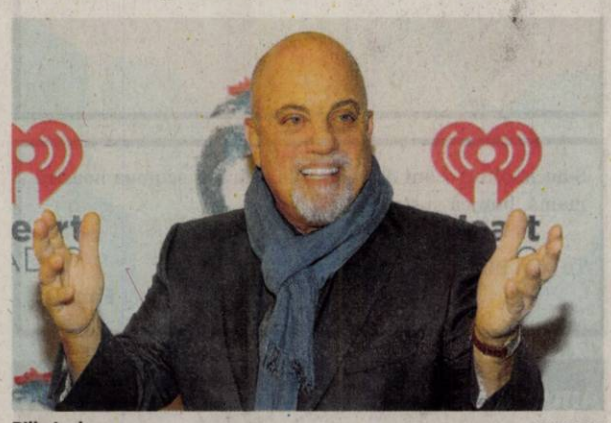

Billy Joel FOTO:FAN

Denunțat pentru agresiune sexuală

WASHINGTON. Alte trei femei, care se adaugă celor aproximativ 40 de victime, au ieșit din umbră miercuri și l-au denunțat pentru agresiune sexuală pe actorul american Bill Cosby, relatează AFP. Actrițele Eden Tirl și Linda Whitedeer, alături de fosta stewardesă Colleen Hughes, au descris la o conferință de presă întâlnirile cu vedeta de televiziune căzută în dizgrație, denunțată deja pentru agresiune sexuală de alte circa 40 de femei. Eden Tirl a povestit că a fost agresată în timpul filmării unui episod din „Cosby Show". Linda Whitedeer, care a jucat împreună cu Charles Bronson în filmul „The Mechanic" (1972), l-a întâlnit pe Bill Cosby în 1971. El i-ar fi cerut să-i facă o felație în timpul unui interviu pentru angajare. „M-a atacat cu o rapiditate și o precizie chirugicală, mizând pe efectul surpriză", a spus ea. **SURSA:AGERPRES**

Bill Cosby FOTO:FAN

Predată francezilor

WASHINGTON. „La Coiffeuse", pânză cubistă pictată de Picasso în 1911 și evaluată la 15 milioane de dolari, va fi predată autorităților franceze. Ea fusese anunțată ca dispărută în 2001 de la Centrul Georges Pompidou din Paris, amintește AFP. Serviciile vamale americane și de imigrație (ICE) au anunțat că tabloul, proprietate a guvernului francez, va fi restituit ambasadei Franței de la Washington. **SURSA:AGERPRES**

„La Coiffeuse" FOTO: FAN

FONDAT 1989, APARE LA ARAD, TEL. 0257/281.802, E-MAIL: REDACTIA.JURNALARADEAN@RUSSMEDIA.RO; PUBLICITATE.JURNALARADEAN@RUSSMEDIA.RO

JURNAL ARĂDEAN

o marcă russmedia

Sharon Stone a pozat nud la 57 de ani

PAGINA 12

Spectacol cu foc la Zilele Aradului

PAGINA 3

LUNI
17 AUGUST 2015
ANUL XXVII, NR. 7388
12 PAGINI - 1,50 LEI

27° Temperaturile se vor situa între 16 și 27 grade. Vântul va sufla cu 12 km/h.

DIMINEAȚA | AMIAZA | SEARA

Șofronea, stațiune baleară!

Verdictul a fost dat de oficiali din cadrul Ministerului Sănătății, după două luni de analize.

ȘOFRONEA. După două luni de cercetare și analiză a apei din Zona de agrement de la Șofronea, a venit extraordinara veste: „Institutul Național de Recuperare, Medicină Fizică și Balneoclimatologie din cadrul Ministerului Sănătății ne-a dat atestat de stațiune balneoclimatericăl Specialiști ai ministerului au fost la Șofronea, la fața locului, au recoltat probe și le-au prelucrat timp de 52 de zile. În perioada iunie-iulie, s-au făcut 26 de analize a apei de sondă și opt analize a apei de bazin. Rezultatul? Apa a fost trecută în categoria «apă minerală terapeutică», iar în urmă cu o săptămână am primit atestatul de stațiune balneoclimatericăl. Documentul e semnat de șase specialiști, sub conducerea conf. dr. Delia Cinteză, director medical al Institutului Național de Recuperare, Medicină Fizică și Balneoclimatologie" - precizează Daniel Negrea, președintele Fundației „Humanitas Gura Popii", proprietar al Zonei de agrement de la Șofronea.

Așadar, specialiștii au stabilit, oficial, că apa de la Șofronea - care a atras în ultimii ani zeci de mii de turiști la ștrandul din localitate - este „apă minerală bicarbonatată, sodică, hipertermală, hipotonă, având următoarele indicații terapeutice: afecțiuni reumatismale degenerative cronice, afecțiuni abarticulare cronice, afecțiuni posttraumatice ale aparatului locomotor, afecțiuni neurologice periferice cronice".

Ce înseamnă toate aceste vești venite dinspre București? „Pentru mine este enorm, înseamnă că suntem la un alt nivel - spune Daniel Negrea. Apoi, ar putea însemna mult și pentru dezvoltarea localității Șofronea, dar și pentru județul Arad pentru că de la Băile Felix până la Băile Herculane nu mai sunt unități acreditate". **JA-D.D.**

Operată cu succes FOTO: FAN

Au extirpat o tumoră gigant

ARAD. O echipă medicală de la Spitalul Clinic Județean de Urgență Arad a operat, în premieră, o tumoră de dimensiunile unei mingi de fotbal: diamteru 21 de centimetri, greutate trei kilograme. Pacienta este o fată de 15 ani. /P.5

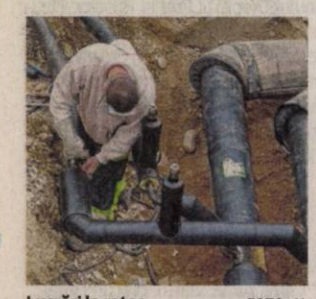

Lucrări la rețea FOTO: JA

Nădlăcanii rămân fără apă

ARAD. Datorită unor lucrări la rețeaua de apă, astăzi, 17 august, pe câteva străzi din orașul Nădlac apa va fi oprită în intervalul orar 8:00 - 21:00. Concret, lucrările constând în efectuarea de cuplări ale conductelor de distribuție apă potabilă realizate de curând, la rețeaua existentă. /P.4

Loto din 16 august

6/49:	11, 8, 44, 10, 46, 35
NOROC	5987717
5/40:	20, 34, 7, 27, 11, 32
JOKER	44 8 24 16 7/7

Top mall-uri

Topul centrelor comerciale în funcție de voturile adunate pe Facebook.

	voturi
Băneasa Shopping City București	30529
Iulius Mall Timișoara	20608
Iulius Mall Cluj	19149
Polus Center Cluj	12426
Maritimo Center Constanța	12359
Iulius Mall Iași	11723
Sun Plaza București	11094
Lotus Center Oradea	10147
AFI Palace Cotroceni București	9884
Iulius Mall Suceava	8901

Grafica: JA Sursa: ZF

Triumf sloven la Trofeul „Ilie Năstase"

Ediția din acest an a Trofeului „Ilie Năstase", turneu dotat cu premii în valoare de 10.000 de dolari, a revenit unei tenismene cu un viitor promițător, slovena Tamara Zidansek (17 ani; locul 496 WTA, favorita 1), care a trecut în ultimul act de slovaca Chantal Skamlova (21 de ani; 535 WTA; favorita 2), scor 6-1, 6-3. La dublu, succesul a revenit unei perechi tricolore. /P.7 FOTO: JA

Atacat în plină noapte de paznicii de vânătoare

Motivul: simpla prezență în miez de noapte în apropierea fondului de vânătoare.

SINTEA MARE. L-au urmărit cu mașinile cu farurile stinse, l-au blocat pe șosea și l-au atacat. Un episod parcă desprins din filmele cu mafia italiană și mutat pe drumul județean care leagă localitățile Șepreuș și Sintea Mare. Protagoniștii: un consilier local și profesor de sport la Școala Gimnazială din Sintea Mare, fratele acestuia, un localnic și paznicii unui fond de vânătoare din zonă. Totul, în plină noapte. În noaptea de 14 august, la orele 23.45. Atunci când a fost apelat și numărul de telefon 112 și o ambulanță și un echipaj de poliție s-au deplasat la fața locului. Acolo unde a fost găsit profesorul Ciprian Ban, cu fața plină de sânge, împreună cu atacatorii și ceilalți martori la conflict. Victima a fost transportată la Spitalul Județean Arad pentru îngrijiri medicale iar ceilalți au fost luați de polițiști la întrebări. Se așteaptă examenul medico-legal în cazul victimei. /P.3

Lupta cu incendiile și cu seceta

ARAD. Pentru că timp de o săptămână, județul Arad s-a aflat sub cod portocaliu de caniculă, incendiile de vegetație uscată s-au înmulțit, iar seceta s-a instalat cu repeziciune. În aceste condiții, pompierii arădeni au fost solicitați pe două fronturi: o dată să lichideze incendiile de miriști, resturi vegetale și litiere, iar pe de altă parte să transporte apă către satele compromise de secetă, pentru ca animalele să fie adăpate și culturile irigate. /P.6

Suprasolicitați de canicula FOTO: I.C.

Impact fatal la Hanul de la Răscruce!

Un bărbat și-a pierdut viața în urma coliziunii deosbit de violente. Totul a început de la un microbuz înmatriculat în Argeș care transporta cauciucuri și care a intrat într-un autoturism la Hanul de la Răscruce. Șoferul autoturismului a decedat în urma impactului. Accidentul a avut loc duminică după-amiază în jurul orei 16.56. La locul accidentul au fost chemați pompierii care au intervenit cu o autospecială de tip descarcerare și o autospecială de stingere cu apă și spumă. /P.5 FOTO: V. OBȘITOȘ

Ioțcu, pe mâna judecătorilor FOTO:JA

Dosarul Ioțcu, la judecată

TIMIȘOARA. Procurorii DNA l-au trimis în judecată pe președintele Consiliului Județean Arad, Nicolae Ioțcu, alături de ceilalți doi inculpați din dosar, Adrian Nedelciu, director executiv al Direcției Tehnice Investiții din cadrul CJA, și Alin Mircea Pătrașcu, administratorul societății Medicare Technics SA. /P.3

Pelerinaj la mănăstire

ARAD. Mănăstirile de pe raza județului Arad au fost luate cu asalt de mii de credincioși. Cele mai vizitate lăcașe de cult au fost Basilica Maria Radna, din orașul Lipova și Mănăstirea Hodoș-Bodrog, dar și alte biserici sau mănăstiri. /P.5

Bănățean, în vizorul lui Țolea

ARAD. Gheorghe Bănățean, directorul Companiei de Apă Arad, a ajuns în gura lui Adrian Țolea, vicepreședintele cu atribuții de președinte al Consiliului Județean Arad (CJA) după ce a plecat în concediu fără să ceară aprobare. /P.3

Se apropie campionatul FOTO: FAN

UTA și Șoimii își știu adversarii

BUCUREȘTI. La Casa Fotbalului a avut loc, vinerea trecută, tragerea la sorți a meciurilor din campionatul ligii secunde. UTA Bătrâna Doamnă are un start infernal, cu șase etape „de foc". În schimb, Șoimii Pâncota a fost mai norocoasă, cu un program echilibrat. /P.7

9 771220 748010 15060

Remember: 17 august

1786 A murit Friederic al II-lea, rege al Prusiei, din dinastia Hohenzollern (n. 1712)

1872 S-a născut Traian Vuia, constructor de avioane (d. 1950)

1892 S-a născut Mae West, actriță, scenaristă americană (d. 1980)

1893 S-a născut Walter Karl Friedrich Noddack, chimist german (d. 1960)

1894 S-a născut Radu Cernătescu, chimist român (d. 1958)

1925 A murit Ioan Slavici, scriitor român (n. 1848)

1940 S-a născut Cornel Haţegan, fizician român

1943 S-a născut **Robert De Niro,** actor american

1951 S-a născut Mihai Chiuaru, pictor român

1955 A murit Fernand Léger, pictor francez (n. 1881)

1959 S-a născut Jonathan Franzen, scriitor american

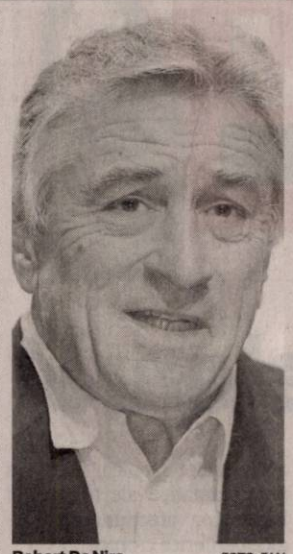

Robert De Niro FOTO: FAN

1964 A murit Mihai Ralea, psiholog, sociolog, eseist, estetician, filozof (n. 1896)

1969 A murit Otto Stern, fizician germano-american (n. 1888)

1987 A murit Mihail Davidoglu, dramaturg (n. 1910)

Telefoane utile

☎ INFORMAŢII TELEFONICE: 118.932; ☎ ROBOT: 1958; ☎ APEL UNIC DE URGENŢĂ (SALVARE, POLIŢIE; Pompieri): 112; ☎ PRIMĂRIA MUNICIPIULUI ARAD: Program de relaţii cu publicul (camera 5) luni-vineri între orele 8-20. Tel.: 0257/284.744; tel. centrală: 0257/281.850; ☎ S.C. E.ON GAZ ROMÂNIA - Sucursala Arad - Dispecerat şi intervenţie telefon:0357/403.321; ☎ DERANJAMENTE CURENT ELECTRIC: 0257/929; ☎ INFORMAŢII CFR: 0257/231.777; ☎ PROTECŢIA CONSUMATORULUI: B-dul Revoluţiei, nr. 50. Telefon: 0257/257.049; ☎ POLIŢIA LOCALĂ: 0257/939.

Sudoku

ÎNCEPĂTORI

REGULI:
În fiecare bloc sunt câteva cifre între 1 şi 9, stabilite dinainte. Acestea trebuie completate cu cifrele lipsă, în aşa fel încât fiecare număr să figureze o singură dată. De asemenea, cifrele de la 1 la 9 trebuie să figureze o singură dată atât pe rândurile orizontale cât şi pe coloanele verticale ale celor nouă blocuri luate împreună.

8	3				6			
		6	7	3				
4				9				
1	5		9					
3				4		7		8
		4						
					9	6	5	
	2		8		3		9	
				1			8	

AVANSAŢI

8	3				6			
		6	7	3				
4				9				
1	5		9					
3				4		7		8
		4						
					9	6	5	
	2		8		3		9	
				1			8	

Soluţiile jocurilor din numărul precedent:

ÎNCEPĂTORI

7	1	8	6	3	9	4	2	5
2	6	9	4	7	5	1	3	8
5	4	3	1	8	2	9	7	6
4	2	5	7	9	3	8	6	1
3	7	6	8	4	1	2	5	9
8	9	1	5	2	6	3	4	7
1	8	4	3	6	7	5	9	2
6	5	2	9	1	4	7	8	3
9	3	7	2	5	8	6	1	4

AVANSAŢI

7	1	8	6	3	9	4	2	5
2	6	9	4	7	5	1	3	8
5	4	3	1	8	2	9	7	6
4	2	5	7	9	3	8	6	1
3	7	6	8	4	1	2	5	9
8	9	1	5	2	6	3	4	7
1	8	4	3	6	7	5	9	2
6	5	2	9	1	4	7	8	3
9	3	7	2	5	8	6	1	4

UNDE MERGEM în Arad

Cinema

CINEMA CITY ATRIUM

- **Întors pe dos -3D, orele 14:00, 16:20**
- **Omul-furnică, orele 15:00, 17:30, 20:00**
- **Ted 2, orele 19:00**
- **Barbie în tabără de muzică 14:50, 16:40; 18:30**
- **Darul, orele 14:20, 20:10, 22:20**
- **Fantastic 4, orele 14:50, 17:10, 19:40, 22:00**
- **Lovitura de stânga, orele 13:20; 15:50; 18:20; 20:50, 22:20**
- **Coconut Micul dragon 3D, orele 13.00**
- **Magic Mike XXL, orele 20:30**
- **Minionii -3D, dublat, orele 14:10, 16:10**
- **Minionii -3D, ora 18:10**
- **Oraşe de hârtie, orele 14:40, 17:00; 19:20; 21:40**
- **Misiune: Imposibilă - Naţiunea secretă, orele 13:50, 16:40, 19:30, 22:10**
- **O tipă...dezastru, orele 16:30, 21:30**
- **Pixels. O aventură digitală -3D, orele 18:40, 21:00**
- **Self/less: Transfer de viaţă, orele 14:00, 16:50, 19:10, 21:50**

CINEMA CITY GALLERIA

- **Întors pe dos -3D, ora 14:20**
- **Ted 2, ora 22:10**
- **Barbie în tabără de muzică 13:50, 15:40; 17:30; 19:20**
- **Clopoţica şi legenda bestiei de nicăieri 3D: 13:00**
- **Coconut: Micul Dragon -3D, ora 14:40**
- **Darul, orele 15:50, 18:10, 18:30, 20:30, 22:50**
- **Fantastic 4, orele 15:00, 17:10, 19:40, 21:50**
- **Lovitura de stânga14:30, 17:10; 19:50; 22:20**
- **Minionii -3D, dublat, orele 13:50, 15:50, 17:50**
- **Minionii -3D, subtitrat,orele 21:10**
- **Misiune: Imposibilă - Naţiunea secretă, orele 14:40, 17:20, 20:00, 22:40**
- **O tipă...dezastru, orele 16:30, 19:50**
- **Omul-furnică -3D, orele 21:30**
- **Pixels. O aventură digitală -3D, orele 21:30**
- **Self/less: Transfer de viaţă, orele 13:20, 16:40, 19:10, 21:40**

Zilele Aradului

Luni, 17 august, va avea loc deschiderea oficială a „Zilelor Aradului". Pe platoul din faţa Palatului Administrativ, începând cu ora 20:45, arădenii se vor putea delecta urmărind renumitele trupe de dans modern interactiv X Style şi X Style Kids, iar de la ora 21:30, după lăsarea serii, va avea loc cel mai complex spectacol cu foc din România, după cum spun organizatorii, intitulat generic „Regatul".

Pieţe

- Obor (str. Pădurii)
- Hobby (Piaţa Mihai Viteazul)
- Auto (Hipodrom)

Sănătate

- **CABINET GINECOLOGIC:** Cabinet ginecologic Arad, B-dul Decebal 11 (lângă Hotel Aradul), chiuretaj medicamentos, eco 4 D, test PAP.TEL: 0770823850, 0723643581
- **Policlinica DR. TURCIN, oferă:** Cardiologie (EKG, Ecografie cardiacă, Doppler vascular, Holter EKG si TA, Test de efort), Oftalmologie **(NOU - chirurgie pol anterior; CV computerizat; optică medicală),** ORL (videoendoscopie), pneumologie, gastroenterologie, neuropsihiatrie, medicină de familie, ecografii generale. **Telefon: 0257/285510, www.policlinica-turcin.ro**
- **Farmacia GLYKON - UTA**, Bl U 6 (vis-a-vis de biserica în construcţie). Deschis zilnic: luni-vineri 07.00 -21.00 sâmbătă şi duminică 08.00-18.00. **Telefon: 0257/241197.**

Piețe și târguri

Astăzi este zi de piaţă la Curtici, Nădlac, Bocsig, Gurahonţ, Moneasa, Pilu, Vladimirescu. **Tot astăzi se organizează târg săptămânal la** Gurahonţ şi Bârzava.

Mâine, marţi, este zi de piaţă la Sebiş, Almaş, Apateu, Semlac, Sântana, Şilindia, Vârfurile.

Întreruperi de curent

Marţi, 18 august 2015. În judeţ, h 8-17: Chisindia, Văsoia, Păiuşeni; **h 8 - 17:** Sebiş, străzile Crişului, Morii, Oituz, Zărandului, Steluţei, Mimozei, Parcul Libertăţii, Victoriei.

Horoscop

BERBECUL (III.21.-IV.20.)
Astăzi ar fi bine să nu vă asumaţi nici un risc. Starea de nervozitate pe care o resimţiţi vă poate afecta pe toate planurile. Vă sfătuim să nu vă deplasaţi cu autoturismul.

TAURUL (IV.21.-V.20.)
Zi bună pentru realizări importante pe plan social şi material. Profitaţi de ocaziile care apar, pentru că aveţi şanse să obţineţi câştiguri frumoase!

GEMENII (V.21.-VI.21.)
S-ar putea să întâmpinaţi dificultăţi la serviciu, din cauza că sunteţi stresat de problemele băneşti. Vă sfătuim să vă păstraţi calmul!

RACUL (VI.22.-VII.22.)
Simţiţi nevoia să faceţi ceva deosebit, să ieşiţi din şabloane. Încercaţi, este mai bine decât să vă pierdeţi timpul cu nimicuri!

LEUL (VII.23.-VIII.23.)
Aveţi ocazia să faceţi o schimbare importantă pe plan profesional: fie găsiţi alt loc de muncă, fie sunteţi avansat. Oricum, partenerul de viaţă nu este mulţumit, pentru că va trebui să munciţi mai mult.

FECIOARA (VIII.24.-IX.23.)
Dimineaţă aflaţi o veste rea cu privire la o persoană cunoscută şi sunteţi nevoit să vă schimbaţi programul. S-ar putea chiar să plecaţi într-o călătorie.

BALANŢA (IX.24.-X.23.)
În prima parte a zilei aveţi o stare confuză la serviciu şi la o întâlnire cu prietenii. Vă sfătuim să nu începeţi mai multe treburi deodată.

SCORPIONUL (X.24.-XI.22.)
O rudă apropiată vă invită la o petrecere în ultima clipă. Cheltuielile pe care sunteţi nevoit să le faceţi vă depăşesc şi trebuie să vă împrumutaţi.

SĂGETĂTORUL (XI.23.-XII.21.)
După-amiază plecaţi într-o călătorie în care aveţi mari satisfacţii pe plan social şi financiar. Întâlniţi o persoană care vă propune o colaborare nesperat de avantajoasă. Vă sfătuim să acceptaţi oferta.

CAPRICORNUL (XII.22.-I.20.)
La serviciu au loc schimbări neaşteptate. Este posibil să se manifeste nemulţumirile acumulate în timp. Vă recomandăm să nu semnaţi liste de adeziuni!

VĂRSĂTORUL (I.21.-II.20.)
Sunteţi nevoit să faceţi cheltuieli neprevăzute, cu care partenerul de viaţă nu este de acord. Este posibil chiar să ajungeţi la ceartă.

PEŞTII (II.21.-III.20.)
Dimineaţă primiţi o veste despre o moştenire şi deveniţi agitat. După-amiază vă pregătiţi să plecaţi într-o călătorie împreună cu întreaga familie.

Citire apometre

Luni, 17.08.2015. Blocuri P-ţa Mioriţa, Imaşului, Exterior, Byron, blocuri 102-150, 151-200, 301-325, 501-550, 551-585, 601-620, 701-734 Micălaca, Voinicilor, Ciobanului, Dreptăţii, Frăţiei, Busuioc, Fluierului, Stânjenel, Vrancei, I.B. Deleanu, P-ţa Carpaţi, Hatmanul Arbore, Magnoliei, Leandrului, Iederei, Progresului, Sportului, Leu, T. Grozăvescu, Ghe. Groza, Slatinei, Sever Bocu, Predeal, Fluturilor, Dâmboviţei, Oborului, Ghioceilor, Lupeni, Craiovei, Lăcrămioarelor, Nufăr, T. Brediceanu, Dragoş Vodă, Ep. R. Ciorogariu cu soţ, Islazului, Mărăgăritar, Remus, Putnei, Moşilor, Malul Mureşului, 9 Mai, Romei, Eroul Necunoscut, Occident, Triumfului, Labirint, T. Şandor.

Marţi, 18.08.2015. Blocuri 7-48 Pasaj, blocuri Dr. I. Suciu, blocuri I. Maniu, blocuri 151-200, 201-255A, 301-325, 551-585, 601-620, 701-734 Micălaca, blocuri „A", „N" Calea Aurel Vlaicu, blocuri Haţeg, Fluturilor, Predeal, blocuri Calea Romanilor, Patria, Moţilor, Haiducilor, M. Scaevola, C. Coposu, T. Vladimirescu, P-ţa Spitalului, G. Birta, Banu Mărăcine, Păşunii, Gherghinei, Abrud, Digului, Hortensia, Moraviei, I. Mureşan, V. Necula, Mierlei, Şt.O. Iosif, Salontei, Prunului, Ţichindeal, Ulpiu, Alunului, Zânelor, Nădejde, Emilian, Laurian, Aron Pumnul, Ghioceilor, Lupeni, Craiovei, Lăcrămioarelor, Nufăr, T. Brediceanu, Dragoş Vodă, Porumbacului, Vulturilor, Veseliei, Mehedinţeanu, Filotei, Volta, Lungă, Rosmarinului, Dumbrava Roşie, Vadului, Cuptorului, Podului, Bulgară, Rodnei, L. Rebreanu, Ardealului, I. Jianu, Milcov, D. Cantemir, Toporaş, Arcaşilor.

Vremea

Luni, 17 august

www.aradon.ro

18° LA ORA 6 — temperaturile se vor situa între 16 şi 18 grade. Vântul va sufla cu 12km/h dinspre SE.

24° LA ORA 18 — temperaturile se vor situa între 22 şi 24 grade. Vântul va sufla cu 14km/h dinspre V.

Ziua precedentă

Arad	20–36	Umiditate:	33%
Lipova	20–36	Presiune:	982,05 mb
Chişineu- Criş	20–36	Precipitaţii:	0%
Săvârşin	19–35	Vânt:	14 km/h
Sebiş	19–35	Direcţie vânt:	S

Azi

Temperaturile se vor situa între 16 şi 27 grade. Vântul va sufla cu 12 km/h, dinspre SE.

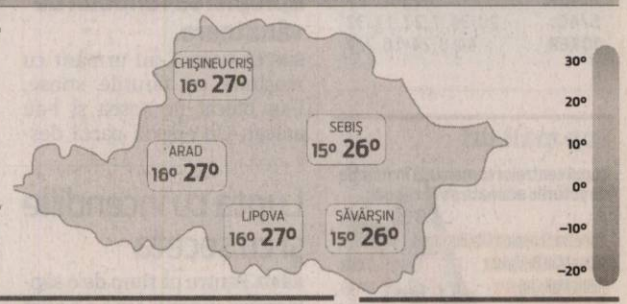

Soarele

Răsare: 06:33
Apune: 20:40

FAZELE LUNII

14.08 — 22.08 — 29.08 — 5.09

MARŢI	MIERCURI	JOI	VINERI
15° 24°	14° 24°	11° 21°	11° 23°
ploi	ploi	ploi	senin

Calendar

Biserica ortodoxă: Sf. Sfinţit Mc. Miron; Sf. Mc. Straton, Ciprian şi Tirs
Biserica greco-catolică: Sf. m. Miron
Biserica romano-catolică: Ss. Miron, pr. m.; Eusebiu, pp.; Beatrice, călug.

Prognoză pentru trei zile

Temperaturile minime vor fi cuprinse între 11 şi 15 grade, iar cele maxime între 21 şi 24 grade.

Temp.minime: 11-15°C
Temp.maxime: 21-24°C

JURNAL ARĂDEAN
B-dul Revoluţiei nr. 62, Arad

BRAT Auditat de BRAT

Reclamaţii difuzare: 0257/212.032

Director de vânzări: Mircea Ţişcă (8427)
Secretariat: 0257.281802 (centrala), fax - 0257.212.012
Şef departament difuzare: Carmen Csordas
Marea publicitate: 0257.280904
Mica publicitate: 0257.210775; B-dul Revoluţiei, nr. 81
Tiparul executat la: Tipografia Russmedia Kft. Debrecen

Redactor şef: Adriana Barbu (8416)
Responsabil de număr: Valentin Goran
Secretar general de redacţie: Gabriela Groza (8423); **Departamente: Eveniment:** Simona Butaru, Monica Ardelean (8405), Alin Gherasim (8417), Ioana Costaş (8414); Valentin Goran (8405); **Politic:** Simion Todoca (8434); **Economic:** Andreea Pintea (8415); **Cultură, Învăţământ:** Vasile Filip (8421); **Social:** Diana Duţu (8413); **Sport:** Daniel Scridon (8424), Leo Sfăra (8422), Dan Lazăr (8406).
Tehnoredactare: Ghizela Şerban (8409), Munteanu Daniel (8411).
REDACŢIE: tel. 0257.281802 (centrala); fax 0257.212.012, 0257.228.592; e-mail:redactia.jurnalaradean@russmedia.ro, adevarulderad@russmedia.ro, publicitate.jurnalaradean@russmedia.ro, publicitate.adevarul@russmedia.ro

Atacat în plină noapte

Motivul: simpla prezenţă în miez de noapte în apropierea domeniului de vânătoare.

Paznicii de vânătoare aplică legea în felul lor FOTO:FAN

SINTEA MARE. Conflictul între Ciprian Ban și cei cinci atacatori a avut ca mobil simpla prezență în zonă a victimei, împreună cu alți doi (fratele acestuia și un localnic) și bănuiala că ar fi fost la braconaj. Cel puțin așa reiese din povestea relatată pentru Jurnal arădean și www.aradon.ro de către Ciprian. „Am fost împreună cu fratele meu și un localnic din sat în câmp, la cultura mea de floarea-soarelui. Trebuie să o păzesc de animalele sălbatice care ies din pădure, de pe fondul de vânătoare, și fac prăpăd. Am adus cu mine un localnic pe care l-am rugat ca noaptea următoare să păzească culturile. La întoarcerea de pe câmp, ne-au urmărit trei mașini, cu farurile stinse. Cum am ieșit pe șosea, una din mașini ne-a depășit și s-a oprit în fața noastră, una în lateral și una în spate. Au coborât cinci bărbați, ne-au pus luminile de la lanterne în față și au venit spre noi. Am încercat să port un dialog cu ei, i-am rugat să se prezinte și să îmi spună ce doresc de la noi", a detaliat Ban.

Un pumn, apoi discuții

Din păcate, atacatorii nu au fost prea doritori de a comunica. „Unul dintre ei m-a lovit puternic cu pumnul în față, pe geamul mașinii deschis și fața mi s-a umplut de sânge. Fratele meu a sunat la 112" ne-a povestit Ban. „Credeau că am venit la braconaj, dar când a venit poliția și ne-a percheziționat nu au găsit nimic, nici arme, nici vânat. Am fost doar să ne protejăm cultura de animalele sălbatice", a mai completat el. Și nu este pentru prima dată când s-a lovit de violența paznicilor. Potrivit lui, într-o altă seară, când s-a deplasat în aceeași locație, pe proprietatea lui, împreună cu familia (soția și copiii), i-a fost blocat drumul de către un paznic cu pușca în mână, care i-a obligat să-i lase să-i percheziționeze mașina.

Confirmare de la poliție

Inspector principal de poliție Lorena Pîrvulescu, purtător de cuvânt IPJ Arad, ne-a confirmat incidentul: „În noaptea de 14 august, în jurul orei 23.45, am fost sesizați de un bărbat despre faptul că pe DJ 793, între localitățile Șepreuș și Sintea Mare, fratele acestuia, în vârstă de 40 de ani, ar fi fost agresat fizic de către unul dintre paznicii de vânătoare. În continuare se efectuează cercetări, fiind întocmite acte premergătoare sub aspectul săvârșirii infracțiunii de loviri sau alte violențe".

Situație conflictuală

Disputele între agricultori și cei care dețin fondurile de vânătoare sunt tot mai multe, mai ales acum când totul pare a fi compromis de secetă. Teoretic cei care dețin aceste fonduri trebuie să asigure mâncarea animalelor din pădure pentru ca acestea să nu atace culturile oamenilor. Uneori se întâmplă, alteori nu. Și atunci, cum e și cazul acesta, agricultorii ies noaptea în câmp pentru a-și apăra culturile de animalele sălbatice înfometate. Paznici angajați de cei care dețin fondurile îi pot bănui de braconaj. Dar nimic nu le poate permite să ridice arma, să-i amenințe cu ea, să dea cu pumnul și să-și facă singuri o dreptate a lor, una a forței și bazată pe violență. Pot chema autoritățile să-i verifice dacă au suspiciuni de braconaj dar nu îi pot trimite din câmp direct la spital. Sunt doar paznicii unei păduri, de obicei angajați ai altor oameni, iar sătenii sunt paznicii propriului teren și propriei lor culturi.

Mesaj pe facebook

Ciprian Ban a decis ca povestea lui să fie făcută publică nu doar prin intermediul presei, ci și pe rețelele de socializare. Pe pagina lui a postat întreaga poveste precum și un apel lansat locuitorilor comunei Sintea Mare care au pământurile aproape de fondurile de vînătoare să protesteze luni, 17 august, orele 12.00, în fața primăriei din localitate. „Să ne exprimăm la unison nemulțumirile, pentru a încerca să schimbăm ceva", a scris Ban. De urmărit dacă oamenii din comună se vor mobiliza pentru acest protest.

MONICA ARDELEAN
monica.ardelean@russmedia.ro

Spectacol cu foc în deschiderea Zilelor Aradului

Trupele arădene de dans alături de artiști de la Famos Art, ce vor jongla cu focul, vor da startul evenimentului.

ARAD. Luni, 17 august, va avea loc deschiderea oficială a „Zilelor Aradului". Pe platoul din fața Palatului Administrativ, începând cu ora 20:45, arădenii se vor putea delecta urmărind renumitele trupe de dans modern interactiv X Style și X Style Kids, iar de la ora 21:30, după lăsarea serii, va avea loc cel mai complex spectacol cu foc din România, după cum spun organizatorii, intitulat generic „Regatul".

Spectacol de lumini

Acesta este un spectacol de fachirism creat și regizat de artiștii companiei de teatru gestual și de imagine Famous Art. Cei care vor alege să îi privească pe artiștii care se joacă cu focul vor avea parte de o explozie de efecte speciale mixate și prezentate prin artele jongleriei cu foc ce reușește să transpună definiția de adrenalină și suspans. Latura teatrală, greu de găsit la alte spectacole de fachiri, este cea care unește energia esențială a artiștilor și așteptările publicului. „Spectacolul în sine cuprinde o paradă de lumini în mijlocul publicului, prezentarea fastuoasă a căpeteniei și a apărătorilor, precum și a războinicilor gata să sară în luptă pentru a cuceri atenție, aplauze și autoritate. Toate acestea vor fi însoțite de elemente complexe ale artei fachirismului, momente teatrale pline de imagini vizuale, iluzii și jonglerii complicate. Încheierea va fi marcată cu o denotație la cote maxime de flăcări și scântei, viteză în mișcare și adrenalină în sânge", au declarat organizatorii evenimentului. **JA-V.G.**

Un show de foc FOTO: FAN

Bănăţean, în gura şefului Ţolea

ARAD. Gheorghe Bănățean, directorul Companiei de Apă Arad, a ajuns în gura lui Adrian Țolea, vicepreședintele cu atribuții de președinte al Consiliului Județean Arad (CJA). Țolea a spus că va avea o discuție foarte serioasă cu Bănățean. Dar asta numai când îl... va găsi.

„Săptămâna aceasta am avut o ședință cu societățile aflate în subordinea CJA. Dintre toți directorii, doar domnul Bănățean a lipsit, fiind înlocuit de unul dintre subalternii săi, domnul Toma. Am încercat să aflu de ce Bănățean nu a venit la ședință, știind deja faptul că perioada lui de concediu s-a încheiat în 10 august. Am aflat că domnul director este din nou în concediu pentru încă șase zile. Dar nu a lăsat pe nimeni în locul lui, nu a solicitat nimănui aprobarea cererii de concediu.

Teoretic, președintele Consiliului Județean sau președintele Consiliului de Administrație al Companiei de Apă Arad poate aproba cererea de concediu. Dar nu, domnul Bănățean și-a dat singur concediu și a plecat. Când se va întoarce voi avea o discuție foarte serioasă cu el", a spus Adrian Țolea. **JA-A.G.**

Gheorghe Bănăţean FOTO: JA

Firmă cercetată pentru furt de material lemnos

O societate comercială din judeţul Mureş ar fi tăiat ilegal şi furat dintr-o pădure din Lipova, zeci de arbori.

Au tăiat ilegal FOTO: FAN

LIPOVA. Un canton silvic din cadrul Ocolului Silvic Lipova a fost săracit de 61 de arbori nemarcați din speciile pin și molid, după ce o firmă din județul Mureș ar fi tăiat ilegal și ar fi sustras materialul lemnos. Ulterior, societatea comercială a vândut materialul lemnos provenit de la tăierea arborilor. Cazul a intrat în atenția oamenilor legii, care deja cercetează firma. „În urma verificărilor efectuate la un canton silvic aparținând Ocolului Silvic Lipova, polițiștii au constatat că, în timpul procesului de exploatare a unei partizi din cadrul cantonului, o societate comercială, din județul Mureș, ar fi tăiat și sustras ilegal din pădure, 61 de arbori nemarcați din speciile pin și molid, în volum de 32,424 metri cubi, în valoare de 6.573,57 de lei", au precizat reprezentanții IPJ Arad. Potrivit acestora, polițiștii au întocmit acte premergătoare sub aspectul săvârșirii infracțiunii de tăiere ilegală de arbori și furt de material lemnos. **JA-I.C.**

Cursurile Camerei de Comerţ

ARAD. Camera de Comerț, Industrie și Agricultură Arad demarează în perioada 19 august - 17 septembrie 2015, cursul de referent/inspector resurse umane. În cadrul cursului, cursanții vor beneficia de toate materialele necesare derulării activității, iar după examinarea finală, aceștia vor primi o calificare complementară profesiei și o diplomă, eliberată de Autoritatea Națională pentru Calificări (ANC). Taxa cursului este de 350 lei + 50 lei taxă de înscriere. Pentru acest curs se pot face înscrieri și pentru sesiunea septembrie- octombrie 2015. De asemenea, se mai organizează cursuri de asistent relații publice și comunicare care se adresează persoanelor care au minim studii medii, interesate să se perfecționeze în acest domeniu. Taxa cursului este de 600 lei + 50 lei taxă înscriere, membrii CCIA Arad și persoanele care achită taxa integral până la data de 1 septembrie 2015 beneficiază de 10% reducere. De 10% reducere mai beneficiază și companiile care doresc să își califice mai mult de 2 angajați.

Sediul CCIA FOTO:FAN

Înscrierea la curs trebuie confirmată până cel târziu la data de 09.09.2015 la adresa de email carmen.crisan@ccia-arad.ro, detalii suplimentare la telefon: 0730 188299.

russmedia new. every day.

Russmedia Press, editorul cotidianului Jurnal arădean, parte a grupului multinațional Russmedia Press, care își desfășoară activitatea în domeniul presei locale tipărite

CAUTĂ

Distribuitori de presă (în cutii poştale) pentru Vladimirescu.

Cerinţe:
Seriozitate;
Dinamism;
Conştinciozitate.

Se oferă:
Salariu atractiv;
Timp de lucru 2 ore.

Informaţii suplimentare la telefon:0257/212.032 sau 0728.284.737, de luni până vineri între orele 9 şi 17.

Durere?Hemoroizi?
Tratament modern fără operatie!
Medici cu experienţă în metodele moderne nechirurgicale,
posibilitate plata în rate.
10% reducere la tratament pentru pensonari

Varice?Ulcer Varicos?
Tratament modern şi eficient!
Fără intervenţie chirurgicală!

Artroză? Osteoporoză?
Tratamentul prin Rezonanţă Magnetica
Inovaţia anului 2014 în Germania
Recomandat în:
• osteoporoză, artroză, dureri de spate cronice, afecţiuni ale meniscului, vătămări dupa accidente, etc.

Alte Specialităţi:
• Dermato - Venerologie • Gastroenterologie •
• Chirurgie Generală • Urologie • Medicină Internă •

Arad: LaurusMedical clinics
0257 213 888 www.laurusmedical.ro
Bucureşti Cluj Galaţi Piteşti Ploieşti Bacău Suceava Brăila Focşani

Lucrările taie apa FOTO: JA

Nădlăcanii, fără apă

Datorită unor lucrări la rețeaua de apă, astăzi, 17 august, pe câteva străzi din orașul Nădlac apa va fi oprită.

ARAD. Mai mulți nădlăcani vor rămâne fără apă din cauza lucrărilor celor de la Compania de Apă Arad. Concret, lucrările constă în efectuarea de cuplări ale conductelor de distribuție apă potabilă realizate de curând, la rețeaua existentă. Astfel, în ziua de luni, 17 august, se vor cupla conductele de distribuție pe tronsonul cuprins între străzile 1 Decembrie - Salcâmilor, pe străzile I. Slavici, V Goldiș, M. Kogălniceanu, Mureș, Digului, fiind necesară întreruperea totală a furnizării apei către consumatorii de pe străzile menționate. Alte străzi afectate de întreruperi pe sectoare vor fi următoarele: V. Lucaciu, Mărășești, Dorobanți, Vladimirescu, Horea, Cloșca, Crișan si Teilor. Aceste lucrări sunt realizate în cadrul contractului CL10 „Extindere rețele de apă și canalizare în Nădlac", vizând extinderea sistemului de distribuție apă potabilă și realizarea de noi branșamente de proprietăți, extinderea rețelei de canalizare și realizarea de noi racorduri și cămine de vizitare.

Doar când se limpezește

„Pe lângă disconfortul creat de această întrerupere, clienții vor constata și colorarea apei, cauzată de schimbarea sensului de curgere și presiune scăzută în momentul refurnizării. Deoarece această perturbare va fi de scurtă durată, recomandăm utilizatorilor să nu folosească apa în scopuri menajere până la limpezirea ei completă. Dorim să asigurăm cetățenii că problema colorării apei nu va fi una de durată, în momentul stabilizării debitului, apa putând fi consumată cu încredere, ca și până în prezent. Pe această cale, dorim să vă mulțumim pentru înțelegere și să ne cerem scuze pentru disconfortul creat!", au declarat reprezentanții Companiei de Apă Canal Arad. **JA–V.G.**

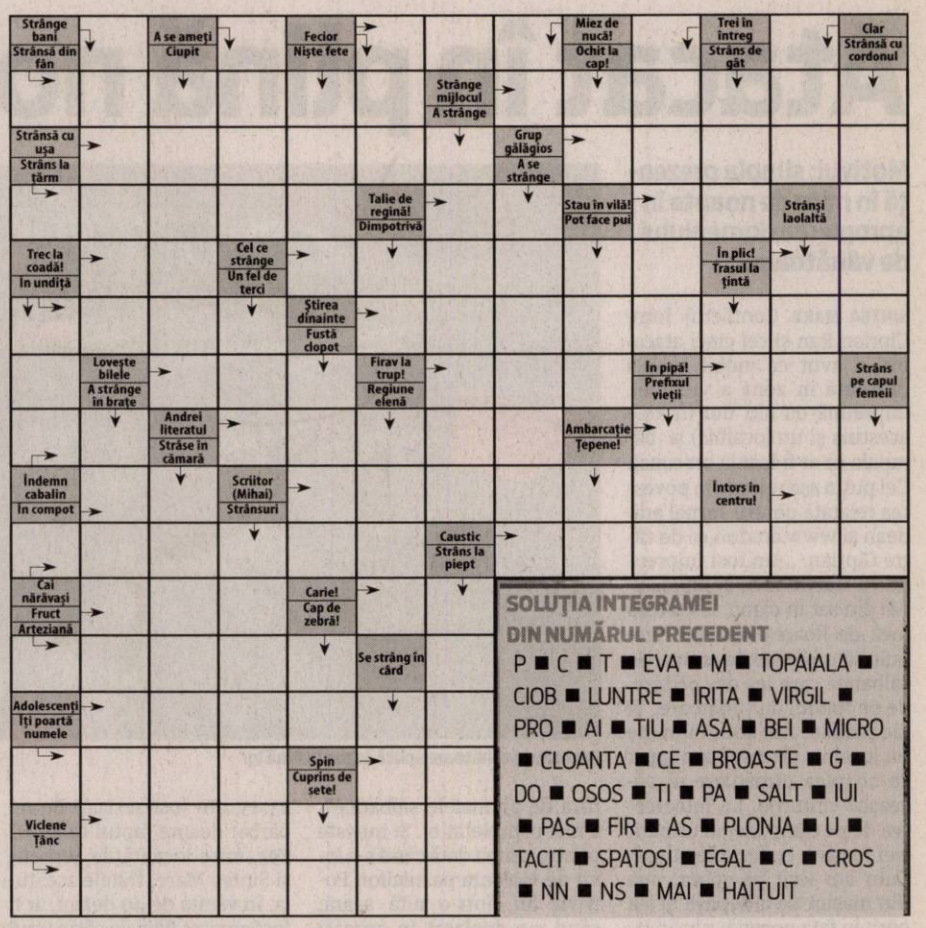

SOLUȚIA INTEGRAMEI DIN NUMĂRUL PRECEDENT

P ■ C ■ T ■ EVA ■ M ■ TOPAIALA ■ CIOB ■ LUNTRE ■ IRITA ■ VIRGIL ■ PRO ■ AI ■ TIU ■ ASA ■ BEI ■ MICRO ■ CLOANTA ■ CE ■ BROASTE ■ G ■ DO ■ OSOS ■ TI ■ PA ■ SALT ■ IUI ■ PAS ■ FIR ■ AS ■ PLONJA ■ U ■ TACIT ■ SPATOSI ■ EGAL ■ C ■ CROS ■ NN ■ NS ■ MAI ■ HAITUIT

Rețeta zilei

Ingheţată Rocky

INGREDIENTE: 397g lapte condensat, 75g pudră de cacao, cernută, 600 ml smântână pentru frișcă, 150ml smântână puțin mai slabă, 1 lingură extract de vanilie, alune și nuci, sirop de ciocolată.

MOD DE PREPARARE:

Puneți laptele condensat și pudra de cacao într-o tigaie și apoi la foc mic. Se amestecă timp de 6-8 minute sau până când se îngroașă. Apoi luați cratița de pe flacără și lăsați să se răcească ușor, după care încorporați smântâna grasă, slabă și extractul de vanilie.

Se toarnă amestecul într-un castron mai mare și cu ajutorul unui mixer se bate până compoziția se îngroașă, după care se adaugă alunele și nucile (în cantitățile dorite) și se lasă la congelator aproximativ 2-3 ore.

Înainte de servire se lasă 10 minute la temperatura camerei și se ornează cu sirop de ciocolată. **Poftă bună!**

Pentru mai multe rețete intră pe www.culinar.ro

Programe TV luni, 17 august

TVR 1

07.00 Telejurnal matinal. Sport, Meteo
07.57 Lumea şi noi
08.30 Zestrea românilor
09.00 Călători în lumi paralele. (Serial, Canada, 2002)
09.30 Călători în lumi paralele. (Serial, Canada, 2002)
10.00 Charlot şef de raion. (film, SUA, 1916) Regia: Charles Chaplin
10.30 Zâmbeşte, mâine va fi mai bine
10.50 Teleshopping
11.30 Fără compromisuri. (Dramă, Polonia, 2010-2014)
12.25 Vorbeşte corect!
12.30 Lumea şi noi. (R)
13.00 Germana... la 1
14.00 Telejurnal. Sport, Meteo
15.00 Teleshopping
15.30 Maghiara de pe unu
16.55 Vorbeşte corect! (R)
17.00 Împreună astă seară
18.40 Fără compromisuri
19.35 Vorbeşte corect! (R)
19.45 Sport
21.00 Dr House. (serial, SUA, 2010) Internat într-un sanatoriu din cauza halucinațiilor provocate de Vicodin, House e la un pas să-și piardă dreptul de a profesa. Salvat în cele din urmă de propria-i rațiune, el se va întoarce la spital și la celebrele lui diagnostice geniale. Dar asta nu înseamnă că relațiile cu pacienții și colegii sunt mai puțin dificile, în special cea cu directoarea spitalului, Lisa Cuddy.
21.55 Istorii de buzunar
22.10 Am declarat război! (Dramă, Franța, 2011) Regia Valérie Donzelli Cu: Valérie Donzelli, Jérémie Elkaïm
00.10 Împreună astă seară
01.50 Europa mea. (R)
02.15 Călători în lumi paralele

PRO TV

07.00 Ştirile PROTV. Ce se întâmplă, doctore?
10.30 Vorbeste lumea. (r)
12.00 Viata nedreapta. (r) Mehmet şi Nermin sunt profund îndrăgostiți unul de celălalt. Amândoi trăiesc într-o suburbie a Istanbulului şi încearcă din răsputeri să scape de sărăcie, muncind din greu. Singura lor dorință este să se căsătorească şi să aibă o locuință frumoasă. Mehmet este sondor pe un şantier naval, iar Nermin lucrează ca manichiuristă într-unul dintre cele mai cunoscute saloane din oraş. Cu toate că încercă foarte mult, niciodată nu reuşesc să strângă suficienți bani pentru a-şi îndeplini visul.
13.00 Stirile PROTV
14.00 Inima de frate. (r)
15.00 Vorbeste lumea
17.00 Ştirile PROTV
18.00 Ce spun romanii
19.00 Ştirile PROTV
20.30 Las Fierbinti. ep.3, sezon 5
21.30 Vine CHEF-ul, ed. 4
22.30 Stirile PROTV
23.00 Doi bărbaţi şi jumătate. comedie, SUA, 2003 Charlie Harper este un burlac foarte înstărit, care se bucură de toate avantajele unei existențe comode. Cariera sa de autor de jingle-uri este una de succes, locuieşte într-o vilă superbă în Malibu, iar faptul că fiecare seară şi-o petrece alături de o altă femeie îl ajută să evite instalarea monotoniei în existența sa.
00.00 În mintea criminalului. serial, SUA, 2008 Cu: Simon Baker
01.00 Las Fierbinti. (r)
01.45 Stirile Pro TV (r)
02.45 Doi barbati si jumatate. (r)
03.30 In mintea criminalului.

ANTENA 1

06.00 Observator
08.00 Neatza
10.50 In gura presei cu Mircea Badea
11.40 Teleshopping
12.00 Mireasă pentru fiul meu
13.00 Observator
14.00 Mireasă pentru fiul meu
16.00 Observator
17.00 Acces direct cu Simona Gherghe. „Acces Direct" este o emisiune axată pe actualitatea de zi cu zi, în care „vedetele" sunt oamenii obişnuiți, cu problemele, bucuriile, grijile şi întâmplările lor ieşite din comun. Reporterii speciali aduc în atenția telespectatorilor precum şi a publicului din platou cazuri impresionante de viață, subiecte sociale dar şi ştiri mondene din actualitatea fierbinte a vedetelor şi personalităților autohtone.
19.00 Observator
20.00 Observator special. cu Octavia Geamanu
20.30 Legea e lege. actiune, SUA 1998. Sam este desemnat sa escorteze un criminal foarte periculos la o inchisoare de maxima securitate, in Missouri. In acelasi avion se afla si Mark Sheridan care este acuzat de FBI pentru doua crime, desi el sustine ca este nevinovat. Avionul se prabuseste, iar Sheridan reuseste sa scape. Sam este informat de catre superiorii sai ca trebuie sa-l prinda pe acesta cu orice pret. Gerard porneste in cautarea fugarului, alaturi de excentricul agent guvernamental John Royce.
23.00 Duelul. actiune, Romania 1981
01.00 Legea e lege. (r)
03.15 Observator. (r)

HBO

06.00 Mandela: Lungul drum spre libertate. Dramă, Africa de Sud, 2013. Regia: Justin Chadwick
08.25 Schimb de dame. Comedie, SUA, 2013. Regia: Daniel Schechter
10.05 Cercul de foc. SF, SUA, 2013. Regia: Guillermo Del Toro
12.15 Tom şi Jerry şi dragonul pierdut. Animație, SUA, 2014. Regia: Spike Brandt, Tony Cervone
13.15 Blue Jasmine. Dramă, SUA, 2013. Regia: Woody Allen. Cu: Charlie Tahan, Alec Baldwin
14.55 I Origins. Dramă, SUA, 2014. Regia: Mike Cahill Cu: Michael Pitt, Brit Marling
16.45 Pe platourile de filmare
17.15 Grey Gardens. Dramă, SUA, 2009. Regia: Michael Sucsy
19.00 Detectivii din Louisiana - Ep. 1: Lumina strălucitoare
20.00 E nevoie de un erou. Ep. 1
21.00 Jucătorii. Ep. 9. Serial, SUA, 2015.
21.30 În pragul dezastrului. -Ep. 9
22.00 Ultima dorinţă a lui Nobel. Polițist, Suedia, 2012. Regia: Peter Flinth Cu: Malin Crépin, Björn Kjellman, Leif Andrée, Kajsa Ernst
23.35 Avocatul. Thriller, SUA, 2013. Regia: Ridley Scott Cu: Michael Fassbender, Penélope Cruz, Cameron Diaz, Javier Bardem, Brad Pitt
01.30 Nicio faptă bună. Thriller, SUA, 2014. Regia: Sam Miller Cu: Idris Elba, Taraji P. Henson Castillo, Henry Simmons
02.55 Ultimul rege al Scoției . Dramă, Marea Britanie, 2006. Regia: Kevin Macdonald

TVR 2

10.10 Ieri Azi Mâine **11.00** 5 minute de istorie **11.10** Pescar hoinar **12.00** Piersic Show **13.10** Profil. Poveste. Personaj **13.45** Cartea cea de toate zilele **14.00** 5 x 5 minute de istorie **15.00** Telejurnal **16.10** Picioare de un milion de dolari **17.20** A doua emigrare **17.50** Cartea cea de toate zilele **18.00** Telejurnal **18.30** 5 x 5 minute de istorie **19.00** Ultimul căpitan de pe Rio de la Plata **20.10** Teatru TV: Sub clar de luna **22.00** Ora de ştiri **22.55** MomentArt **23.10** CSI: Crime şi investigații **00.00** Dreptul la memorie

AXN

07:05 Sherlock Holmes şi Dr. Watson **08:05** NCIS: Anchetă militară **09:05** Cititorii de oase **10:05** Numerele **11:05** Psihologia crimei **12:15** Sherlock Holmes şi Dr. Watson **13:15** NCIS: Anchetă militară **14:15** Cititorii de oase **15:15** Numerele **16:15** Memorie perfectă **17:10** Sherlock Holmes şi Dr. Watson **18:10** NCIS: Anchetă militară **19:10** Numerele **20:10** Cititorii de oase **21:05** Minți criminale **22:00** Minți criminale **22:55** Hannibal **23:50** Minți criminale **00:45** Minți criminale **01:45** Dincolo de viață Drama, SUA, 2009

ANTENA 3

06.00 Ştirile dimineții **08.30** Antena 3 Headlines **08.45** Ştirile dimineții **10.00** Previziunile zilei cu Sabina Iosub **11.00** Se întâmplă în România cu Maria Coman **12.00** Ştiri **13.00** Se întâmplă în România cu Maria Coman **14.00** Ştiri **15.00** Esențial **16.00** Esențial **17.00** 100 de minute **18.00** 100 de minute **18.45** La ordinea zilei **20.30** Subiectiv **21.30** Sinteza zilei **23.15** In gura presei **00.00** Ştiri **01.00** Sinteza zilei, reluare **02.00** Sinteza zilei cu Mihai Gadea, reluare **03.00** Subiectiv cu Răzvan Dumitrescu, reluare

PRIMA TV

07:15 Mamă la 16 ani **09:30** Teleshopping **10:00** Mama mea gătește mai bine **11:00** Teleshopping **11:30** Constantin 60 **12:30** Mondenii **13:20** Teleshopping **13:50** Flavours, 3 bucătari **14:30** Teleshopping **15:00** Iubiri secrete **16:00** Râzi şi câştig **16:30** Focus **17:00** Mama mea gătește mai bine **18:00** Focus **19:30** Farse de tot râsul. **20:30** Experiment periculos **22:30** Trăsniții **23:00** Focus din inima României **23:30** Click! **00:00** Mama mea gătește mai bine **01:00** Experiment periculos. acțiune, SUA 2002 **03:00** Trăsniții **03:30** Cireaşa de pe tort

CINEMAX

07:00 Dragoste reciclată **08:40** Deszult în parc. **10:25** Splendoare americană **12:05** Pe ambele maluri ale Senei **13:45** Bruno **14:05** Marşul **15:55** Arta seducției Comedie, Franța, 1964. **17:30** Deszult în parc Comedie, SUA, 1967. **19:20** Salvați tigrul Dramă, SUA, 1973. **21:00** Alabama Monroe Dramă, Belgia, 2013. **22:55** Virgin la 40 de ani Comedie, SUA, 2005. **00:50** Carnivale - Ep. 11: Ziua Morților Serial, SUA, 2003. **01:45** Sursele vieții Dramă, Germania, 2013. **04:35** Alabama Monroe Dramă, Belgia, 2013

DIVA

07.00 Soția perfectă, **08.00** Crimele din Midsomer: **10.00** Neveste disperate **11.00** Ofițeri începători **13.00** Soția perfectă **14.00** A fost odată ca niciodată **15.00** Crimele din Midsomer **17.00** Neveste disperate **18.00** Ofițeri începători **19.00** Pompierii din Chicago.Serial, USA 2012 **20.00** A fost odată ca niciodată se împace cu Mary Margaret. **21.00** Ofițeri începători **22.00** Hărțuitorii **23.00** Hărțuitorii **00.00** În echipă Drama 2010 **02.00** Pompierii din Chicago **02.45** Neveste disperate

ACASĂ

06.00 Daria, iubirea mea **07.00** Floarea din Caraibe **08.00** Iti ordon sa ma iubesti! **09.00** Teleshopping **09.15** Suflet calator **11.15** Teleshopping **11.30** Tinutul razbunarii **13.30** Teleshopping **14.00** Tanar si nelinistit **15.00** Maricruz **17.00** Iti ordon sa ma iubesti! **18.00** Viață nedreaptă Cu: Kenan Imizalioglu, Selin Demiratar, Oguz Galeli, Ebru Kocaaga **19.00** Inima de frate. serial Turcia, 2011-2013 **20.00** Ținutul războinării **22.00** Floarea din Caraibe **23.00** Iubiri vinovat Cu: Erika Buenfil, Eduardo Yanez, Eiza Gonzalez **00.00** Daria, iubirea mea **02.00** Acasa in bucatarie

PRO CINEMA

07.15 Vorbeste lumea **09.00** La bloc **10.45** La bloc **12.15** Arsenalul seducției **14.15** Liceenii **16.30** Scoala lui Madeline **18.30** Noul domn Jordan Cu: Robert Montgomery, Evelyn Keyes, Claude Rains, Rita Johnson, Edward Everett Horton, James Gleason **20.30** Dragoste de tată Cu: Peter Strauss, Mary McDonnell, Michelle Trachtenberg **22.30** Surorile . Grace Collier este o tanara jurnalista care porneste o ancheta la clinica doctorului Lacan, unde se trateaza copii cu probleme grave. **00.15** Dragoste de tata **02.15** Cine A.M.

EUFORIA

06.00 Ceva bun **08.00** Planuri de nunta **09.00** Food Safari **11.00** Nu-i usor sa fii mireasa **12.00** Salem Falls drama, 2011, SUA **14.00** Pastreaza speranta (r) **15.00** Prizoniera dragostei (r) **17.00** Ritmul inimii (s) serial,Coreea 2012 **18.30** Dragoste adevarata (s) serial, Coreea 2014 **20.00** Curajul iubirii serial, Turcia 2014 **22.00** Dr. House **23.00** Prietenii tai serial, SUA 1994 Genul: comedie **00.00** Film: Salem Falls (r) **02.00** Dr. House (r) **02.45** Planuri de nunta (r) **03.30** Dragoste adevarata

ANTENA STARS

06.00 Star Magazine **07.45** Teleshopping **08.00** Star News **09.00** STAR MATINAL (cu Rocsana Marcu si Razvan Botezatu) **12.00** STAR MAGAZINE **14.00** NECENZURAT (cu Adriana Bahmuteanu) **16.00** STAR MAGAZINE (cu Laura Micovschi) **17.00** Star Salvator (reluare) **18.55** STAR NEWS (cu Andra Trandas) **19.45** RĂI DA' BUNI (cu Mihai Morar) **21.45** STAR NEWS (cu Andra Trandas) **22.00** AGENTUL VIP (cu Cristian Brancu) **00.15** STAR NEWS (cu Andra Trandas) **00.30** Răi da' buni (reluare) **02.30** Agentul Vip (reluare) **04.30** Necenzurat (reluare)

RTL KLUB

07:00 Desene animate **08:35** Ştiri **09:08** În fiecare dimineață **11:05** Top Shop **12:45** Astro Show **13:45** Reflektor **14:00** Dr. Toth **15:00** Focus **15:40** Budapesta, zi şi noapte **16:55** Mentalistul **17:50** Prizonierii dragostei **19:00** Ştiri **19:50** Focus **20:25** Budapesta, zi şi noapte **21:45** Între prieteni (s) **22:20** Dr. Bones (s) **24:25** Stiri **01:00** Minți criminale (s)

REDACȚIA NU ÎŞI ASUMĂ RESPONSABILITATEA PENTRU EVENTUALELE SCHIMBĂRI

DIGI FILM

06:45 Tinerețe veşnică. Comedie. 1992 **08:30** Jocuri la nivel înalt. Thriller. 2009 **10:40** Mai tântălău, mai gogoman. Comedie. 2014 **12:30** Agentul Cody Banks. Aventuri. 2003 **14:10** Adevărul despre Charlie. Thriller. 2002 **15:55** Şacalul. Acțiune. 1997 **18:00** CA-N FILME. **18:30** Schimb de experienta. Comedie. 2004 **20:00** Scott Pilgrim împotriva tuturor. Acț. 2010 **21:55** Centura rosie. Acțiune. 2008 **23:35** Conspirația. Acțiune. 2013 **01:10** Lovitura de pistol. Acțiune. 2008 **02:50** Agentul Cody Banks. Aventuri.

Au extirpat o tumoră gigant

Medici de la Spitalul Judeţean Arad au operat o fată de 15 ani care avea o tumoră cât o minge de fotbal.

Dr. Adrian Pavel şi dr. Maria Trăilescu FOTO: DIANA DUŢU

ARAD. A ajuns la Unitatea de Primire Urgențe a Spitalului Județean în urmă cu mai bine de o săptămână, acuzând dureri abdominale. Medicii au supus-o investigațiilor, iar ceea ce au descoperit i-a uimit pe toți: o tumoră gigant - de dimensiunile unei mingi de fotbal - pe trompa uterină stângă a tinerei paciente de 15 ani.

„Tumora respectivă comprima pe ureterul de pe partea dreaptă și rinichiul de pe partea dreaptă era afectat. Fata avea și dureri abdominale și posibil cauzate de rinichiul de pe partea dreaptă" - a declarat dr. Adrian Pavel. Intervenția chirurgicală era iminentă. „Operația a avut loc joi, a durat două ore și jumătate și a decurs normal. Pacienta se simte bine. Va mai sta internată o săptămână după operație. Pe joi-vineri, probabil, va pleca acasă" - a precizat dr. Pavel.

Intervenția chirurgicală a fost efectuată la Spitalul Clinic Județean de Urgență Arad, de către o echipă medicală formată din dr. Adrian Pavel, dr. Maria Trăilescu și medicul anestezist Liviu Firu. Pentru fiecare dintre ei, extirparea unei tumori de asemena dimensiuni - diamteru de 21 de centimetri, greutate de trei kilograme - a reprezentat o premieră. „Am mai operat tumori ovariene și chisturi ovariene, dar n-am mai văzut o tumoră chiar așa de mare, cât o minge de fotbal. Era până aproape de stomac" - a punctat dr. Pavel.

Riscuri eliminate

Dacă tumora gigant nu ar fi fost operată, exista riscul ca aceasta să se spargă, să sângereze sau să comprime în continuare pe organele învecinate, chiar cu o afectare completă a rinichiului de pe partea dreaptă, care deja era comprimat. „Odată cu extirparea, aceste pericole au fost eliminate. Urmează ca, în continuare, la externare și ulterior, să meargă pentru dispensarizare ginecologică pentru că e posibil să mai dezvolte formațiuni chistice la nivelul ovarelor" - a subliniat dr. Adrian Pavel.

DIANA DUŢU
diana.dutu@russmedia.ro

Malignă sau benignă?

Pentru a afla dacă e malignă sau benignă, tumora a fost supusă examinării histopatologice. „Momentan, aspectul tumorii - intraoperator, macroscopic - nu arată ceva malign. Pare să fie o tumoră chistică benignă. Dar pentru a ști exact ce fel de tumoră este, așteptăm rezultatul examenului histopatologic" - a explicat dr. Pavel.

Compania Aradi Kamaraszinhaz, la Bacău

Teatrul maghiar arădean a fost invitat la Festivalul Internaţional de Artele Spectacolului „Theaterstock".

BACĂU. Spectacolul „13" - o producție a teatrului maghiar arădean, realizat în colaborare internațională româno-maghiară-sârbă - a fost prezentat sâmbătă, 15 august, în cadrul „Theaterstock" - International Arts Festival Bacău 2015. Co-producția este inspirată din ultimele zile din viața celor treisprezece generali executați la Arad. Spectacolul de dans și muzică live este inspirat din folclorul maghiar, românesc, țigănesc, sârb, dar și din muzica clasică austriacă și șansonetele franceze. Producția aparține Companiei Aradi Kamaraszinhaz, Ansamblului Taban din Bekescsaba și Formației Juhasz din Subitița. Potrivit echipei regizorale, spectacolul este o estetică a barbarismului modern.

Aflat la prima ediție, Festivalul Internațional de Artele Spectacolului „Theaterstock" (Theaterstock - International Arts Festival Bacău 2015) a început la 1 august și s-a încheiat duminică, 16 august. Evenimentul a fost organizat de Teatrul Municipal „Bacovia", în parteneriat cu Primăria și Consiliul Local Bacău, cu sprijinul investitorilor locali și naționali. La eveniment au participat 1.600 de artiști în 138 de spectacole din 15 țări: Franța, Spania, Germania, Italia, Marea Britanie, Canada, Cehia, Ungaria, Serbia, Israel, Portugalia, Belgia, Olanda, Rusia și România. **JA-D.D.**

Inspirat din istorie FOTO: FAN

Impact fatal la Hanul de la Răscruce!

Un microbuz înmatriculat în Argeş care transporta cauciucuri a intrat într-un autoturism la Hanul de la Răscruce.

ARAD. Pentru că - în urma impactului - microbuzul era urcat peste autoturism, pompierii au trebuit să tragă autoutilitara ca să poată ajunge la cei doi ocupanți ai autoturismului care erau prinși între fierele mașinii și aveau nevoie să fie descarcerați. În mașină se aflau o femeie și un bărbat. Femeia a fost scoasă din autoturism în viață și predată echipajului SMURD care a transportat-o la spital. Pentru șoferul mașinii, un bărbat, nu s-a mai putut face nimic. Din nefericire, bărbatul a decedat. Alte două persoane, din microbuz, au suferit răni ușoare, două echipaje de ambulanțe transportându-i la spital pentru îngrijiri medicale. „Din primele cercetări efectuate la fața locului s-a stabilit că o autoutilitară care se deplasa pe DN 7, din direcția Nădlac spre Arad, pe fondul vitezei excesive a pătruns pe contrasens, intrând în coliziune laterală cu un autoturism care se deplasa regulamentar pe sensul opus de mers", a declarat inspectorul principal de poliție, Lorena Pîrvulescu, purtătorul de cuvânt al IPJ Arad. **JA-I.C.**

A intrat pe contrasens FOTO: V. OBȘITOȘ

Mii de pelerini la mănăstiri FOTO: V.OBȘITOȘ

În pelerinaj la mănăstiri

Pelerinii din vestul ţării dar şi din străinătate au venit la mănăstirile arădene, la praznicul Adormirii Maicii Domnului.

ARAD. Zi specială pe 15 august, în cel mai mare loc catolic de pelerinaj din vestul României. Cea mai veche mănăstire catolică din vestul țării, Maria Radna, a primit la acest praznic 15.000 de pelerini care vin în acest loc de rugăciune an de an, de la zeci și chiar sute de kilometri depărtare, atât din țară cât și din străinătate. Slujbele speciale, oficiate în limba maghiară, germană, română și croată au început încă de vineri seara și au ținut până duminică seara. Unii pelerini au venit la mănăstire pentru două 2 zile și și-au petrecut noaptea în biserică. După slujbe mulți credincioșii au cules din pădurea de stejari din spatele mănăstirii, mugurii asemuiți cu lacrimile Fecioarei Maria, care, cred ei, îi feresc de boli și necaz.

Loc de pelerinaj la Hodoş Bodrog

Mulțime de oameni și la cea mai veche așezare monastică din țara noastră, cu viață monahală neîntreruptă: Mănăstirea Hodoș Bodrog. Încă din ajunul marelui praznic al Adormirii Maicii Domnului, călugării și preoți au oficiat slujbe religioase și au parcurs, împreună cu miile de credincioși, Drumul Crucii. Această procesiune simbolizează drumul pe care Iisus Hristos l-a parcurs cu Crucea în spate, urcând Dealul Golgotei și făcând cele 14 popasuri. De-a lungul celor 4 km cât durează drumul credincioșii se opresc la cele 14 cruci de pe drumul crucii, aprind lumânări și se roagă. La fel ca și la alte așezăminte monahale, credincioșii își petrec noaptea sub cerul liber, în curtea mănăstirii, în rugăciuni și meditații. De asemenea participă la slujbele oficiate pe durata întregii nopții de dinaintea marelui praznic.

Icoane făcătoare de minuni

Atât la Hodoș Bodrg cât și la Maria Radna există icoane făcătoare de minuni. La Bodrog, tradiția spune că mănăstirea a luat ființă după ce un taur din turma unui păstor a scos cu coarnele din pământ Icoana Maicii Domului cu Pruncul Iisus, icoană făcătoare de minuni. Exact pe acel loc, credincioșii au construit o biserică, unde și astăzi se mai păstrează Icoana. Pentru a confirma datele tradiției, se mai păstrează încă, în biserica mănăstirii, capul taurului care a descoperit Icoana, precum și Icoana Făcătoare de Minuni a Maicii Domnului.

La Maria Radna există o icoană a Maicii Domnului, despre care se spune că e făcătoare de minuni și cu toate că a trecut printr-un puternic incendiu, a scăpat neatinsă. Legenda spune că cei care se roagă la icoana Maicii Domnului sunt vindecați în mod miraculos de boli. **JA-V.G.**

Biserici pline

Multă lume și în bisericile ortodoxe, greco-catolice și romano-catolice din Arad. Credincioșii au participat la slujbele speciale oficiate în catedrale și bisericile din cartiere, la acest praznic.

Prinsă cu acte false la frontieră

NĂDLAC. Polițiștii de frontieră de la Nădlac au depistat o minoră care a încercat să treacă ilegal frontiera, folosindu-se de o carte de identitate falsă. Fata, în vârstă de 17 ani, din județul Prahova, călătorea ca pasager într-un autoturism marca Mercedes, condus de un cetățean român. La controlul de frontieră, polițiștii au sesizat că documentul cu care s-a legitimat minora nu îndeplinește condițiile de formă și fond ale unuia autentic. Astfel, în urma cercetărilor efectuate s-a stabilit că fata nu avea acordul părinților pentru a ieși din țară. „Minora a declarat că documentul prezentat la control l-a primit de la un cetățean român căruia, ulterior, urma să-i plătească o suma de bani. **JA-I.C.**

Contribuția Universității de Vest „Vasile Goldiș" la „Zilele Aradului" - 2015

Universitatea de Vest „Vasile Goldiș", Universitate comunitară, unde Primăria Aradului, este membru fondator al Universității, participă și în acest an, la manifestările dedicate „Zilelor Aradului", organizate în perioada 17-30 august 2015, cu următoarele manifestări:

GENERICUL - Universitatea de Vest „Vasile Goldiș" din Arad - 25 de ani de existență - 18 august 2015, ora 11.00 – Aula „Stefan Cicio-Pop" (hol) va avea loc Vernisajul – Expoziție fotografică Universitatea de Vest „Vasile Goldiș" din Arad – un sfert de secol de istorie instituțională (Expoziția va fi deschisă în perioada 18-30 august 2015).

Cu acest prilej se vor lansa următoarele monografiile:

Virgiliu Jireghie, „Un sfert de secol de istorie instituțională"

Marius Grec, „Universitatea de Vest „Vasile Goldiș" din Arad 1990-2015"

Marius Grec, Muzeul Memorial Universitar „Vasile Goldiș" din Arad

- 24.08.2015 – ora 15,00, Sala 8, Facultatea de Științe ale Educației, Psihologie și Educație Fizică și Sport: „Asistența Socială – prezent și perspective arădene" (B-dul Praporgescu nr. 1-3)
- 28.08. 2015 – ora 1000– Campusul Universitar „Vasile Goldiș", (str. Liviu Rebreanu, nr. 86), vor avea loc două evenimente:

- Vernisaj de fotografii din activitatea Facultății de Științe ale Naturii, Inginerie și Informatică
- Noutăți din domeniul informaticii și instruirea prin jocuri cu calculatorul și terminalele mobile

- 30.08.2015, ora 10,00, teren Gloria - „Crosul tinerilor arădeni", dotat cu Cupa Zilele Aradului – UVVG.

H (795351)

A luat banii din casă FOTO: FAN

A furat 600 de lei dintr-o casă din Pecica

PECICA. Polițiștii orașului Pecica au identificat un adolescent bănuit de comiterea unui furt din locuință. În urma cercetărilor efectuate s-a stabilit că la data de 13 iunie, adolescentul în vârstă de 17 ani, din Pecica, ar fi pătruns prin escaladarea gardului într-un imobil de pe raza localității Pecica, de unde ar fi sustras suma de 600 de lei. Cel în cauză este cercetat sub aspectul săvârșirii infracțiunii de furt calificat. **JA-I.C.**

229

de sancțiuni în valoare de 88.000 de lei au aplicat polițiștii rutieri în urma controalelor efectuate pe șosele. 128 dintre amenzi au fost date pentru depășirea vitezei legale de deplasare, în timp ce restul de 101 s-au aplicat pentru nefolosirea centurii de siguranță și neacordare de prioritate. Polițiștii au mai reținut 7 permise de conducere, precum și 2 certificate de înmatriculare.

Au tăiat ilegal arbori de la fosta unitate militară

INEU. Doi bărbați, de 38 și 46 ani, din Ineu sunt bănuiți de polițiști că ar fi tăiat ilegal patru arbori. Potrivit IPJ Arad, cei doi bărbați ar fi tăiat cu un motofierăstrău patru arbori din specia plop, din incinta unei foste unități militare de pe raza orașului Ineu. „Pe numele celor în cauză, au fost întocmite acte premergătoare sub aspectul săvârșirii infracțiunii de tăiere ilegală de arbori", au declarat reprezentanții IPJ. **JA-I.C.**

Prezenți peste tot FOTO: I.C.

400 de polițiști de gardă de Sfântă Mărie

ARAD. Peste 400 de polițiști au supravegheat drumurile publice și localitățile arădene în care se s-au desfășurat manifestări prilejuite de Sărbătoarea Adormirii Maicii Domnului pentru asigurarea climatului de ordine și siguranță publică. Din totalul polițiștilor care s-au aflat în misiune, 312 sunt din cadrul structurilor de ordine publică, 65 de rutieră, 27 de la investigații criminale, iar restul fiind de la alte formațiuni. **JA-I.C.**

Dosarul Ioțcu, la judecată

Procurorii au finalizat rechizitoriul și i-au trimis în judecată pe Ioțcu, Nedelciu și Pătrașcu.

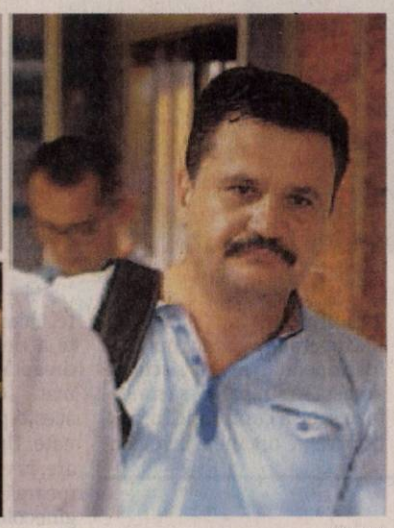

Nicolae Ioțcu a ajuns la Tribunal FOTO:JA

TIMIȘOARA. Mai puțin de trei săptămâni le-a trebuit procurorilor Direcției Naționale Anticorupție să întocmească rechizitoriul și să îl trimită în judecată pe președintele Consiliului Județean Arad, Nicolae Ioțcu, alături de ceilalți doi inculpați din dosar, Adrian Nedelciu, director executiv al Direcției Tehnice Investiții din cadrul CJA, și Alin Mircea Pătrașcu, administratorul societății Medicare Technics SA. Ioțcu și Nedelciu sunt acuzați de trafic de influență, iar Pătrașcu este acuzat de două infracțiuni de cumpărare de influență. „În cursul anului 2012, inculpatul Ioțcu Petru Nicolae, în calitate de președinte al Consiliului Județean Arad, a pretins de la inculpatul Pătrașcu Alin Mircea, administrator al unei societăți comerciale, suma de 40.000 de euro pentru a-și exercita influența în cadrul procedurii organizate la nivelul Consiliului Județean Arad pentru atribuirea preferențială a unui contract de achiziție publică privind <Furnizarea în leasing de echipamente medicale pentru dotarea Spitalului Clinic Județean de Urgență Arad>, în valoare de 1.600.000 de euro. În aceeași perioadă și în același scop, inculpatul Nedelciu Adrian, în calitate de director executiv al Direcției Tehnice Investiții în cadrul Consiliului Județean Arad, a acceptat promisiunea remiterii de către inculpatul Pătrașcu Alin Mircea a unor sume de bani pentru a determina funcționari din subordine să atribuie prefențial contractul respectiv", spun procurorii. Ce s-a întâmplat mai departe? Toate ițele au fost trase pentru ca societatea lui Pătrașcu să câștige licitația respectivă. „Inculpații Ioțcu Petru Nicolae și Nedelciu Adrian au solicitat și au determinat funcționari din subordine să întocmească un caiet de sarcini preferențial și au stabilit prin dispoziție comisia de evaluare a ofertelor depuse, influențând pe membrii comisiei, astfel încât aceștia să stabilească ca și câștigător al procedurii societatea menționată anterior în asociere cu o altă firmă. Urmare a acestei influențe exercitate, contractul respectiv a fost câștigat în luna octombrie 2014 de către asocierea formată din cele două societăți", explică anchetatorii.

Și banii

Procurorii arată și modul în care cei doi au intrat în posesia sumelor de bani. „La data de 22 iulie 2015 inculpatul Ioțcu Petru Nicolae a primit printr-un intermediar de la inculpatul Pătrașcu Alin Mircea suma de 35.000 lei, iar inculpatul Nedelciu Adrian a primit prin intermediul aceluiași intermediar suma de 10.000 de lei, pentru ajutorul și sprijinul dat în atribuirea contractului respectiv. La data de 24 iulie 2015 inculpatul Ioțcu Petru Nicolae a primit de la inculpatul Pătrașcu Alin Mircea, prin intermediul aceluiași intermediar, suma de 10.000 euro, urmând ca în cursul lunii august 2015 inculpatului să-i fie remisă și diferența de 20.000 de euro din suma totală pretinsă, pentru ajutorul și sprijinul dat în atribuirea contractului. Cu ocazia remiterii sumei de 10.000 euro, inculpatul Ioțcu Petru Nicolae a fost prins în flagrant de către procurorii anticorupție, asupra sa fiind găsită suma respectivă de bani", spun cei de la DNA. Ancheta a fost desfășurată cu sprijinul Serviciului Român de Informații și Direcției Generale Anticorupție, iar dosarul va fi judecat de Tribunalul Timiș.

MONICA ARDELEAN
monica.ardelean@russmedia.ro

Sechestru pe bani

Procurorii DNA au dispus instituirea sechestrului asupra sumelor de bani găsite asupra celor trei inculpați, respectiv 21.800 de euro, sumă descoperită asupra lui Ioțcu, 10.000 de lei, sumă găsită asupra lui Nedelciu, și 21.000 de euro, bani care au fost găsiți asupra lui Pătrașcu.

Adrian Nedelciu, pe făraș

ARAD. Adrian Nedelciu, directorul executiv în cadrul Direcției Tehnice Investiții din cadrul Consiliului Județean Arad (CJA), va fi suspendat din funcția pe care o deține. „Fiind inculpat trimis în judecată, domnul Adrian Nedelciu va fi suspendat din funcția de director în cadrul Consiliului Județean", a spus Adrian Țolea, vicepreședinte cu atribuții de președinte al CJA. Țolea a anunțat că va emite o dispoziție prin care va constata suspendarea lui. „Avem două variante: să organizăm concurs pe perioadă determinată, cât va dura suspendarea, sau să desemnăm pe cineva care să preia funcția. Cel mai probabil, voi face o numire prin dispoziție, să detașez temporar o persoană pe funcția respectivă până la clarificarea situației", a declarat Adrian Țolea. Nedelciu va fi suspendat după ce numele acestuia apare în dosarul în care Nicolae Ioțcu, președintele CJA, a fost trimis în judecată pentru trafic de influență. Asemeni lui Ioțcu, și Adrian Nedelciu a fost trimis în judecată pentru aceeași infracțiune. Potrivit surselor, se pare că Nedelciu era omul de legătură dintre președintele CJA și Alin Mircea Pătrașcu, administratorul societății Medicare Technics SA, cel care a fost acuzat de procurorii DNA de cumpărare de influență. Prin Nedelciu se duceau negocierile și tot el era cel care se ocupa de caietele de sarcini, influențând câștigătorul licitației care se crede că a fost trucată.

Și de la Apă

Pe lângă funcția de director executiv în cadrul CJA, Adrian Nedelciu mai deținea și funcția de președinte al Consiliului de Administrație al Companiei de Apă Arad, o poziție din care mai încasa sume frumușele de bani. O dată cu suspendarea din funcția de director, a venit și suspendarea din funcția de președinte. Așa că, pentru moment, Nedelciu nu mai are niciun loc de muncă. **JA-A.G.**

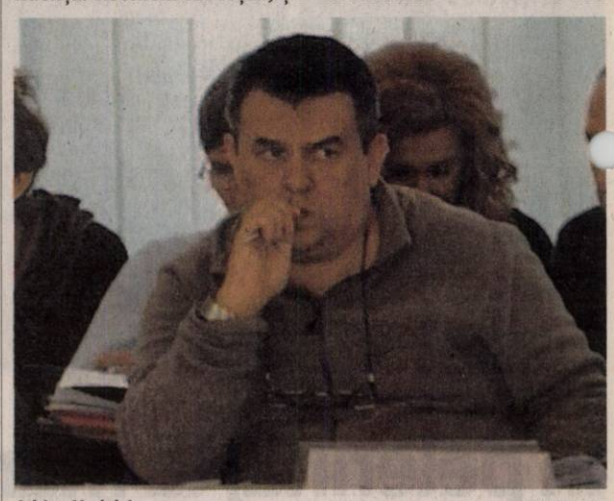

Adrian Nedelciu FOTO: FAN

Pompierii luptă cu incendiile de vegetație

Pompierii luptă pe două fronturi: unul al incendiilor de vegetație uscată și unul al secetei.

ARAD. Pentru că timp de aproape o săptămână, județul Arad s-a aflat sub cod portocaliu de caniculă, incendiile de vegetație uscată s-au înmulțit periculos de mult, iar seceta s-a instalat cu repeziciune. În aceste condiții, pompierii arădeni au fost solicitați pe două fronturi: o dată să lichideze incendiile de miriști, resturi vegetale și litiere, iar pe de altă parte să transporte apă către satele compromise de secetă pentru ca animalele să fie adăpate și culturile irigate, o parte din fântânile folosite la irigații și la adăpatul animalelor folosite în anumite zone ale județului Arad fiind secate. Astfel, pompierii arădeni au ajuns să stingă incendii care se întindeau pe 5 hectare de teren și să transporte zeci de mii de litri de apă.

80.000 de litri

„În perioada 10-14 august, pe fondul temperaturilor extrem de ridicate și a lipsei de precipitații, subunitățile Inspectoratului pentru Situații de Urgență „Vasile Goldiș" a județului Arad au executat 36 de misiuni de stingere incendii de vegetație uscată, litieră, resturi vegetale și miriști. Suprafețele arse au fost cuprinse între 50 de metri pătrați și 5 hectare. De asemenea, au fost executate și 13 transporturi de apă - este vorba despre aproximativ 80.000 de litri în localitățile Dieci și Crocna", a declarat căpitanul George Plești, purtătorul de cuvânt al Inspectoratului pentru Situații de Urgență (ISU) Arad. Situația s-a menținut și pe parcursul weekend-ului, când, pompierii din cadrul ISU Arad au intervenit la alte zeci de incendii de vegetație uscată.

S-au luptat cu incendiile FOTO: JA

Furtuni după caniculă

Incendiile de vegetație uscată vor înceta o dată cu furtunile despre care Administrația Națională de Meteorologie atrage atenția că se vor abate (și) asupra județului Arad. Meteorologii au anunțat că până în 18 august, ora 23.00, vom avea parte de instabilitate atmosferică accentuată. Potrivit Administrației Naționale de Meteorologie „vor fi averse, descărcări electrice, intensificări de scurtă durată ale vântului ce vor avea și aspect de vijelie, în noaptea de duminică spre luni, 16 spre 17 august, în Banat și Oltenia, apoi și în celelalte regiuni. Ploile vor avea și caracter torențial, iar în 24 de ore se vor cumula cantități de apă ce vor depăși local 20 l/mp și pe arii restrânse, îndeosebi în zonele de deal și de munte, 35...40 l/mp. Vor fi și căderi de grindină". **JA-I.C.**

Sport

„Suntem cât de cât în grafic, deşi mai e mult de lucru"

Roland Nagy, antrenor UTA BD

3

goluri a primit CS Ineu în „amicalul" cu CS Oşorhei, marcând doar unul, prin Filimon, care a reuşit egalarea. CS Ineu i-a folosit pe: Bujor (Şubaş) - Popovici (Deloreanu), Ciobanu (Bun), Wild (Tudoroiu), Hulbăr (Talpaş) - Tomuţ (Chirilă), Bier (Clej) - Huţanu (Ciocan), Stănaia (Crişan), Filimon (Şulumberchean) - Ciubotă (Maşniţă).

Ovidiu Haţegan fluieră în Europa League

ARAD. Cel mai valoros arbitru de fotbal din ţară, arădeanul Ovidiu Haţegan a fost delegat să oficieze la jocul dintre MSK Zilina şi Atletic Bilbao, contând pentru play-off-ul Europa League. El va fi asistat de Octavian Şovre şi Sebastian Gheorghe. Intersant că, iniţial, Sebastian Colţescu a fost desemnat ca rezervă, dar prestaţia de la meciul dintre Astra şi Steaua l-au determinat pe şeful CCA, Kyros Vassaras, să-l înlocuiască cu Alexandru Tudor. **JA-D.S.**

Prima etapă în Liga 4

ARAD. Comisia de Competiţii din cadrul AJF Arad a stabilit programul turului Ligii IV la fotbal, ediţia 2015-2016. Aşa cum v-am mai informat, la start se vor afla 15 echipe, Voinţa Macea spunând pas întrecerii. Dar, iată programul rundei inaugurale:

Sâmbătă, 22 august, ora 18: Victoria Zăbrani - Banatul Sînicolau Mic; CS Glogovăţ - Victoria Felnac; Aqua Vest Arad - Păulişana Păuliş, Progresul Pecica - Crişul Chişineu Criş; Şoimii Lipova - Frontiera Curtici. Duminică, 23 august, ora 18: UTA Bătrâna Doamnă II - Lunca Teuz Cermei; Şoimii Şimand - Unirea Sântana; Voinţa Mailat - stă. **JA-D.S.**

UTA, start infernal de campionat

Şase etape, elevii lui Nagy nu au timp nici să respire. Până la debut, utiştii au bătut FC Caransebeş (4-3) într-un „amical".

ARAD. La Casa Fotbalului a avut loc, vinerea trecută, tragerea la sorţi a meciurilor din campionatul ligii secunde, ediţia 2015/2016, care va avea startul la data de 29 august. Ofiţerul de presă al clubului UTA, Claudiu Drăgan a participat la eveniment, însă a tras un număr ce pare cu ghinion, căci în primele şase etape, arădenii au adversari numai „unu şi unu". În schimb, derbyul judeţului, contra pâncotanilor de la Şoimii, va avea loc în penultima etapă, pe „Motorul".

Manea a fost „înger şi demon", marcând în ambele porţi FOTO: FAN

Start, „de foc"

Iată, în continuare, ce program are UTA Bătrâna Doamnă: Gaz Metan Mediaş (acasă); U. Cluj (deplasare); CS. Mioveni (a); Olimpia Satu Mare (d); CSM Rm. Vâlcea (a); FC. Braşov (d); FC. Baia Mare (a); FC. Caransebeş (d); Metalul Reşiţa (a); FC. Bihor (d); Chindia Târgovişte (a); Şoimii Pâncota (a); Unirea Târlungeni (d).

Victorie, în „amical"

Pe de altă parte, trebuie spus că UTA a disputat, sâmbătă dimineaţa, pe arena din Sânicolau Mic, un meci de verificare contra celor de la FC Caransebeş. Meciul a fost unul interesant, cu multe goluri, la final consemnând scorul de 4-3.

Golurile au fost marcate de Botiş, Manea, Jurza (2), respectiv Stoica şi Roman (2) - ambele din penalty. De notat că Manea a fost sub media colegilor săi, greşind capital în momentele importante ale jocului, adică la două din cele trei goluri primite de UTA. Alin Gligor nu a jucat deloc.

LEO SFÂRA
leo.sfara@russmedia.ro

Ei au fost „eroii"

Roland Nagy a folosit următorii jucători: Miron (Anca-Trip) – Polgar (Filaret), Botiş, Manea (Costin), Burlă (Lazăr) – Strătilă (Man), Sorian (Tănase), Chindriş (Jorza), Hlistei (Vlad) – Ad. Petre (C. Rus), Szekely (Curtuiuş).

Pecica a câştigat Supercupa

ŞIRIA. Prefaţa sezonului 2015-2016 s-a consumat pe stadionul din frumoasa comună din Podgorie, unde s-au întâlnit campioana Ligii a IV-a, Progresul Pecica, şi câştigătoarea Cupei-faza judeţeană, Şoimii Lipova.

S-au întâlnit două dintre echipele care se vor număra, cu certitudine, printre protagonistele campionatului Ligii IV, care debutează la sfârşitul acestei săptămâni. Mai pragmatici şi eficienţi, pecicanii s-au impus, scor 3-1, prin reuşitele semnate de: Moldovan (min. 4), Şiclovan (min. 61), Peii (min. 74), respectiv, Radu (min. 88).

Primul trofeu al sezonului a fost înmânat de preşedintele AJF Arad, Adrian Lucaci.

Progresul: Rus-Moldovan, Istin, Şiclovan, Ponta, Gherghel, Arsene (cpt.), Fritea, Covaci, Peii, Băd. A mai jucat Fabian. **Şoimii:** Trifoi- Dolga, Calancea, Paşcu, Moisa, Iercan, Cati (cpt.), Bercu, S. Popa, Gornic, R. Popa. Au mai jucat: Avram, Radu, Ghiţă, Ţiţca. **Au arbitrat:** Ionuţ Nicoraş, Casian Băla, Marius Alexa. **O. AJF:** Vasile Rad, Doru Herţeg. **JA-D.O.**

Şoimii Pâncota, program echilibrat

PÂNCOTA. Echipa din Podgorie nu a avut ghinionul celor de la UTA la tragerea la sorţi pentru campionatul ce stă să înceapă. Şoimii Pâncota are un program destul de echilibrat şi arată astfel: Unirea Târlugeni (deplasare); FC. Baia Mare (acasă); Gaz Metan Mediaş (d); FC. Caransebeş (a); U. Cluj (d); Metalul Reşiţa (a); CS. Mioveni (a); FC. Bihor (d); Olimpia Satu Mare (a); Chindia Târgovişte (d); CSM Rm. Vâlcea (a); UTA Bătrâna Doamnă (d); FC. Braşov (a).

Pe de altă parte, trebuie spus că elevii antrenaţi de Ionuţ Popa au disputat un meci amical împotriva celor de la Naţional Sebiş, încheiat cu scorul de 1-0. Unicul gol al întâlnirii a fost înscris de Fuchs, din lovitură liberă.

Şoimii Pâncota i-a avut în teren pe următorii: Sălăjan (Bordea) - Doda (D. Dan), Pascariu, Rusu, Siminic - Issa, Fuchs (A. Pavel) - Alex. Leucuţa (Farcaş), Fl. Cuedan (Dubeştean), Oprea - Gueye (Gâlcă). **JA-L.S.**

Trofeul a plecat în Slovenia!

Tenismena slovenă Tamara Zidansek a reuşit să cucerească turneul ITF de la Arad.

ARAD. Ediţia din acest an a Trofeului „Ilie Năstase", turneu dotat cu premii în valoare de 10.000 de dolari, a revenit unei tenismene cu un viitor promiţător, slovena Tamara Zidansek (17 ani; locul 496 WTA, favorita 1), care a ajuns la 22 de succese din ultimele 23 de întâlniri susţinute în Circuitul ITF! În ultimul act al competiţiei de la Activ, organizată de CS TenisFan, CJ Arad şi FR de Tenis, jucătoarea care în acest an a păşit pe zgura de la Roland Garros Junior a depăşit-o pe slovaca Chantal Skamlova (21 de ani; 535 WTA; favorita 2), scor 6-1, 6-3, după un meci fără istoric, bine jucat tactic de campioană.

În semifinale, Zidansek şi sârboaica Marina Kachar (23 de ani; 605 WTA; fav. 5) au reeditat, finala turneului de la Banja Luka, din iunie, tot slovena părăsind zâmbitoare zgura: 6-3, 6-3, după o oră şi 15 minute de joc. La rândul ei, Skamlova a trecut mai lejer decât se aştepta de italianca Martina Spigarelli (23 de ani; 656 WTA; fav. 3), scor 6-2, 6-2.

De remarcat că în precedentele 10 ediţii, de 5 ori trofeul a rămas pe pământ românesc, de tot atâtea ori trecând graniţa în: Ungaria, Argentina, Croaţia, Macedonia şi Rusia.

Tamara Zidansek şi Chantal Skamlova au disputat finala FOTO: FAN

Traseul campioanei

Turul I: 6-1, 6-1 cu N. Kolb (Ucraina)
Turul II: 6-3, 6-3 cu G. Ruse (WC)
Sferturi: 6-3, 6-2 cu P. Cuk (Slovenia; 6)
Semifinale: 6-3, 6-3 cu M. Kachar (Serbia; 5)
Finala: 6-1, 6-3 cu C. Skamlova (Slovacia; 2)

Triumf tricolor la dublu

Tânăra pereche română formată din Gabriela Ruse şi Jaqueline Cristian, ambele în vârstă de 17 ani, a câştigat proba de dublu a ediţiei cu numărul XI, 6-3, 6-4 în ultimul act cu românca Andreea Ghiţescu şi slovaca Katarina Stresnakova. Pentru Jaqueline este al doilea trofeu ITF, în schimb, pentru Gabriela - semifinalistă la Wimbledon Junior - este primul titlu din cariera de senioare! Festivităţile de premiere, oficiate de către Anela Freer (directorul de turneu), Vesselina Doneva (supervizorul ITF - Bulgaria) şi Dumitru Bucur (arbitru), au dus obişnuitele laude adresate unei competiţii internaţionale ce face, an de an, cinste Aradului. **JA-D.L.**

„Poate astea sunt limitele mele”

FOTBAL. Directorul sportiv al FC Steaua, Mirel Rădoi, a declarat sâmbătă seară, după meciul cu ASA Târgu Mureş, scor 1-1, că nu „ține de scaun” şi că poate că acestea sunt limitele sale acum, el adăugând că a luat în calcul o eventuală plecare din primul moment. „În primul rând nu aş accepta eu să stau dacă Steaua nu are rezultate. Nu am venit pentru bani, am venit să ajut. Poate că în acest moment astea sunt limitele mele, nu pot face față unei echipe ca Steaua, dar nu țin de scaun. Nu va fi niciun fel de problemă, până la urmă interesul este ca această echipă să aibă rezultate”, a spus Rădoi. **SURSA: MEDIAFAX**

Steliştii sunt în derivă FOTO: EPA

Matija Nastasici (dreapta) FOTO: EPA

Nastasici, „vacanță” forțată

FOTBAL. Fundaşul sârb al echipei Schalke 04, Matija Nastasici, a suferit o ruptură la tendonul lui Ahile şi va lipsi de pe teren între trei şi şase luni, a anunțat, duminică, site-ul tuttomercatoweb.com. El s-a accidentat în timpul meciului câştigat, sâmbătă, în deplasare, cu Werder Bremen, scor 3-0, în prima etapă a campionatului Germaniei, şi a fost înlocuit în minutul 17. Matija Nastasici, în vârstă de 22 de ani, a fost achiziționat de Schalke 04 la începutul anului de la Manchester City, după ce anterior a mai evoluat la formațiile Partizan Belgrad, Teleoptik şi AC Fiorentina. **SURSA: MEDIAFAX**

Revenire de succes în ring

Bute: „Am lipsit mult, am muncit mult, dar sunt înapoi la treabă”.

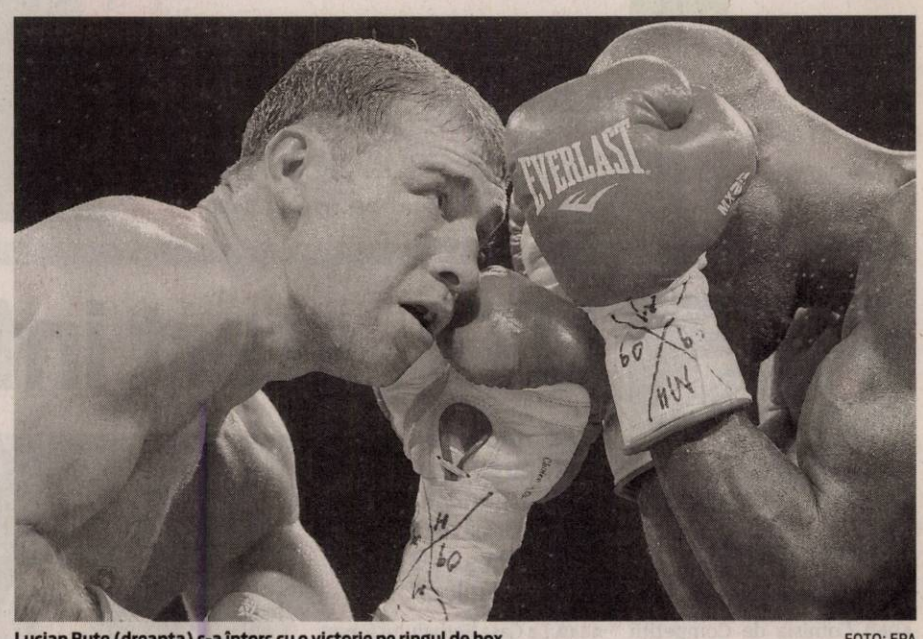

Lucian Bute (dreapta) s-a întors cu o victorie pe ringul de box FOTO: EPA

BOX. Pugilistul Lucian Bute a declarat, în noaptea de sâmbătă spre duminică, după victoria din meciul cu italianul Andrea Di Luisa, că a lipsit mult din ring, că a muncit mult la antrenamente şi a precizat că s-a întors la treabă. „Aşa cum am spus, Lucian Bute se întoarce. Am lipsit mult, am muncit mult, dar sunt înapoi la treabă. Mulțumesc tuturor celor care m-au susținut”, a spus Bute la finalul întâlnirii.

Lucian Bute l-a învins prin inferioritate, în noaptea de sâmbătă spre duminică, pe italianul Andrea Di Luisa, într-o partidă disputată la Centre Bell din Montreal. Românul a dominat cu autoritate meciul, primul pe care l-a disputat după o pauză de 19 luni, trimițându-şi adversarul la podea cu un croşeu de stânga, în runda a patra. Di Luisa a fost numărat şi a continuat lupta, însă Bute l-a supus din nou unei serii de lovituri, astfel că arbitrul a decis să pună capăt meciului, după ce antrenorul italianului a aruncat prosopul.

Lucian Bute va avea şansa ca în următorul meci să lupte din nou pentru titlul mondial la categoria semigrea.

Lucian Bute, în vârstă de 35 de ani, are în palmares 31 de victorii şi două înfrângeri. Pugilistul român a avut cel mai recent meci oficial în ianuarie 2014, când a fost învins la puncte de canadianul Jean Pascal. Lucian Bute ar fi trebuit să boxeze, pe 6 decembrie 2014, cu argentinianul Roberto Bolonti, dar confruntarea a fost anulată după ce românul s-a accidentat la spate. Di Luisa, în vârstă de 33 de ani, are în palmares 17 victorii şi două înfrângeri, dintre succese 13 fiind înainte de limită. Andrea Di Luisa a avut cel mai recent meci de box în decembrie 2014, când a câştigat titlul EBU-EU la categoria supermijlocie, învingându-l pe Roberto Cocco. **SURSA: MEDIAFAX**

Articol negativ comandat de demisionarul Blatter

FOTBAL. Preşedintele demisionar al Federației Internaționale de Fotbal, Joseph Blatter, ar fi comandat un articol foarte negativ despre preşedintele Uniunii Europene de Fotbal, Michel Platini, pe care instanța mondială l-a transmis mai multor redacții de publicații, a anunțat, duminică, jurnalul Die Welt, citat de AFP. Portretul, intitulat „Platini: un schelet în dulap”, spune despre preşedintele UEFA că a fost „unul din cei mai mari magicieni ai balonului pe care l-a văzut Europa vreodată”, dar nu „suficient de mare” pentru a fi preşedintele FIFA dacă privim spre Qatar”, a precizat jurnalul german.

„Un text critic la adresa fostului internațional francez nu este de fapt surprinzător”, adaugă Die Welt, reamintind că Platini a votat pentru Mondialul din Qatar, iar fiul său a obținut la puțin timp după aceea un loc de muncă.

SURSA: MEDIAFAX

Egalitate pe două roți

MOTOCICLISM. Spaniolul Jorge Lorenzo (Yamaha) a câştigat Marele Premiu al Cehiei la motociclism viteză, la clasa MotoGP, a 11-a etapă a Campionatului Mondial, fiind cronometrat duminică pe circuitul din Brno în 42 min. 53 sec. 42/100. El a fost urmat la 4 sec. 462/1000 de compatriotul său Marc Marquez (Honda) şi la 10 sec. 397/1000 de italianul Valentino Rossi. Lorenzo, care a câştigat a cincea sa cursă de la debutul sezonului, i s-a alăturat lui Rossi în fruntea clasamentului Campionatului Mondial al piloților, ambii cu 211 pct. Marquez, dublu campion mondial en titre, ocupă poziția a treia cu 159 pct. La clasa Moto2, victoria a revenit francezului Johann Zarco, cu timpul de 41 min. 02 sec. 500/100, urmat la 1 sec. 421/1000 de spaniolul Tito Rabat şi la 1 sec. 785/1000 de spaniolul Alex Rins. La clasa Moto3, pe primul loc s-a clasat italianul Niccolo Antonelli (Honda), cu timpul de 25 min. 56 sec. 866/1000, urmat la 152/1000 de compatriotul său Enea Bastianini şi la 376/1000 de sud-africanul Brad Binder.

SURSA: AGERPRES

Lorenzo a făcut spectacol în Cehia FOTO: EPA

Maria Savinova FOTO: EPA

Scandal în atletismul mondial

Federația Internațională de Atletism a cerut explicații Federației ruse.

ATLETISM. Federația Internațională de Atletism a cerut Federației ruse de specialitate explicații privind o listă de sportivi acuzați de dopaj, între care campioana olimpică la 800 m, Maria Savinova, a anunțat postul public german de televiziune ARD, duminică, cu o săptămână înaintea Campionatelor Mondiale de la Beijing.

Conform aceleiaşi surse, Serghei Portugalov, responsabil al departamentului medical al Federației ruse, precum şi trei antrenori naționali riscă o suspendare pe viață. În plus, mai mulți mărşăluitori au făcut obiectul unor controale pozitive la centrul național de la Saransk, dintre care şase cazuri legate de EPO luna trecută, conform informațiilor publicate de ARD. În luna decembrie, ARD a difuzat documentarul „Dopajul confidențial: cum fabrică Rusia campioni”, evocând, în baza unor mărturii, un sistem de dopaj generalizat în atletismul rus.

La rândul ei, publicația Sunday Times a afirmat, duminică, că IAAF a blocat publicarea unui studiu despre dopaj conform căruia o treime din atleții prezenți la CM din 2011 au recunoscut că au recurs la metode interzise pentru îmbunătățirea performanțelor lor. „IAAF nu s-a opus niciodată publicării acestui studiu”, a replicat, într-un comunicat, instanța internațională, adăugând că „are serioase rezerve privind interpretarea rezultatelor”. Cercetători de la Universitatea din Tuebingen (Germania), care au avut acces la atleți de înalt nivel cu ocazia Mondialelor de la Daegu (Coreea de Sud), din 2011, au concluzionat că între 29 la sută şi 34 la sută din cei 1800 de participanți la competiție au violat regulamentul antidopaj în cursul celor 12 luni precedente. **SURSA: AGERPRES**

Real îl vrea pe croatul Kovacici

FOTBAL. Mijlocaşul croat al echipei Inter Milano, Mateo Kovacici, va fi achiziționat de formația Real Madrid, a anunțat, duminică, Gazzetta dello Sport. Cele două cluburi au ajuns la un acord pentru o sumă cuprinsă între 30 şi 35 de milioane de euro, iar jucătorul şi-a dat acordul pentru a merge la Madrid. Internaționalul în vârstă de 22 de ani a fost achiziționat de la Dinamo Zagreb contra sumei de 15 milioane de euro. **SURSA: MEDIAFAX**

Şi-a păstrat titlul

Britanica Charlotte Dujardin, campioana olimpică şi mondială, călare pe calul Valegro, şi-a păstrat titlul la Campionatele Europene de dresaj de la Aachen (Germania). Dujardin şi-a păstrat titlul cu o medie impresionantă de 85,577 puncte, devansând-o pe germanca Kristina Braaring-Sprehe (83,067 pct) şi pe olandezul Hans Peter Minderhoud (79,034 pct). **SURSA: AGERPRES**

Românce, eliminate în primul tur al calificărilor

TENIS. Jucătoarele de tenis Monica Niculescu, locul 36 WTA, şi Andreea Mitu, poziția 74 în ierarhia mondială, au ratat, sâmbătă noapte, accederea în ultimul tur al calificărilor la Cincinnati (SUA), turneu de categorie Premier 5 dotat cu premii în valoare totală de 2.701.240 de dolari.

Niculescu, cap de serie numărul 1 în calificări, a fost învinsă, în runda inaugurală, cu scorul de 3-6, 7-6 (7), 7-6 (9), după trei ore şi 41 de minute, de Aliaksandra Sasnovici (Belarus), locul 122 WTA.

Mitu, favorită 21 în calificări, a fost întrecută, cu scorul de 5-7, 6-2, 6-3, după o oră şi 59 de minute, de Lauren Davis (SUA), poziția 86 în clasamentul mondial.

Pentru participarea în calificări la Cincinnati, Alexandra Dulgheru, Monica Niculescu şi Andreea Mitu au primit câte un punct WTA şi un cec în valoare de 1.880 de dolari.

SURSA: MEDIAFAX

Navratilova cere duritate în cazul lui Kyrgios

TENIS. Fosta jucătoare de tenis Martina Navratilova a notat, pe contul său de Twitter, că amenda de 10.000 de dolari nu este o pedeapsă suficientă în cazul australianului Nick Kyrgios, care l-a insultat pe elvețianul Stan Wawrinka la turneul de la Montreal. „Sancțiunea trebuie să fie mai mare. Nu este loc pentru un astfel de comportament”, a scris Navratilova.

Nick Kyrgios l-a jignit, pe Stan Wawrinka, locul 5 ATP, în meciul din turul doi al turneului de la Montreal, pe care elvețianul l-a abandonat la scorul de 7-6 (8), 3-6, 0-4. „Kokkinakis (n.r. - tenismanul australian Thanasi Kokkinakis) a «...» pe prietena ta. Îmi pare rău să-ți spun asta”, a zis Kyrgios în timpul meciului.

Wawrinka a divorțat anul trecut şi are acum o relație cu jucătoarea croată Donna Vekici, fosta prietenă a lui Kokkinakis. **SURSA: MEDIAFAX**

CITR

CITR GROUP

Anunț de licitație

CITR Filiala Timiș SPRL, cu sediul în Timisoara, Bastion Office, Str. Martin Luther, Nr.2, Etaj 3, Judet Timis, desemnată în calitate de lichidator judiciar al **SC CONSTRUCȚII FEROVIARE SA - *în faliment***, cu sediul în Timișoara, str. Gh. Pop de Băsești, nr. 23, jud. Timiș, având cod fiscal 2804176, înmatriculată la Oficiul Registrului Comerțului de pe lângă Tribunalul Timiș sub nr. J35/3446/1991, prin Sentința comercială nr. 1806/2013 din data de 12.09.2013 pronunțată de Tribunalul Timiș în dosarul nr. 524/30/2009, organizează licitație publica cu strigare pentru vânzarea următoarelor bunuri imobile și mobile:

Nr. crt	Denumire activ / Amplasament	Pret euro (fara TVA)
1	Lot 14 apartamente Str. Gelu, nr. 2B, Arad (zona industriala Gradiste), vanzare individuala	44.964,52
2	Pachet auto (Autoincarcator FADROMA L2 1,2mc (defect) + Microbuz PEUGEOT J5 10+1loc)	1.911,00
3	Pachet IT (imprimanta matriceala + PC)	35,76
	TOTAL	**46.911,27**

**Nota: cu privire la TVA se vor aplica reglementarile legale în vigoare*

Descrierea pachetelor este detaliată în caietul de sarcini, disponibil la sediul lichidatorului judiciar.
Licitația va avea loc în **15.09.2015 ora 12:00**, la sediul lichidatorului judiciar din Timisoara, Bastion Office, Str. Martin Luther, Nr.2, Etaj 3, Judet Timis. În cazul neadjudecării bunurilor se va organiza o nouă licitație în data de **29.09.2015** la aceeași oră și locație, în aceleași condiții. Caietele de sarcini pentru bunurile scoase la licitație pot fi achiziționate începând cu data de 07.09.2015 de la sediul lichidatorului judiciar. Pretul unui caiet de sarcini pentru Activul 1 si 2 este de 100 lei+TVA,iar pentru Activul 3 nu se achita caiet de sarcini. Caietele de sarcini pot fi achiziționate de la sediul lichidatorului judiciar. Documentația de înscriere la licitație va trebui depusă până la data de 14.09.2015, ora 17:00, respectiv 28.09.2015, ora 17:00 pentru cea de-a doua licitatie. Condițiile pe care trebuie să le îndeplinească ofertanții pentru participarea la licitație, sunt precizate în Regulamentul cuprinzând instrucțiunile de desfășurare a licitației, care este anexă la Caietul de sarcini. Informații suplimentare se pot obține la telefon: 0733-038.760, mail: olivia.bratia@citr.ro sau accesand sectiunea publicatii de vanzare de pe site-ul sales.citr.ro.

(186881)

OMV PETROM S.A. scoate la vânzare urmatoarea proprietate:

TEREN ARABIL

Terenul arabil (extravilan) are o suprafață măsurată de 43.500 mp

Adresă: Localitatea Vinga, jud. Arad
Număr de referință: A1-68

**Având în vedere destinația terenului arabil situat in extravilan vânzarea finală a acestuia se va face cu aplicarea prevederilor Legii 17/2014 privind unele masuri de reglementare a vanzarii-cumpararii terenurilor agricole situate in extravilan.*

TEREN ARABIL

Terenul arabil (extravilan) are o suprafață măsurată de 43.600 mp.

Adresă: Localitatea Vinga, jud. Arad
Număr de referință: A1-69

**Având în vedere destinația terenului arabil situat in extravilan vânzarea finală a acestuia se va face cu aplicarea prevederilor Legii 17/2014 privind unele masuri de reglementare a vanzarii-cumpararii terenurilor agricole situate in extravilan.*

TEREN ARABIL

Terenul arabil (extravilan) are o suprafață măsurată de 47.500 mp.

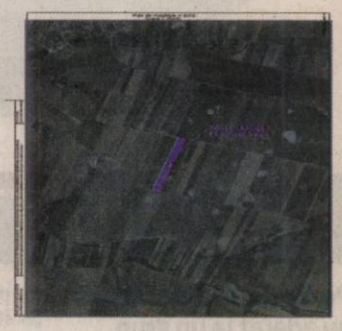

Adresă: Localitatea Vinga, jud. Arad
Număr de referință: A1-70

**Având în vedere destinația terenului arabil situat in extravilan vânzarea finală a acestuia se va face cu aplicarea prevederilor Legii 17/2014 privind unele masuri de reglementare a vanzarii-cumpararii terenurilor agricole situate in extravilan.*

Data limită de recepție a ofertelor pentru acest apartament este 25.09.2015, ora 12:00

Persoanele interesate pot solicita informații suplimentare despre această proprietate sau pot depune oferta online (accesand www.imobiliareomvpetrom.com) sau in plic inchis, la adresa menționată mai jos:
Departamentul CREM - Gestionarea Activelor Imobiliare
Telefon fix: + (021) 40.222.01
E-mail: crem-realestate@petrom.com
Adresa: Petrom City, Strada Coralilor, nr. 22,
Cladirea Tower, etaj 2, cod poștal 013329,
Sector 1, București, ROMÂNIA
În cazul în care OMV Petrom S.A. nu accepta ofertele primite, își rezerva dreptul de a decide daca imobilul va fi vândut la o data ulterioară.
Pentru mai multe informatii privind procedura de participare în cadrul selecției de oferte, vă rugăm vizitați pagina de internet dedicată vânzării activelor imobiliare Petrom: www.imobiliareomvpetrom.com

(186866)

(750251)

(138017)

GARSONIERE

- **Cumpăr garsonieră,** apartament 1 cameră, banii jos, 0755.483.216, 0746.055.126. 117416
- **Vând garsonieră** cu balcon, Micălaca, etaj 2, 17.500 Eur, ☎0735.140.691. 187665

AP.1 CAMERĂ

- **Vând apartament** 1 cameră și dependințe, zona Vlaicu, 0357/425741; 0770.348.681. 157518

AP.2 CAMERE-ARAD

- **Cumpărăm apartament** 2- 3 camere, garsoniere. PLATA PE LOC!!! 0744.849.390. 842293
- **Cumpăr apartament** 2-3 camere, plata pe loc, 0746.055.126, 0724.512.512. 117418
- **Persoană fizică** cumpăr apartament 2 camere cu banii jos!!! Ofer prețul corect. Fără agenții imobiliare, 0772.155.210. 989614

REGIA PUBLICA LOCALA
OCOLUL SILVIC DUMBRAVA R A,
cu sediul în Beliu nr. 628/A, jud. Arad, C.U.I. RO 25538820

Organizează licitație de masă lemnoasă pe picior, masă lemnoasă fasonată si prestări servicii de exploatare în data de **01**.09.2015 orele 12 00 la sediul Ocolului Silvic Dumbrava RA din localitatea Beliu, nr. 628/A, jud. Arad. **Preselectia** agentilor economici se va desfașura la sediul O.S. Dumbrava din comuna Beliu, nr. 628/A, jud. Arad, în perioada **24-27**.08.2015 . Licitatia se va desfășura cu plic închis pentru masa lemnoasă fasonată și, deschisă cu strigarea ofertelor pentru prestări servicii și masa lemnoasă pe picior. Masa lemnoasă neadjudecată la licitațiile precedente se va contracta prin negociere. Documentația pentru licitație și plicurile conținînd ofertele pentru masa lemnoasă fasonată, se vor depune la sediul O.S.Dumbrava până cel mai târziu în data de **23**.08.2015 ora 16.00. Agentii economici care nu respectă termenul de depunere a documentației si ofertelor, nu vor fi declarați calificați pentru a putea participa la licitație. Informații suplimentare la tel/fax : 0257/322223 sau la sediul O.S.Dumbrava

(186887)

Angajam urgent **BARBATI:** 550 RON NET pe luna (pt curatenie + manipulare cutii-usoare) si **FEMEI:** 450 RON NET pe luna (pt curatenie) la magazine-haine din Galleria Mall ARAD. Program: 08-11 dimineata doar cu contract-munca. Solicitam si oferim seriozitate. Info la tel: **0745381288**

(169595)

Gemi Sport selecționează

personal în vederea angajării pentru activități de curățenie.

***Informații la telefon:* 0357/408718** sau la recepția Gemi Sport din Arad, B-dul N. Titulescu nr. 7

(170629)

S.C TRANSDARA S.A ARAD

ANGAJEAZA:

SOFERI AUTOBUZ:

CONDITII: - vechime ca sofer min.2 ani
- atestat de transport persoane, cartela tahograf
- domiciliul in: Satu Mare, Chisineu Cris, Fiscut, Nadlac, Vinga, Caporal Alexa, Covasant, Santana, Dorobanti, Ineu, Sanmartin

MECANICI AUTO:

CONDITII: - scolala profesionala de specialitate
- experienta in meserie constituie avantaj
- domiciliuul in Arad, Ineu sau localitatile limitrofe

PAZNICI:

CONDITII: - Atestat de paza
- disponibilitate de a lucra in ture
- domiciliul in Arad

Relatii la tel.: 0257-256308, 0257-256309, fax: 0257-256302, e-mail: transdara.office@atlassib.ro

(186883)

Gi Group YOUR JOB, OUR WORK **ANGAJEAZĂ**

- Montatori subansamble
- Controlori Calitate
- Muncitori Necalificați
- Confecționere
- Stivuitoriști

Cerințe:
- Studii medii
- Acuitate vizuală
- Dexteritate manuală
- Disponibilitatea de a lucra în schimburi

Se oferă:
- Salariu Atractiv
- Transport gratuit / asigurat
- Ore suplimentare plătite
- Spor de noapte
- Bonusuri lunare

CONTACT
Telefon: 0747 012 810
0758 048 583
E-mail: silvia.pantos@gigroup.com
Adresa: Arad, Piața Gării, bloc A, scara G, ap.26
(parter - lângă magazinul CHIC)

(8367)

Puterile doamneu Aurica va ajuta sa scapati de farmece de blesteme, dezleaga cununii legale, vindeca boli, vindeca betia, rezolva spor in afaceri.
Apelati cu incredere
0753704462; 0731203412

(179097)

aradjob.ro

EVIDENȚIAZĂ-TE!

Talon valabil până în 30 septembrie 2015

Text: **DATA apariției:**.....

.....

.....

.....

.....

.....

.....

.....

Date personale:

Nume şi Prenume:

Telefon:

Buletin de identitate:

TALON + PREȚUL CATEGORIEI AFERENTE

Anunțurile se preiau zilnic, la ghișeu, până în ora 16^{00}, după această oră, se pot prelua doar prin intermediul sistemului online de preluare al anunțurilor disponibil pe www.jurnalaradean.ro . Anunțurile de mică publicitate din Jurnal Arădean se publică pe baza talonului din ziar
Redacția nu își asumă responsabilitatea pentru conținutul anunțurilor de mică publicitate!

JURNAL ARĂDEAN

Avion dispărut cu 54 de persoane la bord

PAPUA. Un avion indonezian care efectua o cursă internă cu 54 de persoane la bord a dispărut duminică în zona provinciei Papua, din estul Indoneziei, relatează Sky News în pagina electronică. Serviciile de intervenție au declanșat o operațiunile de căutare a avionului aparținând companiei Trigana Air, care efectua o cursă de la Sentani către Oksibil, după ce a fost pierdut contactul cu turnul de control.La bordul avionului se aflau 44 de pasageri adulți, cinci copii și cinci membri ai echipajului.Trigana Air Service este una dintre numeroasele companii aeriene indoneziene interzise în Uniunea Europeană din motive de securitate. În decembrie 2014, un avion al companiei AirAsia s-a prăbușit în timp ce efectua o cursă din Surabaya (Indonesia) către Singapore, provocând moartea celor 162 de persoane de la bord. Acest incident a determinat autoritățile indoneziene să impună noi reguli pentru a îmbunătăți siguranța transporturilor aeriene.

Bilanţul exploziilor din China: 104 morţi

TIANJIN. Bilanțul exploziilor produse miercuri la un depozit de substanțe chimice din orașul chinez Tianjin a ajuns sâmbătă la 104 morți, potrivit presei oficiale, citată de Associated Press în pagina electronică. Noul bilanț, care include 21 de pompieri morți și peste 720 de persoane rănite, a fost stabilit în condițiile în care echipele de intervenție cercetează zona depozitului, devastat de un incendiu și o serie de explozii.Salvatorii au găsit de asemenea un supraviețuitor sâmbătă, ziua în care autoritățile au ordonat evacuarea locuitorilor de pe o rază de trei kilometri și în care noi explozii s-au produs la depozitul de substanțe chimice. Operatorii depozitului de substanțe chimice din orașul-port Tianjin, situat în nord-estul Chinei, au fost acuzați de încălcarea regulilor de siguranță.

Explozie devastatoare FOTO: FAN

Autoritățile chineze au ordonat verificări la nivel național privind substanțele chimice periculoase și explozibilii, pentru a combate activitățile ilegale, în vederea asigurării securității.

SURSA:MEDIAFAX

Medicii sunt gata de grevă generală

Peste 16.000 de medici au aderat la un grup de inițiativă creat pe Facebook,

BUCUREȘTI. În grup se discută despre deblocarea situației salariilor mici din sistemul sanitar, dar și despre o posibilă grevă generală.

Grupul „Medici gata de grevă generală. Solicităm salarii decente!" numără peste 16.200 de membri, înregistrându-se în permanență membri noi. „Solicităm eliminarea statutului de funcționar public al medicului și salarii decente", se arată în prezentarea grupului.

Membrii săi discută despre situația din sistemul sanitar de stat, referindu-se la aspecte precum salariile mici, infrastructura învechită, lipsa medicamentelor și materialelor sanitare, precum și folosirea materialelor primite de la pacienți, declarate recent ilegale.

Pe grup este promovată și o petiție lansată de Grupul de inițiativă pentru un act medical de calitate pe petitieonline.com și semnată până în prezent de peste 1.700 de persoane.

În petiție se vorbește despre „degradarea climatului de lucru din sistemul sanitar din țara noastră". „Cadrele medicale părăsesc masiv țara, pacienții sunt profund nemulțumiți de modul în care sunt tratați în sistem, decidenții sunt ezitanți, fără o strategie clară, sindicatele murmură ceva ce nu aude nimeni, Colegiul Medicilor tace și tăcerea tuturor devine asurzitoare, complice și vinovată", arată inițiatorii. În continuare ei își prezintă revendicările: „Nu mai vrem sa fim complicii celor care nu doresc redresarea sistemului sanitar! Nu mai vrem să asistăm la degradarea climatului de lucru, a relației medic- pacient! Nu mai vrem să „cârpim" actul medical pe motiv că: „merge și așa"! Nu mai merge! Atentăm la viața pacientului dacă acceptăm improvizații în diagnosticul și tratamentul bolilor! Nu vrem să facem rabat de la principiile de diligență, competență, prudență din Codul Deontologic al medicilor din țara noastră! Nu mai vrem să fim agresați fizic și verbal când încercăm să salvăm viețile pacienților noștri! Nu mai vrem ca opiniile noastre să fie ignorate de decidenți!

A le ignora înseamnă complicitate la încălcarea drepturilor pacientului! Nu vrem șpagă! vrem ca societatea să recunoască eforturile noastre și să le recompenseze după merit! Nu am ales cariera medicală cu gândul la șpagă, ci pentru a salva vieți și pentru aceasta am făcut și facem sacrificii, de care nu ne plângem, pentru că nimic nu se compară cu satisfacțiile oferite de salvarea de vieți!".

SURSA: MEDIAFAX

Corea de Nord amenință Statele Unite

PHENIAN. Coreea de Nord a amenințat că se va „răzbuna pe Statele Unite cu o forță extraordinară" dacă nu anulează exercițiile militare multinaționale programate să înceapă luni, relatează CNN în pagina electronică. Coreea de Sud efectuează anul exerciții militare, denumite „Ulchi Freedom Guardian", alături de Statele Unite și alți aliați, pentru „a spori pregătirea, a proteja regiunea și a menține stabilitatea în peninsula coreeană", se arată într-un comunicat al Comandamentului reunit al forțelor americano-coreene.

Armata de la Phenian FOTO: FAN

Regimul de la Phenian condamnă în fiecare an aceste exerciții militare și amenință cu represalii. „Cu cât exercițiile militare comune Ulchi Freedom Guardian vor fi intensificate, cu atât (Coreea de Nord) va avea o reacție militară mai puternică", a declarat sâmbătă un purtător de cuvânt al Comisiei naționale de apărare (NDC) nord-coreene. „Armata și poporul din Republica Populară Democrată Coreeană nu mai sunt ceea ce erau în trecut, când trebuia să contracareze armele nucleare americane cu pușțile", a precizat purtătorul de cuvânt al NDC.

El a adăugat că, în prezent, Coreea de Nord „este puterea invincibilă echipată cu cele mai recente mijloace ofensive și defensive, necunoscute de restul lumii".

SURSA: MEDIAFAX

Poliţist francez, împuşcat

PARIS. Un polițist francez a fost rănit ușor duminică dimineață, în apropierea unei clădiri a Ministerului de Interne din Pantin, în departamentul Seine Saint Denis, de doi bărbați care au reușit să fugă, a anunțat ministerul, citat de AFP în pagina online. Cu puțin înainte de ora 2.00 (3.00, ora României), în timp ce era în misiune de patrulare, un polițist a fost rănit de gloanțe trase de doi bărbați care purtau cagule și care i-au furat arma, a declarat purtătorul de cuvânt al ministerului, Pierre-Henry Brandet. Forțele speciale au fost mobilizate rapid și au verificat locul atacului, un garaj pentru vehiculele Ministerului de Interne din apropiere de Paris, fără a-i găsi pe cei doi atacatori, a adăugat el."Cei doi indivizi au fugit, primele elemente descoperite de anchetatori indicând că ar fi fost vorba despre un furt prin efracție", a precizat purtătorul de cuvânt.

Atentat FOTO: FAN

Cer protejarea românilor

IZVORU MUREȘULUI. Participanții la Universitatea de Vară de la Izvoru Mureșului solicită adoptarea de urgență a Legii privind votul prin corespondență, crearea unui Minister al Românilor de Pretutindeni și măsuri pentru protejarea românilor din Covasna și Harghita expuși „sistematic unui proces de deznaționalizare". Într-o rezoluție adoptată la finalul lucrărilor celei de-a XIII-a ediții a Universității de Vară „România și românii de la frontiera Uniunii Europene și NATO" de la Izvoru Mureșului, se arată că românii din jurul frontierelor țării și din Balcani sunt supuși unui proces agresiv de asimilare, unele dintre comunitățile românești nebeneficiind de drepturile impuse de standardele europene pentru minoritățile naționale. Potrivit sursei citate, pentru remedierea situației sunt necesare înființarea unui Minister al Românilor de Pretutindeni, „o structură unică în cadrul Guvernului, care să gestioneze relația cu românii de pretutindeni" și elaborarea și aplicarea în regim de urgență a unei strategii prin care comunităților românești din vecinătate și Balcani le sunt asigurate mijloacele necesare păstrării identității naționale.

Participanti FOTO: FAN

Monitorizează imigranţii

PUTNA. Comisarul european pentru politici regionale, Corina Crețu, a declarat, sâmbătă, la Putna, că va trebui luat în considerare afluxul imigranților din Ucraina, iar România ar trebui să prezinte în Consiliul European care este situația, adăugând însă că fenomenul cel mai dramatic e cel din Mediterană.Întrebată dacă în cadrul Comisiei Europene se pune problema imigranților care pot proveni din Ucraina din cauza războiului din această țară, Corina Crețu a spus că există un plan de lucru al CE cu cote ale imigranților.

„Bineînțeles că cel din Mediterană e cel mai dramatic fenomen, care se întâmplă zi de zi și este vorba de zeci de mii de oameni. Și acest aflux din Ucraina ar trebui luat în considerare și este responsabilitatea României de a prezenta în Consiliul European care este situația", a spus Corina Crețu.Ea a apreciat că ar trebui să se facă o informare completă către Comisia Europeană privind impactul acestui aflux de oameni în fiecare stat membru al UE.

Corina Cretu FOTO FAN

Peste 2.000 de persoane s-au înecat în Marea Mediterană în cursul anului 2015, în încercarea de a ajunge în Italia, Malta, Grecia sau Spania. Recent, cel puțin 200 de oameni au murit în largul Libiei după scufundarea unui pescador la bordul căruia erau aproximativ 600 de imigranți. În ultima săptămână, Misiunea navală a Uniunii Europene a salvat aproape 3.000 de imigranți care riscau să se înece în Marea Mediterană.

SURSA: MEDIAFAX

Obelisc NON-STOP

- **Firma Obelisc** oferă gama completă de sicrie, capace frigorifice, personal calificat, transport naţional şi internaţional şi accesorii.
- **Organizăm** evenimente complete de înmormântare, parastase
- **Rezolvăm actele** la spital, actele necesare pentru declararea decesului, primărie şi casa de pensii.
- **Punem la dispoziţie** consultanţă permanentă, medic constatator deces

**Pentru a simplifica etapele ce se parcurg în cazul unui deces, recomandăm clienţilor noştri efectuarea unei precomenzi.*

(H-750255)

Adresa:
Arad, Str. Ştefan CICIO POP (colţ cu M.Eminescu) 26.
Telefon: **0744 566 276**

DECESE

Cu durere în suflet anunţăm plecarea la cele veşnice a celui care a fost dragul nostru tată, bunic şi străbunic

MORAR IOAN
(89 ani)

Înmormântarea va avea loc, marţi, 18 august, orele 18.30 de la capela cimitirului Momac din Curtici. Serviciul de priveghi se va desfăşura la capelă, luni seara, de la ora 20.00.

Nu te vom uita niciodată
fiul Nicu şi nepoatele Monica şi Dana cu familiile

O inimă bună a încetat să bată, un suflet nobil s-a ridicat la cer şi pleacă de lângă noi, dar mai aproape de Dumnezeu. Un omagiu, o lacrimă şi o floare pentru fiinţa dragă care a fost

IANCU EVA.

Dumnezeu să o odihnească în pace! Priveghiul azi la capela Kuki din Grădişte. Slujba de înmormântare va avea loc marţi, 18 august 2015, ora 16:00 la capela Kuki din Grădişte, la Cimitirul din Grădişte.

Fiul Dorel, nora Adriana, nepoţii Bogdan şi Dorela, cuscrii Cioară Teodor şi Florica

CONDOLEANŢE

Suntem alături de familia Gorea în momentele grele pricinuite de pierderea celei care a fost

DIANA GOREA.

Colectivul Secţiei Oftalmologie

Suntem alături de doamna primar Doina Petri în greaua încercare pricinuită de decesul tatălui. Dumnezeu să-l odihnească în pace!

Fam. Mihai Şarlea

Anunţurile de deces se publică GRATUIT!

SERVICII FUNERARE

(H-748928)
IN MEMORIAM NON STOP!
KUKI - servicii funerare complete
Producător de sicrie - oferă sicrie la preţ de producător.
Pentru membrii C.A.R.P. transport gratuit atât în oraş, cât şi în judeţ.
GRATUIT rezolvăm actele la spital, primărie, casa de pensii şi C.A.R.P.
Transport intern şi internaţional ● Accesorii funerare.
Contact: Arad, Str. Mihai Eminescu nr. 4 (în curte), vis-a-vis de Cerbul Albastru.
Telefon: 0257/211929, mobil: 0723-343-964
www.inmemoriamkuki.com
Nou! Casă funerară - Strada Ştefan Ludwic Roth nr. 1 D, Grădişte

COMEMORĂRI

S-au scurs 40 de zile de la plecarea în eternitate a dragului nostru

prof.
BODEA IOAN HORIA (JAN).

Parastasul, 18 august, ora 10:00 la Biserica UTA.

Familia

S-au scurs 10 ani de când o moarte fulgerătoare l-a răpit dintre noi pe cel care a fost tată şi soţ,

MOŢ EUGEN
(1966-2005).

Dumnezeu să îl odihnească!

Fiul Rareş şi soţia Camelia

Păstrându-i vie amintirea azi, la 8 ani de la deces, îl readucem o clipă în memoria celor care l-au cunoscut şi apreciat pe cel care ne-a fost tată şi soţ,

ing. BUPTE PAVEL NICU.

Dumnezeu să-l odihnească în pace!

Cosmin şi Viorica

- **Vând apartament** 2 camere etaj II, P-ţa Romană cu mobilă, utilităţi şi garaj legal construit. Telefon 0723.763.027. 176407

AP.3 CAMERE-JUDEŢUL ARAD

- **Vând urgent** în Moneasa, apartament 3 camere, dependinţe (balcon închis, termopan), 70 mp, parţial mobilat, garaj, 25.000 Eur, negociabil. Tel. 0740.064.705. 186812

CASE-ARAD

- **Vând casă,** 3 camere, central, str. Bariţiu nr.4, singur în curte, 250 mp teren, amenajată, centrală pe gaz, 79.000 Eur. Tel. 0744.849.390. 178296

CASE-JUDEŢUL ARAD

- **Casă de** vânzare în Zăbrani, complet renovată, 4 camere, baie, bucătărie (mobila de bucătărie inclusă în preţ). Preţ 37.000 Eur uşor negociabil. Telefon 0755.636.396. 150090
- **Vând casă** veche în Curtici, strada Grăniceri, utilităţi la stradă, 1200 mp. Preţ 17.000 euro negociabil. Tel. 0720.400.492. I69695
- **Vând casă** în Păuliş, aproximativ 100 mp+anexe, 2000 mp grădină. Necesită renovare, 19.000 Eur/negociabil, ☎0758.978.096. 178445
- **Vând micro** fermă, casă, grădină în marginea păşunii, saivan în păşune, 4 porci, baloţi, zona Păncota, 0748.305.463. 118204
- **Vând în** comuna Dorobanţi casă modestă cu grădină, aproape de ştrand. Informaţii: 0751.295.607. 187023
- **Vând în** Olari casă mare cu utilităţi+ 3.000 mp terenul aferent, 0758.399.375. 158239

CASE DE VACANŢĂ-JUD ARAD

- **Vând cabană** cu teren aferent, zonă liniştită cu mobilă şi alte lucruri. Telefon 0723.763.027. 176488

TERENURI JUDEŢ

- **Vând teren** intravilan, localitatea Horia, 500 mp, 3.600 Eur, ☎0743.325.339. 158558

IMOBILE CHIRII

- **Închiriez apartament** 3 camere decomandate, dotat, mobilat, str. Dr. Ioan Suciu, ☎0722.784.254. 176832
- **Închiriez apartament** 3 camere, Romanilor, etaj 2, amenajat, mobilat, utilat, 180 Eur. Tel. 0733.671.568. 180393
- **Închiriez camere** pentru echipe de muncitori (firme). Preţ de la 6 lei/persoană/zi. Tel. 0744.248.484. 148227
- **Închiriez casă,** zona Intim, lângă Spitalul Judeţean, ideal pentru studenţi. Preţ 370 Eur. Tel. 0724.782.776. 178436
- **Închiriez garsonieră** zona UTA, lângă căminele studenţeşti, utilată, mobilată modern ☎0744.834.585. 176443
- **Închiriez garsonieră** pe Buşteni, etaj 1, mobilată. Tel. 0730.196.546. 179407
- **Dau în** chirie locuinţă modestă, nemobilată, Pârneava. Telefon 0257/285696, 0722.823.766. 179016
- **Profesoară, primesc** în gazdă o elevă, central. Tel. 0743.872.908. 179069
- **Închiriez apartament** 2 camere, ultracentral, decomandat, renovat, mobilă nouă, garaj, et. 3/4, lângă OMW Podgoria, 220 euro/ lună + garanţie. Tel: 0723.557.115.
- **Închiriez casă** cu etaj (310 mp), zonă centrală. Ideal sediu firmă. Tel: 0722.293738. 178297
- **Închiriez apartament** 2 camere în Arad, zonă centrală, utilat, mobilat. Tel. 0745.201.435.

OFERTE LOCURI DE MUNCĂ

- **Angajăm şofer** distribuţie produse panificaţie, permis categoria B. Tel. 0730.030.119.
- **Angajăm şoferi** distribuţie naţională pe maşini frigorifice 20 tone, ☎0749.162.963. 186867
- **Angajăm şoferi** tir cu sau fără experienţă posesori permis cat. B,C,E, card tahograf, atestat profesional, transport internaţional marfă,☎0729.039.058.
- **Angajăm agenţi** sau şoferi distribuţie pâine, zona Fortuna. Tel. 0744.236.146. 182723
- **Angajăm cameristă,** ospătar şi ajutor bucătar. Detalii tel. 0731.050.384.
- **Angajăm facturist(ă),** program după-masa în Arad. Tel. 0730.030.109. CV- uri: resurseumane@panpro.ro
- **Angajăm femei** spălat veselă pentru evenimente, 0729.898.897, după ora 16:00.
- **Angajăm instalatori,** electricieni, lăcătuşi din Arad (alte judeţe). Tel. 0723.668.668.
- **Angajăm muncitori** tâmplărie PVC, aluminiu, experienţa constituie avantaj.Tel. 0752.246.700.
- **Angajăm personal** pentru fast- food, bucătărie- vânzare, ☎0744.828.934.
- **Angajăm tâmplari** universali, femei şlefuit, Sântana. Asigurăm transportul. Tel. 0752.514.802.
- **Angajăm urgent** agenţi intervenţie. Informaţii la telefon 0257/287792.
- **Angajăm vânzător**/ vânzătoare. Salar 1.350 lei. Tel. 0737.474.529.
- **Angajăm: operator** CNC, programator CNC, electrician. Detalii tel. 0257/218077, 0257/218076.
- **Angajez şofer** tir România- Italia- România, ADR+ atestate, ☎0744.621.811. 184409
- **Angajez şoferi** cu experienţă pentru trafic internaţional (20 tone), ☎0744.566.424. 187009
- **Angajez stivuitorist** cu experienţă. Tel. 0744.566.424.
- **Benzinărie angajează** lucrător comercial, bucătar, barman. Tel. 0372.784.881, 0748.155.265, 0740.610.226.
- **Cafenea angajează** ospătară. Salar atractiv, program fix. Tel. 0741.526.697. 185338
- **Caut buldoexcavatorist,** serios, permis cat. B, în zona Şiria, ☎0743.500.878.
- **Companie austriacă** angajează şoferi cu experienţă (C+E). Telefon 0732.717.290. 186877
- **Angajez bucătari,** ajutor bucătari, ospătari, femeie de serviciu şi paznic. Tel.: 0721.538.051.
- **Firmă de transport** angajează şoferi profesionişti cu experienţă pentru camion 20 tone. Informaţii tel: 0722.275.736.
- **Hotel 3** stele stele din municipu angajează cameristă. Tel: 0744.608.032.
- **Restaurant hotel 3** stele angajează bucătar pentru restaurant, salarizare motivantă. Informaţii tel: 0744.608.032.
- **Fabrică de** mezeluri angajează muncitor tură de noapte. Tel. 0733.037.791.
- **Firmă de** pază angajăm agenţi pază şi intervenţie. Tel. 0257/280938.
- **Firmă distribuţie** materiale stomatologice angajează asistent manager, engleză, calculator, avansat,☎0722.249.489. 185819
- **Patiserie angajează** patiser(ă). Salar atractiv, ☎0744.918.256, 0740.091.727, 0257/212829, Pădurii 6.
- **Restaurant angajează** ospătar şi ajutor bucătar. Preferabil cu experienţă, ☎0741.463.339.
- **Restaurant ultracentral** angajează barman, bucătar, pizzaiol cu experienţă. Tel. 0731.337.088.
- **Restaurant, în** centru, angajează barmani cu experienţă. Tel. 0723.578.133. 181204
- **S.C. angajează** ospătar, ajutor ospătar. Tel. 0357/425210, 0724.687.401.
- **S.C. angajează** vânzători. Transport asigurat, salar avantajos. Tel. 0745.312.207. 186820
- **Societate angajează** vânzătoare magazin alimentar. Informaţii la 0757.221.698. 186864
- **Societate de** pază angajează agenţi de pază. Tel. 0357/417400.

CONSTRUCŢII

- **Acasă aduc** balast, nisip, car moloz etc., 2- 20 mc, 0745.036.969. 168713
- **Aduc acasă** balast, nisip, sort, pământ, ridic moloz, 0747.206.371. 160456
- **Aduc balast,** nisip, sorturi, lemne, ridic moloz, mraniţă, ☎0754.772.222. 178433

CAMIOANE

- **Vând Iveco,** Euro Star, an fabricaţie 2000, motor 440 cp , în stare bună de funcţionare, 12.500 Eur negociabil, ansamblu! Telefon 0744.183.808. 180356

ELECTRONIC PLUS

- **Vindem/Reparăm electrocasnice** second, frigorifice, maşini spălat, uscătoare, aragaze, electrice, televizoare, anvelope, vitrine comerciale, termopane. Reducere pentru schimb, rate, Lipova. Tel. 0744.796.542. 830997

MOBIDOM

- **Vând colţar** Dulcinea extensibil, plus două fotolii din pluş. Preţ 1.000 lei/negociabil, ☎0733.076.233. 178431

PIERDERI

- **Pierdut certificate** constatatoare aparţinând S.C. Ianco Pito S.R.L.; J02/409/2012. Le declar nule. 186941
- **Pierdut legitimaţie** de acces în Penitenciarul Arad, cu numărul 20326 eliberată de Administraţia Naţională a Penitenciarelor pe numele de Okros Brian. O declar nulă. 186933
- **Pierdut legitimaţie** de handicap eliberată de A.P.H.R. pe numele Andrici Valerica.O declar nulă. 187005

INSTRUMENTE MUZICALE

- **Cumpăr acordeon** 60- 80 başi. Tel. 0357/805403. 179095

PLANTE-FLORI

- **Vând 300** baloţi lucernă, calităţi diferite, negociabil, la vedere, ☎0786.594.746. 148397

ANIMALE-PĂSĂRI DOMESTICE

- **Cumpăr vaci** slabe, grase lipsă calciu pentru abator. Tel. 0745.505.122. 180243
- **Vând oi** ţigăi. Telefon 0721.982.470. 180229
- **Vând porci,** 80- 90 kg/bucată, rasă de carne. Tel. 0744.855.910. 187663
- **Vând tăuraş** bălţat austriac, de opt săptămâni. Tel. 0742.143.379. 179408
- **Vând 100** oi ţurcane, 150 capre de Banat, ☎0733.624.194, 0744.562.224. 179412
- **Vând 2** căţei Ciobănesc de Bucovina, de opt săptămâni, ☎0751.654.647. 179406

DIVERSE

- **Cumpăr cositor,** nichel, coarne cerb, pene. Tel. 0742.572.721. 178298

- **Închiriez trăsuri** pentru evenimente festive. Tel. 0743.923.077. 180421
- **Cumpăr cositor,** nichel, coarne cerb, pene. Tel. 0744.162.856. 178300
- **Cumpăr fier** vechi, neferoase, coarne de cerb, cositor, baloţi lucernă, pene vechi şi noi, ☎0746.414.369. 185826
- **Cumpăr nichel,** cositor, videa, maşini fier vechi, deşeuri neferoase, 4 vaci abator. Tel. 0741.134.368. 178299
- **Vând aparat** foto SONY folosit foarte puţin, configuraţie originală, în stare excelentă de funcţionare, rezoluţie efectivă de 6.0 megapixels, Zoom optic 12x. Toate accesoriile preţ 500 lei. Telefon 0723.597.561. 168678
- **Vând cazane** ţuică, diferite mărimi, preţ avantajos. Telefon 0744.133.862. 180392

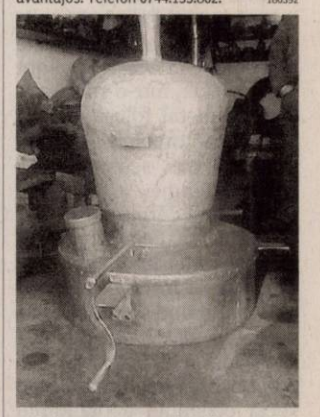

- **Vând cazane** pentru ţuică diferite mărimi, căldări magiun, ☎0755.221.641, ☎0746.549.644. 170742
- **Vând Laptop** second ideal pentru începători sau copii. Foarte bun pentru zapping pe internet, facebook, joculeţe simple, uz didactic, tester service auto. Model: Acer TravelMate 5320, Memorie: 1 GB RAM, preţ 100 euro. Telefon 0723.597.561. 168722
- **Vând motoare** electrice 3 faze, maşini spălat automate Indesit, maşină cusut nasturi sau schimb cu triploc, aparat spălat (Ghibli), 4 jenţi tablă Opel- Suzuki 4 1/2 Jx14, butelii aragaz, cuptor gătit cu halogen, ☎0755.887.256. 187024
- **Vând pianină** stare bună, trandafiri japonezi şi plantă apartament mare, Yuka. Tel. 0747.819.615. 187008
- **Vând 20** familii şi roiuri de albine. Telefon 0741.071.459. 176229
- **Vând şuncă de** casă, porc crescut natural. Tel. 0753.472.869. 186819

Program mica publicitate: pe B-dul Revoluţiei, nr. 81 luni-vineri: 8.00-18.00, duminică: 9.00-13.00.

Publicitate: 0257/210.775; 0257/280.904

SERVICII FUNERARE

RSC **CASĂ FUNERARĂ**
str. **COCORILOR** nr. **27**
(între cimitirele **Eternitatea** şi **Pomenirea**)

OFERĂ:
- **GRATUIT SĂLI DE PRIVEGHI** (capele).
- **SĂLI PENTRU POMENI**, cu meniu la alegerea clientului.
- **SICRIE** şi **RESPETE** produse de firma noastră, la **PREŢ REDUS**.
- **GRATUIT** pregătim dosarul pentru ridicarea ajutorului de înmormântare.

tel. 0728 690 120 / 0728 690 121
www.casafunerara-arad.ro (795467)

Şampanie în ediţie limitată

LOS ANGELES. Rapperul american Jay-Z a lansat un nou brand de şampanie, Ace of Spades, care va fi produs în toamna acestui an, în ediţie limitată de numai 3.000 de sticle, fiecare dintre acestea costând 760 de dolari.

Şampania Ace of Spades, marca Armand de Brignac, companie pe care Jay-Z a cumpărat-o în luna noiembrie a anului trecut, devenind proprietarul unuia dintre cele mai vechi simboluri ale Franţei, înfiinţat la 1763, este prezentată în variante pinot blanc şi noir, într-o sticlă placată cu metal folosit pentru fabricarea armelor. Deşi nu este cea mai scumpă şampanie din lume - această distincţie fiind deţinută de Goût de Diamants, pe a cărei sticlă este încrustat un diamant de 19 carate şi însemne din aur alb, valorând aproximativ 1,2 milioane de dolari - Ace Of Spades a lui Jay-Z este de trei ori mai scumpă decât o sticlă obişnuită a brandului Armand de Brignac.

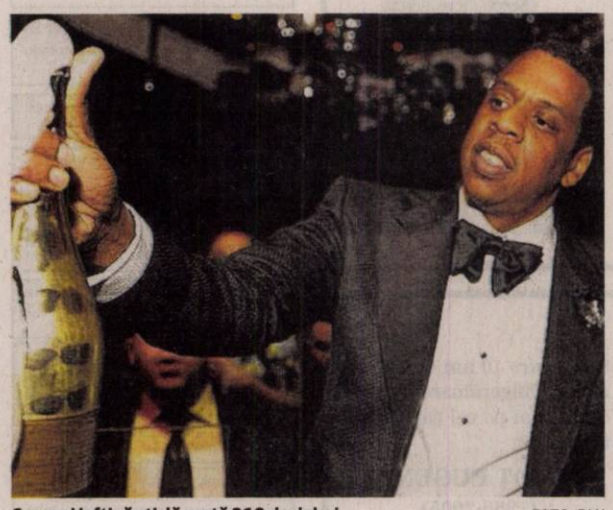
Cea mai ieftină sticlă costă 360 de dolari FOTO: FAN

Potrivit prezentării făcute de companie, noua licoare produsă exclusiv din struguri pinot se potriveşte cu mâncărurile picante, carnea de vită, raţă, brânză şi caviar. O variantă mai ieftină a acesteia costă 360 de dolari şi reprezintă o băutură cu caracter demisec. Ace of Spades se vrea a fi o băutură atât de exclusivistă încât nu se va comercializa nici în lanţul cluburilor numite 40/40, pe care americanul le deţine şi în care sunt servite alte şampanii ale mărcii sale. **SURSA: MEDIAFAX**

Din nou în „Wolverine"

WASHINGTON. Britanicul Patrick Stewart va interpreta rolul profesorului Xavier în „Wolverine 3", a declarat acesta într-un interviu acordat portalului Collider. Stewart a confirmat zvonurile apărute privind revenirea sa pe platouri în rolul profesorului Xavier, anunţând totodată că ‚Wolverine 3' va avea la bază subiectul cărţii de benzi desenate ‚Old Man Logan' care-l portretizează pe Wolverine, într-un viitor în care majoritatea prietenilor săi au murit. „Este un proiect la care se lucrează în prezent', a declarat Patrick Stewart, glumind că abia aşteaptă să îl vadă pe Jackman îmbătrânind. **SURSA:AGERPRES**

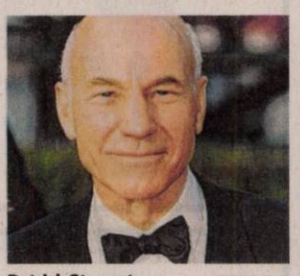
Patrick Stewart FOTO:FAN

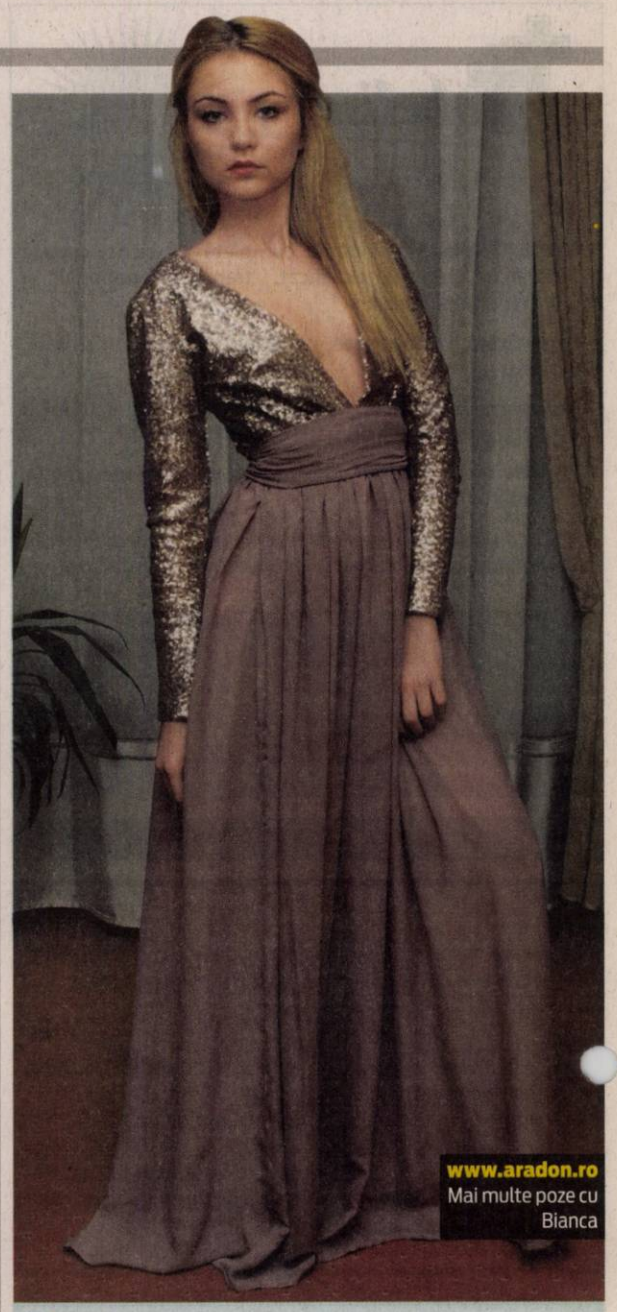
www.aradon.ro
Mai multe poze cu Bianca
Bianca
Marea ei dragoste este fashion-ul

Veverițe bolnave de ciumă

WASHINGTON. Un camping din Parcul Naţional Yosemite, din statul american California, va fi închis temporar, au anunţat autorităţile locale, după ce în zonă au fost descoperite cadavrele mai multor veverițe bolnave de ciumă. O fetiţă care a vizitat parcul a contractat boala în urmă cu o săptămână, dar este deja în afara oricărui pericol. Maladia, care se transmite prin rozătoare şi purici, şi a făcut ravagii în anumite perioade istorice, se tratează în prezent destul de uşor cu antibiotice. Parcul Naţional Yosemite este o zonă protejată din 1864, în baza unei decizii a preşedintelui Lincoln. Anual, este vizitat de 4 milioane de persoane, iar din 1984 figurează pe lista UNESCO a Patrimoniului Natural şi Cultural Mondial. **SURSA: AGERPRES**

Zeci de imigranţi au murit sufocaţi

ROMA. Peste 40 de imigranţi au murit sufocaţi în cala unei nave supraaglomerate, pe Marea Mediterană, în timp ce mulţi alţii au fost salvaţi, după interceptarea ambarcaţiunii în largul Libiei, au anunţat Forţele navale italiene. Decesele au fost cauzate de sufocare, în condiţiile în care imigranţii se aflau într-un spaţiu închis, sub puntea navei. Potrivit agenţiei ANSA, nava se afla în dificultate la aproximativ 21 de mile marine (39 de kilometri) în largul coastelor Libiei şi transporta aproximativ 400 de imigranţi. Forţele navale italiene au precizat că misiunea de salvare este condusă de nava Cigala Fulgosi, numeroase persoane fiind deja recuperate. Uniunea Europeană se confruntă cu o gravă criză a imigraţiei.

S-au triplat în 30 de ani

PERTH. Populaţiile de crocodil din statul Australia de Vest s-au triplat în ultimele trei decenii, existând un risc mai mare de producere a atacurilor acestor reptile la adresa localnicilor şi turiştilor, potrivit unei cercetări recente. Cercetătorii australieni au fost surprinşi să descopere o creştere de 300% a exemplarelor de crocodili în zonele anumitor râuri din Australia de Vest, a declarat Andy Halford, responsabil în cadrul Departamentului parcuri şi specii sălbatice al statului Australia de Vest, pentru un post de televiziune local. În ultimii ani, în unele oraşe de coastă din zonă a fost observată o creştere a prezenţei crocodililor pe plaje, determinând autorităţile să închidă plajele respective accesului publicului. **SURSA: AGERPRES**

Cea mai bătrână felină
Corduroy, o pisică în vârstă de 26 de ani şi 13 zile, din localitatea Sisters, statul american Oregon, a primit titlul de cea mai bătrână felină de acest tip în viaţă, din lume, din partea reprezentanţilor Guinness World Records. FOTO: FAN

A pozat nud la 57 de ani

Sharon Stone apare complet dezbrăcată într-un pictorial alb-negru realizat pentru revista Harper's Bazaar.

Sharon Stone, mereu fermecătoare FOTO: FAN

LOS ANGELES. Sharon Stone, în vârstă de 57 de ani, a pozat nud pentru numărul din luna septembrie al ediţiei americane a revistei Harper's Bazaar, celebra actriţă vorbind în paginile acestei publicaţii şi despre momentele dramatice prin care a trecut, în 2001, după ce a fost diagnosticată cu anevrism cerebral.

Considerată a fi o actriţă de prim rang din industria cinematografică de la Hollywood, Sharon Stone apare complet dezbrăcată în acest pictorial alb-negru realizat de fotograful Mark Abrahams pentru cel mai recent număr al ediţiei americane a revistei Harper's Bazaar. În interviul care însoţeşte pictorialul, Sharon Stone vorbeşte deschis despre gravele probleme de sănătate cu care s-a confruntat în anul 2001, când a fost la un pas de a-şi pierde viaţa, şi despre modul cum şi-a reconstruit ulterior viaţa şi cariera. În 2001, Sharon Stone a fost spitalizată din cauza unui anevrism cerebral - o hemoragie în creier, care poate să provoace un accident vascular cerebral -, după ce acuzase o serie de migrene puternice.

Actriţa a povestit că începuse să se simtă rău cu trei zile înainte să meargă la spital, în 2001, şi, după ce a suferit un accident vascular cerebral, şi-a pierdut cunoştinţa. Ea a mai spus că a avut nevoie de doi ani pentru a se reface. „Am simţit că întregul meu ADN s-a schimbat", a mai spus actriţa, precizând că inteligenţa sa emoţională a devenit mai bine conturată. **SURSA: MEDIAFAX**

Sistemele solare, „botezate" de internauţi

PARIS. Uniunea Astronomică Internaţională invită publicul să voteze online numele a 20 de sisteme solare din Calea Lactee, printre propuneri numărându-se (Jules) Verne, (Isaac) Asimov, Vegetarian, Solitaire şi Khaleesi, din „Urzeala tronurilor". Până de curând, Uniunea Astronomică Internaţională avea dreptul exclusiv de a numi stelele, exoplanetele şi alte corpuri cereşti. Însă, în ultimul an, într-un efort de a populariza ştiinţa astronomiei, uniunea a decis să implice şi publicul în unele alegeri ale sale. Astfel, la începutul acestui an, publicul a avut un cuvânt de spus în alegerea numelor celui de-al patrulea şi celui de-al cincilea satelit ai planetei pitice Pluto - Kerberos (Cerber) şi Styx.

Noile nume ale celor 20 de sisteme solare vor fi folosite în paralel cu denumirile lor ştiinţifice şi vor fi 100% recunoscute oficial, spun reprezentanţii Uniunii Astronomice Internaţionale.

Internauţii pot vota, până pe 31 octombrie, pachete de nume, corespunzând unui sistem solar - o stea şi planetele sale -, pe site-ul proiectului NameExoWorlds. Până în prezent, peste 110.000 de pasionaţi de astronomie au votat.

George W. Bush, din nou, bunic

WASHINGTON. Fostul preşedinte american George W. Bush a devenit din nou bunic, după ce fiica sa Jenna Bush Hager a născut o fetiţă, aceasta fiind cel de-al doilea copil al ei cu soţul său, Henry Hager. Fetiţa a primit numele Poppy Louise Hager, potrivit unui anunţ oficial al familiei Bush. Jenna Bush Hager şi-a numit cea de-a doua fiică după bunicul său, fostul preşedinte al SUA George H.W. Bush, căruia i se spunea „Poppy" pe când era copil.

Jenna, în vârstă de 33 de ani, şi soţul său mai au împreună o fiică, Margaret Laura Hager (alintată cu numele Mila), care s-a născut în aprilie 2013. Jenna Bush, care este din 2009 jurnalist corespondent pentru emisiunea „Today Show" difuzată de televiziunea americană NBC, şi Henry Hager s-au căsătorit în 2008.

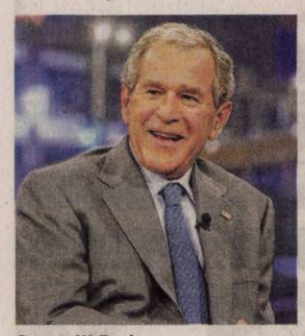
George W. Bush FOTO: FAN

Playlist de la Casa Albă

WASHINGTON. Preşedintele SUA, Barack Obama, şi-a dezvăluit preferinţele muzicale din această vară, după ce Casa Albă s-a alăturat, oficial, platformei de muzică online Spotify. Playlist-ul inaugural a fost ales „manual" chiar de către Barack Obama şi cuprinde o listă de melodii „de zi" şi una separată „de seară".

Printre preferinţele muzicale din timpul zilei ale liderului de la Casa Albă se regăsesc piese compuse de artişti „clasici", precum Bob Dylan, Aretha Franklin, Nina Simone, Stevie Wonder sau The Temptations. Pe timpul serii, cel mai puternic om din lume se destinde cu melodii interpretate de artişti ca Frank Sinatra, Ray Charles, Mary J Blige, Lauryn Hill sau Joni Mitchell.

FONDAT 1989, APARE LA ARAD, TEL. 0257/281.802, E-MAIL: REDACTIA.JURNALARADEAN@RUSSMEDIA.RO; PUBLICITATE.JURNALARADEAN@RUSSMEDIA.RO

JURNAL ARĂDEAN

o marcă russmedia

Mihai Mihuţ, bronz la „mondialele" de lupte greco-romane

PAGINA 7

A început bacalaureatul de toamnă

PAGINA 5

MARŢI
18 AUGUST 2015
ANUL XXVII, NR. 7389
12 PAGINI - 1,50 LEI

24° Temperaturile se vor situa între 14 şi 24 grade. Vântul va sufla cu 16-19 km/h.

DIMINEAŢA | AMIAZA | SEARA

Se schimbă uşile la spital!

În urma articolelor publicate de Jurnal arădean/ Aradon, autorităţile au decis înlocuirea „uşilor-problemă".

ARAD. Iată că articolele scrise de Jurnal arădean/ Aradon nu au rămas fără ecou. Factorii decidenţi în chestiunea „uşilor-problemă" de la Spitalul Clinic Judeţean de Urgenţă Arad, au dispus înlocuirea acestora. După ce, într-o primă fază, s-a încercat pasarea problemei „în grădina celuilalt", până la urmă raţiunea i-a aşezat la aceeaşi masă pe reprezentanţii Consiliului Judeţean, Direcţiei de Sănătate Publică, Spitalului Judeţean şi constructorului care se ocupă de modernizarea Unităţii de Primire Urgenţe a spitalului (AMA House).

„S-a discutat, s-a întors problema pe toate feţele şi, în final, s-a decis montarea a două uşi cu fotocelulă, culisante, la intrarea în spital, unde se face accesul cu targa, şi în continuarea circuitului, la intrarea în Unitatea de Primire Urgenţe" - spune jr. Constantin Cătană, director al DSP Arad. Implicarea sa în acest caz a devenit ceva mai... activă după ce Direcţia a fost acuzată (pe nedrept) că ar fi avizat proiectul modernizării UPU, cu tot cu „uşile-problemă". Directorul DSP ţine să precizeze că avizul instituţiei pe care o conduce a fost strict epidemiologic şi pentru respectarea circuitelor medicale. Modelul uşilor, adaptarea acestuia la specificul activităţii spitalului era treaba specialiştilor din alte domenii. Care specialişti nu au sesizat absurdul situaţiei decât după ce Jurnal arădean/ Aradon a adus-o în atenţie publică. Dar mai bine mai târziu decât niciodată... /P.5

Au debutat Zilele Aradului

Cei mici au fost norocoşii care au deschis anul acesta Zilele Aradului. Şi cum altfel decât cu o poveste în care ei au fost personajele principale. Supermani, zâne, prinţese sau Mikey Mouse au defilat pe centrul Aradului şi ne-au spus povestea lor în lumea în care totul este posibil. Evenimentul dedicat municipiului nostru continuă astăzi cu alte manifestări. /P.5

FOTO: VALENTIN GORAN

Au „zburat" balizele FOTO: JA

Fac inventar printre balize

ARAD. Furtuna de duminică seara a smuls aproximativ 500 balize antiorbire de pe autostrada Nădlac-Arad. Cei de la Compania de Autostrăzi încearcă acum să afle motivul pentru care respectivele balize s-au desprins de la locul lor. /P.4

Ajutăm! FOTO: FAN

Speranţe pentru Alina Ţolea

ARAD. Campania de ajutorare a arădencei Alina Ţolea, care se luptă de aproape un deceniu cu cancerul, se reia după doi ani. Tratamentul de care are nevoie costă 3.000 dolari lunar. /P.5

Vladimirescu, din nou fără apă

VLADIMIRESCU. Toate cele trei sate aparţinătoare comunei Vladimirescu, respectiv reşedinţa de comună, Cicir şi Mândruloc, vor rămâne fără apă. Compania derulează astăzi o nouă lucrare în zonă. /P.6

La TV

Audienţele medii anuale în intervalul orar 18.00-24.00.

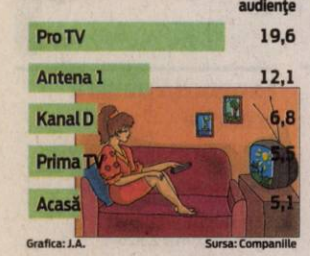

Grafica: J.A. Sursa: Companiile

15061
9 771220 748027

Lege şi tocmeală la Poliţia din Arad

Deşi a fost găsită o armă neletală în maşina lui Dărăbuţ, pentru care nu avea autorizaţie, dosarul nu a ajuns la Parchet.

ARAD. Agentul principal de poliţie Claudiu Dărăbuţ a ajuns pe mâna procurorilor, iar mai apoi în arestul IPJ Arad, în urma bătăii în care a fost implicat în noaptea de 12 spre 13 iunie la restaurantul Transilvania, bătaie soldată cu spitalizarea unui tânăr poloist de la AMEFA. După ce a stat aproape o lună în arestul IPJ Arad, a fost plasat apoi în arest la domiciliu.

Parchetul de pe lângă Tribunalul Arad îl cercetează pe Dărăbuţ pentru tentativă de omor în urma bătăii în care a fost implicat. Însă poliţistul nu este la prima abatere. Omul legii are mai multe abateri care au rămas în „grădina" IPJ Arad sub supravegherea şefilor de la Biroul Rutier din cadrul Poliţiei Municipiului Arad.

Este adevărat că agentul de poliţie este suspendat momentan din funcţia pe care o deţinea imediat după ce a fost arestat preventiv. De ce nu s-a putut face acest pas atunci când în maşina poliţistului a fost descoperit un pistol neletal pentru care nu deţinea permis? Sau atunci când agentul, împreună cu un alt coleg, sub influenţa băuturilor alcoolice fiind, s-au răsturnat cu maşina pe când se întorceau de la o seară lăutărească? /P.6

TIR-urile trec tot prin Nădlac

NĂDLAC. Oraşul Nădlac nu scapă de TIR-uri. Autorităţile vamale au hotărât ca toate transporturile periculoase, de animale şi produse fitosanitare, să fie făcute prin Punctul de Trecere a Frontierei Nădlac - Nagylak, în timp ce pe autostradă vor putea trece toate categoriile de transporturi, cu excepţia mărfurilor care trebuie supuse controlului fitosanitar şi veterinar, precum şi transportul de mărfuri periculoase şi al vehiculelor lente. /P.5

Se reîntorc în oraş FOTO: V.O.

Război cu vânătorii

Aproape 100 de localnici au venit în faţa primăriei din Sintea Mare pentru a protesta împotriva celor care deţin fondurile de vânătoare de pe raza comunei. Acuzaţiile curg de ambele părţi. Agricultorii îi acuză pe paznicii de vânătoare de violenţă nejustificată. Aceştia neagă tot şi-i acuză, la rândul lor, de braconaj pe agricultori. Toţi merg cu plângerile la poliţie care este aşteptată să facă lumină în caz. Asta dacă nu uită dosarele în întunericul unui sertar. /P.3

FOTO: JA

Vor bloca circulaţia FOTO: JA

Circulaţia închisă în centrul Aradului

ARAD. De „Zilele Aradului" circulaţia pe o bucată din Bulevardl Revoluţiei şi pe strada 1 Decembrie va fi blocată. Până pe 30 august şoferii trebuie să traverseze oraşul pe variante ocolitoare. /P.3

Ioţcu, în arest până în septembrie

TIMIŞOARA. Preşedintele Consiliului Judeţean Arad, Nicolae Ioţcu, rămâne în arest preventiv până în 15 septembrie. Decizia a fost luată de judecătorii Tribunalului Timiş şi poate fi contestată de avocaţii lui Ioţcu. /P.3

Aceeaşi strategie: Moţ trage de timp

ARAD. Primarul şpăgar al Zărandului, Florin Ion Moţ, continuă să tragă de timp în dosarele în care este judecat pentru înşelăciune. Acum Moţ a cerut amânare pentru că, dintr-o dată, a rămas fără avocat. /P.6

Nu retrogradaţi! FOTO: FAN

Sistem modificat în liga secundă

BUCUREŞTI. UTA BD şi Şoimii Pâncota nu au voie să se claseze pe ultimele două locuri din seria vest a ligii secunde, căci retrogradează. Dacă vor fi în primele şase echipe, vor juca în play-off, iar dacă „prind" locurile 7-12 vor evolua în play-out, acolo unde ultimele două retrogradează, iar locul 9 joacă baraj de menţinere. /P.7

Remember: 18 august

1227 A murit Ginghis Han, lider mongol (n. 1162)

1750 S-a născut Antonio Salieri, compozitor italian (d. 1825)

1850 A murit Honoré de Balzac, scriitor francez (n. 1799)

1857 S-a născut Eusebie Mandicevschi, compozitor, muzicolog (d. 1929)

1868 Astronomul francez Pierre Jules César Janssen descoperă heliu

1909 S-a născut Marcel Carne, regizor francez poetic (d. 1996)

1916 S-a născut Neagu Djuvara, istoric, diplomat şi filolog român

1920 A fost ratificat al 19-lea amendament al Constituţiei SUA care garantează dreptul la vot al femeilor

Robert Redford FOTO: FAN

1922 S-a născut Alain Robbe-Grillet, scriitor francez şi producător de film

1933 S-a născut Roman Polanski, regizor

1936 S-a născut **Robert Redford,** actor şi regizor american

1952 S-a născut Patrick Swayze, actor american (d. 2009)

1998 A murit Iosif Sava, muzicolog (n. 1933)

Întreruperi de curent

Miercuri, 19 August 2015. În judeţ, h 8–17: Sebiş, străzile Crişului, Morii, Oituz, Zărandului, Steluţei, Mimozei, Parcul Libertăţii, Victoriei; **h 8–17:** Chisindia, Văsoaia, Păiuşeni.

Telefoane utile

☎ INFORMAŢII TELEFONICE: 118.932; ☎ ROBOT: 1958; ☎ APEL UNIC DE URGENŢĂ (SALVARE, POLIŢIE; Pompieri): 112; ☎ PRIMĂRIA MUNICIPIULUI ARAD: Program de relaţii cu publicul (camera 5) luni-vineri între orele 8-20. Tel.: 0257/284.744; tel. centrală: 0257/281.850; ☎ S.C. E.ON GAZ ROMÂNIA - Sucursala Arad - Dispecerat şi intervenţie telefon:0357/403.321; ☎ DERANJAMENTE CURENT ELECTRIC: 0257/929; ☎ INFORMAŢII CFR: 0257/231.777; ☎ PROTECŢIA CONSUMATORULUI: B-dul Revoluţiei, nr. 50. Telefon: 0257/257.049; ☎ POLIŢIA LOCALĂ: 0257/939.

Sudoku

REGULI: În fiecare bloc sunt câteva cifre între 1 şi 9, stabilite dinainte. Acestea trebuie completate cu cifrele lipsă, în aşa fel încât fiecare număr să figureze o singură dată. De asemenea, cifrele de la 1 la 9 trebuie să figureze o singură dată atât pe rândurile orizontale cât şi pe coloanele verticale ale celor nouă blocuri luate împreună.

ÎNCEPĂTORI

5		3		2			4	
				3	9	1		
							7	
		9				5	6	
1				5	6	3		
8					3			
					5			
	3	8		9	4	2		6
		4	6					

AVANSAŢI

								5
					7	1		
				4	8		9	2
4							3	
8				7	6			
				3				9
	2				1	6	8	
	5	4	8					
6					4	2		

Soluţiile jocurilor din numărul precedent:

ÎNCEPĂTORI

8	9	2	3	1	4	5	7	6
3	7	4	8	6	5	9	2	1
6	1	5	9	2	7	8	3	4
7	8	3	4	9	6	1	5	2
4	2	6	5	8	1	3	9	7
1	5	9	7	3	2	6	4	8
5	6	8	2	7	9	4	1	3
2	4	1	6	5	3	7	8	9
9	3	7	1	4	8	2	6	5

AVANSAŢI

8	3	2	1	5	6	4	7	9
5	9	6	7	3	4	8	2	1
4	1	7	2	9	8	5	3	6
1	5	8	9	6	7	3	4	2
3	6	9	5	4	2	7	1	8
2	7	4	3	8	1	9	6	5
7	8	1	4	2	9	6	5	3
6	2	5	8	7	3	1	9	4
9	4	3	6	1	5	2	8	7

UNDE MERGEM în Arad

Cinema

CINEMA CITY ATRIUM

- **Întors pe dos -3D, orele 14:00, 16:20**
- **Omul-furnică, orele 15:00, 17:30, 20:00**
- **Ted 2, orele 19:00**
- **Barbie în tabără de muzică 14:50, 16:40; 18:30**
- **Darul, orele 14:20, 20:10, 22:20**
- **Fantastic 4, orele 14:50, 17:10, 19:40, 22:00**
- **Lovitura de stânga, orele 13:20; 15:50; 18:20; 20:50, 22:20**
- **Coconut Micul dragon 3D, orele 13.00**
- **Magic Mike XXL, orele 20:30**
- **Minionii -3D, dublat, orele 14:10, 16:10**
- **Minionii -3D, ora 18:10**
- **Oraşe de hârtie, orele 14:40, 17:00; 19:20; 21:40**
- **Misiune: Imposibilă - Naţiunea secretă, orele 13:50, 16:40, 19:30, 22:10**
- **O tipă...dezastru, orele 16:30, 21:30**
- **Pixels. O aventură digitală -3D, orele 18:40, 21:00**
- **Self/less: Transfer de viaţă, orele 14:00, 16:50, 19:10, 21:50**

Zilele Aradului

11.00-14.00 - Ateliere de teatru la Fabrica TEBA.
11.00 - 12.00 - Vernisaj în Aula „Ştefan Cicio Pop" a UVVG (Arad, Bd. Revoluţiei nr. 94)
16.00–21.00 - Camera obscură în faţa Primăriei.

Pieţe şi târguri

Astăzi este zi de piaţă la Sebiş, Almaş, Apateu, Semlac, Sântana, Şilindia, Vârfurile. **Târguri săptămânale se desfăşoară astăzi la** Chişineu-Criş, Almaş, Şilindia şi Vârfurile.
Mâine, miercuri, va fi zi de piaţă la Pâncota, Beliu, Buteni, Şiclău, Macea, Vânători, Pecica, Şiria şi **zi de târg la** Beliu şi Buteni.

Sănătate

- **Policlinica DR. TURCIN, oferă:** Cardiologie (EKG, Ecografie cardiacă, Doppler vascular, Holter EKG si TA, Test de efort), Oftalmologie **(NOU - chirurgie pol anterior; CV computerizat; optică medicală),** ORL (videoendoscopie), pneumologie, gastroenterologie, neuropsihiatrie, medicină de familie, ecografii generale. **Telefon: 0257/285510, www.policlinica-turcin.ro**
- **Farmacia GLYKON - UTA**, Bl U 6 (vis-a-vis de biserica în construcţie). Deschis zilnic: luni-vineri 07.00 -21.00 sâmbătă şi duminică 08.00-18.00. **Telefon: 0257/241197.**

Horoscop

BERBECUL (III.21.-IV.20.)
Se pare că sunteţi nemulţumit de tot ce se petrece în jur şi vă ieşiţi uşor din fire. Vă sfătuim să nu exageraţi şi să vă controlaţi reacţiile.

TAURUL (IV.21.-V.20.)
Se pare că astăzi aveţi un spirit critic ieşit din comun şi aveţi tendinţa să faceţi o tragedie din orice mărunţiş. După-amiază începeţi să vă pregătiţi pentru o călătorie în interes personal.

GEMENII (V.21.-VI.21.)
Dimineaţă se pare că reuşiţi să vă dezamăgiţi un prieten apropiat. Sunteţi predispus la gafe. Vă sfătuim să nu îi căutaţi nod în papură partenerului de viaţă.

RACUL (VI.22.-VII.22.)
S-ar putea să fiţi nelinişitit din cauza unor probleme financiare minore. Nu este cazul să vă faceţi probleme.

LEUL (VII.23.-VIII.23.)
Puneţi suflet în tot ce faceţi şi sunteţi hotărât să terminaţi tot ce aţi început. Sunt favorizate câştigurile financiare şi puteţi să vă afirmaţi în societate. În relaţiile cu partenerul de viaţă aveţi parte de armonie

FECIOARA (VIII.24.-IX.23.)
Se pare că acordaţi prea multă importantă unor probleme mărunte şi că sunteţi tentat să exageraţi. Încercaţi să vă detaşaţi! Grijile nejustificate ar putea să vă afecteze sănătatea.

BALANŢA (IX.24.-X.23.)
Faceţi câteva drumuri scurte, în care reuşiţi să îmbinaţi interesele profesionale cu cele personale. S-ar putea ca partenerul de viaţă să nu fie de acord să cumpăraţi un obiect de valoare.

SCORPIONUL (X.24.-XI.22.)
Din cauza oboselii, este posibil să fiţi din cale afară de nervos şi să vă controlaţi cu mare greutate. Nu este exclus să vă certaţi cu cei din jur.

SĂGETĂTORUL (XI.23.-XII.21.)
Din cauza dificultăţilor financiare, sunteţi tentat să renunţaţi la o călătorie în interesul familiei. Este o decizie delicată, pentru că riscaţi să vă indispuneţi partenerul de viaţă.

CAPRICORNUL (XII.22.-I.20.)
Se pare că aveţi dificultăţi de concentrare. Vă sfătuim să nu vă ocupaţi de mai multe lucruri în acelaşi timp, pentru că riscaţi să aveţi surprize neplăcute.

VĂRSĂTORUL (I.21.-II.20.)
Un prieten vă redă bună dispoziţie şi optimismul propunându-vă o colaborare. Vă recomandăm să terminaţi ce aţi început şi să nu neglijaţi problemele familiale.

PEŞTII (II.21.-III.20.)
Dimineaţă sunteţi predispus la exagerări. O discuţie banală cu un coleg de serviciu poate să degenereze într-o ceartă serioasă.

„Jurnal arădean" vă ascultă

De luni până joi, între orele 11.00-13.00, la telefonul 0257.280943, redactorul nostru vă stă la dispoziţie.

ARAD. Cizmaş Letiţia ne-a contactat pentru a reclama o situaţie neplăcută: „Locuiesc pe strada Predeal, la numărul 1, şi am o mare problemă cauzată de vecinul meu. Dânsul are multe animale şi din pricina asta vin la noi în curte o grămada de muşte. Eu am încercat să vorbesc cu el însă nu ţine cont de nimic, iar produsele pe care le-am cumpărat împotriva muştelor abia fac faţă la un număr aşa de mare. Sper că se poate face ceva în legatură cu asta"- ne anunţă îngrijorată doamna.

A.B. ne adresează o întrebare: „Unde se pot colecta haine pentru cei săraci?" Îi sugerăm să afle mai multe de la Direcţia de Dezvoltare şi Asistenţă Comunitară, tel. 0257/254923 ori la Direcţia Generală de Asistenţă Socială şi Protecţia Copilului, tel. 0257/210035; 0257/210055.

„Locuiesc chiar în centru şi în fiecare sâmbăta este o gălăgie infernală din cauza maşinilor care claxonează la nunţi. Nu ştiu ce s-ar putea face în această privinţă, însă vă spun sincer este o situaţie foarte deranjantă pentru noi, cei care locuim aici"- se plânge arădeanul **G.S.**

JA-O.P.

Curs valutar

Denumirea valutei	BNR	BCR		BRD		Intesa Sanpaolo Bank		Banca Românească		Nextebank		Alpha Bank		Casa de schimb LUXOR		Casa de schimb TRESOR	
		C	V	C	V	C	V	C	V	C	V	C	V	C	V	C	V
Euro	4,42	4,35	4,49	4,34	4,49	4,37	4,47	4,39	4,45	4,37	4,49	4,41	4,45	4,39	4,42	4,40	4,42
Dolar SUA	3,98	3,89	4,07	3,89	4,06	3,93	4,02	3,95	4,01	3,86	4,07	3,95	4,02	3,96	4,00	3,96	3,99
Forint	0,0142	0,0136	0,0148	0,0132	0,0147	0,0135	0,0155	-	-	0,0136	0,0149	-	-	0,0141	0,0144	0,0142	0,0143
Gram aur	143																

Vremea

Marţi, 18 august

www.aradon.ro

14° LA ORA 6 — temperaturile se vor situa între 13 şi 14 grade. Vântul va sufla cu 19 km/h dinspre VSV.

24° LA ORA 18 — temperaturile se vor situa între 23 şi 24 grade. Vântul va sufla cu 16 km/h dinspre V.

Ziua precedentă

Arad	16–26	Umiditate:	69%
Lipova	16–26	Presiune:	982,05 mb
Chişineu- Criş	16–26	Precipitaţii:	20%
Săvârşin	15–25	Vânt:	20,92 km/h
Sebiş	15–25	Direcţie vânt:	S

Soarele

Răsare: 06:37
Apune: 20:40

Azi

Temperaturile se vor situa între 14 şi 24 grade. Vântul va sufla cu 16-19 km/h, dinspre V-VSV.

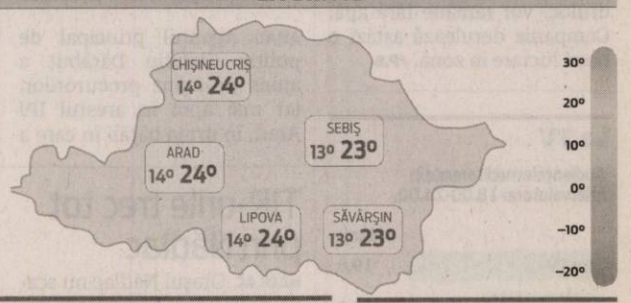

FAZELE LUNII

14.08 · 22.08 · 29.08 · 5.09

MARŢI	MIERCURI	JOI	VINERI
14° 24°	15° 25°	13° 22°	12° 23°
după-amiază averse	înnorat, mai târziu averse	furtună	ploaie

Calendar

Biserica ortodoxă: Sf. Mc. Flor, Lavru, Polien şi Leon
Biserica greco-catolică: Sf. m. Flor şi Laur
Biserica romano-catolică: Fer. Paula Montaldi, fc.

Prognoză pentru trei zile

Temperaturile minime vor fi cuprinse între 12 şi 15 grade, iar cele maxime între 22 şi 25 grade.

Temp.minime: 12-15°C
Temp.maxime: 22-25°C

JURNAL ARĂDEAN
B-dul Revoluţiei nr. 62, Arad
BRAT Auditat de BRAT
Reclamaţii difuzare: 0257/212.032

Director de vânzări: Mircea Ţişcă (8427)
Secretariat: 0257.281802 (centrala), fax - 0257.212.012
Şef departament difuzare: Carmen Csordas
Marea publicitate: 0257.280904
Mica publicitate: 0257.210775; B-dul Revoluţiei, nr. 81
Tiparul executat la: Tipografia Russmedia Kft. Debrecen

Redactor şef: Adriana Barbu (8416) Responsabil de număr: Dan Lazăr
Secretar general de redacţie: Gabriela Groza (8423); Departamente: Eveniment: Simona Butaru, Monica Ardelean (8405), Alin Gherasim (8417), Ioana Costaş (8414); Valentin Goran (8405); Politic: Simion Todoca (8434); Economic: Andreea Pintea (8415); Cultură, Învăţământ: Vasile Filip (8421); Social: Diana Duţu (8413); Sport: Daniel Scridon (8424), Leo Sfăra (8422), Dan Lazăr (8406).
Tehnoredactare: Ghizela Şerban (8409), Munteanu Daniel (8411).
REDACŢIE: tel. 0257.281802 (centrala); fax 0257.212.012, 0257.228.592; e-mail:redactia.jurnalaradean@russmedia.ro, adevaruldearad@russmedia.ro, publicitate.jurnalaradean@russmedia.ro, publicitate.adevarul@russmedia.ro

În război cu vânătorii

100 de localnici din comuna Sintea Mare au ieşit la protest împotriva paznicilor fondului de vânătoare.

Şi-au spus of-ul în faţa primăriei FOTO:JA

SINTEA MARE. Aproape 100 de localnici din comuna Sintea Mare care au terenurile în preajma pădurii s-au adunat luni, la orele amiezii, în faţa primăriei din localitate pentru a protesta împotriva celor care deţin fondurile de vânătoare de pe raza comunei. Protestul a fost declanşat de un incident despre care am scris în Jurnal arădean şi www.aradon.ro, petrecut la finele săptămânii trecute. Vineri noaptea în jurul orele 23.30, unul dintre localnici, Ciprian Ban, susţine că a fost agresat de către unul dintre paznicii unui fond de vânătoare în timp ce se întoarcea de la parcela lui cultivată cu floarea soarelui. A fost lovit cu pumnul de unul dintre paznici şi transportat la spital. Urmează ca după obţinerea certificatului medico-legal să fie depusă plângerea penală împotriva agresorului. Pe raza comunei sunt trei fonduri de vânătoare, dar la întâlnirea de ieri toate plângerile au fost împotriva unuia singur, cel condus de către Mihai Gagu.

Conflicte vechi

Incidentele între agricultorii care au parcele de pământ în preajma pădurii şi paznicii de vânătoare par să fi fost de mai mult timp, oamenii acuzând în special atitudinea violentă a paznicilor atunci când încearcă să-şi apere culturile pe timpul nopţii de animalele sălbatice. Agricultorii sunt nemumlţumiţi pentru că animalele sălbatice intră noaptea în culturile de porumb sau floarea soarelui şi le distrug. „Degeaba încercăm să cerem despăgubiri şi solicităm plata daunelor. Pentru a se stabili cuantumul pagubei, trebuie ca reprezentanţii a patru instituţii să fie de faţă. De fiecare dată lipseşte cel puţin unul şi nu se mai poate face nimic. Niciodată nu am reuşit să ne recuperăm nimic", au declarat sătenii. Înfiinţarea unei culturi costă, spun ei, undeva la 2.000 lei. „Am semănat în primăvara porumb şi mistreţii l-au scos tot. L-am mai semănat încă o dată şi acum îl distrug. Nu mai ştim ce să facem", a declarat un agricultor. Nici paza organizată noaptea la culturile respective nu are prea mulţi sorţi de izbândă pentru că se loveşte de violenţa paznicilor fondurilor de vânătoare.

Ciobani versus paznici

Conflictul la graniţa cu pădurea îi implică şi pe ciobanii care au turmele pe păşunile din apropiere. Ei susţin că animalele sălbatice intră pe păşune şi o distrug şi orice încercare de a purta un dialog se sfârşeşte cu ameninţări. Mai mult, unul dintre ciobanii implicaţi susţine că fiul său a fost ameninţat cu arma. „L-au ameninţat cu arma pe unul dintre băieţi şi mi-au împuşcat şi un câine. Nu se poate să ameninţi aşa cu arma pe cineva", susţine el.

Replica vânătorilor

Mihai Gagu, reprezentantul fondului de vânătoarea pe raza căruia s-au petrecut aceste incidente, neagă toate acuzaţiile. El susţine că, de fapt, localnicii au transformat paza culturii în pretext pentru a face braconaj. „De multe ori, chiar şi în seara în care Ciprian Ban susţine că a fost lovit, s-au auzit focuri de armă. Nu a fost găsită nicio armă în maşină pentru că eu cred că a mai fost cineva cu ei în maşină, o persoană care a plecat pe jos cu arma, înainte de sosirea poliţiştilor", susţine Gagu. „Cei mai mulţi folosesc acest pretext pentru a putea face braconaj", crede deţinătorul fondului de vânătoare.

Chiar şi asupra incidentului cu pumnul, declaraţiile sunt total contradictorii. „Nu cred că unul dintre paznici mei l-a lovit. Am fost şi eu în acea seară de faţă şi nu am văzut nimic. Cu mine au mai fost alţi patru bărbaţi şi nici ei nu au văzut nimic. Probabil Ban, care a încercat să fugă de noi, când a ieşit pe şosea s-a lovit cu capul de volan", consideră el.

În ceea ce-i priveşte pe ciobani, acuzaţiile aduse acestora fac referire la distrugerea culturilor. „Am semănat porumb pentru a avea ce să dau la animale şi au băgat oile şi l-au distrus tot", a menţionat el. Atitudinea paznicilor este doar pentru a-şi apăra fondul de vânătoare. „De patru ani am luat acest fond. Cea mai mare problemă o am cu braconierii şi cu ciobanii. Sunt foarte mulţi în această zonă", a punctat Gagu.

O situaţie fără ieşire

Acuzaţiile curg de ambele părţi, protestatarii acuză că animalele sălbatice distrug culturile iar paznicii de vânătoare sunt mult prea violenţi, lovesc şi ameninţă cu arma. Reprezentanţii fondurilor îi acuză pe aceiaşi agricultori de braconaj şi distrugere şi consideră că toate acuzaţiile aduse sunt nefondate. Fiecare consideră că dreptatea e de partea lui şi invocă dreptul la proprietate. O proprietate care trebuie apărată. Unii au o armă în mână, alţii doar vocile şi o lege pe care nimeni nu o cunoaşte prea bine. Dosarele vor curge la poliţie şi procuratură, iar oamenii legii sunt puşi să facă lumină în fiecare din aceste cazuri în care declaraţiile se bat cap în cap, în care fiecare martor ocular a văzut altă faţă a aceluiaşi incident.

MONICA ARDELEAN
monica.ardelean@russmedia.ro

Autorităţile locale

Autorităţile locale nu pot interveni pentru că nu sunt parte în contractele dintre reprezentanţii fondurilor de vânătoare şi proprietari. Viceprimarul comunei, Lucian Fluieraş, susţine că singura soluţie ar fi una legislativă care să reglementeze raportul dintre proprietarii de terenuri şi cei ai fondurilor de vânătoare.

Ioţcu rămâne în arest până în septembrie

Mandatul de arestare al lui Nicolae Ioţcu a fost prelungit până în data de 15 septembrie.

Nicolae Ioţcu FOTO: JA

TIMIŞOARA. Preşedintele Consiliului Judeţean Arad, Nicolae Ioţcu, îşi va mai petrece o lună de zile în spatele gratiilor. Judecătorul de cameră preliminară de la Tribunalul Timiş a constatat drept legală şi temeinică arestarea preventivă a lui Ioţcu şi a dispus menţinerea arestării preventive pentru încă 30 de zile începând cu data de 17 august. Practic, preşedintele Consiliului Judeţean rămâne după gratii până în data de 15 septembrie, după cum au decis magistraţii de pe Bega. „Legalitatea şi temeinicia luării măsurii arestării preventive vor fi verificate înainte de expirarea termenului legal de 30 de zile, respectiv înainte de 15.09.2015", se mai arată în decizia Tribunalului Timiş.

Drept de contestaţie

Ioţcu mai poate, însă, spera la libertate. Într-adevăr, speranţa este minimă. Decizia luată în camera preliminară a Tribunalului Timiş poate fi contestată. Lucru care cu siguranţă se va întâmpla. Însă este greu de crezut că această contestaţie îi va fi favorabilă dacă menţionăm faptul că nici în iulie, când a fost depusă o altă contestaţie faţă de măsura arestului preventiv, Nicolae Ioţcu nu a avut câştig de cauză.

Ioţcu a vrut în libertate

Preşedintele Consiliului Judeţean Arad ar fi vrut să fie judecat în libertate. Însă judecătorii nu au admis cererea depusă de avocaţii lui. „Respinge cererea inculpatului de revocare a măsurii arestării preventive. Respinge cererea inculpatului de înlocuire a măsurii arestării preventive cu o măsură preventivă mai uşoară, respectiv arestul la domiciliu sau controlul judiciar", apare în decizia judecătorilor. Aşa că Nicolae Ioţcu îşi va petrece, cel mai probabil, şi următoarea lună de zile după gratii. **JA-M.A.**

russmedia new. every day.

Russmedia Press, editorul cotidianului Jurnal arădean, parte a grupului multinaţional Russmedia Press, care îşi desfăşoară activitatea în domeniul presei locale tipărite

CAUTĂ

Distribuitori de presă (în cutii poştale) pentru Vladimirescu.

Cerinţe:
Seriozitate;
Dinamism;
Conştinciozitate.

Se oferă:
Salariu atractiv;
Timp de lucru 2 ore.

Informaţii suplimentare la telefon:0257/212.032 sau 0728.284.737, de luni până vineri între orele 9 şi 17.

Se închide circulaţia în centru

ARAD. Din 19 august, ora 6.00 şi până în 31 august, ora 20.00, şoferii vor avea interzis pe centru. Nu chiar tot Bulevardul va fi blocat, dar pe o bucată din el nu se va mai putea circula. Organizatorii „Zilelor Aradului" au anunţat că va fi întreruptă circulaţia pe un tronson din Bulevardul Revoluţiei şi pe strada 1 Decembrie între Bd. Decebal şi Bd. Revoluţiei. Ca în fiecare an, pe Bulevardul Revoluţiei, între Teatrul Ioan Slavici şi Primărie (pe partea dreapta sensul de mers dinspre Teatru spre Primărie) vor fi amenajate expoziţii ale artiştilor plastici şi meşterilor populari, precum şi tonete cu băuturi răcoritoare în cadrul evenimentului „Zilele Aradului". Circulaţia autoturismelor va fi dirijată pe străzile laterale pe toată această perioadă.

Autorităţile locale solicită arădenilor să nu-şi lase maşinile parcate pe cele două tronsoane de străzi şi evident să dea dovadă de înţelegere.

JA-M.A

Va fi interzis la maşini FOTO: JA

SC ***COMBINATUL AGROINDUSTRIAL OLARI*** SRL, anunta publicul intersat asupra deciziei de emitere a acordului de mediu pentru proiectul "***Înfiinţarea unei ferme de reproducţie porcine***" care urmeaza a fi amplasat in Olari, intravilan ***trup izolat a15/2 – CF 301215, CF 301217, CF 301219 – jud. Arad,***

Proiectul acordului de mediu si informatiile relevante pentru luarea deciziei pot fi consultate la sediul Agentiei pentru protectia Mediului Arad Splaiul Mureş, FN, jud Arad in zilele de luni -vineri, intre 9-14 precum si pe adresa de internet a APM www.anpm.apmar.ro

Observatiile/ contestatiile publicului se primesc la sediul APM, din ARAD , pana la data de 12.08.2015 (in termen de 8 zile de la data publicarii/afisarii anuntului) (67836)

Şcoala Postliceală F.E.G. Arad
Admitere 2015-2016

Specializări:
1. Asistent medical generalist;
2. Asistent medical de farmacie;
3. Asistent medical de igienă;
4. Asistent medical de laborator;
5. Asistent medical de radiologie;
6. Asistent medical de nutriţie şi dietetică;
7. Asistent medical de balneofiziokinetoterapie;
8. Asistent pentru ocrotirea persoanelor vârstnice;
9. Ergoterapeut.

Se pot înscrie absolvenţi de liceu cu sau fără diplomă de bacalaureat, durata studiilor fiind de 2/3 ani. Diplomele sunt recunoscute în ţară şi în străinătate.

Înscrierile se fac de luni până vineri între orele 08.00-16.00, la Colegiul Economic Arad, Piaţa George Enescu, nr. 2.

Informaţii telefon: 0760 663 937; 0745 320 623. (170665)

Durere?Hemoroizi?
Tratament modern fără operatie!
Medici cu experienţă în metodele moderne nechirurgicale,
posibilitate plata în rate.
10% reducere la tratament pentru pensonari

Varice?Ulcer Varicos?
Tratament modern şi eficient!
Fără intervenţie chirurgicală!

Artroză? Osteoporoză?
Tratamentul prin Rezonanţă Magnetica
Inovaţia anului 2014 în Germania
Recomandat în:
• osteoporoză, artroză, dureri de spate cronice, afecţiuni ale meniscului, vătămări dupa accidente, etc.

Alte Specialităţi:
• Dermato - Venerologie • Gastroenterologie •
• Chirurgie Generală • Urologie • Medicină Internă •

Arad: LaurusMedical clinics
0257 213 888 www.laurusmedical.ro
Bucureşti Cluj Galaţi Piteşti Ploieşti Bacău Suceava Brăila Focşani (873126)

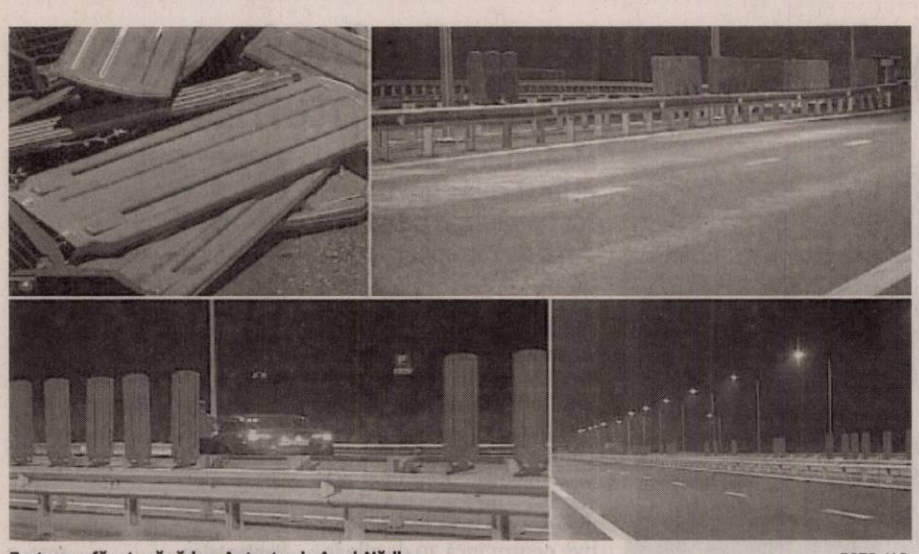

Furtuna a făcut prăpăd pe Autostrada Arad-Nădlac FOTO: V.O.

Inventar pe balize

CNADNR încearcă să afle motivul pentru care aproximativ 500 de balize antiorbire au fost smulse de vânt.

ARAD. Furtuna de duminică seara a produs avarii pe autostrada Nădlac-Arad. Balizele antiorbire s-au desprins din cauza vântului puternic și au ajuns atât pe sensurile de mers ale șoselei de mare viteză, cât și în spațiul dintre cele două sensuri. Luni reprezentanții Companiei Naționale de Autostrăzi și Drumuri Naționale din România (CNADNR) au trecut la „inventar". „În urma fenomenelor meteorologice extreme (furtună și vânt cu rafale de intensitate mare), pe autostrada A1, sectorul Arad - Nădlac, km 545+236 - km 584+818, Lot I și Lot II, un număr de aproximativ 500 de balize antiorbire au fost smulse de pe parapetul median. Menționăm că pentru restabilirea circulației în condiții de siguranță, CNADNR împreună cu Poliția Autostrăzi au intervenit în regim de urgență pentru degajarea părții carosabile, operațiune ce a fost finalizată duminică la ora 23.30", spun drumarii. O dată făcută curățenia, s-a trecut la înlocuirea balizelor smulse de vânt.

Acum se încearcă stabilirea cauzelor care au dus la smulgerea respectivelor balize, mai ales că, potrivit celor de la CNADNR, „furnizorul balizelor are toate agrementele tehnice solicitate prin normativele și standardele în vigoare, acestea fiind certificate și de laboratoare internaționale. Înaintea recepționării celor două sectoare de autostradă, balizele antiorbire au fost verificate din punct de vedere tehnic și calitativ". Așa că există două variante: fenomenul meteorologic extrem, adică furtuna de duminică seara, sau vicii de montaj, adică montarea superficială a balizelor.

JA-A.G.

Pe cheltuiala constructorului

Cele 500 de balize au fost înlocuite pe cheltuiala constructorului. „Având în vedere faptul că sectoarele de autostradă afectate sunt în perioada de garanție, toate costurile necesare reparațiilor sau despăgubirilor pentru eventuale daune produse sunt suportate de către constructor", au anunțat reprezentanții CNADNR.

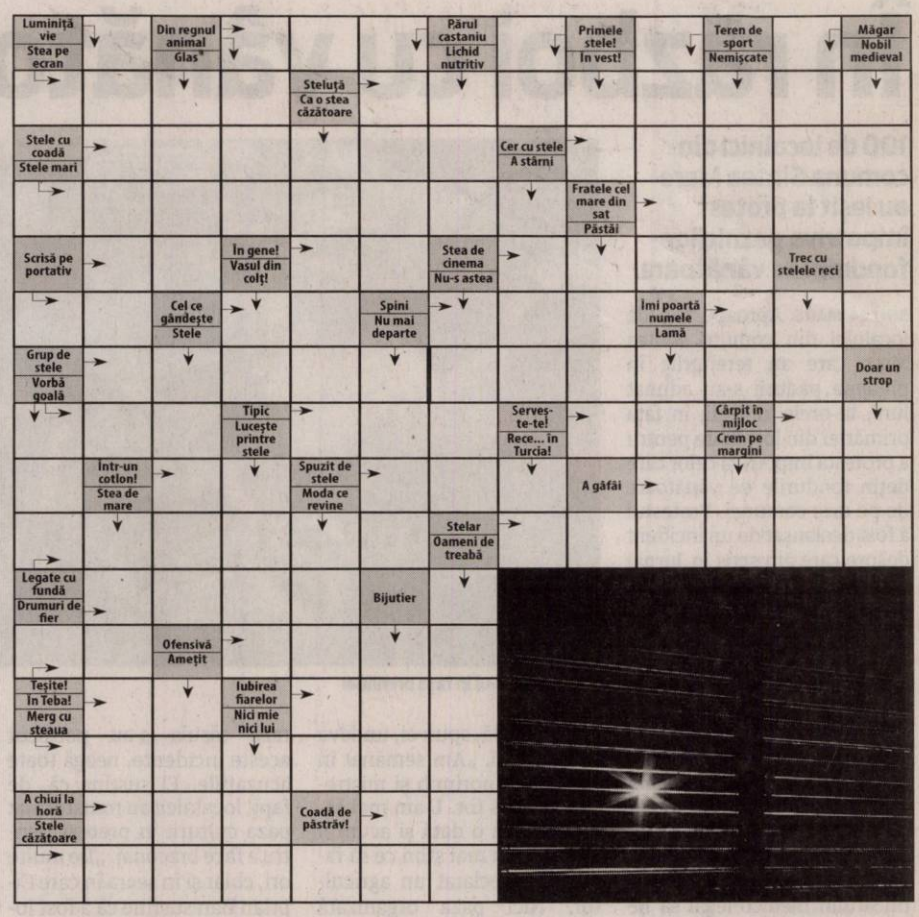

SOLUȚIA INTEGRAMEI DIN NUMĂRUL PRECEDENT

C ■ P ■ FIU ■ T ■ N ■ CAPITA ■ CORSET ■ SILITA ■ CEATA ■ NISIP ■ GI ■ IL ■ L ■ EC ■ ECONOM ■ LI ■ CRAP ■ INTUITIE ■ O ■ TAC ■ IRA ■ IP ■ DI ■ PLESU ■ BRIC ■ MP ■ OPINII ■ TO ■ ABRASI ■ IRONIC ■ ROD ■ RI ■ HAVUZ ■ L ■ TINERI ■ TIZA ■ AC ■ SIRETE ■ BAIETEL

Citire apometre

Miercuri, 19 august 2015. Blocuri 7-48 Pasaj, I. Suciu, I. Maniu, 201-255A, 326-367, 551-585, 601-620, 701-734 Micălaca, blocuri zona Gării, Avrig, M. Costin, N. A. Dragomir, Bihorului, O. Ghibu, Calea 6 Vânători, Roșiori, blocuri Calea Aurel Vlaicu „A", „N", Hațeg, Fluturilor, Predeal, blocuri Calea Romanilor, Patria, Haiducilor, M. Scaevola, blocuri C. Coposu, T. Vladimirescu, P-ța Spitalului, Ghiba Birta, Banu Mărăcine, Păşunii, Gherghinei, Abrud, Digului, Șt. O. Iosif, Mierlei, Salontei, Prunului, Țichindeal, Ulpiu, Alunului, Zânelor, Nădejde, Emilian, Laurian, Aron Pumnul, Ghioceilor, Lupeni, Craiovei, Lăcrămioarelor, Nufăr, T. Brediceanu, Dragoș Vodă, Porumbacului, Vulturilor, Veseliei, Mehedințeanu, Filotei, Volta, Lungă, Rosmarinului, Dumbrava Roșie, Vadului, Cuptorului, Podului, Bulgară, Rodnei, L. Rebreanu, Ardealului, Iancu Jianu, Milcov, D. Cantemir, Toporaș, Arcașilor.

Programe TV marți, 18 august

TVR 1

07.00 **Telejurnal matinal.** Sport, Meteo
07.57 **Lumea și noi**
08.30 **Zestrea românilor.** (redifuzare)
09.00 **Călători în lumi paralele.** (Serial, Canada, 2002)
09.25 **Călători în lumi paralele.** (serial, Canada, 2002)
09.55 **Dosar România.** (Redifuzare)
10.50 **Teleshopping**
11.30 **Fără compromisuri.** (serial, Polonia, 2010-2014)
12.25 **Vorbește corect!** (redifuzare)
12.30 **Lumea și noi (R)**
13.00 **EURO polis**
14.00 **Telejurnal**
15.00 **Teleshopping**
15.30 **Maghiara de pe unu**
16.55 **Vorbește corect!** (R)
17.10 **Faimoșii.** (redifuzare)
18.15 **După 25 de ani.** (redifuzare)
18.45 **Fără compromisuri)**
19.35 **Vorbește corect!** (R)
19.45 **Sport**
21.00 **Dr House.** Film serial, Statele Unite ale Americii, 2010. Cu: Hugh Laurie, Lisa Edelstein, Robert Sean Leonard
21.55 **Istorii de buzunar**
22.10 **Umbra unui necunoscut.** (Dramă, Germania, 2007)
24.00 **Discover România**
00.15 **Faimoșii.** (reluare)
01.25 **Dosar România.** (reluare)
02.15 **Călători în lumi paralele.** (serial, Canada, 2002). Nimic neobișnuit nu se întâmplă în aparent liniștita școală Black Holsey High. Dar când un profesor dispare pe neașteptate și, la scurt timp, o elevă, cei câțiva membri ai cercului de știință și profesorul lor încearcă să afle adevărul.
03.05 **Telejurnal.** (reluare)

PRO TV

07.00 **Știrile PROTV**
10.30 **Vorbeste lumea.** (r)
12.00 **Viata nedreapta.** (r) Mehmet și Nermin sunt profund îndrăgostiți unul de celălalt. Amândoi trăiesc într-o suburbie a Istanbulului și încearcă din răsputeri să scape de sărăcie, muncind din greu.
13.00 **Știrile PROTV**
14.00 **Inima de frate.** (r)
15.00 **Vorbeste lumea.** Vorbește lumea a pregătit subiecte interesante, pe care cei patru prezentatori le vor dezbate în direct, de luni până vineri. Noutăți din viața vedetelor autohtone, informații utile, dar și trenduri și subiecte de lifestyle se vor găsi pe agenda celor patru gazde ale emisiunii, care vor avea alături și invitați surpriză împreună cu care vor comenta subiectul zilei.
17.00 **Știrile PROTV**
18.00 **Ce spun romanii**
19.00 **Știrile PROTV**
20.30 **Las Fierbinti.** ep.4, sezon 5. Acțiunea se petrece în satul Fierbinți, acolo unde existența locuitorilor se desfășoară lent, într-un paradis rural care s-a adaptat, în stil pur românesc, la vremurile moderne. Viceprimarul Vasile vrea să-i ia locul actualului primar și se bazează pe sprijinul cârciumarului Bobiță și al prietenului acestuia Giani, șmecherașul tipic de provincie.
21.30 **Razbunatorul.** actiune, SUA, 1989. Regie: Mark Goldblatt. 23.30 Stirile PROTV
00.00 **Super Trip.** ep. 14
01.00 **Doi bărbați și jumătate.** serial, SUA, 2003 Cu: Ashton Kutcher
02.00 **În mintea criminalului.** ep.17, an 4
02.45 **Las Fierbinti.** (r)

ANTENA 1

06.00 **Observator.** (live)
08.00 **Neatza cu Razvan si Dani.** (live)
10.50 **In gura presei cu Mircea Badea**
11.40 **Teleshopping**
12.00 **Mireasă pentru fiul meu**
13.00 **Observator.**
14.00 **Mireasă pentru fiul meu.** Formatul de succes internațional „May I call you mom?" vine în România sub numele de „Mireasă pentru fiul meu". Cel mai așteptat show matrimonial din România aduce din nou în centrul atenției povești de dragoste, întâmplări spectaculoase, reguli dure, confruntări acide, emoții, suspans și multe provocări.
16.00 **Observator.** (live)
17.00 **Acces direct cu Simona Gherghe.** (live)
19.00 **Observator.** (live)
20.00 **Observator special cu Octavia Geamanu.** (live)
20.00 **Observator special.** Observator special este un format în care o singură temă, de real interes și cu mare impact asupra marelui public, este dezbătută de specialiști în domeniu, dar și comentată de oameni obișnuiți.
20.30 **Van Helsing.** actiune, SUA 2004.
23.00 **Dacii.** Istoric, Romania 1966. Regia: Sergiu Nicolaescu. Cu: Amza Pellea, Pierre Brice, Marie Joe Nat, Sergiu Nicolaescu, Alexandru Herescu. Decebal este dispus să facă sacrificiul suprem pentru a păstra integritatea poporului său. Fiul său, Cotyso, este dăruit zeilor spre disperarea lui Decebal și a fiicei sale, Meda.
01.00 **Van Helsing.** (r)

HBO

06.00 **Grey Gardens.** Dramă, SUA, 2009. Regia: Michael Sucsy
07.45 **Ultima dorință a lui Nobel.** Polițist, Suedia, 2012. Regia: Peter Flinth Cu: Malin Crépin, Björn Kjellman, Leif Andrée
09.15 **Epoca de gheață.** Animație, SUA, 2002. Regia: Chris Wedge
10.35 **Ea.** Romantic, SUA, 2013. Regia: Spike Jonze Cu: Joaquin Phoenix, Amy Adams
12.40 **Jucătorii.** Serial, SUA, 2015.
13.10 **În pragul dezastrului.** Serial, SUA, 2014.
13.45 **Două vieți.** Dramă, Germania, 2012. Regia: Georg Maas
15.25 **Marea aventură LEGO.** Animație, SUA, 2014.
17.05 **Bătrânul de 100 de ani care a ieșit pe geam și a dispărut.** Comedie, Suedia, 2013.
19.00 **Detectivii din Louisiana.** Serial, SUA, 2014.
20.00 **Doi prieteni și un seducător.** Comedie, SUA, 2014. Regia: Mike Young. Cu: Michael Rapaport, Bryan Callen, John Stamos, Tika Sumpter, Sean Young
21.35 **Povești de groază.** II, Ep. 5
22.30 **Povești de groază.** II, Ep. 6
23.25 **O luptă personală 3: Frontul de acasă.** Acțiune, SUA, 2013. Regia: Scott Wiper. Cu: Mike 'The Miz' Mizanin, Neal McDonough
00.55 **Birth - Nașterea.** Dramă, SUA, 2004. Regia: Jonathan Glazer. Cu: Nicole Kidman, Cameron Bright
02.35 **Ispita.** Thriller, SUA, 2014. Regia: Erik Van Looy. Cu: Karl Urban, James Marsden, Wentworth Miller

TVR 2

10.10 Ieri Azi Mâine 11.00 5 minute de istorie 11.10 Natură și aventură 12.00 Piersic Show 13.10 Profil. Povește. Personaj. 13.45 Cartea cea de toate zilele 14.00 5 x 5 minute de istorie 15.00 Telejurnal 16.10 Căsătoriți din întâmplare 17.40 5 minute de istorie 17.50 Cartea cea de toate zilele 18.00 Telejurnal 18.30 5 x 5 minute de istorie 19.00 Insulele Falkland – paradis al pinguinilor . 20.10 Ultimul twist la Moscova 21.50 Cartea cea de toate zilele 22.00 Ora de știri 23.10 CSI: Crime și investigații 00.00 Pescar hoinar

AXN

07:20 Sherlock Holmes și Dr. Watson 08:20 NCIS: Anchetă militară 09:20 Cititorii de oase 10:20 Numerele 11:20 Memorie perfectă 12:15 Sherlock Holmes și Dr. Watson 13:15 NCIS: Anchetă militară 14:15 Cititorii de oase 15:15 Numerele 16:15 Memorie perfectă 17:10 Sherlock Holmes și Dr. Watson 18:10 NCIS: Anchetă militară 19:10 Numerele 20:10 Cititorii de oase 21:05 NCIS: Los Angeles 22:00 Cititorii de oase 22:55 Memorie perfectă Unforgettable Iii. 23:50 Cum să scapi nepedepsit 00:50 Cititorii de oase

ANTENA 3

06.00 Știrile dimineții 08.30 Antena 3 Headlines 08.45 Știrile dimineții 10.00 Previziunile zilei 11.00 Se întâmplă în România 12.00 Știri 13.00 Se întâmplă în România 14.00 Știri 15.00 Esențial 16.00 Esențial 17.00 100 de minute 18.00 100 de minute 18.45 La ordinea zilei 20.30 Subiectiv 21.30 Sinteza zilei 23.15 In gura presei 00.00 Știri 01.00 Sinteza zilei cu Mihai Gadea 02.00 Sinteza zilei 03.00 Subiectiv 04.00 La ordinea zilei 05.00 La ordinea zilei (r) 05.20 In gura presei (r)

PRIMA TV

07:15 Flavours 07:45 Playtech 08:20 Răzi și câștigi 09:00 Sănătate cu Stil 09:30 Teleshopping 10:00 Mama mea gătește mai bine 11:00 Teleshopping 11:30 Farse de tot râsul 12:30 Click! 13:20 Teleshopping 13:50 Flavours, 3 bucătari 15:00 Iubiri secrete 16:00 Trăsniții 16:30 Focus 17:00 Mama mea gătește mai bine 18:00 Focus 19:30 Farse de tot râsul 20:30 Ce-și dorește o fată 22:30 Trăsniții 23:00 Focus din inima României 23:30 Click! 00:00 Mama mea gătește mai bine 01:00 Ce-și dorește o fată 03:00 Trăsniții 03:30 Cireașa de pe tort 04:30 Iubiri Secrete

CINEMAX

07:00 Arta seducției 08:35 Fără răutate 10:30 Lecția de comedie 10:55 Salvați tigrul 12:35 Omul care a dat mâna cu Vincente Fernandez 14:15 Adio, Lenin! 16:15 Theeb 17:55 Fără răutate 19:50 Copilul sălbatic Dramă, Franța, 1970. 21:15 Minunea dragostei Comedie, SUA, 2012. 23:00 Riposta Serial, SUA, 2015. 23:50 Hemingway și Gellhorn Dramă, SUA, 2012. 02:25 Carne tânără Comedie, Noua Zeelandă, 2012 03:55 Luna de miere Horror, SUA, 2014. 05:20 Călugărițe pe fugă

DIVA

06.00 Numai tată să nu fii ! 07.00 Soția perfectă 10.00 Neveste disperate 11.00 Ofițeri începători 12.00 Pompierii din Chicago 13.00 Soția perfectă 14.00 A fost odată ca niciodată 15.00 Crimele din Midsomer: 17.00 Neveste disperate 19.00 Pompierii din Chicago 20.00 A fost odată ca niciodată 21.00 A fost odată ca niciodată 23.00 Dragă, am micșorat copiii.Comedy 1989 01.00 Dragă, am mărit copilul! Comedy, USA 1992 02.45 Pompierii din Chicago 03.30 Neveste disperate

ACASĂ

07:00 Floarea din Caraibe 08:00 Iti ordon sa ma iubesti! 09:00 Teleshopping 09:15 Viata nedreapta 10:15 Teleshopping 10:30 Inima de frate 11:30 Tinutul razbunarii 13:30 Teleshopping 14:00 Tanar si nelinistit. serial, SUA, 1973 15:00 Maricruz 17:00 Iti ordon sa ma iubesti! 18:00 Viață nedreaptă 20:00 Ținutul răzbunării 22:00 Floarea din Caraibe 23:00 Iubiri vinovate 00:00 Daria, iubirea mea 01:00 Doamne de poveste 02:00 Acasa in bucatarie 03:00 Daria, iubirea mea 04:00 Doamne de poveste

PRO CINEMA

07:00 Vorbeste lumea 08:45 La Bloc 10:30 La Bloc 12:00 Robin si Marian 14:15 Dragoste de tata 16:15 Liceenii 18:30 Alice în Țara Minunilor Este realizat după cartea cu același titlu, scrisă de Lewis Carrol. Este povestea clasică a unei fetei Alice, care, urmărind un iepure alb, ajunge în Țara Minunilor, unde trăiește niște experiențe de neuitat: dimensiunile ei se micșorează, se împrietenește cu animalele, alături de care stă la masă, pătrunde într-un palat. 20:30 Combinatie periculoasa 22:30 Trei prieteni 00:30 Combinatie periculoasa 02:30 Cine A.M

EUFORIA

06.00 Ceva bun 08.00 Planuri de nunta 09.00 Food Safari 11.00 Nu-i usor sa fii mireasa 12.00 Ally McBeal (serial, SUA, 1997) Cu: Calista Flockhart, Greg Germann 14.00 Prietenii tai (r) 15.00 Curajul iubirii (r) 17.00 Ritmul inimii (s) 18.30 Dragoste adevarata (s) 20.00 Curajul iubirii 22.00 Dr. House – House M.D. (ep 27) 23.00 Prietenii tai 00.00 Ally McBeal (serial, SUA, 1997) 01.00 Dr. House (r) 02.00 Ally McBeal (r) 02.45 Planuri de nunta (r) 03.30 Dragoste adevarata (r)

ANTENA STARS

06.15 Star Magazine 08.10 Star news 09.00 STAR MATINAL (cu Rocsana Marcu si Razvan Botezatu) 12.00 STAR MAGAZINE 13.45 Teleshopping 14.00 NECENZURAT (cu Adriana Bahmuteanu) 16.00 STAR MAGAZINE 16.45 Teleshopping 17.00 Agentul VIP 18.55 STAR NEWS 19.45 RĂI DA' BUNI (cu Mihai Morar) 21.45 STAR NEWS (cu Andra Trandas) 22.00 AGENTUL VIP (cu Cristian Brancu) 00.15 STAR NEWS (cu Andra Trandas) 00.30 Răi da' buni (reluare) 02.30 Agentul Vip (reluare) 04.30 Necenzurat (reluare)

RTL KLUB

07:00 Desene animate 08:35 Știri 09:08 În fiecare dimineață! 12:45 Astro Show 13:45 Reflector 14:00 Dr. Toth 15:00 Focus 16:55 Mentalistul (s) 17:50 Prizonierii dragostei (s) 19:00 Știri 19:50 Focus 20:25 Budapesta, zi și noapte (s) 21:45 Între prieteni (s) 22:20 Jackie Chan: Soldatul (comedie-acțiune China-Hong Kong) 24:20 Știri 24:50 O familie modernă (s)

REDACȚIA NU ȘI ASUMĂ RESPONSABILITATEA PENTRU EVENTUALELE SCHIMBĂRI

DIGI FILM

06:20 Schimb de experienta. Com. 2004 07:50 Centura rosie. Acț. 2008 09:30 Scott Pilgrim împotriva tuturor. Acț. 2010 11:25 Presiune maxima. Act. 1993 12:55 Agentul Cody Banks 2: Destinatia Londra. Av. 2004 14:35 Hoțul de cuvinte. Dramă. 2012 16:10 Patru nunți și o înmormântare. Com. 1994 18:05 S.W.A.T. - Trupe de elită. Acț. 2003 20:00 Banditele. Acț. 2006 21:30 Concert de pian. Thriller. 2013 23:05 Rețeaua de sexualizare. Com. 2010 00:55 Râsul'-plânsu 02:25 Pirații rock-ului. Comedie

A reînceput Bacalaureatul

ARAD. Oficial a început de ieri o nouă sesiune a Bacalaureatului din acest an. Cea de toamnă care a adus 1.303 candidați în fața probelor. Cel puțin teoretic acesta este numărul celor înscriși, din care cu siguranță majoritatea se vor și prezenta la probele scrise și orale. La fel ca în sesiunea de vară, Bac-ul va începe cu probele de competențe, în perioada 17 - 21 august când vor fi evaluate competențele lingvistice de comunicare orală în limba română, în limba maternă, într-o limbă de circulație internațională și competențele digitale. Probele se organizează într-o singură unitate școlară liceală, Colegiul Național „Vasile Goldiș" Arad.

Probele scrise urmează să se desfășoare din 24 august până în 28 august în cele trei centre: Colegiul Tehnic de Construcții și Protecția Mediului, Liceul Tehnologic de Electronică și Automatizări „Caius Iacob" și Liceul „Mihai Viteazu" din Ineu.

Afișarea rezultatelor se va face în 31 august (până la ora 12:00) și, tot în aceeași zi (între orele 12:00 - 16:00), se pot depune contestațiile. În 1-2 septembrie se vor rezolva contestațiile iar afișarea rezultatelor finale este programată pe 3 septembrie. **JA-M.A.**

Acțiune de... prevenție pe strada Meșianu FOTO: JA

Au demontat umbrelele

ARAD. Pentru a evita repetarea neplăcutei situații de anul trecut - când umbrelele colorate de pe strada Meșianu au fost luate de vânt la doar două zile după ce fuseseră montate - acum umbrelele au fost demontate „de bunăvoie".

„Din cauza vremii nefavorabile, pentru a nu pune în pericol trecătorii, umbrelele colorate de pe strada Meșianu au fost demontate, urmând să fie amplasate din nou de îndată ce se îndreaptă vremea" - ne anunță reprezentanții Centrului Municipal de Cultură Arad, organizator al evenimentului „Zilele Aradului". **JA-D.D.**

Start la Zilele Aradului!

Cel mai important eveniment al anului pentru comunitatea arădeană a început luni seara.

Copiii au prezentat Parada costumelor de poveste FOTO: VALENTIN GORAN

ARAD. Începând de ieri, timp de două săptămâni, arădenii sunt invitați de Primărie și Centrul Municipal de Cultură la un maraton de evenimente, cu muzică ușoară, muzică populară, muzică medievală, expoziții, întreceri sportive, proiecții de filme, spectacol cu foc, artă contemporană, concerte de muzică alternativă, spectacole pentru copii, noaptea albă a instituțiilor de cultură, festivalul cătlanelor etc. S-a dat startul la „Zilele Aradului"!

Programul de marți

Astăzi, între orele 11.00-14.00, cei care doresc pot să participe la Atelierele de teatru coordonate de Ioan Peter, care se vor desfășura la Fabrica TEBA. Între 11.00 și 12.00, în Aula „Ștefan Cicio Pop" a UVVG (Arad, Bulevardul Revoluției nr. 94), are loc vernisajul expoziției foto „Universitatea «Vasile Goldiș» din Arad - un sfert de secol de existență instituțională".

Între orele 16.00-21.00 suntem provocați să (re)cunoaștem Primăria Aradului, în Camera obscură. Adică „o altfel de Primărie, una dinamică prin mișcarea zilnică datorată oamenilor și mașinilor, o Primărie întoarsă și răsturnată. Astfel s-ar vedea Primăria prin camera obscură". Un cort negru, complet închis, va fi amplasat în fața Primăriei. Printr-un orificiu milimetric, se va prezenta „o altfel de clădire". Vom fi părtași la un experiment vizual care ne întoarce în timp dar care, deopotrivă, ne ajută să privim în viitor. Intrând în camera obscură, asistăm la formarea imaginilor dinamice sau la nașterea unui video fără aparate de filmat. De asemenea, vom putea auzi un scurt istoric al fotografiei și al modului în care aceasta a revoluționat arta vizuală. **JA-D.D.**

Ziua orașului Pécs la Arad

Marți, 18 august 2015, e Ziua orașului Pécs la Arad - eveniment ce va fi sărbătorit în cadrul Zilelor Aradului. Iată programul detaliat al manifestărilor organizate cu această ocazie. La ora 17.00, la Sala Clio (strada Horia, nr. 10) are loc vernisajul expoziției pictorului Herczeg Laszlo. De la ora 18.00, la Teatrul de Marionete, va fi teatru de... păpuși: piesa Toldi prezentată de compania de teatru Pte Jesz. La ora 19.00, în Parcul Eminescu, este programată deschiderea spectacolului dedicat Zilei orașului Pécs la Arad; prezintă Zoltan Lovas și Kovacs Ibolya. De la ora 19.45, tot în Parcul Eminescu, va avea loc spectacolul trupei de dans a Școlii Elementare de Artă Berze Nagy Janos, iar la 20.30 e programat un spectacol interactiv de dansuri folclorice. La 21.00 începe concertul trupei Flip, Flop and the Flyers - Rock and Roll Rockabilly.

Se schimbă ușile la Spitalul Județean!

În urma articolelor publicate de Jurnal arădean/ Aradon, autoritățile au decis înlocuirea „ușilor-problemă".

ARAD. Nu putem decât să marcăm, cu imensă satisfacție, că am contribuit decisiv la așezarea lucrurilor pe făgașul normal. Pacienții care vor ajunge la UPU cu Salvarea, pe targă, vor avea acces mult mai rapid în unitate. Nu se va mai pierde timpul (uneori extrem de prețios) cu opritul în fața ușii și deblocarea canatului prevăzut cu sistem de prindere sus și jos... Aceste uși - foarte asemănătoare, de altfel, cu cele dinaintea lor - vor fi înlocuite cu unele dotate cu sistem de deschidere performant, rapid și eficient. Din cele trei uși care se văd la intrarea în spital, va fi înlocuită cea din mijloc și cea care îi urmează în circuitul spre intrarea în Unitatea de Primire Urgențe. Celelalte două uși vizibile pe fațada clădirii vor rămâne neschimbate pentru că, se presupune, vor fi foarte rar folosite. Una dintre ele asigură intrarea în „camera de decontaminare" (necesară în cazul unor accidente nucleare), iar cealaltă deschide accesul într-un izolator pentru pacienții cu patologie infecțioasă.

Va fi o nouă intervenție la ușile UPU FOTO: VALENTIN GORAN

Chestiune elementară...

Așa cum la orice proiect pot apărea modificări în timpul execuției, și în cazul de față s-a intervenit (în cele din urmă!) înainte de finalizarea lucrărilor. Din informațiile noastre, a fost emisă deja o dispoziție de deschidere de șantier pentru înlocuirea celor două „uși-problemă" cu două modele noi, cu fotocelulă și sistem de culisare. O astfel de ușă costă aproximativ 15.000 de lei - o sumă mare, dar... nesemnificativă, totuși, dacă ne gândim la valoarea ei pentru pacienți. Ca să nu mai vorbim de ceea ce înseamnă această investiție pentru imaginea spitalului public care face față tot mai greu concurenței din mediul privat. O astfel de ușă face parte din categoria caracteristicilor elementare ce definesc o unitate medicală de anvergura Spitalului Clinic Județean de Urgență Arad.

Să salutăm decizia autorităților de a interveni în acest proiect și să sperăm că vor răspunde în același fel ori de câte ori Jurnal arădean/ Aradon va sesiza probleme care aduc atingere interesului comunității.

DIANA DUȚU
diana.dutu@russmedia.ro

Speranțe pentru Alina. Bătălia cu cancerul continuă

Campania de ajutorare a arădencei se reia după doi ani. Tratamentul de care are nevoie costă 3.000 dolari lunar.

ARAD. Se luptă cu cancerul de aproape zece ani de zile. A căutat vindecarea prin mai multe spitale, dar tratamentele cu citostatice și radioterapie nu au făcut decât să stopeze boala. În 2013, Alina Țolea a descoperit tratamentul alternativ (cu antineoplastoni) prescris de doctorul Stanislaw Burzynski de la Clinica din Houston, Texas, care a îndepărtat toate cele opt metastaze de pe suprafața cerebeloasă. Acum, arădeanca e obligată să continue singurul tratament care a dat boala înapoi, pentru a elimina și metastazele osoase, care dispar mult mai greu.

„Tratamentul este extrem de scump, chiar dacă a mai scăzut față de anul 2013, când îl luam din America cu 5.000 USD lunar. Acum îl luăm direct de la producător, din Suedia, și împreună cu tratamentele adjuvante ajungem la 3.000 USD lunar. Dar tot e enorm pentru noi, iar resursele noastre s-au împuținat drastic" - spune Dacian Țolea, soțul Alinei.

La fel cum familia Țolea a reluat mereu, an de an, speranța și lupta pentru supraviețuire, se reia și campania umanitară pentru sprijinirea Alinei. Anul acesta mama Alina Țolea a umblat cu fiul ei, Andi, să-i facă buletinul. Își dorește să-l vadă luând examenul de capacitate de la anul, intrând la o școală bună și devenind mai târziu absolvent de liceu. Visul ei este să-l ducă la altar, să-l vadă la casa lui, cu o familie frumoasă și puternică, așa cum ea a avut parte, atât în copilărie, cât și acum, cu ajutorul lui Dumnezeu! **JA-D.D.**

Alina, Andi și Dacian Țolea FOTO: FAN

Ajutăm!

Cei care doresc să facă donații au la dispoziție unul din conturile deschise pe numele Țolea Alina-Marinela, la Banca Transilvania (Swift code: BTRL RO22 XXX) - EUR: RO81 BTRL 0020 4201 9365 64XX; RON: RO35 BTRL 0020 1201 9365 64XX; USD: RO54 BTRL USDC RT00 9365 6401.

TIR-urile au fost împărțite în două categorii FOTO: FAN

TIR-urile trec tot prin orașul Nădlac

Autoritățile au hotărât ca toate transporturile de animale și produse fitosanitare să se realizeze exclusiv prin PTF Nădlac – Nagylak.

ARAD. Orașul Nădlac nu scapă de TIR-uri. S-a hotărât ca toate transporturile periculoase, de animale și produse fitosanitare să fie făcute prin Punctul de Trecere a Frontierei Nădlac - Nagylak, în timp ce pe autostradă vor putea trece toate categoriile de transporturi, cu excepția mărfurilor care trebuie supuse controlului fitosanitar și veterinar, precum și transportul de mărfuri periculoase și al vehiculelor lente.

Reprezentanții Inspectoratului Teritorial al Poliției de Frontieră Oradea anunță că săptămâna trecută, la sediul Punctului de Trecere a Frontierei Nădlac - Nagylak, a avut loc o ședință de lucru la care au participat reprezentanți ai Inspectoratului Teritorial al Poliției de Frontieră Oradea și Căpităniei de Poliție a Județului Csongrad-Ungaria, scopul fiind clarificarea unor aspecte referitoare la circulația automarfarelor care transportă animale și produse fitosanitare prin punctele de trecere a frontierei Nădlac-Nagylak și Nădlac II-Csanadpalota (autostrada) în vederea stabilirii măsurilor comune necesare asigurării unui control operativ pentru acest tip de mijloace de transport.

„Astfel, s-a stabilit ca circulația automarfarelor care transporta mărfuri periculoase, plante, animale și mărfuri care necesită control fitosanitar și veterinar - inclusiv fructe, legume și produse derivate din acestea - fără limită de greutate, se realizează exclusiv prin PTF Nădlac - Nagylak. Aceste categorii de automarfare nu sunt supuse restricțiilor de circulație impuse de autoritățile din Ungaria. Totodată, reamintim că prin Punctul de Trecere a Frontierei Nădlac II - Csanadpalota se permite traficul internațional de mărfuri pentru toate categoriile de transporturi, cu excepția mărfurilor care trebuie supuse controlului fitosanitar și veterinar, precum și transportul de mărfuri periculoase și al vehiculelor lente", a precizat comisarul șef de poliție Bondar Laura Beatrice din cadrul Inspectoratului Teritorial al Poliției de Frontieră Oradea. **JA-I.C.**

Pe mâna polițiștilor FOTO: FAN

A furat o roabă și a fost prins de polițiști

ARAD. Polițiștii Biroului de Ordine Publică au depistat în flagrant un bărbat în timp ce fura o roabă. În urma activităților de patrulare, polițiștii au depistat în flagrant un bărbat de 40 de ani în timp ce sustrăgea o roabă din fața unui bloc aflat în construcție pe strada Hațeg. Prejudiciul cauzat a fost recuperat, pe numele celui în cauză fiind întocmite acte premergătoare pentru infracțiunea de furt. **JA-I.C.**

16

permise de conducere și 3 certificate de înmatriculare au reținut polițiștii rutieri în urma controalelor efectuate. Pentru neregulile constatate, polițiștii au aplicat 409 sancțiuni în valoare de 119.000 de lei. Dintre acestea, 246 au fost date pentru depășirea vitezei legale de deplasare, iar 163 pentru nefolosirea centurii de siguranță, și efectuarea de depășiri neregulamentare.

Șoferi băuți la volan, depistați în trafic

ARAD. Polițiștii din cadrul Inspectoratului de Poliție Județean Arad au depistat în trafic trei bărbați care au condus sub influența băuturilor alcoolice. Este vorba despre un bărbat în vârstă de 54 de ani care conducea pe DN 7, pe raza localității Sâmbăteni, un autoturism având o alcoolemie de 0,80 mg/l alcool pur în aerul expirat, un bărbat de 40 de ani, care se afla la volanul unei mașini pe raza orașului Curtici cu o alcoolemie de 0,41 mg/l alcool pur în aerul expirat și un tânăr în vârstă de 26 de ani care a fost prins pe Calea Aurel Vlaicu, conducând un autoturism având o alcoolemie de 0,82 mg/l alcool pur în aerul expirat. „Conform procedurii, în toate cauzele s-a dispus recoltarea de probe biologice în vederea stabilirii cu exactitate a alcoolemiei", au precizat reprezentanții IPJ Arad. **JA-I.C.**

Trași pe dreapta FOTO: JA

Strategie: Moț trage de timp

Primarul șpăgar continuă să tragă de timp în procesele de înșelăciune deschise pe numele lui: a cerut și primit amânări.

Tribunalul a amânat judecata pentru că Moț nu are... avocat FOTO: JA

ARAD. Încă de când a fost trimis în judecată pentru două acte de înșelăciune, Florin Ion Moț, primarul șpăgar de la Zărand, a avut un singur țel: să tragă cât mai mult de timp. Iar legea îi permite să facă acest lucru. La finele săptămânii trecut judecătorii Tribunalului Arad trebuiau să judece două contestații înaintate de Moț și avocații lui. Deși există probe cât se poate de clare referitoare la faptul că primarul șpăgar este vinovat de înșelăciune, avocații lui au ridicat excepții față de trimiterea în judecată a lui Moț. Prima dintre ele se referă nelegalitatea administrării probelor, iar a doua la nelegalitatea trimiterii în judecată. Bineînțeles că aceste două acțiuni au fost respinse de magistrații Judecătoriei Arad, dar Moț a contestat deciziile judecătorilor de aici. Contestațiile trebuiau să fie judecate de Tribunalul Arad. Ținând cont că infracțiunea de care este acuzat Moț este aceeași în ambele dosare, respectiv înșelăciunea, și de faptul că excepțiile ridicate de avocați sunt cam aceleași, judecătorii de la Tribunal au cuplat contestațiile în aceeași ședință de judecată. Însă, surpriză: dintr-odată, Moț a rămas fără avocați. Ambele contestații au fost amânate deoarece primarul Zărandului s-a prezentat în fața judecătorilor și le-a spus că nu are avocat. Așa că magistrații au decis amânarea judecării contestațiilor. Exact ceea ce a urmărit primarul șpăgar. Procedurile judiciare în aceste cazuri vor fi reluate în 1 septembrie, aceasta fiind data pentru care a fost programată judecarea contestațiilor.

Nu vrea executare

Florin Ion Moț nu vrea sub nicio formă ca cele două procese deschise pe numele lui să înainteze. Și asta pentru că primarul a fost prins în flagrant în timp ce a primit mită de la un cumpărător de terenuri agricole. Dosarul respectiv a fost instrumentat de DNA Oradea, fiind judecat la instanțele din județul Bihor. Moț a fost condamnat la doi ani de închisoare cu suspendare și un termen de încercare de șapte ani de zile. Iar acest termen de încercare atârnă greu în spatele primarului șpăgar. Pentru că, orice condamnare, oricât de mică ar fi ea, s-ar transforma automat în închisoare cu executare. Potrivit surselor noastre, obiectivul lui Moț este unul foarte simplu: tergiversarea procedurilor și întinderea acestora pe o perioadă cât mai lungă în speranța că va scăpa de termenul de încercare până la sentințele definitive pe care le va primi în noile dosare. Pentru moment, strategia îi iese destul de bine. Rămâne de văzut, însă, dacă primarul șpăgar va reuși să întindă termenele până prin anul... 2022.

ALIN GHERASIM
alin.gherasim@russmedia.ro

Vânzări ilegale de terenuri

Cum s-a ales Florin Ion Moț cu aceste două procese în care este judecat pentru înșelăciune? Se pare că foarte simplu. În baza unor documente false eliberate chiar de primăria pe care el o păstorește, Moț a vândut către doi investitori anumite suprafețe de teren agricol. Însă ce nu au știut firmele care au plătit bani grei pentru pământ a fost faptul că terenul respectiv nu aparținea primarului Moț. Mai mult decât atât, unele parcele au fost vândute de două sau mai multe ori în același timp. Procurorii au finalizat rechizitoriile în cele două cazuri de înșelăciune și l-au trimis în judecată pe primarul din Zărand.

Lege și tocmeală la IPJ

Deși a fost găsită o armă neletală în mașina lui Dărăbuț, pentru care nu avea autorizație, dosarul nu a ajuns la Parchet.

ARAD. Ei bine, IPJ Arad spune că „în situația în care conducerea IPJ Arad ia la cunoștință despre posibilitatea existenței unei/unor abateri săvârșite de către orice angajat al instituției, dispune de îndată declanșarea procedurii cercetării disciplinare prealabile". Redacția Jurnal Arădean/Aradon a adresat câteva întrebări reprezentanților IPJ Arad legate de subiectul Claudiu Dărăbuț. Răspunsuri legate de abaterile polițistului Dărăbuț și de cercetarea acestora de către Inspecția Internă a IPJ Arad nu am reușit să aflăm de la reprezentanții instituției, aceștia invocând prevederile cadrului legislativ și dispoziționál, mai exact acestea „nu intră în sfera informațiilor de interes public". Nu am reușit să aflăm nici ce măsuri au luat mai marii IPJ Arad în privința angajatului lor atunci când în mașina acestuia a fost găsită o armă neletală pentru care nu avea autorizație, instituția îndreptându-ne către Parchet în aflarea unui răspuns: „Vă comunicăm faptul că, în momentul în care conducerea IPJ Arad ia la cunoștință despre faptul că un angajat al instituției ar fi săvârșit vreo faptă penală, se procedează la informarea unității de parchet competente, concomitent cu dispunerea declanșării cercetării disciplinare prealabile". Reprezentanții Parchetului de pe lângă Tribunalul Arad ne-au specificat că la instituția lor „este înregistrată o singură cauză în ceea ce-l privește pe inculpatul Claudiu Dărăbuț, persoană împotriva căreia s-a pus în mișcare acțiunea penală pentru comiterea infracțiunii de tentativă la omor". Ceea ce înseamnă că, probabil, abaterile lui Dărăbuț stau nestingherite prin sertarele șefilor săi care s prea poate să evite să le trimită la Parchet. **JA-I.C.**

Claudiu Dărăbuț FOTO: FAN

Angajam urgent *BARBATI:* 550 RON NET pe luna (pt curatenie + manipulare cutii-usoare) si *FEMEI:* 450 RON NET pe luna (pt curatenie) la magazine-haine din Galleria Mall ARAD. Program: 08-11 dimineata doar cu contract-munca. Solicitam si oferim seriozitate. Info la tel: 0745381288

(169595)

Compania și o lucrare lasă trei localități fără apă

ARAD. O nouă lucrare, o nouă sistare a furnizării apei potabile în comuna Vladimirescu. Azi, 18 august, de la ora 9:00 și până la ora 14:00, locuitorii din Vladimirescu, Cicir și Mândruloc nu vor avea apă la robinet. Compania de Apă Arad anunță că în perioada respectivă vor fi efectuate lucrări la rețea. „Întreruperea este necesară în vederea realizării lucrării de legătură a conductei reabilitate DN 315 din polietilenă, care deservește comuna Vladimirescu, la aducțiunea DN 600 de la Uzina de Apă II. Lucrarea este realizată din Fondul de Întreținere, Înlocuire, Dezvoltare al Companiei de Apă Arad", anunță cei de la societate. Însă asta nu este singura veste proastă. Pentru că imediat după finalizarea lucrării și reluarea furnizării apei, vor continua să fie anumite probleme pentru un timp. „Pe lângă disconfortul creat de această întrerupere, cetățenii vor constata și colorarea apei, cauzată de schimbarea sensului de curgere si presiune scăzută în momentul refurnizării. Deoarece această perturbare nu va fi una de durată, recomandăm utilizatorilor să nu folosească apa în scopuri menajere până la limpezirea ei completă, dorind să îi asigurăm că, în momentul stabilizării debitului, apa va putea fi consumată cu încredere, ca și până în prezent", au mai spus cei de la Compania de Apă. Această întrerupere totală este a doua în doar o săptămână. Compania a lucrat și săptămâna trecută la rețeaua din Vladimirescu, stând în totalitate furnizarea apei potabile. De această dată, însă, întreruperea nu va fi așa de lungă ca și săptămâna trecută.

JA-A.G.

Au circulat fără permise

ARAD. Un adolescent de 16 ani a fost depistat în trafic, pe raza localității Mailat, în timp ce se afla la volanul unui autoturism fără a deține permis de conducere pentru nicio categorie de vehicule, în timp ce pe Calea Victoriei a fost prins în trafic un bărbat în vârstă de 36 de ani în timp ce conducea o motocicletă fără a deține permis de conducere. Potrivit IPJ Arad „pe numele celor în cauză, au fost întocmite dosare de cercetare penală". **JA-I.C.**

S-au ales cu dosare penale FOTO: JA

Transformă nemulțumirea în siguranță!
ARTEX SCM
SOCIETATE CU TRADIȚIE ÎN DOMENIUL TEXTIL,

ANGAJEAZĂ

● CONFECȚIONERI ÎMBRACĂMINTE sau PERSOANE CUNOSCĂTOARE DE MESERIE pentru cusut;
● MAIȘTRII și TEHNOLOGI în pregatirea producției.

OFERIM: *climat de lucru european; *salarii motivate în acord individual și regie; *tichete de masă; *primă de transport - prezență; *premii; *un singur schimb; *asistență medicală.

Angajările se fac pe bază de probă de lucru.
DETALII: telefon: 0357- 408275; 0357- 408276

(875705)

Policlinica dr. Turcin

Telefon: 0257/285510,
e-mail:
policlinicaturcin@gmail.com
http://www.policlinicaturcin.ro

Policlinica DR. TURCIN

oferă:

- Cardiologie (EKG, Ecografie cardiacă,
- Dopler vascular, Holter EKG si TA, Test de effort,
- Oftalmologie adulți si pediatrie (testare vedere de la 6 luni, chirurgia cataractei de la 1.200 Ron, câmp vizual, optica medicală),*
- ORL adulți și pediatrie (videoendos-copie, testări alergologice)*
- pneumologie,
- gastroenterologie,
- neuropsihiatrie,
- medicină de familie,
- ecografii generale
- analize Siguranța Circulației.

*consultațiile la ORL, Oftalmologie și Psihiatrie sunt GRATUITE cu bilet de trimitere de la medicul de familie

(750218)

Sport

„Cu sprijinul unor oameni de suflet am reuşit să ducem la bun sfârşit o nouă ediţie

Anela Freer, directorul Trofeului „Ilie Năstase"

32

de cupluri va cuprinde tabloul principal al primei ediții a Trofeului „Fan - CCJA" la volei pe plajă, organizat de CS Fan Arad, CJ Arad și DJTS, între 21-23 august. Întrecerea internațională va avea loc pe terenul cu nisip din incinta complexului „Constructorul - UVVG", premiile puse la bătaie fiind în valoare de 1.000 euro.

A semnat cu o echipă din Liga IV franceză

ARAD. Dacă Alina Crăciun a lăsat Univ Goldiș ICIM Arad pentru o grupare din Liga III franceză, o altă jucătoare aflată sub contract cu gruparea arădeană de baschet feminin, Luminița Manta, a acceptat o ofertă din a 4-a divizie din Franța. Fostul pivot va juca într-un campionat regional, sub culorile echipei Basket Comminges Salies-du-Salat. În plus își va rotunji veniturile lucrând la o firmă-sponsor a grupării franceze. **JA-D.S.**

ITF Arad a lansat încă un nume: Tamara Zidansek!

ARAD. Amintiri frumoase, pentru iubitorii sportului alb, a lăsat în urmă a 11-a filă a Trofeului „Ilie Năstase", găzduit de cocheta bază „Activ". Susținut de CJA, prin Centrul Cultural Județean, CS TenisFan și FRT, turneul cu premii în valoare de 10.000 dolari a lansat, se pare, un nou nume pentru viitorul acestui sport: Tamara Zidansek (Slovenia; locul 488 WTA), tenismena de 17 ani, ajunsă la trofeul cu numărul 5, dominându-și clar adversarele pe care le-a întâlnit la Arad. „M-am simțit bine aici, a fost o săptămână frumoasă și sper să mă întorc la Arad, mai ales dacă se vor organiza turnee cu premii mai mari. Sper să urc cât mai sus în clasament", a spus, la final, campioana recompensată cu 12 puncte WTA. Slovena poate ajunge pe o listă pe care le mai regăsim pe: Cîrstea, Dulgheru, Olaru, Cadanțu, cehoaica Zahlavova, Mitu sau Țig, toate trecute pe la Arad, iar apoi ajunse în Top 100 mondial!

Tamara Zidansek FOTO: JA

În cadrul ITF Arad au avut loc și acțiuni conexe, dintre care amintim: Party players - găzduit de hotel „Parc" și susținut material de Helvetica Milk și Călin Moga - ; Kids Day - cu participarea jucătoarelor Martina Spigarelli (Italia - semifinalistă la simplu), Andreea Ghițescu (finalistă la dublu) și a lui Gabriel Moraru, fostul antrenor al Irinei Begu - sau Cupa Presei - cu premii AutoSchunn și câștigată de Ioan Hamza (SportArad - Joy FM), prezenți fiind 10 jurnaliști. **JA-D.L.**

Bronz mondial pentru Astra

Mihai Mihuţ a reuşit o performanţă de excepţie la Campionatul Mondial de lupte juniori, stilul greco-romane.

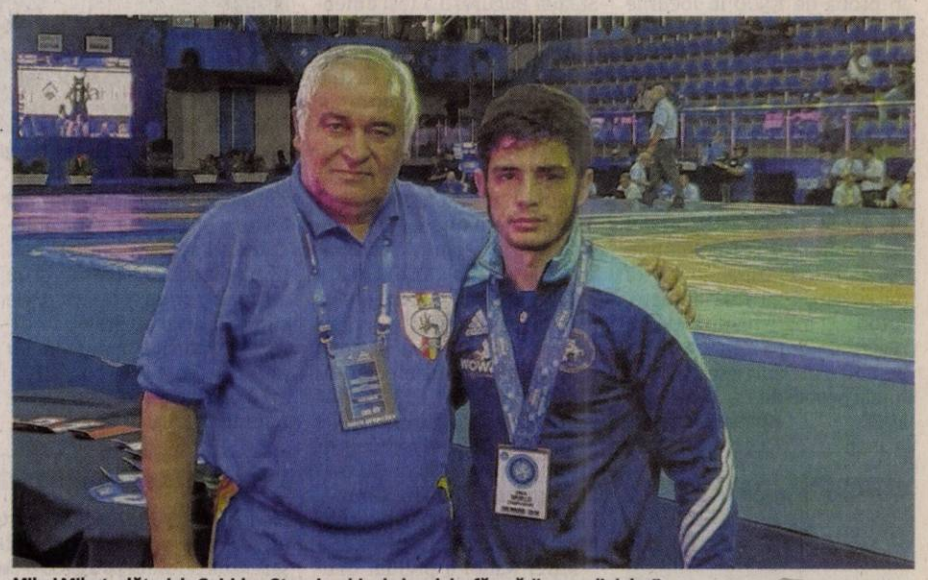

Mihai Mihuţ, alături de Spiridon Stanciu, chiar la locul desfăşurării „mondialelor" FOTO: FAN

SALVADOR. Până la urmă, președintele și antrenorul de la CS Astra, Spiridon Stanciu, și-a văzut visul cu ochii: a reușit să aducă la Arad o medalie mondială, prin Mihai Mihuț. Luptătorul de greco-romane putea spera la mai mult, dacă nu trebuia să se lupte și cu arbitrajul, însă și așa performanța este una extraordinară, fiind prima medalie mondială de la Romică Codreanu încoace în luptele arădene.

Sportivi din peste 100 țări au participat la CM de lupte greco-romane juniori, România fiind reprezentată doar de doi sportivi, ambii de la CS Astra Arad: Mihai Mihuț (cat. 60 kg) și Vlad Mariea (74 kg). Cei doi au fost însoțiți la Salvador (Bahia), în Brazilia, de președintele și antrenorul coordonator de la CS Astra, Spiridon Stanciu.

Contra arbitrilor

Juniorul arădean putea spera chiar la aurul mondial, dar arbitrajul l-a pus „pe butuci". Spiridon Stanciu explică: „Multiplul nostru campion, medaliat național și internațional a fost învins de rusul E. Serhey cu ajutorul arbitrilor. Aceștia au anulat șase puncte perfect valabile lui Mihai Mihuț, după o contestație a delegației ruse. E strigător la cer ce s-a întâmplat. În recalificări, sportivul nostru a câștigat tot, iar în finala pentru medalia de bronz a trecut de germanul Etine Kisinger (fost campion mondial de juniori II), cu 5-1". **JA-L.S.**

Mulțumiri sponsorilor

La finalul competiției, Spiridon Stanciu ne-a declarat: „Mă bucur enorm pentru evoluția și rezultatul lui Mihăiță Mihuț, cu atât mai mult cu cât este cel mai bun rezultat internațional al luptelor românești din acest an. Medalia de bronz îl îndreptățește să participe anul viitor la turneele de calificare pentru JO de la Rio. Mulțumesc sprijinului moral și material asigurat de patronul SC Astra Vagoane Călători, domnul Valer Blidar, Primăriei Arad și Universității «Aurel Vlaicu», acolo unde Mihuț e student".

Rival japonez în Canada

VANCOUVER. Tenismenul arădean Marius Copil, locul 189 ATP, participă, în această săptămână, la un turneu cu premii în valoare de 100.000 dolari, organizat în Canada, la Vancouver. Conform tragerii la sorți, în turul inaugural, emisarul CS Municipal Arad îl va întâlni pe japonezul Go Soeda (locul 107 mondial), favorit 5 pe hardul canadian. Cei doi sportivi s-au mai duelat o singură dată, la Bergamo, în 2012, asiaticul, care în acel an se afla în Top 50 mondial, impunându-se cu un dublu 6-4.

„Tunarul din Carpați", ce folosește competițiile din Circuitul ATP Challenger pentru pregătirea calificărilor de la US Open, evoluează și pe tabloul de dublu la Vancouver, alături de austriacul Jurgen Melzer formând perechea favorită 4. **JA-D.L.**

Marius Copil FOTO: FAN

Se ştie programul în Cupa României

ARAD. În cele din urmă, AJF Arad a definitivat programul Cupei României la fotbal, faza județeană, ediția 2016-2017. În primul tur vor fi 13 meciuri în care sunt implicate echipe de categoria „Onoare", minus cele mai bine două clasate în sezonul trecut: Cetate Săvârșin și Avântul Târnova. Dar, iată programul jocurilor:

Sâmbătă, 22 august: ora 11, Atletico Arad - Foresta Oil Sp. German; ora 17,30, Podgoria Ghioroc - Olimpia Bîrzava.

Duminică, 23 august: ora 18, Mureșul Zădăreni - Voința Munar, AS Dorobanți - Speranța Turnu, Semlecana Semlac - Unirea Șeitin, AS Vinga - AC Șagu, Înfrățirea Iratoșu - FC Zimandu Nou, Viitorul Șepreuș - Recolta Apateu, Vulturii Socodor - Steaua Grăniceri, Flacăra Țipari - Viitorul Satu Nou, Cetate Dezna - CS Ineu II, Crișul Alb Buteni - Unirea Gurahonț, Olimpia Bocsig - AS Aluniș.

În faza a doua, participă cele 13 câștigătoare, cele două echipe de „Onoare" mai sus menționate, plus 13 echipe de Liga IV (excepție primele două clasate în campionatul trecut, Progresul Pecica și Crișul Chișineu Criș), un total de 28 echipe. **JA-D.S.**

Modificări în sistemul de promovare - retrogradare

BUCUREȘTI. Primele echipe care vor retrograda din liga a II-a vor fi ocupantele locurilor 13 și 14 de la finalul sezonului regulat. Primele șase echipe din clasament vor evolua în play-off, în timp ce ocupantele locurilor 7-12 se vor duela în play-out. La finalul play-outului, ultimele trei clasate (echivalentul pozițiilor 10-12) vor retrograda direct. În plus, ocupantele locului al treilea în play-out-ul celor două serii (locul 9) vor disputa un meci de baraj, în urma căruia învinsa va retrograda în Liga 3.

Trei echipe promovează

În ceea ce privește promovarea, câștigătoarele play-off-ului vor urca în Liga 1 direct. Principala modificare apare în ceea ce privește echipele care vor termina pe locul al doilea în cele două serii. Acestea vor disputa mai întâi un baraj în două manșe, tur și retur, învingătoarea urmând a se duela cu ocupanta locului 12 din Liga 1, pentru a se stabili ultima echipă care va evolua în ediția 2016-2017 a primului eșalon.

Cu jumătate din puncte

O altă schimbare importantă a avut loc în ceea ce privește punctajul cu care se va începe faza a doua a campionatului. Astfel, toate echipele calificate în play-off și play-out vor continua doar cu jumătate din punctele obținute în sezonul regulat, în meciurile disputate cu grupările clasate pe locurile 1-12. În cazul în care există, la finele campionatului regulat, echipe cu un număr de puncte impar, se va face rotunjirea în plus. **JA-L.S.**

OPTICA Veszi
www.opticaveszi.ro

Vară, căldură mare, radiaţii solare.

Corpul nostru trebuie protejat dar, atenţie, să nu uităm nici de ochii noştri, căci şi ei trebuie protejaţi împotriva razelor UV.
La Optica Veszi poţi alege ochelarul potrivit, fiind şi la modă şi protejat la maxim împotriva razelor UV.

Aşa că începând cu 1 august vă oferim reduceri la ochelarii de soare Ray Ban, Versace, Persol, Bvulgari, Vogue, Arnette şi Oakley între 10 - 20%.

Vă aşteptăm între orele 8,00 - 18,00 în magazinele noastre!

*Rame Versace, Giorgio Armani, Kenzo, Dolce&Gabbana in limita stocului disponibil

** Lentile plastic monofocale, antireflex, antizgarietura

B-dul Revolutiei nr. 94
Tel. 0257-281058

B-dul Revolutiei nr. 68
Tel. 0257-228188

Bulevardul Revolutiei Nr.55

(750269)

JURNAL ARĂDEAN

Asli Cakir-Alptekin FOTO: EPA

Deposedată de medalia de aur

ATLETISM. Atleta turcă Asli Cakir-Alptekin a fost deposedată de medalia de aur cucerită în proba de 1.500 la Jocurile Olimpice 2012 de la Londra și suspendată pe o perioadă de opt ani pentru dopaj, a anunțat luni Tribunalul de Arbitraj Sportiv de la Lausanne (Elveția). TAS a precizat într-un comunicat că au fost depistate „valori anormale în probele de sânge recoltate sportivei între iulie 2010 și octombrie 2012". Atletei turce, în vârstă de 29 ani, i-au fost anulate, totodată, toate rezultatele înregistrate după data de 29 iulie 2010, inclusiv victoria din finala probei de 1.500 de la JO 2012. **SURSA: AGERPRES**

Chung Mong-Joon FOTO: EPA

Nou candidat la preşedinţia FIFA

FOTBAL. Fostul vicepreşedinte al FIFA, sud-coreeanul Chung Mong-Joon, și-a anunțat oficial, luni, la Paris, candidatura la funcția de președinte al forului mondial. „Platini a fost un mare jucător și este prietenul meu. Criza de corupție de la FIFA este serioasă, iar el nu înțelege acest lucru. Relația dintre Platini și Blatter a fost cea dintre un mentor și un protejat. A fost ca cea dintre un tată și un fiu", a declarat Chung Mong-Joon.

Chung Mong-Joon, în vârstă de 63 de ani, este acționar majoritar al grupului Hyundai. **SURSA: MEDIAFAX**

Apel în cazul lui Oscar Pistorius

ATLETISM. Parchetul sud-african a depus apel luni împotriva condamnării lui Oscar Pistorius pentru „ucidere din culpă", estimând că judecătorul ar fi trebui să-l condamne pentru „ucidere voluntară". „Astăzi (luni), documentele au fost depuse la Curtea de apel", a indicat purtătorul de cuvânt al parchetului, Luvuyo Mfaku. Oscar Pistorius a ucis-o cu patru focuri de armă pe prietena sa Reeva Steenkamp în februarie 2013. El a fost condamnat la cinci închisoare pentru ucidere din culpă. Pistorius urmează să iasă din penitenciarul Kgosi Mampuru II, din Pretoria, pe 21 august, după 10 luni de încarcerare. Dacă este găsit vinovat pentru ucidere intenționată, el riscă o pedeapsă mult mai grea, de până la 15 ani închisoare. **SURSA: AGERPRES**

Are interzis pe banca Stelei

Mirel Rădoi, interzis de UEFA pe banca tehnică la meciurile din cupele europene.

Alexandru Chipciu (stânga) şi colegii săi nu vor mai auzi sfaturile lui Rădoi în Liga Europa FOTO: EPA

FOTBAL. Directorul sportiv al FC Steaua, Mirel Rădoi, a fost sancționat de UEFA cu interzicerea pe banca tehnică a campioanei României în meciurile din cupele europene, deoarece nu are licență de antrenor, se arată, luni, într-un comunicat la Comisiei de Control, Etică și Disciplină a forului continental. De asemenea, clubul Steaua București a fost amendat cu 50.000 de euro.

„Domnului Mirel Matei Rădoi îi este interzis să dețină orice funcție de antrenor principal, precum și orice funcție de membru al stafului de antrenori, la meciurile din competițiile UEFA până când nu va îndeplini criteriile prevăzute la articolul 36, coroborat cu articolul 40.1.b) din Regulamentul de Licențiere și Fair Play Financiar. În plus, el nu are voie să stea în zona tehnică în timpul meciurilor din competițiile UEFA până când nu va îndeplini criteriile de mai sus. Clubul român primește și o amendă de 50.000 de euro", se arată în comunicatul Comisiei de Control, Etică și Disciplină a UEFA.

Mirel Rădoi a preluat conducerea tehnică a echipei Steaua în această vară, înlocuindu-l pe Constantin Gâlcă. El este la prima experiență de antrenor, fiind prezentat de site-ul oficial al Stelei ca director sportiv, deoarece nu deține licența Pro.

La cele patru meciuri disputate de Steaua în ediția 2015-2016 a Ligii Campionilor, cu Trencin și Partizan Belgrad, din turul II, respectiv III preliminar, Mirel Rădoi nu a participat la conferințele de presă, el fiind înlocuit de Massimo Pedrazzini, cel care deține funcția de antrenor principal al formației Steaua. În schimb, Mirel Rădoi a stat pe banca de rezervă și a acordat indicații jucătorilor stelişti în timpul partidelor asemenea unui antrenor principal. În Liga I, Mirel Rădoi participă la conferințele de presă și îndeplinește funcția de antrenor principal chiar dacă nu are licența Pro și în organigrama clubului este înregistrat ca director sportiv. De altfel, Rădoi a recunoscut public faptul că în Liga I profită de o portiță regulamentară pentru a putea sta pe banca de rezerve în timpul meciurilor. **SURSA: MEDIAFAX**

Becali regretă adevărul

Finanțatorul FC Steaua, Gigi Becali, a declarat, luni, că regretă faptul că a spus adevărul despre funcția ocupată de Mirel Rădoi, precizând că era de preferat ca acesta să fie înscris pe foaia de joc la meciurile din preliminariile UCL ca director tehnic.

Halep îşi doreşte să joace la turneul din Cincinnati

Românca s-a confruntat cu probleme medicale FOTO: EPA

TENIS. Jucătoarea de tenis Simona Halep, locul 3 WTA, a declarat, la conferința de presă după finala de la Montreal, că vrea să joace la turneul de la Cincinnati și a precizat că are câteva zile la dispoziție să se recupereze. „Trebuie să mă recuperez în câteva zile. Vreau să joc la Cincinnati, mai ales că voi intra direct în turul doi și voi avea mai mult timp pentru recuperare. Dar vom vedea. Apoi voi merge la New Haven și abia apoi va veni US Open. În acest moment nu schimb nimic din programul meu, dar vom vedea în zilele următoare", a spus Halep.

Jucătoarea din Constanța a explicat că a simțit dureri musculare și a avut crampe stomacale la finala cu Belinda Bencic: „În primul set am avut dureri musculare, iar apoi am avut probleme la genunchi. În setul doi am avut crampe stomacale și amețeli. În situația dată, faptul că am câștigat al doilea set este un lucru pozitiv. Nu am jucat cel mai bun tenis al meu, nu am fost în meci și totuși am câștigat al doilea set".

Simona Halep consideră că a abandonat prea târziu în finala de la Montreal și asta deoarece nu a vrut să-și dezamăgească fanii. „Bencic este o mare jucătoare și îmi pare rău că nu am putut încheia finala. Nu sunt dezamăgită că am pierdut, sunt dezamăgită că nu am putut juca până la sfârșit. Nu sunt obișnuită să renunț, dar astăzi a fost prea mult. Nu a fost vorba de vreo accidentare, a fost vorba de corpul meu. Cred că am decis cam târziu să abandonez. Nu știu de ce am continuat să joc, poate pentru fani. Ei m-au încurajat mereu, m-au împins de la spate să continui în această finală", a precizat Halep. **SURSA: MEDIAFAX**

Constantin Ostaficiuc FOTO: FAN

Ostaficiuc, trimis în judecată

FOTBAL. Fostul șef al Consiliului Județean (CJ) Timiș Constantin Ostaficiuc a fost trimis în judecată, alături de alte nouă persoane, în dosarul finanțării echipei de fotbal Poli Timișoara de către CJ, în perioada în care clubul de fotbal îi aparținea omului de afaceri Marian Iancu. Potrivit unui comunicat transmis, luni, de Direcția Națională Anticorupție, procurorii DNA Timișoara au dispus trimiterea în judecată, în stare de libertate, a șapte angajați sau foști angajați ai Consiliului Județean Timiș, precum și a trei foști șefi ai FC Politehnica Timișoara SA. Astfel, au fost trimiși în judecată fostul președinte al Consiliului Județean Timiș Constantin Ostaficiuc și fostul secretar al aceleiași instituții Petrișor Nădăștean, acuzați de abuz în serviciu dacă funcționarul a obținut pentru sine sau pentru altul un avantaj patrimonial sau nepatrimonial, în formă continuată. De asemenea, funcționarii publici Răzvan Hrenoschi, Daniela Pepa Octavia, Dan Sabin Cionvică, Petru Borza, Mircea Marian Mihuț au fost trimiși în judecată pentru complicitate la abuz în serviciu în formă continuată. **SURSA: MEDIAFAX**

Andy Murray a câştigat la Montreal

TENIS. Tenismanul britanic Andy Murray, cap de serie numărul 2 și locul 3 ATP, a câștigat, duminică, turneul de la Montreal (Canada), dotat cu premii în valoare totală de 4.178.500 de dolari, informează site-ul oficial al competiției. Murray l-a învins, în finală, cu scorul de 6-4, 4-6, 6-3, după trei ore de joc, pe sârbul Novak Djokovici, liderul ierarhiei mondiale. Tenismanul britanic, care a mai câștigat turneul de la Montreal în 2009 și 2010, va urca o poziție în clasamentul ATP în urma acestei victorii.

Andy Murray, în vârstă de 28 de ani, a câștigat al 35-lea turneu din carieră și al patrulea din acest an, după ce s-a mai impus la Munchen, Madrid și Queens. Pentru succesul de la Montreal, Murray va primi 1.000 de puncte ATP și un cec în valoare de 685.200 de dolari, în timp ce Djokovici va încasa 336.000 de dolari și 600 de puncte ATP.

Frații gemeni americani Bob și Mike Bryan au câștigat, duminică, proba de dublu din cadrul turneului. În ultimul meci de pe tabloul de dublu, principalii favoriți ai competiției, Bob Bryan și Mike Bryan, au reușit să învingă perechea Daniel Nestor (Canada)/Edouard Roger-Vasselin (Franța), cu scorul de 7-6 (7/5), 3-6, 10/6.

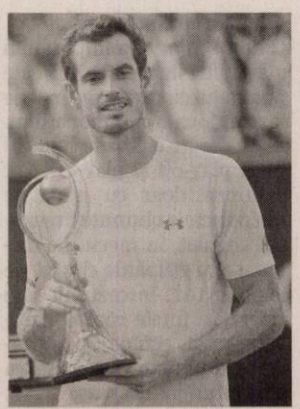

Andy Murray FOTO: EPA

Wendt rămâne în liga germană

FOTBAL. Fundașul suedez Oscar Wendt și-a prelungit contractul cu echipa Borussia Monchengladbach pentru încă două sezoane, actuala înțelegere urmând să expire în vara anului 2018, a anunțat, luni, clubul german. „Oscar Wendt a devenit un jucător important pentru noi. Experiența lui este necesară, deoarece avem o formație tânără", a declarat Max Eberl, directorul sportiv al grupării din Monchengladbach. Internaționalul suedez în vârstă de 29 de ani a fost achiziționat de Borussia Monchengladbach în vara anului 2011 de la FC Copenhaga, după ce anterior mai evoluase la echipa IFK Goteborg. **SURSA: MEDIAFAX**

Oscar Wendt FOTO: EPA

Rus a semnat cu FC Voluntari

FOTBAL. Mijlocașul Laurențiu Rus a semnat luni un contract valabil pentru două sezoane cu gruparea FC Voluntari, din postura de jucător liber, după ce și-a reziliat înțelegerea cu Astra Giurgiu. Jucătorul în vârstă de 30 de ani s-a alăturat luni lotului pregătit de antrenorul Flavius Stoican și va purta tricoul cu numărul 4 la FC Voluntari.

Laurențiu Rus, născut la 7 mai 1985, la Cluj-Napoca, a evoluat până în prezent peste 120 de meciuri în prima divizie, pentru Dinamo București, Astra Giurgiu, FCM Târgu Mureș și Petrolul Ploiești, reușind să marcheze cinci goluri.

FC Voluntari a mai anunțat luni că a reziliat de comun acord contractele jucătorilor Andrei Poverlovici și Marius Matei. **SURSA: MEDIAFAX**

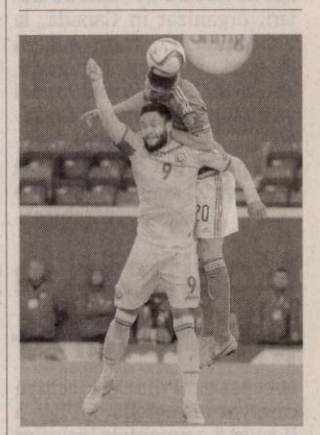

Florin Andone (prim plan) FOTO: EPA

20 de stranieri pentru Budapesta

FOTBAL. 20 de jucători care evoluează la cluburi din afara țării au primit, din partea selecționerului Anghel Iordănescu, faxul de convocare pentru meciurile cu Ungaria și Grecia, ambele contând pentru preliminariile EURO 2016. Pe 4 septembrie, de la ora locală 20,45 (21,45 ora României), la Budapesta, tricolorii vor întâlni Ungaria, iar pe 7 septembrie, de la 21,45, pe Arena Națională, România va juca împotriva Greciei în preliminariile CE de anul viitor. Lista definitivă a stranierilor convocați va fi anunțată vineri, 28 august. **SURSA: AGERPRES**

colorplus

ÎNCHIRIEM ŞI VINDEM

SCHELE

tel.: 0742 076 338

(750267)

Selin`S

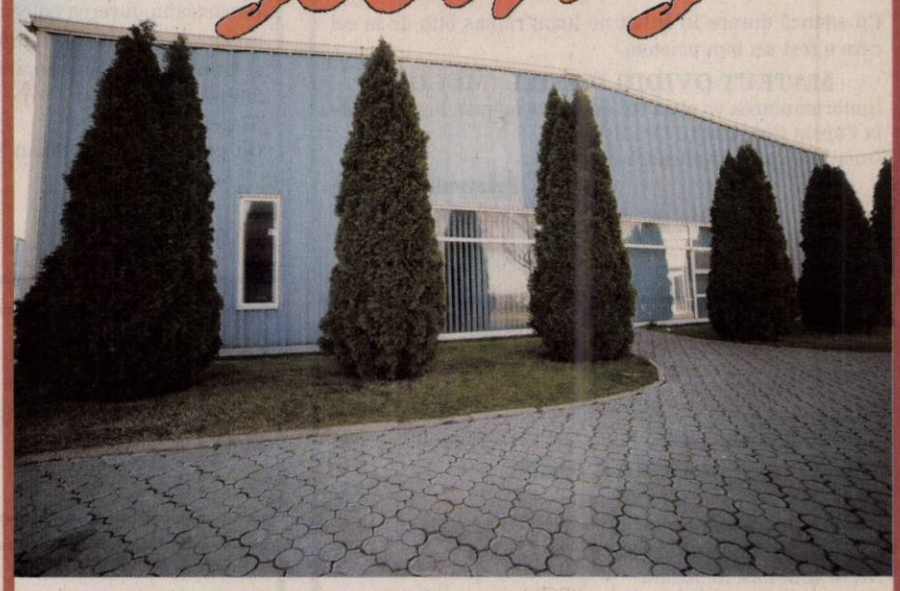

Închiriez spațiu de 400 mp
pentru birouri/magazin/depozit.

Telefon 0744 767302

(750227)

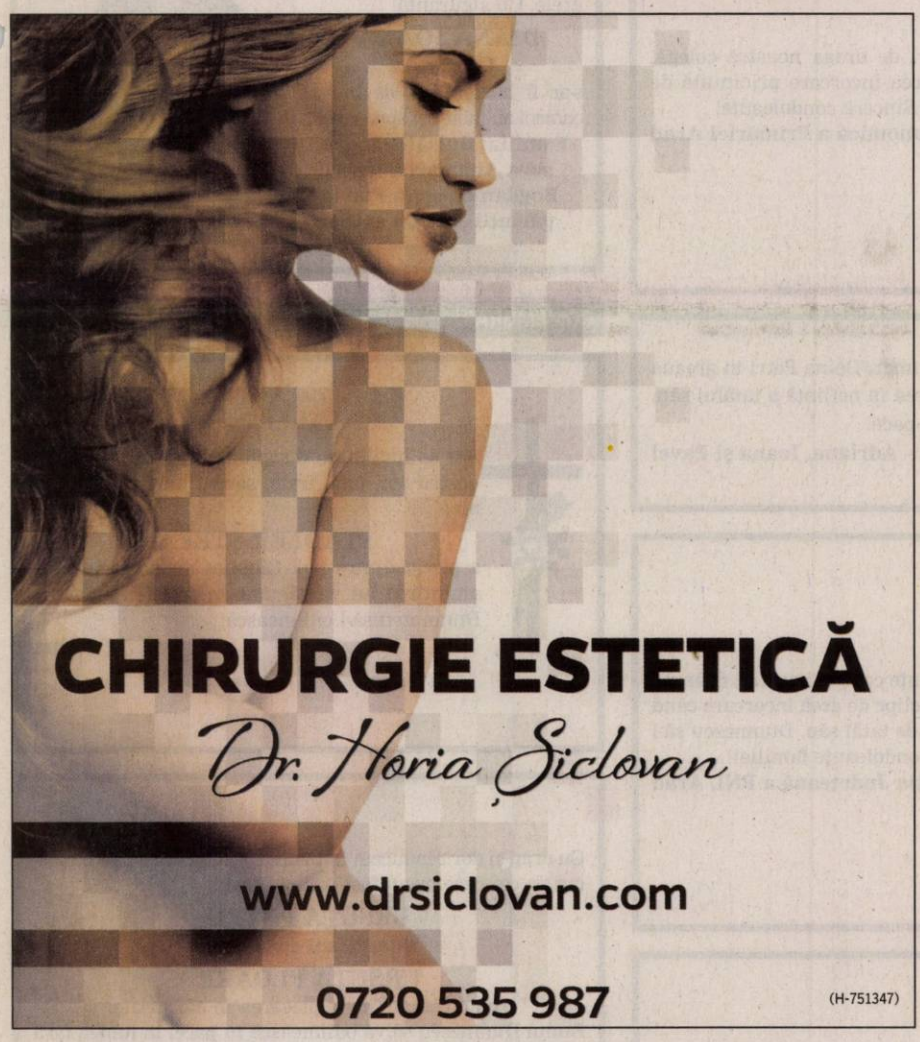

CHIRURGIE ESTETICĂ

Dr. Horia Șiclovan

www.drsiclovan.com

0720 535 987

(H-751347)

TEXTILE house SECOND HAND

10 AUGUST 2015 – 22 AUGUST 2015

PREȚURI
DIN CE ÎN CE MAI MICI !

16 LEI 14 LEI 12 LEI
10 LEI 8 LEI 6 LEI 5 LEI
4 LEI 3 LEI 2 LEI

Str. Corneliu Coposu Nr. 2
Calea Aurel Vlaicu Nr. 181-183

Orar:
L-S 10–19
D 10–14

8750220)

S.C. RODSPECTRA S.R.L.,

anunță intenția de obținere a autorizației de mediu pentru activitatea cu cod CAEN: **4675 – Comerț cu ridicata al produselor chimice** – desfășurată la sediul secundar din localitatea Pecica, Strada 205, nr. 37, județul Arad (***PUNCT DE LUCRU***).

(187738)

Anunț public privind depunerea solicitării de emitere a acordului de mediu

OMV PETROM MARKETING SRL, anunță publicul interesat asupra depunerii solicitării de emitere a acordului de mediu pentru proiectul: **AMPLASARE STAȚIE MOBILĂ DISTRIBUȚIE CARBURANȚI, CONSTRUCȚIE UȘOARĂ MOBILA DESTINATĂ COMERCIALIZĂRII PRODUSELOR NON-ALIMENTARE, ELEMENTE DE SEMNALISTICĂ ȘI AMENAJĂRI CU CARACTER PROVIZORIU (STÂNGA ȘI DREAPTA),** propus a fi amplasat in **localitatea Pecica, Autostrada A1, Tronson Nadlac-Arad spatii servicii pentru zona Pecica, km 26+200**

Informațiile privind proiectul propus pot fi consultate la sediul Agentiei pentru Protectia Mediului Arad , Splaiul Mures fn, mun. Arad, judetul Arad si la sediul titularului din str. CORALILOR, nr. 22 (PETROM CITY), sector 1, Bucuresti, in zilele de luni-joi, intre orele 9 – 16 si vinerea 9-14.

Observațiile publicului se primesc zilnic la sediul Agentiei pentru Protectia Mediului Arad

(187693)

Vrei să faci parte din echipa RUSSMEDIA? Acum ai ocazia!

russmedia new. every day.

JURNAL ARĂDEAN și ARADON,
angajează:

Agenți publicitate

Expediază CV-ul tău pe adresa de email diana.groza@russmedia.ro. Pentru informații suplimentare sună la telefon 0757 480734.

ARTEX SCM VINDE

MAȘINĂ DE DECUPAT ȚESĂTURI (BANZIG)

☎ 0357-408-275; 0357-408-276 (168740)

Mr.FAB CONSTRUCȚII INDUSTRIALE ARAD, Micalaca str. Voinicilor F.N.

angajeaza pentru muncă în șantier

lăcătuși, sudori, dulgheri, muncitori necalificați

Informatii la tel.: **0257.275.250**

(148351)

S.C. **LAZAR & SOHNE** S.R.L., renumit producator si distribuitor de produse din carne si mezeluri, **angajeaza:**

1) **GESTIONAR DEPOZIT:** experienta 1 an in gestiune, seriozitate, corectitudine.
2) **MANIPULANT MARFURI**
3) **MUNCITORI NECALIFICATI** - SECTIA IGIENIZARE

OFERIM: salariu motivant, tichete de masa din prima zi si decontare transport.
C.V.-urile se depun la sediul firmei (Arad, Calea 6 Vanatori, nr.1-3) la biroul Resurse Umane

(176540)

DECESE

Cu adâncă durere în suflet ne luăm rămas bun de la cel care a fost un bun prieten,

MATEUŢ OVIDIU DANIEL (MOCOŞ).

Înmormântarea va avea loc astăzi, 18 august, ora 15,00, de la Capela Cimitirului Grădişte.
Dumnezeu să-l odihnească în pace!

Prietenii îndoliaţi

Cu durere în suflet anunţăm plecarea la cele veşnice a celui care a fost dragul nostru tată, bunic şi străbunic

MORAR IOAN

(89 ani).

Înmormântarea va avea loc, astăzi, 18 august, ora 18.30 de la capela cimitirului Momac din Curtici
Nu te vom uita niciodată

Fiica Maria, ginerele Pavel Slev, fiul Nicu şi nepoatele Monica şi Dana cu familiile

Cu inimile îndoliate ne luăm rămas bun de la cea care a fost iubita noastră mamă şi bunică,

STELA OSTOIN.

Dumnezeu să o odihnească în pace! Înmormântarea va avea loc astăzi, 18 august 2015 orele 14:00 la Cimitirul Eternitatea (UTA).

Familia

O inimă bună a încetat să bată, un suflet nobil s-a ridicat la cer şi pleacă de lângă noi, dar mai aproape de Dumnezeu. Un omagiu, o lacrimă şi o floare pentru fiinţa dragă care a fost

IANCU EVA.

Dumnezeu să o odihnească în pace! Slujba de înmormântare va avea loc astăzi, 18 august 2015, ora 16:00, la capela Kuki din Grădişte, la Cimitirul din Grădişte.

Fiul Dorel, nora Adriana, nepoţii Bogdan şi Dorela, cuscrii Cioară Teodor şi Florica

Te-ai stins puţin câte puţin sub privirile noastre neputincioase plecând prea devreme dintre noi,

STOICA IENA,

la vârsta de 65 ani.

Te-am iubit prea mult şi te-am pierdut. Azi nu mai eşti unde erai, dar vei fi întotdeauna în sufletele noastre. Dumnezeu să te odihnească în pace şi linişte! Înmormântarea va avea loc astăzi, 18 august 2015, ora 12:00 în localitatea Camna.

Familia îndoliată

Cu sufletul îndurerat anunţăm trecerea în eternitate a celei care a fost draga noastră soţie, mamă, bunică şi străbunică iubitoare,

IORGA IULIANA,

la vârsta de 75 ani.

Dumnezeu să te odihnească în pace! Înmormântarea va avea loc miercuri, 19 august 2015, ora 15:00, la Cimitirul Pomenirea.

Soţul Mircea - Mihai, fiul Mircea, nepoţii Alexandra şi Mihnea, strănepotul David

Anunţurile de deces se publică GRATUIT!

CONDOLEANŢE

Împărtăşim durerea colegului nostru, Pavel Zahoreţ, în greaua încercare pricinuită de moartea mamei soacre şi transmit un gând de alinare şi de mângâiere întregii familii îndoliate.
Sincere condoleanţe!

Cu compasiune, Adrian Ţolea, preşedinte interimar Consiliul Judeţean Arad

Suntem alături de colegul nostru Gârzi Cristian, în momentele grele ale despărţirii de tatăl său drag,

GÂRZI ŞOFRONIE.

Sincere condoleanţe!

S.C. Recons S.A. Arad

Suntem alături de doamna primar, Doina Petri în greaua încercare pricinuită de trecerea în nefiinţă a tatălui său. Dumnezeu să-l odihnească în pace!

Familia Albu Daniel şi Flori

Un gând şi-o lacrimă alături de draga noastră colegă, Olimpia Stoica, la ceas de grea încercare pricinuită de trecerea în nefiinţă a tatălui. Sincere condoleanţe!

Colegii din Direcţia Economică a Primăriei Arad

Suntem alături de doamna primar, Doina Petri în greaua încercare pricinuită de trecerea în nefiinţă a tatălui său. Dumnezeu să-l odihnească în pace!

Fam. Palcu – Adriana, Ioana şi Pavel

Transmitem sincere condoleanţe colegei noastre, doamna primar Doina Petri, în aceste clipe de grea încercare când se desparte pentru totdeauna de tatăl său. Dumnezeu să-l odihnească în pace! Sincere condoleanţe familiei!

Organizaţia Judeţeană a PNL Arad

O inimă bună a încetat să mai bată, un suflet bun s-a ridicat la cer lăsând în urmă o durere nemărginită. Recunoştinţă veşnică celei care a fost sora mea dragă

IANCU EVA.

Dumnezeu s-o odihnească în pace!

Sora Toma Floare

Ne luăm rămas bun de la cea care a fost o fiinţă deosebită, un suflet mare, mătuşa noastră dragă,

IANCU EVA.

Dumnezeu s-o odihnească în pace! Sincere condoleanţe familiei Iancu.

Nepoţii Virgil şi Mariana Toma

În momentele grele împărtăşesc durerea resimţită la trecerea în nefiinţă a celei care a fost

IANCU EVA.

Condoleanţe familiei Iancu şi cuscrei mele Toma Floare cu familia! Dumnezeu s-o odihnească în pace!

Barna Zenobia

Împărtăşim durerea familiei Iancu Dorel în greaua încercare pricinuită de moartea mamei dragi,

IANCU EVA

şi transmitem un gând de alinare şi mângâiere întregii familii îndoliate. Dumnezeu să o odihnească în pace!

Fam. Iftimie Costel şi Raţiu Florin

MULŢUMIRI

Vă mulţumim tuturor celor care aţi fost alături de noi în aceste momente deosebit de grele. Cu siguranţă

DIANA IOANA GOREA

s-ar fi bucurat cât de mulţi oameni au iubit-o şi apreciat-o.

Familia: fiul Alexandru, sora Anamaria, fratele Bogdan cu soţia Flavia, părinţii Aurora şi Ioan

COMEMORĂRI

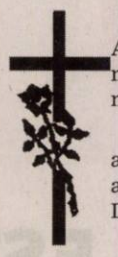

Azi se împlinesc 6 săptămâni de când dragul nostru soţ, tată, frate, socru, bunic şi străbunic,

STADLER ŞTEFAN

a plecat dintre noi. Cinstim memoria lui, iar amintirea lui va rămâne în sufletele noastre. Dumnezeu să-l odihnească!

Familia

Cu drag şi dor readucem în memoria celor care i-au cunoscut pe cei care ne-au fost părinţi dragi,

URSUŢA PETRU

- tata, 26 ani de la deces,

URSUŢA FLOARE

- mama, 7 ani de la plecarea în eternitate.

Bunul Dumnezeu să vă odihnească în pace, în lumea fără de durere, dragii mei părinţi!

Fiul Petru Ursuţa cu familia din Socodor

Cu 5 lei în plus, anunţurile de deces pot fi însoţite de unul dintre următoarele simboluri:

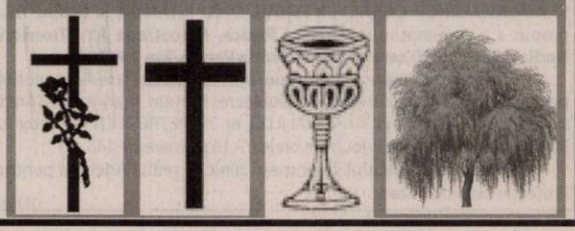

Gemi Sport selecționează

personal în vederea angajării pentru activități de curățenie.

***Informații la telefon:* 0357/408718** sau la recepția Gemi Sport din Arad, B-dul N. Titulescu nr. 7

(170629)

Colegiul Național „**Elena Ghiba Birta**" Arad

Organizează concurs

pentru ocuparea unui post de îngrijitor cu normă întreagă în data de 25.08.2015. Dosarele se depun la sediul instituției până în data de 21.08.2015. Relații la telefon: **0257/280937**

(187896)

Societate Comerciala PRODUCATOARE DE MOBILA

ANGAJĂM

TÂMPLAR MECANIC; TÂMPLAR MANUAL
LUCRĂTORI în sectorul finisaje mobilă
Vopsitori (femei și bărbați)

Inf. La tel: **0722 591 489**

(613252)

Firma de curățenie,

angajăm personal

pentru curățenie în magazinul Bricostore

Salariul avantajos.

Tel: **0370.711.838**

(187899)

CITR

CITR GROUP

Subscrisa **CITR FILIALA TIMIŞ SPRL**, societate civilă profesională – practician în insolvență, în calitate de **administrator judiciar** al **S.C. QUARK MOTORS S.R.L. FILIALA ARAD**- ***în reorganizare, in judicial reorganization, en redressement*** - cu sediul în Arad, Calea Radnei, nr. 288, jud. Arad, având cod unic de înregistrare RO 14408922, înmatriculată la Oficiul Registrului Comerțului de pe lângă Tribunalul Arad sub nr. J02/51/2002, desemnat prin Încheierea civilă nr. 444/CC din data de 01.07.2013, pronunțată de Tribunalul Arad în dosarul nr. 6050/108/2013, organizează licitație publică cu strigare, pentru valorificarea următoarelor active:

Descriere Activ	Valoare euro fără TVA
Activul2,„VWGolf7–anfabricație2013,nr.identificareWVWZZZAUZEP033043; gri, motorina, 1.598 cm³, cca 43.000 Km"	10.890,00
Activul 4 „VW LT 46 – Platforma transport auto; nr. identificare WV1ZZZ2DZ6H037711, an fabricație 2006; alb-gri; motorina, 2.799 cm³, cca 264.500 Km"	7.258,50
Activul 6 „Stoc Piese Auto"	31.639,68
Activul 7 „Teren Intravilan 16.496 MP" - Jud. Hunedoara, Mun. Deva, Loc. Sântuhalm - CF nr. 67213; Cad: 5.205 – în suprafață de 16.496 MP"	225.000,00
TOTAL	**274.788,18**

Notă: cu privire la regimul TVA se vor aplica prevederile legale în vigoare.

**Lista cu componența activului 6 se poate obține de la administratorul judiciar.*

Licitația va avea loc în **28.08.2015 ora 15:00**, la adresa str. Dr. Ion Georgescu, Nr. 4A, Arad, jud. Arad. În cazul neadjudecării bunurilor la prima licitație se vor organiza noi licitații în data de **04.09.2015, 11.09.2015 respectiv 18.09.2015** la aceeași oră și locație, în aceleași condiții. Caietele de sarcini pentru activele scoase la licitație pot fi achiziționate de la adresa str. Dr. Ion Georgescu, Nr. 4A, Arad, jud. Arad, iar documentația de înscriere și garanția de participare la licitație vor trebui depuse cel târziu cu o zi lucrătoare (24 de ore) înaintea desfășurării licitației la aceeași locație. Prețul unui caiet de sarcini pentru Activul 2 și 4 este de 150 lei plus TVA, pentru Activul 6 prețul este de 200 lei plus TVA, pentru Activul 7 prețul este de 400 lei plus TVA. Condițiile pe care trebuie să le îndeplinească ofertanții pentru participarea la licitație, sunt precizate în Regulamentul cuprinzând instrucțiunile de desfășurare a licitației, care este anexă la Caietul de sarcini. Informații suplimentare se pot obține la telefon: 0744.530.649, e-mail: marketing@citr.ro

(187731)

- **Firmă de transport** angajează șoferi profesioniști cu experiență pentru camion 20 tone. Informații tel: 0722.275.736.
- **Hotel 3** stele stele din municipu angajează cameristă. Tel: 0744.608.032.
- **Restaurant hotel** 3 stele angajează bucătar pentru restaurant, salarizare motivantă. Informații tel: 0744.608.032.
- **Firmă distribuție** materiale stomatologice angajează asistent manager, engleză, calculator, avansat,☎0722.249.489. 185819
- **Hotel, zona** Intim, angajează recepționeră și cameristă. Tel. 0740.837.555. 187900
- **Restaurant, în** centru, angajează barmani cu experiență. Tel. 0723.578.133. 181204
- **S.C. angajează** muncitori instalații în construcții- santier. Tel. 0740.304.930. 178365
- **S.C. angajează** ospătar, ajutor ospătar. Tel. 0357/425210, 0724.687.401.
- **Societate angajează** vânzătoare magazin alimentar. Informații la 0757.221.698. 186864
- **Societate comercială** selectează șoferi profesioniști autobasculantă. Tel. 0735.874.722.
- **Societate de** pază angajează agenți de pază. Tel. 0357/417400.

PRESTĂRI SERVICII

- **Executăm zidărie,** tencuieli, zugrăveli, rigips, izolații, acoperișuri, fundații, consolidări, 0740.696.157. 170634

CONSTRUCȚII

- **Acasă aduc** balast, nisip, car moloz etc., 2- 20 mc, 0745.036.969. 168713
- **Aduc acasă** balast, nisip, sort, pământ, ridic moloz, 0747.206.371. 160456
- **Aduc balast,** nisip, sorturi, lemne, ridic moloz, mraniță, ☎0754.772.222. 178433

CAMIOANE

- **Vând Iveco,** Euro Star, an fabricație 2000, motor 440 cp , în stare bună de funcționare, 12.500 Eur negociabil, ansamblu! Telefon 0744.183.808. 180356

ELECTRONIC PLUS

- **Vând frigider,** mașină spălat automată, congelator, combină frig. Telefon 0257/ 210613. 186817

MOBIDOM

- **Vând dormitor** cu saltele, canapea, colțar, Germania. Tel. 0753.646.115. 187728

ANIMALE-PĂSĂRI DOMESTICE

- **Cumpăr vaci** slabe, grase lipsă calciu pentru abator. Tel. 0745.505.122. 180243
- **Vând oi** țigăi. Telefon 0721.982.470. 180229
- **Vând pui** de carne, curci, puicuțe pentru ouă. Telefon 0748.322.489. 160615
- **Vând 100** oi țurcane, 150 capre de Banat, ☎0733.624.194, 0744.562.224. 179412
- **Vând 2** câței Ciobănesc de Bucovina, de opt săptămâni, ☎0751.654.647. 179406

DIVERSE

- **Cumpăr coarne** cerb, 4 vaci abator, videa, cositor, nichel, caroserii. Telefon 0741.134.368. 187667

ANUNȚ LICITAȚIE

RPL ***OCOLUL SILVIC VALEA MUREȘULUI*** R.A, cu sediul în localitatea Bârzava nr.85, telefon/fax **0257433181**, organizează în data de **17.09.2015 la ora 10,00**.

MARE LICITAȚIE
DE MASĂ LEMNOASĂ
PE PICIOR producția anului 2015
Volum brut 6803 mc.
FELUL LICITAȚIEI: DESCHISĂ

Locul de desfășurare a licitației: RPL Ocolul Silvic Valea Mureșului R.A.

Preselecția pentru admiterea la licitație se organizează în data de 11.09.2015, la sediul ocolului, conform H.G. 85/29.01.2004 și H.G.1174/06.09.2006.

Masa lemnoasă neadjudecată va face obiectul unei noi licitații organizată în data de 24.09.2015 cu preselecție în data de 18.09.2015 în aceleași condiții.

(187895)

Puterile doamneu Aurica va ajuta sa scapati de farmece de blesteme, dezleaga cununii legale, vindeca boli, vindeca betia, rezolva spor in afaceri.

Apelati cu incredere

0753704462; 0731203412

(179097)

Regia Națională a Pădurilor – Romsilva prin Direcția Silvică Arad, cu sediul în Arad str. Episcopiei nr.48, c.p. 310084, tel.0257 – 280261, fax 0257 – 280361:

- **Vinde utilaje de prelucrare a lemnului**, de la subunitatea Ocolul Silvic Sebis. Documentatia pentru licitatie se poate obtine de la sediul directiei la valoarea de 20 lei incepind cu data de 19.08.2015. Licitatia deschisa cu strigare va avea loc la sediul directiei in data de 27.08.2015 ora 10,00.

Caietul de sarcini care contine lista cu utilajele, preturile de pornire si conditiile de participare se poate obține prin fax, sau se poate consulta la sediul nostru precum si la sediul ocolului silvic Sebis. Utilajele pot fi vizionate in localitatea Sebis, locatia fiind fosta Sectie de Prelucrare A Lemnului

Informații suplimentare la sediul Direcției Silvice Arad sau telefon **0257/280261.**

(187743)

GARSONIERE

- **Cumpăr garsonieră,** apartament 1 cameră, banii jos, 0755.483.216, 0746.055.126. 117416
- **Vând garsonieră** cu balcon, Micălaca, etaj 2, 17.500 Eur, ☎0735.140.691. 187665

AP.1 CAMERĂ

- **Vând apartament** 1 cameră și dependințe, zona Vlaicu, 0357/425741; 0770.348.681. 157518

AP.2 CAMERE-ARAD

- **Cumpărăm apartament** 2- 3 camere, garsoniere. PLATA PE LOC!!! 0744.849.390. 842293
- **Cumpăr apartament** 2- 3 camere, plata pe loc, 0746.055.126, 0724.512.512. 117418
- **Persoană fizică** cumpăr apartament 2 camere cu banii jos!!! Ofer prețul corect. Fără agenții imobiliare, 0772.155.210. 989614

AP.3 CAMERE-ARAD

- **Vând apartament** 3 camere, Vlaicu, etaj 5, amenajat, 75 mp. Preț. 35.000 Eur/negociabil, ☎0741.158.777. 187901

AP.3 CAMERE-JUDEȚUL ARAD

- **Vând urgent** în Moneasa, apartament 3 camere, dependințe (balcon închis, termopan), 70 mp, parțial mobilat, garaj, 25.000 Eur, negociabil. Tel. 0740.064.705. 186812

APARTAMENT LA CASĂ

- **Vând apartament** ultracentral compus din 2 camere și dependințe + 1 cameră cu baie. Tel. 0743.141.713. 187713

CASE-ARAD

- **Vând casă,** 3 camere, central, str. Barițiu nr.4, singur în curte, 250 mp teren, amenajată, centrală pe gaz, 79.000 Eur. Tel. 0744.849.390. 178296

CASE-JUDEȚUL ARAD

- **Vând casă** în Horia nr.147, 1080 mp. Preț 35.000 Eur, ☎0740.064.254. 187734
- **Vând casă** în Păuliș, aproximativ 100 mp+anexe, 2000 mp grădină. Necesită renovare, 19.000 Eur/negociabil, ☎0758.978.096. 178445
- **Vând casă** veche în Curtici, strada Grăniceri, utilități la stradă, 1200 mp. Preț 17.000 euro negociabil. Tel. 0720.400.492. 169695

TERENURI LOCAL

- **Vând loc** de casă 1.000 mp Aradul- Nou, str. Stan Dragu. Telefon 0724.033.354. 159216

TERENURI JUDEȚ

- **Vând teren** intravilan, localitatea Horia, 500 mp, 3.600 Eur, ☎0743.325.339. 158558

IMOBILE CHIRII

- **Închiriez apartament** 3 camere decomandate, dotat, mobilat, str. Dr. Ioan Suciu, ☎0722.784.254. 176832
- **Închiriez apartament** 2 camere în Arad, zonă centrală, utilat, mobilat. Tel. 0745.201.435.
- **Închiriez apartament** 2 camere, ultracentral, decomandat, renovat, mobilă nouă, garaj, et. 3/4, lângă OMW Podgoria, 220 euro/ lună + garanție. Tel: 0723.557.115.
- **Închiriez casă** cu etaj (310 mp), zonă centrală. Ideal sediu firmă. Tel: 0722.293738. 178297
- **Închiriez apartament** 3 camere cu centrală gaz. Telefon 0756.244.527, 0742.286.525. 178342
- **Închiriez apartament** 3 camere, Romanilor, etaj 2, amenajat, mobilat, utilat, 180 Eur. Tel. 0733.671.568. 180393
- ● **Închiriez apartament** 2 camere, decomandat, mobilat, toate utilitățile, termotecă, geam bucătărie și baie, deosebit amenajat, Bl. R1 ARED- UTA. Tel. 0724.896.823. 180394
- **Închiriez casă,** zona Intim, lângă Spitalul Județean, ideal pentru studenți. Preț 370 Eur. Tel. 0724.782.776. 178436
- **Închiriez garsonieră** pe Bușteni, etaj 1, mobilată. Tel. 0730.196.546. 179407
- **Închiriez garsonieră** mobilată, gaz, satelit, mașină spălat, aer condiționat, ☎0751.382.017. 187871
- **Dau în** chirie apartament 3 camere, mobilat și utilat, Polivalentă; 4 camere zona 300; 2 camere+ living, central (Revoluției+ garaj). Tel. 0722.606.527, 0756.495.174. 187699
- **Dau în** chirie garsonieră mobilată, zona UTA. Tel. 0357/435176, 0742.286.525. 178423
- **Dau în** chirie locuință modestă, nemobilată, Pârneava. Telefon 0257/285696, 0722.823.766. 179016
- **Primesc fată** în gazdă, zona Vlaicu. Tel. 0745.801.854. 187689
- **Profesoară, primesc** în gazdă o elevă, central. Tel. 0743.872.908. 179069

TEREN-JUDEȚUL ARAD

- **Cumpăr teren** arabil la Pecica, Nădlac, Caporal- Alexa (Asociația Spicul), Sântana, Zimandul- Nou, Turnu- Iratoș, Variaș, Arad- Zădăreni, Fântânele- Frumușeni, Șiria, Horea, ☎0733.632.595. 187700

OFERTE LOCURI DE MUNCĂ

- **Angajăm șofer** distribuție produse panificație, permis categoria B. Tel. 0730.030.119.
- **Angajăm șofer** distribuitor cu experiență pentru județul Arad. Tel. 0760.667.205.
- **Angajăm șofer** profesionist pentru transport mărfuri local. Tel. 0371.353.905. 187709
- **Angajăm șofer** tir intern și internațional, cu experiență. Tel. 0745.059.555.
- **Angajăm șoferi** cu atestat transport marfă internațional tur- retur, ☎0726.108.808.
- **Angajăm șoferi** distribuție națională pe mașini frigorifice 20 tone, ☎0749.162.963. 186867
- **Angajăm șoferi** profesioniști, cu/fără experiență, Arad, Timiș, Hunedoara, ☎, 0741.118.340, 0755.074.678.
- **Angajăm șoferi** tir cu sau fără experiență posesori permis cat. B,C,E, card tahograf, atestat profesional, transport internațional marfă,☎0729.039.058.
- **Angajez bucătari,** ajutor bucătari, ospătari, femeie de serviciu și paznic. Tel.: 0721.538.051.
- **Angajăm casier** și lucrător comercial. Condiții avantajoase. Relații tel. 0751.070.727.
- **Angajăm facturist(ă),** program după-masa în Arad. Tel. 0730.030.109. CV- uri: resurseumane@panpro.ro
- **Angajăm muncitor** platou benzinărie și ajutor bucătar. Tel. 0728.324.951, 0372.866.263.
- **Angajăm personal** pentru fast- food, bucătărie- vânzare, ☎0744.828.934.
- **Angajăm personal** secretariat, femei. Tel. 0768.554.248.
- **Angajăm tâmplari** universali, femei șlefuit. Sântana. Asigurăm transportul. Tel. 0752.514.802.
- **Angajăm urgent** femei, bărbați, agenți securitate, salar 1.200, tichete masă, transport, 0257/287792
- **Angajăm vânzătoare** la fast- food. Tel. 0742.217.038, 0745.675.248.
- **Angajăm vânzător**/ vânzătoare. Salar 1.350 lei. Tel. 0737.474.529.
- **Angajez șofer** camion intern și extern cu experiență, ☎0723.839.491, 0721.776.467. 187750
- **Angajez șofer** tir intern - internațional. Tel. 0731.839.862.
- **Angajez șoferi** cu experiență pentru trafic internațional (20 tone), ☎0744.566.424. 187009
- **Angajez stivuitorist** cu experiență. Tel. 0744.566.424.
- **Angajez tânără** absolventă pentru contabilitate primară. Tel. 0755.241.493. 179125
- **Angajez urgent** bărbat cu studii medii, ajutor topograf. Tel. 0745.156.609.
- **Angajez zidari** și finisori în construcții. Tel. 0755.188.123.
- **Benzinărie angajează** lucrător comercial, bucătar, barman. Tel. 0372.784.881, 0748.155.265, 0740.610.226.
- **Brutărie angajează** ambalator pâine, brutari, șofer distribuție, ☎0744.918.256, 0740.091.727, 0257/212829.
- **Cafenea angajează** ospătară. Salar atractiv, program fix. Tel. 0741.526.697. 185338
- **Caut buldoexcavatorist,** serios, permis cat. B, în zona Șiria, ☎0743.500.878.
- **Companie austriacă** angajează șoferi cu experiență (C+E). Telefon 0732.717.290. 186877
- **Firmă construcții,** Arad, angajează meseriași cu permis categoria B, ☎0722.528.181.
- **Firmă de** pază angajăm agenți pază și intervenție. Tel. 0257/280938.

- **Cumpăr cositor,** nichel, coarne cerb, pene. Tel. 0742.572.721. 178298
- **Cumpăr cositor,** nichel, coarne cerb, pene. Tel. 0744.162.856. 178300
- **Cumpăr fier** vechi, neferoase, coarne de cerb, cositor, baloți lucernă, pene vechi și noi, ☎0746.414.369. 185826
- **Cumpăr nichel,** cositor, videa, mașini fier vechi, deșeuri neferoase, 4 vaci abator. Tel. 0741.134.368. 178299
- **Cumpăr pene** noi, vechi, coarne cerb. Tel. 0748.912.117. 187666
- **Vând aparat** foto SONY folosit foarte puțin, configurație originală, în stare excelentă de funcționare, rezoluție efectivă de 6.0 megapixels, Zoom optic 12x. Toate accesoriile preț 500 lei. Telefon 0723.597.561. 168678
- **Vând cazane** țuică, diferite mărimi, preț avantajos. Telefon 0744.133.862. 180392
- **Vând frigider,** aragaz, mașină de spălat, mașină cusut Ileana, 0743.141.713. 138880
- **Vând Laptop** second ideal pentru începători sau copii. Foarte bun pentru zapping pe internet, facebook, jocuțe simple, uz didactic, tester service auto. Model: Acer TravelMate 5320, Memorie: 1 GB RAM, preț 100 euro. Telefon 0723.597.561. 168722
- **Vând motoare** electrice 3 faze, mașini spălat automate Indesit, mașină cusut nasturi sau schimb cu triploc, aparat spălat (Ghibli), 4 jenți tablă Opel- Suzuki 4 1/2 Jx14, butelii aragaz, cuptor gătit cu halogen, ☎0755.887.256. 187024
- **Vând pianină** stare bună, trandafiri japonezi și plantă apartament mare, Yuka. Tel. 0747.819.615. 187008
- **Vând voucher** pentru programul Rabla. Tel. 0729.814.484. 179219

- **Închiriez trăsuri** pentru evenimente festive. Tel. 0743.923.077. 180421

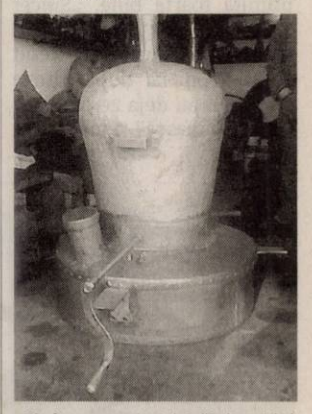

- **Vând cazane** pentru țuică diferite mărimi, căldări magiun, ☎0755.221.641, ☎0746.549.644. 170742

aradjob.ro

EVIDENȚIAZĂ-TE!

Text: **DATA apariției:**.....

.....

.....

.....

.....

.....

.....

.....

Talon valabil până în 30 septembrie 2015

Date personale:

Nume și Prenume:

Telefon:

Buletin de identitate:

TALON + PREȚUL CATEGORIEI AFERENTE

Anunțurile se preiau zilnic, la ghișeu, până în ora 16[00], după această oră, se pot prelua doar prin intermediul sistemului online de preluare al anunțurilor disponibil pe www.jurnalaradean.ro . Anunțurile de mică publicitate din Jurnal Arădean se publică pe baza talonului din ziar

Redacția nu își asumă responsabilitatea pentru conținutul anunțurilor de mică publicitate!

JURNAL ARĂDEAN

Bucuria fetițelor din Africa de Sud FOTO: FAN

Mpoppy, păpușica afro

PRETORIA. Cu tocuri înalte, coafură afro și îmbrăcată la modă, Momppy Mpoppy, păpușa de culoare, celebrează perfecțiunea africană, spre bucuria fetițelor din Africa de Sud. Maite Makgoba, fondatoarea companiei care fabrică păpușa, mărturisește că a avut ideea să creeze Momppy după ce a vizionat oferta de piață a păpușilor de culoare. Pentru această tânără întreprinzătoare în vârstă de 26 de ani, care și-a creat firma în 2013, a produce astfel de păpuși „este mai mult decât un business". „Suntem pe cale să creăm o conștiință colectivă că pielea noastră neagră și părul nostru afro sunt frumoase așa cum sunt", spune ea. Păpușile lui Maite sunt asamblate în China, dar sunt pregătite, îmbrăcate și împachetate la Johannesburg, într-un mic atelier din centrul orașului. Cu prețul de 13 euro, părinții pot cumpăra o „Mpoppy" („păpușă" în dialectul sud-african sotho), cu tot cu garderobă. Iar pentru cei care doresc, atelierul produce și o linie de îmbrăcăminte destinată copiiilor, pentru ca fetițele să se îmbrace exact ca păpușile lor. **SURSA: AGERPRES**

Tund gratis pentru o lectură

MADRID. Copiii care trec pragul frizeriei lui Courtney Holmes din statul Iowa (SUA) se pot tunde gratis, cu o condiție însă: de a citi una dintre cărțile expuse special în acest scop pe o masă din salonul respectiv.

Celor care nu știu să citească, frizerul le promite să îi ajute și să parcurgă împreună textele. Inițiativa lui a fost primită foarte bine. „Sincer să fiu, sunt surprins", a spus frizerul. „La început au venit patru copii, iar după câteva minute erau deja 20 care doreau să citească", a mărturisit el. **SURSA: AGERPRES**

Norul cu alcool, noua modă

LONDRA. Un bar conceptual din Londra a lansat o nouă tendință în istoria băutului: în locul banalului cocktail servit în pahar se propune un nor de vapori cu alcool. Noul bar se numește „Alcoholic Architecture" și este situat în cartierul Borough Market. Cu 10 lire sterline clientul intră într-un nor „alcoolizat", creat într-o cameră puternic umidificată cu alcool. Clientul inhalează aerul din camera cufundată în întuneric. Localul precizează că o ședere de 40 de minute echivalează cu consumul unui pahar mare de băutură. **SURSA: AGERPRES**

Lecția de zbor
O aeronavă ultra-ușoară de la Institutul de Ornitologie Max Planck, învață câteva gâște cum să zboare. FOTO: EPA

Diva din „Zootopia"

WASHINGTON. Shakira va fi vocea unui pop star din filmul de desene animate „Zootopia" al companiei Disney, care urmează să fie prezentat anul viitor. Cântăreața columbiană va interpreta personajul „Gazelle" și va prezenta în premieră un nou cântec, piesa muzicală purtând titlul „Try Everything". Este pentru prima dată când câștigătoarea premiului Grammy va asigura vocea unui personaj de desene animate, conform TheWrap.com.

Scenariul realizat de Jarad Bush, care este și codirector al filmului, plasează acțiunea într-o metropolă modernă de mamifere care are diverse cartiere cum ar fi luxoasa Sahara Square și neospitalierul Tundratown. Subiectul filmului se axează pe personajul „Judy Hopps", aparat de taxat în parcare ce nutrește visul să fie polițist. Proiectul este regizat de Byron Howard, care a mai realizat „Tangled", și de Rich Moore, regizor al filmului „Wreck-it Ralph". Pelicula va fi lansată pe 4 martie 2016. **SURSA: AGERPRES**

Personajul Shakirei FOTO: FAN

Și-au amânat căsătoria

LONDRA. Actorul britanic Robert Pattinson și solista FKA Twings s-au hotărât să nu se mai căsătorească la data prevăzută, viitoarea mireasă schimbându-și mereu opțiunile, potrivit unei surse apropiate celor doi. „Nu luați acest lucru ca pe un semn rău, vor să facă lucrurile cum trebuie pentru că se căsătoresc o singură dată. Totul se desfășoară foarte bine și sunt foarte fericiți împreună", a declarat sursa pentru Hollywood Life. Tahliah Debrett Barnett (cu numele de scenă FKA Twings) vrea ca nunta să fie perfectă și se pare că solista schimbă des lucrurile pentru ca ceremonia să fie de poveste. „Vrea să fie cu adevărat spectaculoasă", afirmă sursa menționată. Potrivit aceleiași surse, Robert Pattinson nu este deloc stânjenit de întârziere. „Știe ce se va întâmpla și este mulțumit. Aprobă această decizie fiindcă este fericit în relație", încheie sursa. **SURSA: AGERPRES**

Robert și FKA Twings FOTO: FAN

Judi
Este manechin al agenției Amalia Fashion. FOTO: CĂLIN LEUCUȚA

www.aradon.ro
Mai multe poze cu Judi

Extratereștrii pacifiști

Extratereștrii au împiedicat un război nuclear, susține astronautul Edgar Mitchell.

WASHINGTON. Astronautul Edgar Mitchell, veteran al NASA, component al misiunii Apollo 14 din 1971 și al șaselea om care a pășit pe Lună, a făcut o declarație surprinzătoare: el consideră că extratereștrii au jucat un rol important în împiedicarea unui război nuclear între Statele Unite și Uniunea Sovietică la începutul Războiului Rece. Potrivit lui, extratereștrii ne-ar fi vizitat planeta și celebra rampă de lansare „White Sands Proving Ground", unde a fost detonată prima bombă nucleară din lume (deșertul New Mexico, 1945). „White Sands era un teren de testare a armelor atomice - iar extratereștrii voiau să ne cunoască capacitățile militare. Ne-au împiedicat să pornim războiul și ne-au ajutat să instalăm pacea pe Pământ", a declarat Edgar Mitchell, citat de The Mirror. Astronautul nu este singurul care susține această teorie. „Am vorbit cu mulți ofițeri ai Forțelor aeriene care au lucrat acolo în timpul Războiului Rece. Mi-au spus că au fost observate frecvent OZN-uri în împrejurimi, iar atunci rachetele deveneau inutilizabile. Alți ofițeri de la baze aflate pe coasta Pacificului mi-au spus că rachetele lansate de ei au fost adesea doborâte de nave spațiale extraterestre", afirmă Mitchell. Acesta este sigur că extratereștri au aterizat acum aproape 70 de ani la Roswell și câțiva dintre ei au fost capturați vii! „Cel mai bun plan era să mintă în această privință și să păstreze secretul pentru ei", a încheiat fostul astronaut al NASA. **SURSA: AGERPRES**

Edgar Mitchell după misiunea Apollo 14 FOTO: FAN

Ucisă de un „exorcist"

WASHINGTON. Nepoata actorului Morgan Freeman, E'Dena Hines, ar fi fost ucisă în noaptea de sâmbătă spre duminică, pe o stradă din New York, de un individ care pretindea că o exorcizează, scrie New York Post. Tânăra de 33 de ani a fost înjunghiată de mai multe ori în torace. Poliția ar fi reținut un suspect, iubitul nepoatei actorului american. Potrivit unui martor, care a apelat serviciile de intervenție, agresorul ar fi strigat: „Afară cu demonii! O să vă alung! În numele lui Iisus Hristos, o să vă alung!". Transportată la spital, E'Dena Hines, a murit. Conform anchetatorilor, Lamar Davenport ar fi suferit o tulburare psihotică, fiind sub influența unor substanțe chimice. Morgan Freeman a mulțumit pe Facebook pentru „dragostea și susținerea primite de familie pentru tragicul deces al lui E'Dena, atât de lipsit de sens", încheie 20minutes.fr. **SURSA: AGERPRES**

Freeman cu nepoata FOTO: EPA

50 Cent FOTO: EPA

Un nou single marca 50 Cent

WASHINGTON. Rapperul american 50 Cent a lansat vineri un nou single, „9 shots", despre încercările la care l-a supus viața, într-un moment în care încearcă să-și relanseze cariera. 50 Cent a cerut recent intrarea în insolvență și a fost condamnat la o amendă de 7 milioane de dolari după o plângere depusă de o femeie vizând o afacere de „sex tape". **SURSA: AGERPRES**

Festival culinar caritabil

BOGOTA. Bucătari șefi din opt țări, inclusiv Spania, vor găti la un festival culinar care se va desfășura în această lună la Bogota pentru a strânge fonduri în onoarea polițiștilor victime ale conflictului armat din Columbia și a familiilor lor. Evenimentul face parte din târgul Alimentarte, promovat de Fundația Corazón Verde, care la ediția sa cu numărul 13 are Spania ca invitată, iar parcul El Virrey ca scenă a acestui festival. Aproape 200 restaurante vor prezenta ce-i mai bun în gastronomie. Participă la târg „chefi" din Argentina, Brazilia, Chile, Spania, Italia, Israel, Mexic și Peru. Spaniolul Andoni Luis Aduriz, proprietar al restaurantului Mugaritz de Errenteria se află în fruntea listei invitaților. **SURSA: AGERPRES**

Andoni Luis Aduriz FOTO: FAN

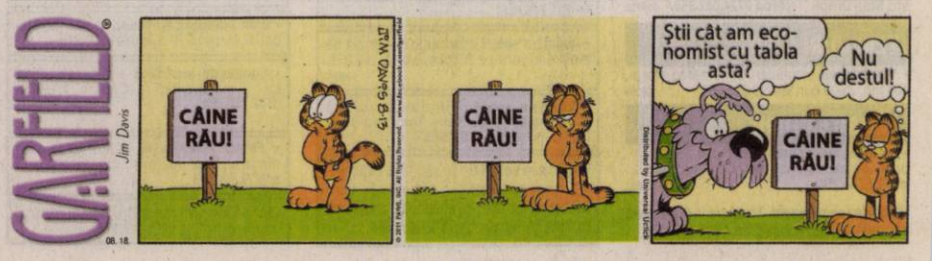

FONDAT 1989, APARE LA ARAD, TEL. 0257/281.802, E-MAIL: REDACTIA.JURNALARADEAN@RUSSMEDIA.RO; PUBLICITATE.JURNALARADEAN@RUSSMEDIA.RO

JURNAL ARĂDEAN

o marcă russmedia

Se recorectează lucrările de la Evaluare Naţională
PAGINA 3

Salate de care nu te (mai) saturi...
PAGINA 8

MIERCURI
19 AUGUST 2015
ANUL XXVII, NR. 7390
12 PAGINI - 1,50 LEI

25° Temperaturile se vor situa între 14 şi 25 grade. Vântul va sufla cu 11-12 km/h.

DIMINEAŢA | AMIAZA | SEARA

Ioţcu, Ţolea şi camera video

Fostul preşedinte l-a chemat în instanţă pe înlocuitorul lui. Motivul îl reprezintă nişte imagini filmate în CJA.

ARAD. Situaţie fără precedent în Consiliul Judeţean Arad (CJA). Preşedintele Nicolae Ioţcu, arestat într-un dosar de trafic de influenţă şi suspendat din funcţie, l-a dat în judecată pe Adrian Ţolea, vicepreşedintele instituţiei judeţene care, între timp, a preluat atribuţiile preşedintelui. Motivul de scandal îl reprezintă imaginile înregistrate de camerele de luat vederi montate în interiorul CJA. Totul a început în 24 iulie, exact în ziua în care Ioţcu a fost arestat.

„În 24 iulie am primit o cerere din partea avocatului care îl reprezintă pe domnul Ioţcu. Atunci s-a cerut CJA contractele care erau în discuţie referitoare la dosarul în care preşedintele este cercetat. Atunci s-a stat până seara târziu în instituţie, i-am dat toate documentele solicitate. Am mers pe ideea că, dacă are domnul Ioţcu nevoie de ele pentru apărare, să i le punem la dispoziţie", explică Ţolea. Ulterior, în 30 iulie, a venit o nouă cerere din partea avocatului lui Ioţcu. /P.5

Consiliul Judeţean Arad FOTO: A.G.

Se simte umbra lui Falcă la CJA

ARAD. Vicepreşedintele cu atribuţii de preşedinte al Consiliului Judeţean Arad, Adrian Ţolea, a anunţat că a modificat lista privind investiţiile în modernizarea infrastructurii din judeţul Arad. Întâmplător sau nu, pe listă a apărut un proiect al primarului Gheorghe Falcă. /P.6

Cod galben de ploi şi vijelii

ARAD. Judeţul Arad se află începând din 18 august şi până astăzi, 19 august, ora 18.00, sub atenţionare meteorologică de cod galben. În intervalul menţionat va fi instabilitate atmosferică şi vor cădea cantităţi de apă însemnate. /P.4

Efectuează lucrări FOTO: FAN

Podgoria rămâne fără apă

ARAD. Compania de Apă Arad continuă seria lucrărilor de modernizare a reţelelor din judeţ. Asta coincide cu noi întreruperi în furnizarea apei către locuitori. De această dată sunt vizate localităţile din Podgorie. /P.6

Pomi fructiferi

Plantaţiile de pomi fructiferi din România, în funcţie de suprafaţă.

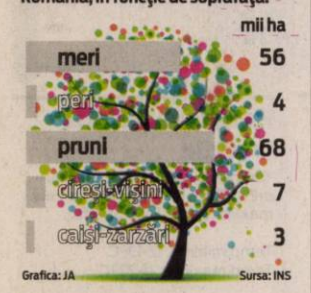

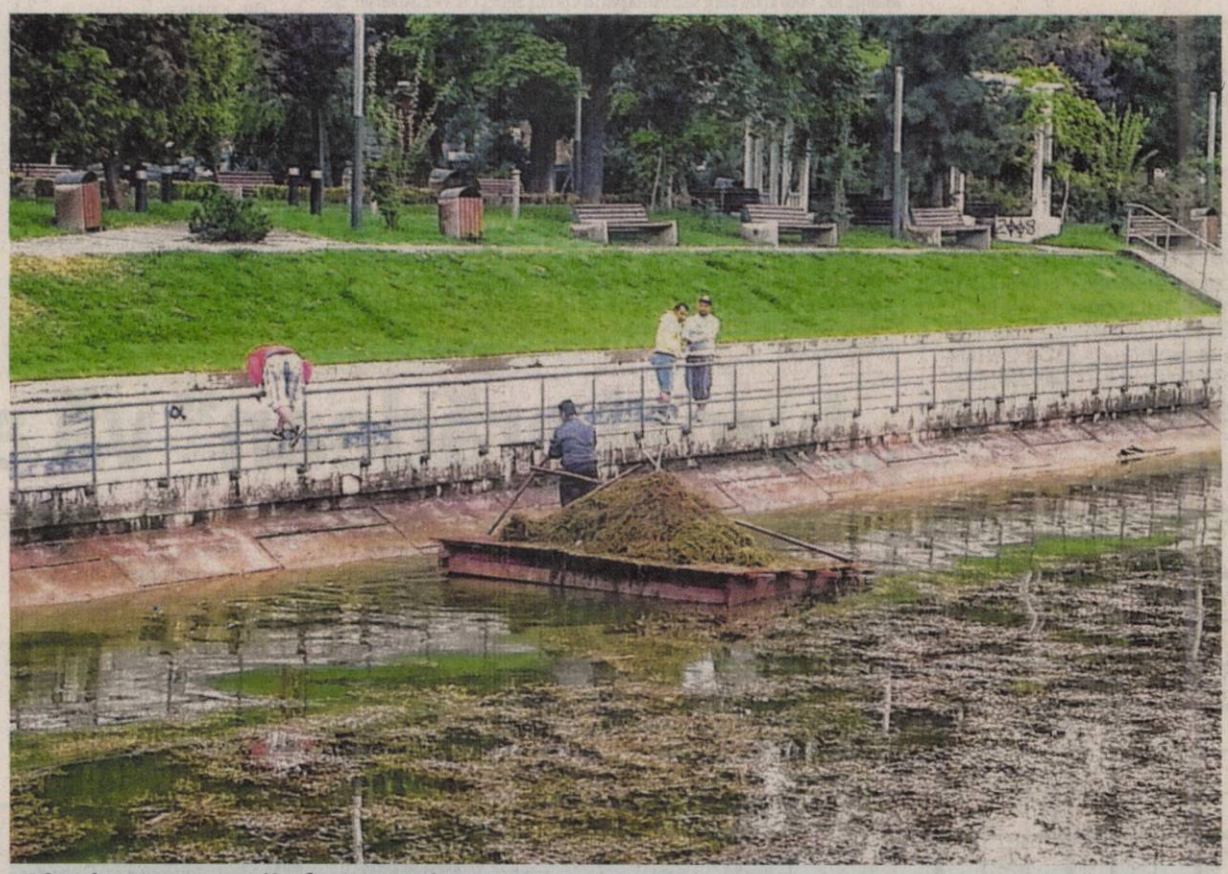

Algele au pus stăpânire pe lac

Oricât de mult ne-am străduit să dăm curs invitaţiei primarului Gheorghe Falcă de a fi cât mai... prietenoşi cu fauna şi vegetaţia din lacul de la „Pădurice", există o limită. Dacă farmecul orăcăitului broaştelor este ceva mai accesibil, pânza de alge ce a cuprins întreaga suprafaţă a luciului de apă este, totuşi, cam greu de... digerat. Să-i dăm naturii ce e al naturii, dar să-l lăsăm pe om să intervină atunci când situaţia o cere!

FOTO: DIANA DUŢU

Mai moare o echipă de fotbal. Cui îi pasă?

Direcţia Baze Sportive a Primăriei Arad a „îngropat" Banatul Sînicolau Mic.

ARAD. Au modernizat câteva terenuri de fotbal, dar au pus lacăt pe porţi. Nu le pasă de copiii cartierelor, de sport în general. Nu au suflet şi nici conştiinţă. Au transformat terenurile de fotbal într-o „afacere", doar pentru a aduce bani în plus la buget. Stau în birouri călduţe şi decid „soarta" unor tineri care preferă să practice sportul în detrimentul altor tentaţii bolnăvicioase. Vorbim despre Direcţia Baze Sportive din cadrul Primăriei Arad, o „căpuşă" care ucide, încet, dar sigur, sportul rege arădean. Sub privirile neputincioase ale consilierilor locali şi ale primarului Gheorghe Falcă. Sau, din contră, cu girul acestora.

Cum altfel să „decriptăm" situaţia din cartierul Sînicolau Mic? Unde copii îndrăgostiţi de fotbal au dreptul să calce gazonul arenei - nu şi acces la vestiare - doar câte două ore pe zi. Dimineaţa. Între 8.00 şi 10.00. În vacanţă, mai treacă-meargă, dar în timpul anului şcolar, o astfel de situaţie îi obligă pe copii să chiulească de la şcoală. În rest, pentru a încinge o miuţă, trebuie să facă chetă şi să dea o fugă la alde Ignat, Dugăeşescu şi ceilalţi tartori peste arenele sportive din patrimoniul Municipalităţii, pentru a primi girul de a păşi pe teren. /P.7

Vor renunţa la autobuze în judeţ

ARAD. Mai multe trasee din judeţul nostru vor rămâne fără curse de autobuz. Societăţile de transport persoane care efectuează curse în diferite localităţi au anunţat că vor renunţa la acestea. Cel mai probabil, nerentabilitatea acestor trasee a determinat renunţarea la curse. În acest sens, Consiliul Judeţean Arad a trimis o solicitare către capitală în care cere organizarea unor noi licitaţii pentru traseele respective. Se speră că alte societăţi vor dori să preia cursele. /P.6

Rămân fără autobuze FOTO: FAN

S-au întors pe Pădurii

Calvarul şoferilor arădeni se apropie de sfârşit. Cel puţin pentru acei arădeni care folosesc mai des strada Pădurii. Cert este că muncitorii şi utilajele s-au întors pe acest şantier deschis de la începutul lunii iunie şi oprit pentru o intervenţie a celor de la Compania de Apă Canal Arad. După atâtea săptămâni de zile în care gropile şi praful au guvernat această stradă, sunt semne că totul va reveni cât de curând la normal. /P.3

FOTO: V. GORAN

TEBA, în acţiune FOTO: FAN

TEBA, atracţia din Ziua a treia

ARAD. De „Zilele Aradului", în fosta fabrică transformată în spaţiu alternativ de artă şi cultură contemporană, suntem invitaţi miercuri la „TebaExpo Photo - expoziţie 10 ţări, 10 fotografi" şi „TebaKinema - proiecţie de film european". /P.5

Liderul reţelei a fost prins

BUCUREŞTI. Liderul reţelei care trafica minore pentru oameni cu bani a fost prins, printre clienţii reţelei numărându-se şi un important om de afaceri arădean. Este vorba despre Paul Mânzu, acesta reuşind să-şi piardă urma după ce i-a expirat mandatul de reţinere. /P.6

Fără trotuare în Păuliş

ARAD. O localnică din Păuliş ne-a trimis nişte fotografii care înfăţişează porţiuni de alei aflate în faţa caselor. Mai exact, imagini cu locurile în care ar trebui să fie amenajate trotuarele. Aceste zone arată ca şi cum ar fi lăsate de izbelişte. /P.5

Se lucrează „în draci" FOTO: L.S

Nebunie totală pe arena „Motorul"

ARAD. Se lucrează „în draci" în Aradul Nou, acolo unde UTA îşi va disputa meciurile de pe teren propriu în viitorul campionat. „Motorul" nu a fost încă omologat, însă nici nu are cum, căci arată ca un şantier deschis. /P.7

15062
9 771220 748034

Remember: 19 august

1601 Mihai Viteazul, primul domn al celor trei ţări române (1593–1601), a fost ucis pe Câmpia Turzii

1864 S-a înfiinţat Primăria oraşului Bucureşti

1881 S-a născut compozitorul violonist, pianist şi dirijor George Enescu (d. 1955)

1883 S-a născut celebra creatoare franceză de modă **Coco Chanel** (d. 1971)

1891 A murit pictorul Theodor Aman (n. 1831)

1935 S-a născut Dumitru Radu Popescu, prozator şi dramaturg român

1936 A fost asasinat poetul Federico Garcia Lorca (n. 1898)

1946 S-a născut Bill Clinton, al 42-lea preşedinte al SUA

1948 S-a născut Radu Anton Roman, scriitor, ziarist (d. 2005)

Coco Chanel FOTO: FAN

1951 S-a născut John Deacon, muzician englez (Queen)

1969 S-a născut Matthew Perry, actor american

1970 S-a născut Fat Joe, rapper american

1999 A murit Mircea Sântimbreanu, scriitor, publicist, scenarist şi producător român de film (n. 1926)

Întreruperi de curent

Joi, 20 August 2015. În judeţ, h 8 – 17: Sebiş, străzile Crişului, Morii, Oituz, Zărandului, Steluţei, Mimozei, Parcul Libertăţii, Victoriei; **h 8 - 17:** Chisindia, Văsoaia, Păiuşeni.

Telefoane utile

☎ INFORMAŢII TELEFONICE: 118.932; ☎ ROBOT: 1958; ☎ APEL UNIC DE URGENŢĂ (SALVARE, POLIŢIE; Pompieri): 112; ☎ PRIMĂRIA MUNICIPIULUI ARAD: Program de relaţii cu publicul (camera 5) luni-vineri între orele 8-20. Tel.: 0257/284.744; tel. centrală: 0257/281.850; ☎ S.C. E.ON GAZ ROMÂNIA - Sucursala Arad - Dispecerat şi intervenţie telefon:0357/403.321; ☎ DERANJAMENTE CURENT ELECTRIC: 0257/929; ☎ INFORMAŢII CFR: 0257/231.777; ☎ PROTECŢIA CONSUMATORULUI: B-dul Revoluţiei, nr. 50. Telefon: 0257/257.049; ☎ POLIŢIA LOCALĂ: 0257/939.

Sudoku

REGULI: În fiecare bloc sunt câteva cifre între 1 şi 9, stabilite dinainte. Acestea trebuie completate cu cifrele lipsă, în aşa fel încât fiecare număr să figureze o singură dată. De asemenea, cifrele de la 1 la 9 trebuie să figureze o singură dată atât pe rândurile orizontale cât şi pe coloanele verticale ale celor nouă blocuri luate împreună.

ÎNCEPĂTORI

			3			7		
				6	4			
2		3	5			4	6	
						5	3	
7			2					
				4		8		
		9		3			5	
	3				2		4	1
		5	8	1				2

AVANSAŢI

	1	9			8			
					3			
	6	4						
			3		5	7		4
7							6	2
6						1		
				4			8	1
			5	7	2			6
4								7

Soluţiile jocurilor din numărul precedent:

ÎNCEPĂTORI

5	9	3	7	2	1	6	4	8
6	8	7	4	3	9	1	2	5
4	2	1	5	6	8	9	7	3
3	4	9	8	1	7	5	6	2
1	7	2	9	5	6	3	8	4
8	6	5	2	4	3	7	1	9
2	1	6	3	8	5	4	9	7
7	3	8	1	9	4	2	5	6
9	5	4	6	7	2	8	3	1

AVANSAŢI

2	9	8	6	1	3	4	7	5
5	4	3	9	2	7	1	6	8
1	7	6	5	4	8	3	9	2
4	1	5	2	8	9	7	3	6
8	3	9	4	7	6	5	2	1
7	6	2	1	3	5	8	4	9
9	2	7	3	5	1	6	8	4
3	5	4	8	6	2	9	1	7
6	8	1	7	9	4	2	5	3

UNDE MERGEM în Arad

Cinema

CINEMA CITY ATRIUM

- **Întors pe dos -3D, orele 14:00, 16:20**
- **Omul-furnică, orele 15:00, 17:30, 20:00**
- **Ted 2, orele 19:00**
- **Barbie în tabără de muzică 14:50, 16:40; 18:30**
- **Darul, orele 14:20, 20:10, 22:20**
- **Fantastic 4, orele 14:50, 17:10, 19:40, 22:00**
- **Lovitura de stânga, orele 13:20; 15:50; 18:20; 20:50, 22:20**
- **Coconut Micul dragon 3D, orele 13.00**
- **Magic Mike XXL, orele 20:30**
- **Minionii -3D, dublat, orele 14:10, 16:10**
- **Minionii -3D, ora 18:10**
- **Oraşe de hârtie, orele 14:40, 17:00; 19:20; 21:40**
- **Misiune: Imposibilă - Naţiunea secretă, orele 13:50, 16:40, 19:30, 22:10**
- **O tipă...dezastru, orele 16:30, 21:30**
- **Pixels. O aventură digitală -3D, orele 18:40, 21:00**
- **Self/less: Transfer de viaţă, orele 14:00, 16:50, 19:10, 21:50**

Pieţe

- Obor (str. Pădurii)
- Hobby (Piaţa Mihai Viteazul)
- Auto (Hipodrom)

Pieţe şi târguri

Azi este zi de piaţă la Pâncota, Beliu, Buteni, Şiclău, Macea, Vânători, Pecica, Şiria şi **zi de târg la** Beliu şi Buteni.

Mâine, joi, este zi de târg săptămânal la Curtici, Sebiş, Cermei, Săvârşin, Secusigiu, Zerind.

Sănătate

- **CABINET GINECOLOGIC:** Cabinet ginecologic Arad, B-dul Decebal 11 (lângă Hotel Aradul), chiuretaj medicamentos, eco 4 D, test PAP.TEL: 0770823850, 0723643581
- **Policlinica DR. TURCIN, oferă:** Cardiologie (EKG, Ecografie cardiacă, Doppler vascular, Holter EKG si TA, Test de efort), Oftalmologie **(NOU - chirurgie pol anterior; CV computerizat; optică medicală),** ORL (videoendoscopie), pneumologie, gastroenterologie, neuropsihiatrie, medicină de familie, ecografii generale. **Telefon: 0257/285510, www.policlinica-turcin.ro**
- **Farmacia GLYKON - UTA,** Bl U 6 (vis-a-vis de biserica în construcţie). Deschis zilnic: luni-vineri 07.00 -21.00 sâmbătă şi duminică 08.00-18.00. **Telefon: 0257/241197.**

Horoscop

BERBECUL (III.21.-IV.20.)
Se pare că aveţi dificultăţi materiale, dar aveţi un randament excelent în activităţile intelectuale. Este o zi favorabilă studiului.

TAURUL (IV.21.-V.20.)
Aveţi multe probleme de rezolvat şi ar fi bine să vă organizaţi cât mai riguros. Deşi, astăzi aveţi un randament bun, vă sfătuim să nu refuzaţi ajutorul care vi se oferă.

GEMENII (V.21.-VI.21.)
Sunteţi încrezător în forţele proprii şi plin de energie. Puteţi avea mari satisfacţii pe plan intelectual şi social. Relaţiile sentimentale decurg excelent.

RACUL (VI.22.-VII.22.)
Aveţi mari şanse de reuşită în toate activităţile legate de cămin, cu condiţia să vă organizaţi bine timpul. Este recomandabil să amânaţi deciziile importante.

LEUL (VII.23.-VIII.23.)
Aveţi tendinţa de a deveni prea insistent cu cei din jur şi chiar sâcâitor. Neînţelegerile cu un prieten apropiat vă pun pe gânduri.

FECIOARA (VIII.24.-IX.23.)
În prima parte a zilei vă simţiţi în stare să mutaţi munţii din loc. Nu vă supraestimaţi capacitatea de efort, dacă vreţi să nu aveţi surprize neplăcute! După-amiază s-ar putea să primiţi musafiri sau să fiţi invitat la rude.

BALANŢA (IX.24.-X.23.)
Sunteţi în formă şi bine dispus, iar relaţiile cu cei din jur decurg fără probleme. Aveţi mari şanse de reuşită în toate activităţile legate de cămin şi în societate.

SCORPIONUL (X.24.-XI.22.)
Inventivitatea de care daţi dovadă vă ajută mult în afaceri. Planurile în privinţa unei noi investiţii se vor concretiza în scurt timp.

SĂGETĂTORUL (XI.23.-XII.21.)
Aveţi succes în activităţile comerciale şi sunt favorizate investiţiile pentru cămin. Vă sfătuim să evitaţi discuţiile în contradictoriu.

CAPRICORNUL (XII.22.-I.20.)
S-ar putea să plecaţi într-o delegaţie anunţată în ultimul moment. Cu toate că apar dificultăţi, reuşiţi să vă descurcaţi foarte bine. Este posibil ca relaţiile sentimentale să fie tensionate.

VĂRSĂTORUL (I.21.-II.20.)
Sunteţi plin de energie şi ideile dumneavoastră sunt apreciate de anturaj. Dacă sunteţi invitat într-o excursie, profitaţi de ocazie, meritaţi să vă relaxaţi!

PEŞTII (II.21.-III.20.)
Colaborarea cu un partener de afaceri începe să dea rode, o dată cu finalizarea cu succes a unei activităţi importante. Relaţiile sentimentale ar putea avea de suferit.

„Jurnal arădean" vă ascultă

De luni până joi, între orele 11.00-13.00, la telefonul 0257.280943, redactorul nostru vă stă la dispoziţie.

ARAD. Domnul **Ion Gorici** face o sesizare legată de cabinele telefonice din oraşul nostru: „După cum putem observa cu toţii, cabinele de telefon sunt complet distruse şi murdare, iar din câte ştiu nici nu se mai pot cumpăra cartele. Eu sunt de părere că ar trebui ori reabilitate, sau dacă nu, să fie demolate deoarece doar strică imaginea oraşului" - reclamă cititorul nostru.

Maria P. din Şiria, prin intermediul ziarului nostru, adresează mulţumiri celor care i-au găsit actele pierdute: „Recent am pierdut nişte acte importante, dar aceşti oameni le-au găsit şi mi le-au adus înapoi şi pentru asta le mulţumesc foarte mult. Mă bucur că există şi astfel de oameni".

P.A. - ne spune: „Locuiesc în cartierul Vlaicu, str. Aleea Neptun şi de când stau aici strada noastră nu a fost asfaltată niciodată. În zonă s-au mai făcut diverse lucrări, însă strada noastră a fost «ocolită». Am reclamat această problemă, dar nu s-au luat măsuri până acum" - ne spune cititorul nemulţumit care speră că totuşi se va rezolva situaţia. **JA-O.P.**

Curs valutar

Denumirea valutei	BNR	BCR		BRD		Intesa Sanpaolo Bank		Banca Românească		Nextebank		Alpha Bank		Casa de schimb LUXOR		Casa de schimb TRESOR	
		C	V	C	V	C	V	C	V	C	V	C	V	C	V	C	V
Euro	4,42	4,35	4,50	4,34	4,50	4,37	4,47	4,39	4,45	4,39	4,47	4,40	4,44	4,39	4,41	4,39	4,41
Dolar SUA	3,99	3,91	4,09	3,92	4,09	3,95	4,04	3,97	4,03	3,94	4,06	3,95	4,02	3,96	4,00	3,97	4,00
Forint	0,0143	0,0137	0,0149	0,0133	0,0149	0,0135	0,0155	-	-	0,0137	0,0150	-	-	0,0141	0,0144	0,0142	0,0143
Gram aur	143,82																

Vremea

Miercuri, 19 august

www.aradon.ro

14° LA ORA 6 — temperaturile se vor situa între 13 şi 14 grade. Vântul va sufla cu 12 km/h dinspre V.

25° LA ORA 18 — temperaturile se vor situa între 24 şi 25 grade. Vântul va sufla cu 11 km/h dinspre N.

Ziua precedentă

Arad	14–22	Umiditate:	100%
Lipova	14–22	Presiune:	982,05 mb
Chişineu- Criş	14–22	Precipitaţii:	50%
Săvârşin	13–21	Vânt:	19,31 km/h
Sebiş	13–21	Direcţie vânt:	VSV

Soarele

Răsare: 06:38
Apune: 20:38

Azi

Temperaturile se vor situa între 14 şi 25 grade. Vântul va sufla cu 11-12 km/h, dinspre N-V.

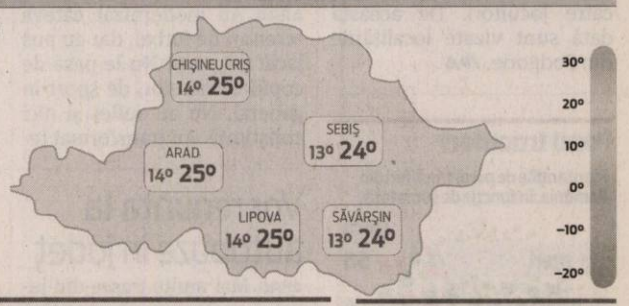

FAZELE LUNII

14.08 · 22.08 · 29.08 · 5.09

MIERCURI	JOI	VINERI	SÂMBĂTĂ
14° 25° averse	12° 21° ploaie	12° 22° furtună	12° 22° ploaie în averse

Calendar

Biserica ortodoxă: Sf. Mc. Andrei Stratilat; Sf. Cuv. Timotei, Agapie şi Tecla (Post)
Biserica greco-catolică: Sf. m. Andrei Stratilat şi cei împreună cu el
Biserica romano-catolică: Ss. Ioan Eudes, pr. ; Sixt al III-lea, pp.

Prognoză pentru trei zile

Temperaturile minime vor fi cuprinse între 12 şi 13 grade, iar cele maxime între 21 şi 22 grade.

Temp.minime: 12-13°C
Temp.maxime: 21-22°C

JURNAL ARĂDEAN
B-dul Revoluţiei nr. 62, Arad
BRAT Auditat de BRAT
Reclamaţii difuzare: 0257/212.032

Director de vânzări: Mircea Ţişcă (8427)
Secretariat: 0257.281802 (centrala), fax - 0257.212.012
Şef departament difuzare: Carmen Csordas
Marea publicitate: 0257.280904
Mica publicitate: 0257.210775; B-dul Revoluţiei, nr. 81
Tiparul executat la: Tipografia Russmedia Kft. Debrecen

Redactor şef: Adriana Barbu (8416) Responsabil de număr: Ioana Costaş
Secretar general de redacţie: Gabriela Groza (8423); Departamente: Eveniment: Simona Butaru, Monica Ardelean (8405), Alin Gherasim (8417), Ioana Costaş (8414); Valentin Goran (8405); Politic: Simion Todoca (8434); Economic: Andreea Pintea (8415); Cultură, Învăţământ: Vasile Filip (8421); Social: Diana Duţu (8413); Sport: Daniel Scridon (8424), Leo Sfâra (8422), Dan Lazăr (8406).
Tehnoredactare: Ghizela Şerban (8409), Munteanu Daniel (8411).
REDACŢIE: tel. 0257.281802 (centrala); fax 0257.212.012, 0257.228.592; e-mail:redactia.jurnalaradean@russmedia.ro, adevaruldearad@russmedia.ro, publicitate.jurnalaradean@russmedia.ro, publicitate.adevarul@russmedia.ro

S-au întors pe Pădurii

Şantierul de pe strada Pădurii începe să se mişte din nou. Strada este plină de utilaje şi muncitori care au început să toarne asfalt.

Asfalt nou peste gropile de pe Pădurii FOTO: V.G.

ARAD. Veşti bune pentru şoferii arădenii care străbat strada Pădurii de vreo două luni printre buldozere, utilaje, muncitori, gropi, praf şi mulţi nervi. Firma contractată de Municipalitate pentru reabilitarea străzilor din oraş a revenit cu utilaje şi muncitori pe şantierul care a stat pe loc. Practic, şantierul pentru reabilitarea străzii a început în primele zile ale lunii iunie, a fost oprit pe 22 iulie, iar lucrările au fost reluate luni. A fost turnat deja astfalt nou pe segmentul dintre cimitirul Pomenirea până la intersecţia cu strada Căpitan Ignat (sensul de mers dinspre UTA spre Alfa). Un semn bun cum spuneam şi în celelalte materiale scrise pe acelaşi subiect este că de această dată reprezentanţii Primăriei Municipiului Arad au fost mai vigilenţi, poate şi datorită materialelor numeroase scrise despre stadiul şi modul de execuţie al lucrărilor, aşteptând intervenţia celor de la Compania de Apă Canal.

Istoricul şantierului Pădurii

Vă reamintim faptul că primele utilaje care au sosit pe Pădurii sunt cele ale constructorului pistei pentru biciclişti, pe data de 23 aprilie. Ulterior, pe la începutul lunii iunie, au apărut pe acelaşi şantier utilajele firmei care reabilitează străzile municipiului. Pe data de 22 iulie, lucrările de reabilitare a străzii au fost oprite. Compania de Apă Canal a avut o intervenţie pentru o serie de lucrări de branşamente şi legături în cămine, în cadrul unui proiect de reabilitare a reţelei de apă. Atunci reprezentanţii Companiei Apă Canal ne spuneau că vor termina lucrările la începutul lunii august. A durat un pic mai mult, dar lucrurile au început să se mişte din nou. Sperăm ca după ce strada va fi reabilitată să nu vină cei de la Compania de Gaz, singurii, credem noi, care ar putea să mai spargă strada pentru intervenţii de „ultim moment".

JA-V.G.

Uite pista, nu e pista

În ceea ce priveşte constructorul pistelor pentru biciclişti putem spune acum că pe Pădurii au lucrat degeaba, sau cel puţin s-au cheltuit bani degeaba. În primă fază strada Pădurii a fost decapată pe fiecare parte a ei câte un metru şi jumătate, din dreptul cartierului Alfa până în dreptul cartierului Confecţii, iar după aceea s-a decapat tot asfaltul rămas între piste pentru a se turna totul unitar.

Evaluaţi la limba română

ARAD. Peste 100 de absolvenţi de a XII-a au fost evaluaţi în ceea ce priveşte competenţele lingvistice de comunicare orală în limba română în cadrul sesiunii de toamnă a bacalaureatului. Din cei 168 de candidaţi înscrişi, au fost prezenţi 114 elevi din care 69 au primit calificativ mediu, 34 calificativ avansat şi 11 experimentat. Candidaţii au avut ca sarcini de lucru: receptarea mesajului scris, în baza unor texte în conformitate cu programa şcolară şi producerea unui mesaj oral, sub forma diferitelor tipuri de discursuri.

Probele de competenţă se desfăşoară la Colegiul Naţional „Vasile Goldiş" Arad şi vor continua şi astăzi, 18 august, cu proba B la limba maternă unde s-au înscris 6 candidaţi (5 la limba maghiară şi 1 la limba germană) şi parte din proba C pentru toate limbile de circulaţie internaţională studiate pe parcursul învăţământului liceal. Au fost înscrişi 165 candidaţi din care 157 la limba engleză, 4 la limba franceză şi 4 la limba germană modernă. JA-M.A.

Blocaj

O bună parte din zi nu s-a circulat sau s-a circulat cu greu pe strada Vasile Alecsandri din cauza unei conducte sparte. Muncitorii spuneau că ar fi vorba despre conducta de apă menajeră de la Spitalul Matern. Cert este că spărtura de sub pământ a blocat maşinile la suprafaţă. FOTO: V. GORAN

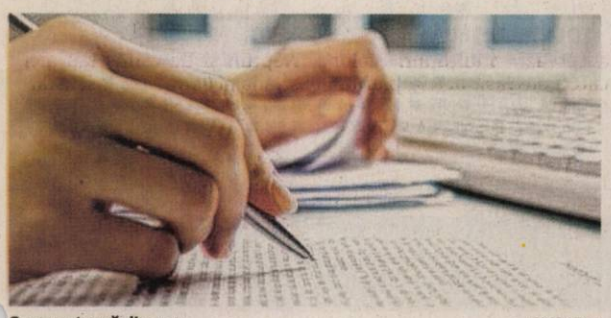

Se corectează din nou FOTO:FAN

Se recorectează lucrările la Evaluare Naţională

Toate lucrările cu note mai mari de 9,75 precum şi cele ale căror note au fost modificate după contestaţii vor fi recorectate.

ARAD. Peste 250 de lucrări ale elevilor care au participat la Evaluare Naţională vor fi recorectate în perioada următoare. Decizia a fost luată la nivel naţional şi în fiecare judeţ s-a stabilit că toate lucrările notate cu note de 9,75 sau mai mari trebuie recorectate. În aceeaşi situaţie sunt şi cele ale căror note au fost modificate în urma contestaţiilor, indiferent dacă nota finală a fost mai mică sau mai mare. La Arad, în această ultimă situaţie sunt 14 lucrări, diferenţa dintre nota iniţială şi cea de după contestaţie nefiind mai mare de 1,5 puncte.

Din nou la evaluat

Nicolae Pellegrini, inspector şcolar judeţean adjunct, a precizat că la nivelul judeţului Arad în situaţiile menţionate sunt peste 250 de lucrări, cele mai multe la matematică (peste 150). Nu s-a făcut public motivul pentru care s-a luat această decizie, dar posibilitatea recorectării este stipulată în metodologie. Este însă pentru prima dată când Ministerul Educaţiei, cel puţin la acest examen, face uz de această prevedere şi se solicită recorectarea lucrărilor la nivel naţional. Adresa ministerului a fost emisă la 13 august, iar inspectoratele judeţene trebuie să se conformeze şi să organizeze şi să coordoneze recorectarea lucrărilor. În Arad lucrările cu note mari vor trece din nou prin mâna evaluatorilor în perioada 24-28 august.

Scandal la evaluare

Anul acesta au fost menţionate în presă două scandaluri legate de evaluarea naţională şi admiterea. Unul dintre ele a fost declanşat după ce au fost constatate, în unele judeţe, diferenţe foarte mari de note între notele de dinainte şi de după contestaţii şi al doilea legat de admiterea la liceu şi a transferurilor post admitere. În media admiterii la liceu ponderea cea mai mare o deţine nota de la Evaluare Naţională (75%) şi doar 25% cea a mediei claselor V-VIII. Aradul nu s-a aflat însă pe lista judeţelor implicate în acest scandal, fiind chiar menţionat ca un bun exemplu de transferuri corecte efectuate imediat după finalizarea admiterii la liceu. Indiferent care au fost motivele pentru care s-a luat decizia de a se recorecta cele mai bune lucrări de la Evaluare Naţională, este o decizie pe care inspectoratele trebuie să o respecte şi să o execute. JA-M.A.

Verdict dat de ANI în dosarul Lizica Mihuţ

Agenţia Naţională de Integritate (ANI) a finalizat raportul privind incompatibilitatea fostului preşedinte al Consiliului Academic al UAV.

ARAD. S-a pus punct unui control de 6 ani din partea Agenţiei Naţionale de Integritate (ANI) cu privire la actualul director de şcoală doctorală al UAV Arad, fost rector şi preşedinte al Consiliului Academic, prof. univ. dr. Lizica Mihuţ. Un control în ceea ce priveşte evaluarea averii şi a modului în care a fost respectat regimul juridic al incompatibilităţilor. Un control declanşat în anul 2010 şi finalizat acum, în 2015. Verificările privind evaluarea averii, potrivit raportului ANI, au fost făcute pe baza documentelor şi informaţiilor primite de la 17 instituţii, printre care amintim Direcţia Generală a Finanţelor Publice Arad, Agenţia Naţională de Administrare Fiscală, Direcţia Generală de Informaţii Fiscale, bănci, Depozitarul central S.A., societăţi de investiţii financiare, primării etc.

Rezoluţie finală

Rezoluţia experţilor ANI a pus punct speculaţiilor legate de incompatibilitatea sau conflictul de interese privind exercitarea acestor funcţii în cadrul universităţii arădene de stat, precum şi cele legate de evaluarea averii. „În urma finalizării evaluărilor efectuate în lucrarea privind pe Mihuţ Lizica Mărioara, rector al Universităţii Aurel Vlaicu din Arad, nu au fost identificate diferenţe semnificative în sensul dispoziţiilor art.18 din Legea nr. 176/2010 (n.r. legea privind integritatea în exercitarea funcţiilor şi demnităţilor publice) şi nici elemente de încălcare a legislaţiei privind regimul juridic al incompatibilităţilor în sensul dispoziţiilor art.214 din Legea Educaţiei Naţionale nr.1/2011" şi dispune clasarea lucrării. JA-M.A.

Acţionarea în judecată

Şi ca o reacţie imediată la acest raport final va fi acţionarea în judecată a trei persoane. Un profesor universitar din cadrul UAV pentru defăimare în formă continuată şi doi evaluatori ARACIS.

russmedia new. every day.

Russmedia Press, editorul cotidianului Jurnal arădean, parte a grupului multinaţional Russmedia Press, care îşi desfăşoară activitatea în domeniul presei locale tipărite

CAUTĂ

Distribuitori de presă (în cutii poştale) pentru Vladimirescu.

Cerinţe:
Seriozitate;
Dinamism;
Conştinciozitate.

Se oferă:
Salariu atractiv;
Timp de lucru 2 ore.

Informaţii suplimentare la telefon:0257/212.032 sau 0728.284.737, de luni până vineri între orele 9 şi 17.

Durere?Hemoroizi?
Tratament modern fără operatie!
Medici cu experienţă în metodele moderne nechirurgicale,
posibilitate plata în rate.
10% reducere la tratament pentru pensonari

Varice?Ulcer Varicos?
Tratament modern şi eficient!
Fără intervenţie chirurgicală!

Artroză? Osteoporoză?
Tratamentul prin Rezonanţă Magnetica
Inovaţia anului 2014 în Germania
Recomandat în:
• osteoporoză, artroză, dureri de spate cronice, afecţiuni ale meniscului, vătămări dupa accidente, etc.
Alte Specialităţi:
• Dermato - Venerologie • Gastroenterologie •
• Chirurgie Generală • Urologie • Medicină Internă •
Arad: LaurusMedical clinics
0257 213 888 www.laurusmedical.ro
Bucureşti Cluj Galaţi Piteşti Ploieşti Bacău Suceava Brăila Focşani

SC CENTRU MEDICAL DR NEAMŢIU
DERMATO-VENEROLOGIE
• Consultaţii gratuite cu bilet de trimitere
• Radiocauterizare
• Crioterapie
• Dermatoscopie
• Ionoforeză
• Dermato-cosmetologie
• Microdermaabraziune cu diamante
• IPL + RF + E-LIGHT
• Epilare progresiv definitivă
• Fotorerejuvenare
• Îndepărtare pete soare, vârstă, vascularizaţie inestetică
• Acnee vulgara, rozacee, cuperoză
Arad, str. Posada nr. 50 Tel. 0745-596-312.

Cod galben de ploi şi vijelii

După codul portocaliu de caniculă de săptămâna trecută, judeţul Arad se află acum sub cod galben de ploi şi vijelii.

Dintr-o extremă în cealaltă FOTO: FAN

ARAD. Judeţul Arad se află începând din 18 august şi până astăzi, 19 august, ora 18.00, sub atenţionare meteorologică de cod galben. În intervalul menţionat, în judeţul Arad va fi instabilitate atmosferică şi vor cădea cantităţi de apă însemnate. Potrivit Administraţiei Naţionale de Meteorologie „în perioada menţionată vor continua intervalele cu instabilitate atmosferică accentuată în zonele deluroase şi montane, precum şi în nord-vestul, centrul şi local în estul ţării. Astfel, temporar se vor semnala averse, descărcări electrice şi intensificări de scurtă durată ale vântului şi vor fi condiţii de grindină. Ploile vor avea şi caracter torenţial, iar cantităţile de apă vor depăşi local 20 l/mp şi izolat, cu precădere în zona de munte 40 - 50 l/mp".

Avertizarea cod galben a fost emisă pentru judeţele Arad, Bihor, Maramureş, Satu Mare, Sălaj, Cluj, Alba, Hunedoara, Caraş-Severin, Sibiu, Braşov, Harghita, Covasna, Mureş, Bistriţa-Năsăud, Brăila, Ialomiţa, Prahova, Buzău, Vrancea, Galaţi, Vaslui, Bacău, Neamţ, Suceava şi Tulcea. Sub avertizare cod galben vor fi şi zone limitate din nordul judeţelor Gorj, Vâlcea, Argeş şi Dâmboviţa şi din estul judeţului Timiş.

JA-I.C.

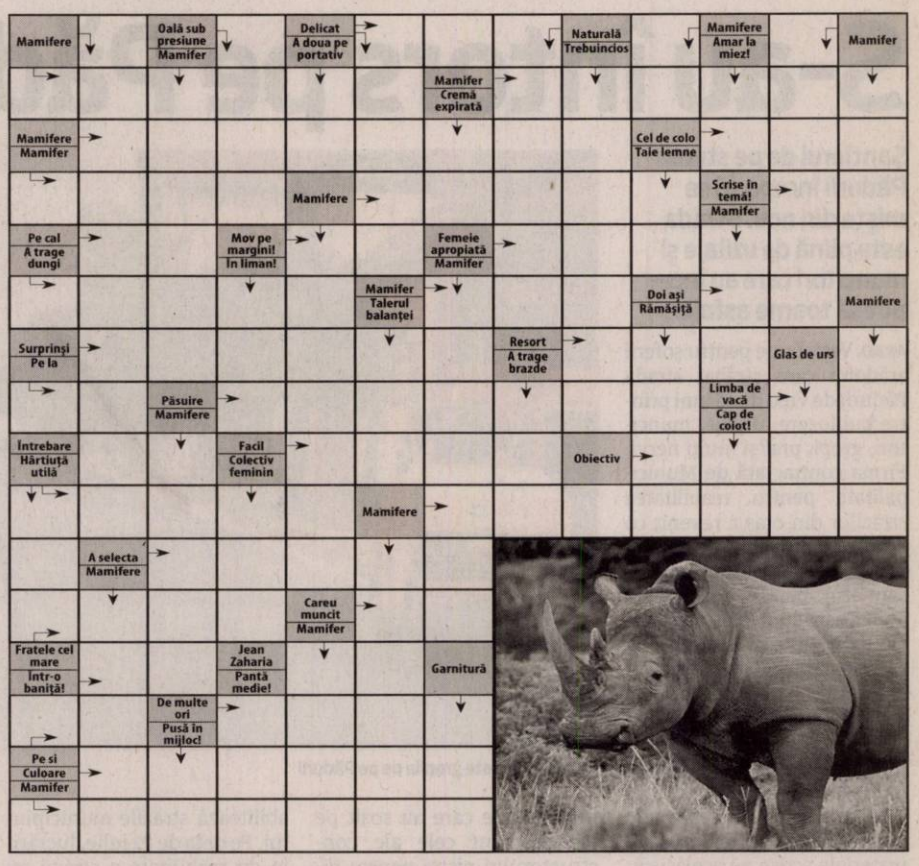

Reţeta zilei

Ardei graşi umpluţi cu ardei iuţi

INGREDIENTE: 2 ardei mari, tăiaţi în două, curăţaţi de seminţe, dar nu şi de codiţe, câte 1 linguriţă de chimion şi coriandru măcinate, 1 conservă cu 400 g de roşii tocate, 1 ceapă roşie,feliată, 1 căţel de usturoi, ras fin, 1 ardei iute, curăţat de seminţe şi tocat fin, 1 vânătă mică, tăiată în cuburi mici, 200 g de fasole, din conservă (nu o scurge), 1 legătură mică de coriandru, tocat, 1 ou mare, 25 g de brânză feta cu conţinut redus de grăsimi, rasă fin, 50 g brânză de vaci slabă, 2 mâini de rucola, sferturi de lime, pentru servit.

MOD DE PREPARARE:

Încinge cuptorul la 190°C. Aşază jumătăţile de ardei într-un vas de copt, cu pielea în sus, şi coace-i 15-20 de minute. Între timp, pune condimentele într-o oală şi încălzeşte-le puţin, pentru a-şi elibera aroma. Adaugă roşiile, ceapa, usturoiul, ardeiul iute, vinetele şi fasolea nescursă. Acoperă oala şi găteşte totul 20 de minute, amestecând ocazional. Încearcă să nu adaugi lichid suplimentar; amestecul ar trebui să fie destul de uscat. Încorporează coriandrul. Între timp, bate oul şi combină-l cu brânza feta şi cea de vaci. Întoarce ardeii pe partea cealaltă şi umple jumătăţile cu mixul cu vinete, îndesându-l cât mai bine cu

putinţă. Peste el pune mixul de brânzeturi. Dă ardeii din nou la cuptor timp de 10 minute, până când toppingul se stabilizează relativ. Serveşte ardeii pe rucola, cu lime alături, pentru stors deasupra.

Poftă bună!

Pentru mai multe reţete intră pe www.culinar.ro

Citire apometre

Joi, 20 august 2015. Blocuri 326-367 Micălaca, blocuri Bihorului, O. Ghibu, Calea 6 Vânători, Roşiori, blocuri Grădişte, blocuri Podgoria, blocuri Calea Aurel Vlaicu Z9-Z34, Z3-Z8, „B", „C", „P", „A", X1-X42, blocuri L. Rebreanu, Târgului, N. Oncu, Streiului, Baladei, Rodnei, blocuri Faleza Sud, blocuri C. Coposu, T. Vladimirescu, G. Birta, P-ţa Spitalului, Banu Mărăcine, Ţichindeal, Ulpiu, Alunului, Zânelor, Nădejde, Emilian, Laurian, Aron Pumnul, Cocorilor, Pelinului, Vrabiei, Cucului, Muşeţel, I. Cosânzeana, Aprodu Purice, H. Coandă, Biruinţei, Clujului cu soţ, Ghe. Doja cu soţ, Hunedoarei, Sibiului, Barbu Lăutaru, Revoluţiei cu soţ, Revoluţiei fără soţ, I.C. Brătianu, P-ţa Luther.

SOLUŢIA INTEGRAMEI DIN NUMĂRUL PRECEDENT

L ■ RAS ■ S ■ A ■ A ■ DIVA ■ ASTERISC ■ COMETE ■ SENIN ■ LUCEFERI ■ NENE ■ RE ■ EN ■ STAR ■ A ■ MI ■ OM ■ ACE ■ TIZ ■ CALEA LACTEE ■ VIS ■ RIT ■ IA ■ RP ■ I ■ TL ■ CER ■ ICNI ■ DARURI ■ COSMIC ■ SINE ■ A ■ TT ■ ATAC ■ EB ■ RUT ■ URATORI ■ IUI ■ AV ■ MENTORI

Programe TV miercuri, 19 august

TVR 1

07.00 Telejurnal matinal
07.57 Lumea şi noi. O poveste de succes
08.30 Zestrea românilor. (redifuzare)
09.00 Călători în lumi paralele. (serial, Canada, 2002)
09.25 Călători în lumi paralele. (serial, Canada, 2002)
09.55 Dosar România. (Redifuzare)
10.50 Teleshopping
11.30 Fără compromisuri. (serial, Polonia, 2010-2014)
12.25 Vorbeşte corect! (redifuzare)
12.30 Lumea şi noi (R)
13.00 Fără etichetă . (redifuzare)
14.00 Telejurnal. Sport, Meteo
15.00 Teleshopping
15.30 Convieţuiri
16.55 Vorbeşte corect! (R)
17.00 Transformarea. (redifuzare)
18.50 Fără compromisuri
19.45 Sport

21.00 Dr House. (serial, SUA, 2010)
21.55 Istorii de buzunar
22.10 Turneul Internaţional Stradivarius -„ENESCU EXPERIENCE". Aflat la a 8-a ediţie şi derulat anul acesta sub titlul „ENESCU EXPERIENCE", Turneul Stradivarius iniţiat de Alexandru Tomescu a fost dedicat memoriei lui George Enescu, la 60 ani de la moartea artistului. Programul propus publicului de violonistul român, alături de pianistul Eduard Kunz, a fost unul special: cei doi au prezentat, în premieră naţională, integrala operelor lui George Enescu pentru vioară şi pian.
24.00 Transformarea (R)
01.00 Dosar România (R)
02.00 Călători în lumi paralele

PRO TV

07.00 Ştirile PROTV
10.30 Vorbeste lumea. (r)
12.00 Viata nedreapta. (r)
13.00 Stirile PROTV
14.00 Inima de frate. (r) Serialul „Inimă de frate" prezintă povestea incredibilă a doi fraţi, Kuzey şi Guney, extrem de diferiţi atât în ceea ce priveşte caracterul acestora, cât şi percepţiile despre viaţă. La fel ca numele lor, cei doi sunt mai degrabă ca nord şi sud. În timp ce fratele cel mare, Guney, se străduieşte foarte mult la şcoală şi este privit de fiecare dată ca fiind băiatul bun, fratele său mai mic este exact opusul, el este rebel şi imprevizibil. În ciuda diferenţelor dintre ei, cei doi fraţi se îndrăgostesc nebuneşte de aceeaşi fată, Cemre
15.00 Vorbeste lumea
17.00 Ştirile PROTV
18.00 Ce spun romanii
19.00 Ştirile PROTV

20.30 Las Fierbinti. ep.9, sezon 5
21.30 Deja mort. actiune, SUA, 2007.
23.30 Stirile PROTV
00.00 Super Trip. ep. 15
01.00 Doi bărbaţi şi jumătate. serial, SUA, 2003. Charlie Harper este un burlac foarte înstărit, care se bucură de toate avantajele unei existenţe comode. Cariera sa de autor de jingle-uri este una de succes, locuieşte într-o vilă superbă în Malibu, iar faptul că fiecare seară şi-o petrece alături de o altă femeie îl ajută să evite instalarea monotoniei în existenţa sa.
02.00 În mintea criminalului. serial, SUA, 2008
02.45 Las Fierbinti. (reluare)
03.30 Stirile PROTV. (r)

ANTENA 1

06.00 Observator. (live)
08.00 Neatza cu Razvan si Dani. (live)
10.50 In gura presei cu Mircea Badea
11.40 Teleshopping
12.00 Mireasă pentru fiul meu
13.00 Observator.
14.00 Mireasă pentru fiul meu. Formatul de succes internaţional „May I call you mom?" vine în România sub numele de „Mireasă pentru fiul meu". Cel mai aşteptat show matrimonial din România aduce din nou în centrul atenţiei poveşti de dragoste, întâmplări spectaculoase, reguli dure, confruntări acide, emoţii, suspans şi multe provocări.
16.00 Observator. (live)
17.00 Acces direct cu Simona Gherghe. (live)
19.00 Observator. (live)
20.00 Observator special cu Octavia Geamanu. (live)

20.00 Observator special. cu Octavia Geamanu
20.30 In puii mei
21.30 Te pui cu blondele ? cu Dan Negru (editii noi)
23.30 IComedy
01.00 Observator. (r)
02.00 Sechestrati in larg. actiune, SUA 1992
04.00 Catelul detectiv. comedie, SUA 1997 ÂRegia: Karl Zwicky. Zac (Nathan Cavaleri) a moştenit o mulţime de aparatură pentru computer de la tatăl său, care şi-a pierdut viaţa în urmă cu trei ani. Acum Zac, împreună cu mama şi tatăl vitreg, s-au mutat în Sydney. La scurtă vreme după sosirea lor în oraş, Zac şi-a făcut un nou prieten - PC (Billy Connolly), un căţel lovit de o maşină, pe care l-a salvat de la moarte.

HBO

06.00 Două vieţi. Dramă, Germania, 2012. Regia: Georg Maas, Judith Kaufmann
07.40 Marea aventură LEGO. Animaţie, SUA, 2014. Regia: Phil Lord
09.20 Bătrânul de 100 de ani care a ieşit pe geam şi a dispărut. Comedie, Suedia, 2013
11.15 Doi prieteni şi un seducător. Comedie, SUA, 2014. Regia: Mike Young.
12.50 Linie de urgenţă pentru veterani. Documentar, SUA, 2013. Regia: Ellen Goosenberg Kent
13.35 Transformers: Exterminarea. Acţiune, SUA, 2014.
16.20 Don Juan DeMarco. Dramă, SUA, 1995. Regia: Jeremy Leven
18.00 În pragul dezastrului. Comedie, SUA, 2015.
18.30 Jucătorii. Comedie, SUA, 2015.
19.00 Detectivii din Louisiana. Serial, SUA, 2014.

20.00 I Origins. Dramă, SUA, 2014. Regia: Mike Cahill Cu: Michael Pitt, Brit Marling, Astrid Berges-Frisbey, Steven Yeun, Archie Panjabi
21.50 Sin City: Am ucis pentru ea. Poliţist, SUA, 2014. Regia: Frank Miller, Robert Rodriguez Cu: Mickey Rourke, Eva Green, Joseph Gordon-Levitt, Jessica Alba, Josh Brolin
23.30 Povestea lui Lizzie Borden. Dramă, SUA, 2014. Regia: Nick Gomez. Cu: Christina Ricci, Billy Campbell, Clea Duvall, Gregg Henry, Stephen McHattie
00.55 Trage tare şi te scoţi. Acţiune, SUA, 2013. Regia: Michael Bay. Cu: Mark Wahlberg, Dwayne Johnson, Anthony Mackie, Tony Shalhoub

TVR 2

10.10 Ieri Azi Mâine **11.00** 5 minute de istorie **11.10** Cap Compas **12.00** Faimoşii **13.10** Profil. Poveste. Personaj. **13.45** Cartea cea de toate zilele **14.00** 5 x 5 minute de istorie **14.30** Cultura minorităţilor **15.00** Telejurnal **16.10** Eva **17.50** Cartea cea de toate zilele **18.00** Telejurnal **18.30** 5 x 5 minute de istorie **19.00** Clanurile scoţiene şi Highland Games) **20.00** Un rege la New York **22.00** Ora de ştiri **23.10** CSI: Crime şi investigaţii **00.00** Natură şi aventură **00.30** Europa 360 ° **01.00** Profil. Poveste. Personaj. **01.30** Dobro urban **02.00** Dreptul la memorie

PRIMA TV

07:15 Flavours, 3 bucătari **07:45** Secrete de Stil **08:20** Râzi şi câştigi **09:00** Casa: construcţie şi design **10:00** Mama mea găteşte mai bine **11:30** Farse de tot râsul **12:30** Click! **13:50** Flavours, 3 bucătari **14:30** Teleshopping **15:00** Iubiri secrete **16:00** Trăsniţii **16:30** Focus **17:00** Mama mea găteşte mai bine **18:00** Focus **19:30** Farse de tot râsul **20:30** Cronica Netului **21:00** Vreau să divorţez **22:30** Trăsniţii **23:00** Focus din inima României **23:30** Click! **00:00** Mama mea găteşte mai bine **01:00** Fete bune **02:30** Cronica Netului **03:00** Trăsniţii

ACASĂ

07:00 Floarea din Caraibe **08:00** Iti ordon sa ma iubesti! **09:00** Teleshopping **09:15** Viata nedreapta **10:30** Inima de frate **11:30** Tinutul razbunarii **13:30** Teleshopping **14:00** Tanar si nelinistit **15:00** Maricruz **17:00** Iti ordon sa ma iubesti! **18:00** Viaţă nedreaptă **19:00** Inima de frate **20:00** Ţinutul răzbunării **22:00** Floarea din Caraibe **23:00** Iubiri vinovate **00:00** Daria, iubirea mea **01:00** Doamne de poveste **02:00** Acasa in bucatarie **03:00** Daria, iubirea mea **04:00** Doamne de poveste **05:00** Acasa in bucatarie

ANTENA STARS

06:15 Star Magazine **07:55** Teleshopping **08:10** Star news **09:00** STAR MATINAL (cu Roxsana Marcu si Razvan Botezatu) **12:00** STAR MAGAZINE **13:45** Teleshopping **14:00** NECENZURAT (cu Adriana Bahmuteanu) **16:00** STAR MAGAZINE (cu Laura Micovschi) **16:45** Teleshopping **17:00** Agentul VIP (reluare) **18:55** STAR NEWS (cu Andra Trandas) **19:45** RĂI DA' BUNI (cu Mihai Morar) **21:45** STAR NEWS (cu Andra Trandas) **22:00** AGENTUL VIP (cu Cristian Brancu) **00:15** STAR NEWS (cu Andra Trandas) **00:30** Răi da' buni (reluare) **02:30** Agentul Vip (reluare)

EVIDENŢIAZĂ-TE!

Talon valabil până în 30 septembrie 2015

Text: **DATA apariţiei:**.....

.....

.....

.....

.....

.....

.....

Date personale:

Nume şi Prenume:

Telefon:

Buletin de identitate:

TALON + PREŢUL CATEGORIEI AFERENTE

Anunţurile se preiau zilnic, la ghişeu, până în ora 16[30], după această oră, se pot prelua doar prin intermediul sistemului online de preluare al anunţurilor disponibil pe www.jurnalaradean.ro . Anunţurile de mică publicitate din Jurnal Arădean se publică pe baza talonului din ziar

Redacţia nu îşi asumă responsabilitatea pentru conţinutul anunţurilor de mică publicitate!

JURNAL ARĂDEAN

Nicolae Ioţcu l-a dat în judecată pe Adrian Ţolea

Preşedintele l-a chemat în instanţă pe înlocuitorul lui. Motivul îl reprezintă nişte imagini filmate în CJA.

ARAD. De această dată se solicita situația deplasărilor în teren a lui Cristian Drăgan, fostul administrator al județului, a lui Adrian Nedelciu, directorul tehnic suspendat din funcție, și a Nadiei Raluca Lucaci, șeful departamentului de achiziții. Iar perioada pentru care a fost solicitată situația deplasărilor a fost cea cuprinsă între anii 2011 și 2015. În plus, în respectiva cerere s-au solicitat și înregistrările camerelor de luat vederi din interiorul CJA pentru data de 28 iulie, între orele 8:00 și 16:00.

Pe 30 de zile

Răspunsul trimis de CJA către avocatul lui Ioțcu a fost semnat de Țolea. „Referitor la informațiile privind deplasările în teren, am trimis avocatului un răspuns în care am spus că acestea vor fi transmise, însă numai în termen de 30 de zile. Pentru că este foarte greu să aduni toate informațiile de pe o perioadă de cinci ani de zile, cum ne-au fost solicitate. În ceea ce privește înregistrările camerelor de securitate, am răspuns că acestea nu reprezintă informații de interes public, dar vor fi puse la dispoziția organelor competente dacă vor fi solicitate. Pentru acest motiv am fost dat în judecată, că nu am fost de acord să furnizăm imaginile", spune Țolea.

Nicolae Ioţcu FOTO: JA

O primă înfrângere

Procesul în care Ioțcu l-a chemat în judecată pe Țolea a fost judecat de Judecătoria Arad chiar marți, 18 august. „Mă voi apăra în fața judecătorilor pentru că cererea respectivă nu mi se pare a fi una legală, imaginile camerelor de luat vederi nu reprezintă informații de interes public", a spus vicepreședintele cu atribuții de președinte al CJA. Iar decizia judecătorilor pare să îi dea dreptate. Nicolae Ioțcu a înregistrat prima înfrângere în lupta pe care o duce în instanță cu Adrian Țolea. Judecătorii au decis: „Respinge cererea formulată de petentul Ioțcu Petru Nicolae în contradictoriu cu intimatul Consiliul Județean Arad pentru asigurare de dovezi. Fără cheltuieli de judecată. Cu apel în 5 zile de la pronunțare, apel ce se poate depune la Judecătoria Arad". Șansa lui Ioțcu mai stă în apelul ce, cu siguranță, va fi înaintat de avocații săi. **JA-A.G.**

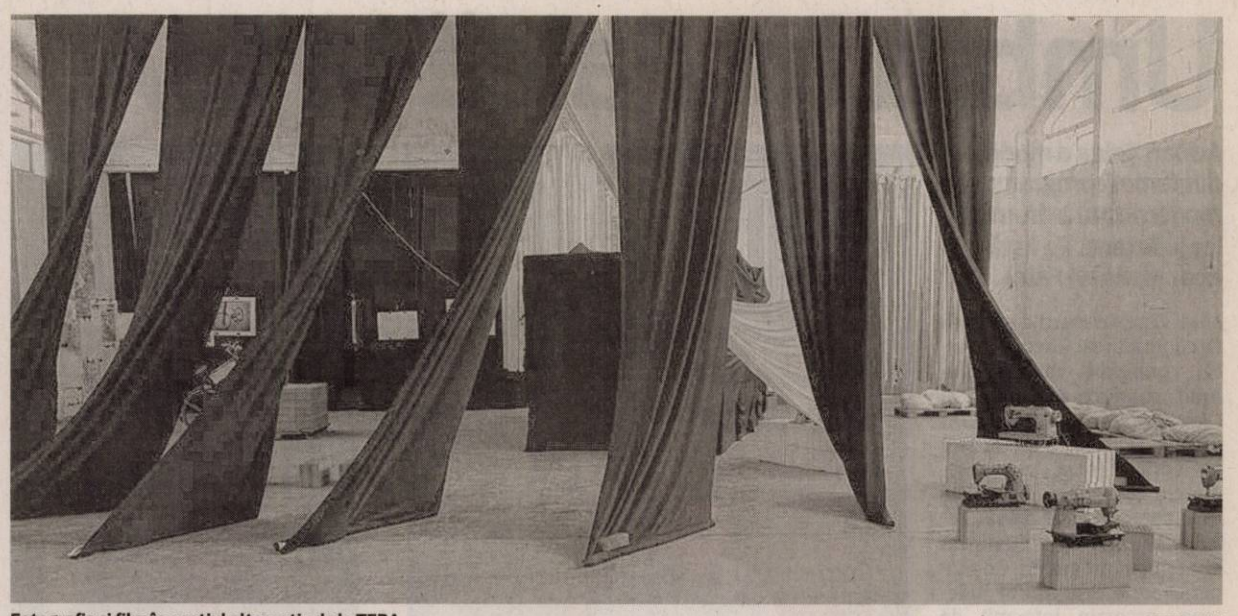

Fotografie şi film în spaţiul alternativ de la TEBA FOTO: FAN

TEBA, atracţia din Ziua 3

De „Zilele Aradului", fosta fabrică e transformată în spațiu alternativ de artă și cultură contemporană.

ARAD. Cea de-a treia zi de sărbătoare dedicată orașului continuă, miercuri, cu o întâlnire de lucru multilaterală cu reprezentanți ai instituțiilor de cultură din orașe înfrățite (orele 12.00-14.00, Sala Regele Ferdinand a Primăriei Arad) și cu un program generos la fosta fabrică TEBA, transformată în spațiu alternativ de artă și cultură contemporană de asociația CitiZenit. Între orele 18.00-20.00, suntem invitați la „TebaExpo Photo - expoziție 10 țări, 10 fotografi", iar între orele 20.00-22.00 e programat „TebaKinema - proiecție de film european", în cadrul căreia va fi prezentată producția „Enter the void", în regia lui Gaspar Noe.

TebaExpo Photo

O expoziție foto cu 100 de lucrări realizate de 10 tineri fotografi în ascensiune, majoritatea dintre ei fiind arădeni. Expoziția - având loc într- un spațiu de 900 mp și cuprinzând o selecție cu 100 de lucrări - este una dintre cele mai de amploare expoziții de artă fotografică organizate în Arad. Expoziția cuprinde o selecție de 10 fotografii ale fiecăruia dintre cei 10 fotografi, realizate într-o țară diferită. Vor fi prezente fotografii realizate în Noua Zeelandă și țări din Africa, Asia, America de Nord, Europa.

TebaKinema

Fascinat de experiențele umane în apropierea morții, regizorul Gaspar Noé revine pe ecrane cu un halucinant „Enter the Void", filmat în Tokyo. Protagoniștii peliculei sunt doi frați, Oscar și Linda. Cei doi locuiesc de puțină vreme în Tokyo; el trăiește din mici deal-uri cu droguri, ea este stripteuză într-un club. Și-au promis, de mici, să nu se despartă niciodată. Într-o noapte, în timpul unei descinderi a poliției, Oscar este împușcat. Însă, pentru că a jurat să n-o părăsească niciodată pe Linda, spiritul lui refuză să părăsească această lume și plutește deasupra unui Tokyo de lumini. **JA-D.D.**

Alte activităţi

Cei care încă nu au făcut-o, pot lua parte la atelierele de creație-iconografie care se desfășoară în Clădirea Preparandiei (între orele 9.00–12.00 și 12.00–15.00) ori la atelierele de teatru cu Ioan Peter care au loc la Fabrica TEBA (între orele 11.00-14.00). De asemenea, se poate vizita expoziția foto de la Primărie sau se poate face un exercițiu de (re)cunoaștere în Camera Obscură amplasată pe platoul din fața Palatului Administrativ.

Trotuarele din Păuliş pun la încercare răbdarea oamenilor

Localnicii sunt nemulţumiţi de ritmul în care se execută lucrările. Primăria priveşte cu optimism în viitor.

PĂULIȘ. O localnică din comuna Păuliș ne-a trimis niște fotografii care înfățișează porțiuni din trotuarele aflate în fața caselor. Mai exact, imagini cu locurile în care ar trebui să fie amenajate trotuarele. Căci aceste zone arată ca și cum ar fi lăsate de izbeliște. Mai ales acum, după două zile de ploaie. E doar noroi și bălți mai mari sau mai mici, cu apă. „Au decapat și așa au lăsat. De trei săptămâni nu pot să scot mașina din curte" - spune cititoarea noastră.

De cealată parte, primarul comunei Păuliș, Petru Nicoară, consideră că „oamenii ar trebui să se bucure că facem trotuarele". Edilul spune că e vorba de un proiect european a cărui implementare i-a dat multe bătăi de cap. „Nu poți să faci trotuarele bătând din palme! - opinează primarul Nicoară. Trebuie decapat înainte, apoi vine pusă piatră, apoi trebuie bătucită, urmează balast, apoi un strat de nisip. Deabia după toate acestea vin puse pavelele. Le recomand localnicilor să aibă răbdare, că lucrarea se va finaliza".

Cât timp va mai dura așteptarea? Primarul dă asigurări că „în maximum două săptămâni" cei patru kilometri de trotuare din Păuliș vor fi gata. Să sperăm doar că vremea va fi favorabilă și va permite executarea lucrărilor astfel încât răbdarea localnicilor să nu fie pusă prea mult la încercare... **JA-D.D.**

Noroi şi bălţi în loc de pavele FOTO: FAN

Implicaţi într-o mini-campanie umanitară

Mai mulţi copii din case de tip familial au împărţit daruri unor familii nevoiaşe din Arad.

ARAD. Un grup de copii de la casele de tip familial din subordinea Direcției Generale de Asistență Socială și Protecția Copilului (DGASPC) Arad s-au implicat într-o campanie de ajutorare a unor familii nevoiașe. Ei au ajutat la sortarea pe categorii de vârstă a mai multor cutii cu haine, jucării și rechizite școlare, donate DGASPC de către arădeni cu suflet mare, după care au însoțit asistenții sociali din cadrul instituției la mai multe adrese din oraș, unde au împărțit ajutoarele celor cu situație financiară precară. Darurile au fost primite cu bucurie, mai ales că, în majoritatea familiilor beneficiare cresc și sunt educați câte 4-5 copii, pentru care părinții fac mari eforturi ca să le asigure un trai decent.

„Pentru cei opt copii provenind din sistemul de protecție rezidențială, gestul de a se implica în această mini-campanie umanitară a reprezentat foarte mult pentru că au avut prilejul de a trăi bucuria carității și a dăruirii pentru o cauză nobilă. Ei au putut să întindă o mână de ajutor semenilor lor și să vadă bucuria zugrăvită pe fețele copiilor din aceste familii", a declarat Erika Stark, director al DGASPC Arad. **JA-D.D.**

UVVG, prezență activă în cadrul „Zilelor Aradului – 2015"

Lansări de monografii și expoziții fotografice: Universitatea de Vest „Vasile Goldiș" din Arad – un sfert de secol de istorie instituțională

Universitatea de Vest „Vasile Goldiș", Universitate comunitară, unde Primăria Arad este unul dintre membrii fondatori, în anul 1990, a organizat, în data de 18.08.2015, cu ocazia „Zilelor Aradului - 2015", în Aula „Stefan Cicio-Pop", vernisajul fotografic - Universitatea de Vest „Vasile Goldiș" din Arad – un sfert de secol de istorie instituțională.

Cu acest prilej au fost lansate și monografiile: „Un sfert de secol de istorie instituțională" - autor Virgiliu Jireghie; „Universitatea de Vest „Vasile Goldiș" din Arad 1990-2015" și „Muzeul Memorial Universitar „Vasile Goldiș" din Arad" – autor Marius Grec, care au fost prezentate de prof. Stelean Boia, din cadrul Facultății de Științe Umaniste, Politice și Administrative a UVVG.

La manifestări au participat prof. univ. dr. Aurel Ardelean, președintele Universității de Vest „Vasile Goldiș", prof. Horia Truță, cunoscut om de cultură, istoric și ziarist, cadre didactice, studenți, masteranzi și absolvenți ai UVVG – ALUMNI, dar și public arădean interesat de cultură și educație.

Prof. univ. dr. Aurel Ardelean, președintele Universității de Vest „Vasile Goldiș", a subliniat că „prin expoziția fotografică „Un sfert de secol de istorie instituțională", maestrul Virgiliu Jireghie a reușit, într-o sinteză fotografică, să cuprindă, în pozele sale, momente esențiale și de referință pentru Universitatea de Vest „Vasile Goldiș", începând de la mentorul său Vasile Goldiș. Susținem pe mai departe opera științifică a maestrului, pe care dorim să o expunem, în cadrul acțiunilor organizate de orașul nostru, la Bruxelles, din luna noiembrie, sau decembrie din acest an. În monografia „Muzeul Memorial Universitar „Vasile Goldiș" din Arad" este prezentat Muzeul Memorial Universitar, unic în România, care este dedicat fondatorului testamentar al Universității noastre Vasile Goldiș".

Cunoscutul om de cultură arădean, prof. Horia Truță, a subliniat importanța Universității de Vest „Vasile Goldiș", în cei 25 de ani de activitate instituțională, care „s-a implicat foarte mult în actul de cultură al municipiului Arad, prin programe proprii", dar și semnificația istorică a manifestărilor dedicate „Zilelor Aradului", care se desfășoară în jurul datei când municipiul nostru a primit Titlul de „Oraș Liber Regesc", acordat de Împăratul Francisc I.

Următoarele manifestări pe care Universitatea de Vest „Vasile Goldiș" le va organiza cu ocazia Zilelor Aradului din acest an sunt: 24.08.2015 – ora 15,00, Sala 8, Facultatea de Științe ale Educației, Psihologie și Educație Fizică și Sport: „Asistența Socială – prezent și perspective arădene" (B-dul Praporgescu nr. 1-3); 28.08. 2015 – ora 1000 – Campusul Universitar „Vasile Goldiș", (str. Liviu Rebreanu, nr. 86), unde vor avea loc două evenimente: „Vernisaj de fotografii din activitatea Facultății de Științe ale Naturii, Inginerie și Informatică" și „Noutăți din domeniul informaticii și instruirea prin jocuri cu calculatorul și terminalele mobile"; 30.08.2015, ora 10,00, teren Gloria - „Crosul tinerilor arădeni", dotat cu Cupa Zilele Aradului – UVVG. **Daniel Albu**

H (159271)

Umbra lui Falcă la CJA

Adrian Ţolea a modificat din temelii programul de modernizare a drumurilor judeţene. Pe listă apar ideile lui Falcă.

Modernizarea drumurilor, schimbată din pix de Ţolea, via Falcă FOTO: JA

ARAD. Ziua de marţi a adus cu ea confirmarea: Gheorghe Falcă, primarul municipiului Arad, conduce din umbră şi Consiliul Judeţean Arad (CJA) care, în prezent, îl are în faţă pe Adrian Ţolea, vicepreşedintele instituţiei. În cadrul unei conferinţe de presă, Ţolea a anunţat că a modificat din temelii programul de modernizare a drumurilor judeţene, program întocmit de preşedintele Nicolae Ioţcu, în prezent arestat preventiv. Şoselele gândite a fi modernizate pe bani europeni au fost reprioritizate, iar una dintre ideile megalomane ale primarului Gheorghe Falcă a apărut, dintr-o dată, pe lista de investiţii a CJA. Despre ce este vorba? Despre inelul de centură a municipiului, cu pod peste Mureş, posibil şi ecluză. Dacă în epoca Ioţcu acest lucru nu apărea nici măcar la stadiul de idee, odată ce „la butoane" a apărut Adrian Ţolea, cunoscut ca fiind un apropiat al lui Falcă, proiectul respectiv a devenit unul prioritar.

Au schimbat din mers

Încă de anul trecut Nicolae Ioţcu anunţa că, în cadrul Programului Operaţional Regional 2014-2020, axa Infrastructură Rutieră, este vizată modernizarea drumului Arad-Şiria-Seleuş şi mai multe şosele care leagă judeţul nostru de judeţul Timiş. „Aplicăm pentru aceste drumuri fiindcă ne poate ajuta la punctaj. Fiind şosele interjudeţene, care leagă Aradul de Timiş, vom câştiga cu siguranţă proiectele", spunea Ioţcu. În data de 31 iulie 2015, la o săptămână de la arestarea preşedintelui CJA, Ţolea a participat la o întâlnire a judeţelor din regiunea vest, întâlnire care a avut drept scop finalizarea listelor cu proiectele care vor fi depuse pentru finanţare europeană. La această întâlnire Ţolea a schimbat aproape în întregime lista de proiecte. Dar să vedem cum arăta lista în varianta iniţială.

Se dorea modernizarea drumului Arad - Şiria - Seleuş, a drumului Lipova - Şiştarovăţ - Cuveşdia - limită Timiş, a drumului Neudorf - Chesinţ - limită Timiş, a drumului Sânpetru German - limită Timiş, a drumului Secusigiu - limită Timiş şi a drumului Birchiş - limită Timiş. Acestea urmau să fie modernizate cu bani europeni. Exista şi o listă de rezerve din care făceau parte drumurile Pâncota-Buteni, Mişca - Apateu - Berechiu şi Zăbalţ - limită Timiş.

Ţolea a şters cu buretele mare parte din proiectul iniţial şi l-a redesenat astfel: pe lista de investiţii intră doar trei drumuri, nu cinci, respectiv Arad-Şiria-Pâncota - Târnova - Buteni (dispare bucata Pâncota - Seleuş), Sânpetru German - limită Timiş şi Secusigiu - limită Timiş. „Pâncota - Buteni nu are şanse să fie finanţat, chiar dacă era în lista de rezerve. Şi asta pentru că nu face parte din reţeaua europeană de drumuri TEN-T. Bucata Pâncota-Seleuş ne angajăm să o facem noi, din fonduri proprii", a spus Adrian Ţolea.

Ideea lui Falcă

În ceea ce priveşte lista de rezerve, primul proiect de aici, întâmplător sau nu, este chiar ideea lansată în spaţiul public de Gheorghe Falcă, respectiv închiderea „inelului" de centuri din jurul Aradului. Proiectul cap de listă din rezerve este realizarea centurii cu pod peste Mureş, un proiect care vizează modernizarea a 11 kilometri de drum judeţean pe relaţia DN 69 - Fântânele - Vladimirescu - Arad. „Este exact proiectul pe care l-a prezentat pe larg domnul Gheorghe Falcă", a ţinut să explice Adrian Ţolea celor care nu şi-au dat seama de la început că primarul Aradului dă ordinele şi în Consiliul Judeţean. Valoarea estimată este una foarte mare, aproape nouă milioane de euro. Şi nu este de mirare, dacă punem la socoteală faptul că realizarea unui pod este foarte costisitoare. Ca şi comparaţie, modernizarea drumului Mişca-Apateu-Berechiu, lung de 20 de kilometri, costă cu vreo 200.000 de euro mai puţin decât proiectul lui Falcă. Şi acest drum a fost inclus pe lista de rezerve. În sfârşit, ultimul proiect inclus pe lista de rezerve este cel de modernizare a drumului Lipova - Şiştarovăţ - Cuveşdia - limită Timiş. Restul şoselelor incluse în primul proiect mai aşteaptă. Până când, asta rămâne de văzut.

ALIN GHERASIM
alin.gherasim@russmedia.ro

După discuţii

Referitor la influenţa lui Falcă faţă de deciziile luate în CJA, Ţolea a precizat că „domnul Falcă şi cu mine am reprezentat Aradul la întâlnirea Consiliului de Dezvoltare Regională. Primarul Aradului a cerut ca proiectul privind centura municipiului, cu pod peste Mureş şi ecluză, să fie inclus pe lista de rezerve a judeţului nostru. Şi asta pentru că nu a putut să cadă de acord cu Nicolae Ioţcu în momentul în care a fost realizat primul plan de investiţii. Cei de la Agenţia pentru Dezvoltare Regională Vest au hotărât că proiectul centurii este unul viabil şi aşa a fost inclus acesta pe lista de rezerve", a spus Adrian Ţolea.

Pentru oameni

Adrian Ţolea a ţinut să precizeze că recreionarea listei de investiţii se adresează mai multor cetăţeni decât prima variantă. „Prin această redistribuire am realizat un program pentru modernizarea drumurilor mult mai bun pentru judeţul Arad. În plus, prin modernizarea drumului Arad-Pâncota-Târnova-Buteni, conectăm staţiunea Căsoaia la o şosea bună, iar distanţa dintre Arad şi Moneasa se va reduce odată cu această lucrare", a mai spus vicepreşedintele cu atribuţii de preşedinte al CJA.

O nouă zi, o nouă întrerupere la apă

De această dată cinci localităţi din Podgoria Aradului vor rămâne fără apă la robinet câteva ore.

ARAD. După Nădlac şi Vladimirescu, pe lista localităţilor în care furnizarea apei va fi suspendată vor intra miercuri Ghioroc, Cuvin, Miniş, Păuliş şi Lipova, localităţi aflate în Podgoria Aradului. Compania de Apă Arad anunţă că miercuri, 19 august, între orele 8:00 şi 14:00, locuitorii din satele şi oraşele enumerate mai sus vor rămâne fără apă. Motivul? O lucrare de cuplare a conductelor de apă potabilă care au fost reabilitate în cadrul master planului de apă-canal implementat la nivel judeţean. „Lucrările anunţate constau în efectuarea de cuplări ale conductelor de distribuţie apă potabilă realizate de curând în cadrul Proiectului Major de Finanţare Europeană. Astfel, noua conductă DN 280 mm din polietilenă va fi racordată la conducta existentă DN 600 mm PREMO, fiind necesară întreruperea totală a furnizării de apă potabilă către consumatorii din localităţile Baraţca, Păuliş şi Miniş. Locuitorii de pe străzile Crişan, Lacului, Ady Endre, Vladimirescu, 6 Martie şi Cuza Vodă din Ghioroc vor fi de asemenea afectaţi de întreruperea totală de apă potabilă", au ţinut să precizeze cei de la Compania de Apă. La fel cum s-a întâmplat în Vladimirescu, imediat după ce alimentarea cu apă va fi reluată vor putea fi semnalate probleme, cum ar fi colorarea apei sau presiune scăzută. „Deoarece această perturbare nu va fi una de durată, recomandăm utilizatorilor să nu folosească apa în scopuri menajere până la limpezirea ei completă, dorind să îi asigurăm că, în momentul stabilizării debitului, apa va putea fi consumată cu încredere, ca şi până în prezent", mai spun cei de la Compania de Apă.

JA-A.G.

Doi bărbaţi au fost prinşi la furat de arbori

PETRIŞ. Un echipaj de Jandarmi a depistat în flagrant doi bărbaţi care sustrăgeau lemne dintr-o pădure aflată în zona comunei Petriş. Unul dintre bărbaţi a fost depistat pe marginea unui drum, lângă o stivă de lemne, în timp ce tăia arbori cu ajutorul unei drujbe. Cel de-al doilea a fost prins într-o pădure din apropiere în timp ce transporta un buştean cu ajutorul unui tractor cu troliu. Întrebaţi despre documentele de exploatare şi transport pentru materialul lemnos, cei doi bărbaţi au declarat că nu le au asupra lor şi că, cele pe care le au, sunt expirate. „Persoanele au fost identificate, fiind vorba de un bărbat în vârstă de 42 de ani, din judeţul Arad şi un altul în vârstă de 30 de ani, din judeţul Timiş.

JA-I.C.

Traficantul de minore, prins

Liderul reţelei care trafica minore pentru oameni cu bani a fost prins, printre clienţi numărându-se şi un important om de afaceri arădean.

L-au prins în Bucureşti FOTO: JA

BUCUREŞTI. Paul Mânzu a fost dat în urmărire internaţională în 19 iunie, după ce, adus fiind în faţa instanţei pentru emiterea mandatului de arestare preventivă, a dispărut deoarece ordonanţa de reţinere emisă pe numele său expirase înainte de sentinţă. A fost găsit luni, 17 august, pe Şoseaua Olteniţei în Bucureşti de poliţiştii Direcţiei de Investigaţii Criminale. În acest dosar alte şapte persoane sunt cercetate sub control judiciar, printre acestea numărându-se şi judecătorul Nicolae Aurelian Tomuş, de la Judecătoria Timişoara, şi DJ Gino Manzotti de la DJ Project. În ceea ce-l priveşte pe judecător, acesta este cercetat în acest dosar pentru că ar fi întreţinut relaţii sexuale cu tinere despre care ştia că sunt victime ale traficului de persoane - pe care le şantaja ulterior. Acum, el riscă să fie suspendat din funcţie de CSM deoarece instituţia a stabilit că judecătorul timişorean a încălcat condiţia de bună reputaţie.

Plasate contracost

Pe 18 iunie în judeţele Timiş şi Arad au avut loc 11 percheziţii într-un dosar de trafic de persoane. În acest dosar sunt vizaţi un membru al trupei DJ Project, un poliţist, mai mulţi lideri ai lumii interlope din Timişoara, dar şi un important om de afaceri din Arad, client al reţelei. Tinerele erau plasate de membrii reţelei unor clienţi dispuşi să plătească pentru a întreţine relaţii sexuale cu acestea. Întâlnirile între fete şi clienţi se desfăşurau la vila lui Paul Mânzu. Fetele erau filmate în timp ce întreţineau relaţii sexuale cu clienţii, iar dacă acestea refuzau pe viitor să se supună, erau ameninţate că imaginile video vor fi trimise părinţilor lor.

JA-I.C.

25 de victime

Peste 25 de victime minore care erau determinate să se prostitueze au fost identificate de anchetatori.

Fără curse de autobuz în judeţ

ARAD. Consiliul Judeţean Arad anunţă că patru trasee au rămas fără transportatori, iar acum încearcă să identifice alte firme care să preia cursele respective. Primul traseu „văduv" menţionat este Craiva - Chişineu Criş - Arad. Societatea Sano SRL a anunţat că renunţă la traseu. Următoarele trasee pe care nu vor mai circula autobuze sunt Satu Mare - Felnac - Arad şi Felnac - Arad. Aceste curse au fost operate de transportatorul Transdara SA, societate care, de asemenea, a anunţat că nu va mai opera curse pe aceste două trasee. Al patrulea traseu care rămâne fără autobuze este Săvârşin-Lipova-Arad, pe care au circulat autobuzele de la J&R Car SRL. Nici această societate nu vrea să mai continue să opereze pe acest traseu. Consiliul Judeţean Arad a cerut Serviciului de Atribuire Electronică în Transporturi publicarea unui anunţ de atribuire a acestor trasee spre alţi operatori interesaţi. Şedinţa efectivă de atribuire a traseelor să aibă loc în data de 14 septembrie.

JA-A.G.

Sport

„Sperăm ca până la startul campionatului lucrările să fie gata pe Motorul"

Decebal Grădinariu, team-manager UTA

50

puncte, din tot atâtea posibile, a acumulat pilotul arădean Robert Mureșan în Campionatul Național de motociclism viteză, clasa Superbike 1000. O nouă ocazie de a-și tura motorul vine în weekend (21-23 august), când la Adâncata (jud. Ialomița) are loc etapa cu numărul trei, Mureșan vizând (și) stabilirea unui nou record de circuit.

Delinschi a punctat la CE de lupte juniori

SUBOTICA. Zilele trecute, în Serbia, la Subotica, au avut loc „europenele" de lupte, destinate juniorilor II. La greco-romane, după o evoluție meritorie, sportivul de la CS Astra Arad, Sergiu Delinschi, a terminat competiția pe locul 5. „Este un rezultat foarte bun, care ne dă speranțe pentru viitor. Sergiu Delinschi e un luptător care promite, iată, încă de pe acum" - spune Spiridon Stanciu, președintele Astrei. **JA-L.S.**

Fază din derby FOTO: FAN

Sebiș-Ineu se joacă în etapa 4

BUCUREȘTI. Marți, la Casa Fotbalului, s-a tras la sorți programul turului ediției 2015-2016 a Ligii a 3-a la fotbal. În seria a IV-a, în weekendul 28-29 august, doar Național Sebiș are meci. Pe malul Crișului Alb sosește FC Hunedoara. În schimb, CS Ineu stă în runda inaugurală, urmând să debuteze în prima săptămână din septembrie, la satelitul „pandurilor" din Tg Jiu. Până la derby-ul județean, Sebiș-Ineu, programat în etapa 4, cele două reprezentante ale sportului rege județean au parte de următorii adversari: Pandurii II Tg Jiu - CS Ineu și Minerul Motru - Național Sebiș (etapa 2); Performanța Ighiu - Național Sebiș și CS Ineu - FC Hunedoara (etapa 3). **JA-D.S.**

Nebunie totală pe arena „Motorul"

Se trage tare pentru ca la ora primului meci totul să fie OK. S-a dus tabela de la UTA și se așteaptă omologarea.

ARAD. Se lucrează la „foc automat" pe stadionul din Aradul Nou, căci peste 12 zile se va disputa primul meci oficial, UTA - Gaz Metan Mediaș. Dacă până nu demult s-a stat, acum se încearcă să se dea o altă față arenei, una pentru liga a II-a. Lucrurile bune se intersectează, însă, cu cele rele.

Nu totu-i „roz"

Încă puțin și UTA debutează în campionat, pe o arenă nedemnă de numele pe care îl poartă. Dacă lucrările la stadionul mare al Aradului par a stagna, în Aradul Nou, pe „Motorul" se lucrează „în draci". Asta, deoarece până acum s-a stat, lucru pe care l-au sesizat și cei de la Suporter Club UTA. Acum, se fac mai multe lucruri în același timp: se toarnă beton pe căile de acces, se vopsesc scheletele tribunelor, se schimbă gliile din fața porților, însă și așa mai e mult de rugina fac ravagii. Iar intrarea spectatorilor în arenă se face exact pe aleea care oferă o priveliște dezonorantă.

Lucrările de asfaltare a căilor de acces spre tribune sunt în plină desfășurare FOTO: LEO SFÂRA

Tabela de la UTA

Pe arena din Aradul Nou a apărut și tabela de marcaj de UTA lui Catanzariti. Așezată absolut aiurea, într-un colț de teren, tabela nu va putea „deservi" spectatorii de la tribuna oficială, deoarece nu are niciun unghi, e - practic - paralelă cu tribuna.

Nu a fost omologat!

În mod normal, UTA ar trebui să aibă emoții până în momentul când un reprezentant al FRF va veni să inspecteze stadionul. Sursele noastre spun că acest lucru se va întâmpla abia săptămâna viitoare, când „șantierul" de pe „Motorul" ar trebui să fie gata, sau - cel puțin - mult mai restrâns decât acum. Până atunci, cei de la UTA au hotărât să mute linia de poartă cu cinci metri mai în spate, terenul având acum 105/68 metri.

LEO SFÂRA
leo.sfara@russmedia.ro

Abonamente

Cei de la UTA ne-a anunțat că, datorită lucrărilor de la stadion și a incertitudinii privind locurile, abonamentele se vor pune în vânzare abia săptămâna viitoare. La fel și biletele pentru meciul din prima etapă cu Gaz Metan Mediaș.

Pentru mai multe fotografii intră pe www.aradon.ro

Mai moare o echipă de fotbal. Cui îi pasă?

Direcția Baze Sportive a Primăriei Arad a „îngropat" Banatul Sînicolau Mic.

ARAD. Toate acestea din pricina unor minți obtuze, care au schițat un așa-zis program de „facilități" pentru copiii din cartier. De aici și până la situația în care Banatul Sînicolau Mic - echipa cartierului - , grupare fotbalistică de Liga IV, să arunce „prosopul", n-a mai fost decât un pas. Un club, a cărei echipă de juniori devenea, în vară, vicecampioană județeană de Juniori A1. Factura astronomică pentru folosirea bazei sportive din Sînicolau Mic, venită din direcția Primăriei Arad, le-a „ucis" visul celor de la Banatul.

Cu lacrimi în ochi, sufletul acestui club, Peti Barb, a depus la AJF Arad cererea de retragere din campionat. „Toate săgețile se îndreaptă spre primarul Gheorghe Falcă, dar impresia este greșită, deoarece scurt circuitul s-a întâmplat cu câteva etaje mai jos în ierarhia administrației. Proiectul nostru s-a blocat acolo, iar promisiunea de ajutor pe care am avut-o nu s-a mai materializat", a spus Barb.

Adio fotbal! FOTO: FAN

Astfel, Liga IV - țintarul va fi refăcut în cursul zilei de miercuri - va porni la drum cu doar 14 formații, drept pentru care prima etapă a fost amânată pentru data de 29 august, când ar trebui să debuteze și noul sezon în Liga a 5-a. De asemenea, se amână startul și în întrecerea juniorilor A1, pentru data de 3 septembrie. **JA-D.S.**

Ineu-Pâncota și Lugoj-UTA, în Cupa României

ARAD. Ieri, la sediul FRF, a fost stabilit programul turului al patrulea al Cupei României, unde participă cele 26 echipe calificate din faza a treia, plus 10 echipe din Liga 2. Astfel au fost împerecheate 18 meciuri eliminatorii, cu trei echipe arădene printre combatante. Două dintre ele se vor înfrunta în meci direct, la Ineu, acolo unde gruparea de Liga III, care a trecut, pe rând, de Lipova, Beiuș și Sebiș, va da piept cu Șoimii Pâncota. În fine, UTA, cealaltă divizionară secundă arădeană ce intră în scenă din acest tur, se va deplasa la Lugoj, acolo unde a pierdut în primăvară, cu 2-1, în fața echipei lui Cosmin Petroescu.

Partidele se desfășoară într-o singură manșă, marți 25 august, începând cu ora 17,30.

Etapa a cincea a competiției KO este programată să se dispute pe 8 și 9 septembrie, ora 16,30. **JA-D.S.**

16 nume pentru lotul observatorilor de arbitri

ARAD. În urma concursului de clasificare a observatorilor de arbitri organizat în data de 3 august de către Comisia Județeană de Arbitri și Asociația Județeană de Fotbal Arad, a rezultat lotul celor care vor superviza și nota activitatea arbitrilor și arbitrilor asistenți la jocurile de fotbal din cadrul campionatului Liga 4, anul competițional 2015-2016.

Lotul este constituit din 16 observatori de arbitri și are următoarea componență (în ordine alfabetică): Adrian Apătean, Mircea Bondar, Ioan Brănișcan, Leontin Buda, Victor Ciurescu, Florin Dumitru, Traian Enoiu, Doru Herțeg, Iosif Manușov, Dan Ologeanu, Dan Cristian Ologeanu, Romulus Tănăsescu, Corneliu Tiulea, Mircea Toderici, Claudiu Tripa și Dorin Vătran.

Romulus Tănăsescu FOTO: JA

Toți componenții lotului de observatori de arbitri vor putea fi delegați în sezonul competițional 2015-2016 și ca observatori de joc în campionatele Liga 5, Liga 6 și Juniori.

„Aceștia sunt observatorii pe care ne vom baza în ediția de campionat 2015-2016", spune Claudiu Tripa, președintele Comisiei Județene de Arbitri. **JA-D.S.**

JURNAL ARĂDEAN

Salate exotice de care nu te (mai) saturi...

Te gândeşti că acum, vara, salata este o mâncare mult prea uşoară şi... răcoroasă? Dar dacă ţi-am propune reţete de salate consistente, delicioase şi potrivite acestui anotimp?

Poate niciun alt fel de mâncare nu furnizează mai multe vitamine şi minerale organismului tău aşa cum o face salata. Vitaminele pe care ţi le furnizează ajută organismul să lupte împotriva oboselii, stresului, să devină mai rezistent şi să-şi păstreze imunitatea, esenţială în prevenirea virozelor.

Dacă îţi plac mâncărurile sătioase, consistente, poţi prega-

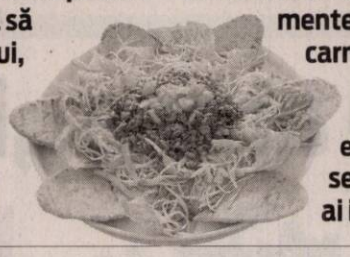

ti salata în funcţie de aceste preferinţe, adăugându-i ingredientele care îţi plac în mod deosebit. În plus, poţi adapta conţinutul salatelor în funcţie de anotimpul în care te afli. Acum, vara, vei opta pentru o cantitate mai mare de legume sau fructe şi pentru mai puţină carne în salate, în timp ce toamna şi iarna ai libertatea de a adăuga în salată alimente bogate în proteine, cum sunt carnea de pui, vită, peştele, ouăle, pastele sau crutoanele.

Îţi propunem patru reţete exotice de salată, pe care le poţi servi şi ca aperitiv, în cazul în care ai invitaţi la cină:

Salată de păstăi de mazăre cu ochiuri

O altfel de salată, foarte gustoasă, este potrivită pentru prânz sau chiar la micul dejun.

INGREDIENTE: 400 de g de păstăi de mazăre, 4 ouă, 1 roşie, 40 g de parmezan, 1 lămâie, 150 ml de smântână lichidă, 1 lingură cu oţet, 1 lingură cu muştar dulce, sare, piper proaspăt măcinat.

MOD DE PREPARARE:

Curăţă aţele păstăilor de mazăre şi pune-le la fiert timp de 5 minute, în apă clocotită, cu puţină sare, după care le poţi introduce într-o baie de apă foarte rece, pentru a opri fierberea. Sau, dacă, sunt de la borcan, le scurgi bine şi le pui de-o parte.

Într-o cratiţă, pune oţetul la fiert într-un litru de apă. Sparge ouăle, pe rând, într-o ceaşcă, şi, din aceasta, lasă-le să alunece uşor în cratiţă, imediat ce apa începe să clocotească. După ce au fiert 4 minute, scoate-le cu spumiera, scurge-le şi pune-le de-o parte. Cu un cuţit, răzuieşte parmezanul în formă de solzişori şi taie roşia în cubuleţe, îndepărtându-i seminţele. Apoi rade coaja de lămâie.

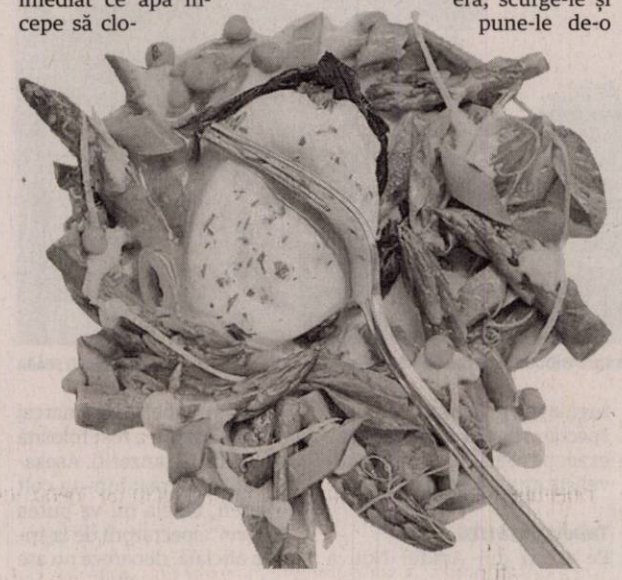

Prepară sosul: stoarce o lămâie şi pune sucul obţinut într-un bol, adăugând muştar, sare, piper şi smântână, şi amestecând bine compoziţia pentru sos.

Aşază păstăile de mazăre pe 4 farfurii, punând în mijloc câte un ou ochi, pregătit românește (după ce ai spart oul, lasă conţinutul acestuia să alunece uşor chiar la suprafaţa apei şi aşteaptă să fiarbă 1-2 minute, până când se coagulează albuşul, gălbenuşul rămânând moale). Deasupra, presară parmezan, aşază cubuleţele de roşii şi acoperă totul cu sos. Ornează cu cojile de lâmâie. Se serveşte imediat.

Salată de cocos cu macrou afumat

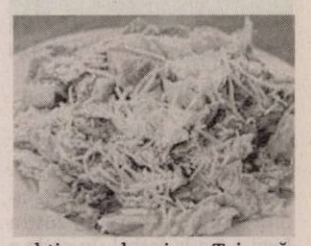

EXOTICĂ. Dacă eşti curajoasă şi doreşti să încerci o salată exotică, te poftim să pregăteşti această reţetă, cu care îi poţi răsfăţa pe cei dragi.

INGREDIENTE:

1 conservă cu boabe de fasole albă, natur (500 g), 200 g fasole verde, 6 cepe albe mici, o coadă de ţelină, 250 g file de macrou afumat, 5 linguri cu ulei de măsline, 2 linguri cu oţet din vin, 100 g fulgi de nucă de cocos, sare, piper proaspăt măcinat.

MOD DE PREPARARE:

Scurge fasolea boabe într-o strecurătoare. Taie codiţele şi îndepărtează aţele fasolei verzi, apoi fierbe-o timp de circa 12 minute într-o oală mare cu apă clocotită, în care ai pus şi un praf de sare. Scurge apoi fasolea, trece-o printr-un jet de apă rece şi las-o din nou la scurs.

Curăţă cepele albe şi taie-le subţire, pe lungime. Taie mărunt coada de ţelină. Într-o salatieră, pune la un loc fasolea verde, nuca de cocos, cepele albe tăiate subţire şi ţelina. Amestecă totul cu grijă.

Prepară sosul: pune într-un bol uleiul de măsline, oţetul din vin, un vârf de sare şi un praf de piper măcinat. Omogenizează, toarnă compoziţia peste legume, în salatieră, şi amestecă uşor. Desfă fâşii din fileul de macrou afumat, aşază-le în centrul salatei şi serveşte.

Sfat

Poţi înlocui fileul de macrou cu pui afumat, tăiat subţire.

Salata caldă de paste penne cu legume

DELICIOASĂ. Îţi propunem o salată deosebită, ideală pentru micile reuniuni cu prietenii. Nimeni nu va rezista gustului său delicios!

INGREDIENTE:

400 g paste penne, 2 dovlecei, 2 vinete mici, 2 ardei roşii copţi, decojiţi, 400 g roşii cherry, 4 cepe, 2 căţei de usturoi, 18 bulgări de mozzarella, 100 ml de ulei de măsline, 1 lingură cu cimbrişor mărunţit, 4 frunze de busuioc, sare, piper.

MOD DE PREPARARE:

Spală dovleceii şi vinetele şi taie-le în două, apoi în felii groase de jumătate de centimetru. Curăţă cepele şi usturoiul şi toacă-le mărunt. Taie ardeii în fâşii fine.

Salata caldă de paste penne cu legume

Încălzeşte două linguri cu ulei în tigaie, pune usturoiul şi ceapa să se călească uşor timp de 5 minute, după care scoate-le din tigaie.

Adaugă puţin ulei, prăjeşte dovleceii tot cam 5 minute, scoate-i din tigaie, schimbă uleiul şi rumeneşte vinetele. După ce le scoţi şi pe acestea, pune roşiile la călit în restul de ulei, fără să le fărâmiţezi, scurge-le şi aşază-le deoparte.

Pune din nou în tigaie toate celelalte legume.

Potriveşte de sare şi piper, presară cu cimbrişor, acoperă şi lasă să se călească timp de 20 de minute, fără a pune capacul. Adaugă roşiile în tigaie şi continuă înăbuşirea timp de alte 5 minute.

Între timp, pune la fiert pennele în apă multă, cu sare, aproximativ 10 minute, după care scurge-le.

Mută-le într-o salatieră, stropeşte-le cu puţin ulei şi amestecă. Adaugă legumele fierte peste paste, amestecă, ornează cu bulgări de mozzarella şi frunze de busuioc, după care serveşte cât este caldă.

Salată algeriană cu chifteluţe de miel

Poţi transforma salata de zi cu zi într-un preparat delicios, oriental. Iată cum:

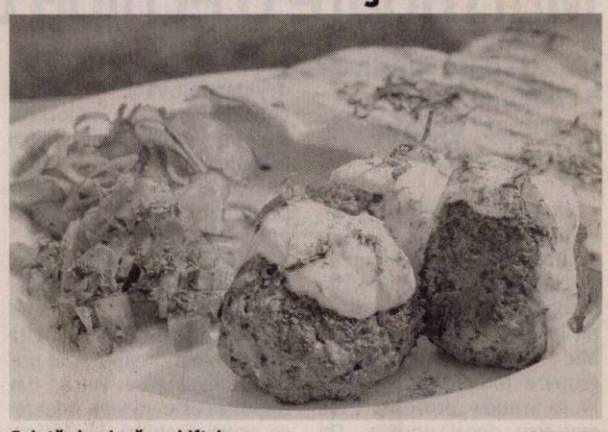

Salată algeriană cu chiftele FOTO: FAN

INGREDIENTE: 200 g carne tocată de miel (pulpă), 200 g cuşcuş, 2 vinete, 100 g naut, 400 g fasole fava (tip de fasole cu bobul foarte mare), 2 cepe, 1 căţel de usturoi, 8 fire de mentă, 1 linguriţă cu praf de chimen, 1 lingură cu oţet, 5 linguri cu ulei de măsline, sare, piper.

MOD DE PREPARARE:

Pune grăunţele de cuşcuş într-un castron, stropeşte-le cu apă rece şi scurge-o imediat. Lasă grăunţele astfel timp de 15 minute, amestecând în ele din când în când, cu furculiţa, după care fierbe-le un sfert de oră, la vapori, sau 5 minute, la microunde, apoi lasă totul să se răcească. Spală vinetele şi apoi taie-le în cubuleţe. Căleşte-le timp de 10 minute într-o tigaie cu două linguri de ulei de măsline. Amestecă usturoiul şi cepele, decojite şi tocate, cu carnea de miel. Adaugă şi 4 fire de mentă, tăiată fin, jumătate din cantitatea de chimen, iar după aceea sărează şi piperează. Din această compoziţie vei face chifteluţe de mărimea unei nuci.

Scoate vinetele din tigaie, după ce s-au călit, scurge-le şi pune-le deoparte. Adaugă în tigaie o lingură cu ulei de măsline şi prăjeşte chifteluţele timp de 4-5 minute, întorcându-le pe o parte şi pe alta. Introdu pentru 3 minute, în apa clocotită, fasolea fava, apoi scurge-o şi răceşte-o sub jet de apă rece, urmând ca apoi să fie decorticată. Într-o salatieră, toarnă cuşcuşul, năutul scurs, fasolea fava şi restul de mentă. Într-un castron, omogenizează oţetul cu un praf de sare, cu restul de ulei şi de chimen, pune şi piper. Toarnă compoziţia în salatieră şi amestecă. Aşază deasupra cubuleţele de vinete şi chifteluţele de miel, după care poţi savura salata.

Prăjitură cu cremă de piersici, frişcă şi caramel

INGREDIENTE. Pentru foi: 3 ouă, 100 g zahăr, 100 g făină, puţină coajă de lămâie rasă, un praf sare. **Pentru cremă:** 4 piersici, 2 linguri zahăr brun, 2 linguri margarină, 400 ml frişcă lichidă, 4-5 biscuiţi dulci, 2 foi de gelatină, vanilie, un praf scorţişoară. Caramel pentru decor (opţional).

MOD DE PREPARARE:

Începeţi cu foile, mixând bine zahărul şi ouăle până devin o cremă albicioasă şi pufoasă, apoi adăugaţi praful de sare, coaja de lămâie şi făina şi amestecaţi uşor (de jos în sus) până s-a omogenizat.

În două tăvi întinde-ţi 2 foi (pe hârtie de copt), una mai mică şi una puţin mai mare, în aşa fel încât după ce s-au copt să le puteţi tăia în 3 foi egale. Le daţi la cuptorul preîncălzit la 180°C pentru 5-7 minute (sau până se rumenesc puţin).

Între timp se pune margarina şi zahărul brun într-o tigaie, iar când începe să se caramelizeze, se adaugă 3 piersici tăiate felii (una lasaţi-o pentru decor) , vanilia şi scorţişoara.

Amestecaţi bine şi mai lăsaţi cam 5 minute să se înmoaie piersicile apoi striviţi-le cu furculiţa şi le daţi la frigider să se răcească mai repede.

Când foile sunt gata se desprind de pe hârtia de copt şi se taie în trei părţi egale.

Marginile care rămân de la foi, împreună cu biscuiţii se macină. Foile de gelatina se pun în apă rece 2-3 minute, iar apoi se topesc la microunde (timp de 8-9 secunde).

După ce bateţi frişca adăugaţi biscuiţii şi piersicile şi amestecaţi, apoi puneţi şi gelatina.

Crema se pune în congelator pentru 15 minute.

După acest timp a urmat asamblarea: crema împărţită în 3 se împarte pe foi, apoi se decorează cu 1 piersică tăiată cubuleţe şi caramel.

Se poate servi imediat, dar e mai bună după ce stă puţin la frigider.

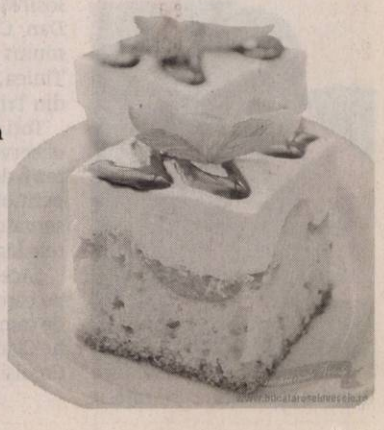

POFTĂ BUNĂ!

Ofra®

Pâine...la propriu!

Ne găsiți:
Calea Aurel Vlaicu *(lângă farmacia DONA)*
Micălaca - Aleea Borsec *(pe aleea din fața supermarketului Profi)*
Piața Miorița
Piața Mihai Viteazul *(în hală, lângă raionul de brânzeturi)*
Str. Sighișoarei *(lângă școala generală nr. 22)*

(916575)

PENTRU
a respira în voie.
smart
Ofertă limitată
Pachete de filtre și ulei
Perioada campaniei: 1 august – 31 octombrie 2015
Auto Schunn 0742.036.917 www.auto-schunn.ro

>>Siguranță fără compromisuri: piesele de origine smart.

Serie constructivă	450		451		452	454	
Motorizare	benzină	motorină	benzină	motorină	benzină	benzină	motorină
Preț pachet filtre + ulei (TVA inclus)	449 lei	499 lei	429 lei	519 lei	429 lei	409 lei	529 lei

Preț valabil pentru operațiuni de bană. În cazul în care condițiile sau specificațiile vehiculului impun operațiuni suplimentare, acestea vor fi taxate suplimentar. Nu putem oferi nicio garanție în ceea ce privește corectitudinea și disponibilitatea produselor, corectitudinea prețurilor sau a specificațiilor produselor prezentate. Pentru a fi siguri că prețurile și specificațiile produselor sunt valabile și corecte, vă rugăm să vă adresați unui Centru Autorizat de Service smart. Toate comenzile și produsele se supun termenilor și condițiilor de vânzare ale Centrelor Autorizate de Service smart.

smart – a Daimler brand

Auto Schunn – Centru Autorizat de Vânzări și Service Mercedes-Benz
Calea Radnei nr. 247, Arad; tel.: 0742.036.917; www.auto-schunn.ro

(750224)

Macelaria Poporului

str. Șt. Augustin Doinaș, colț cu Piața Mihai Viteazul
LUNI - VINERI 08:00 - 17:00 | SÂMBĂTĂ 08:00 - 13:00

Hotel Phoenix ARAD
bright new every morning

Fideli unei tradiții a ospitalității, am impus Restaurantul Phoenix nu doar pe harta popasurilor celor aflați în trecere prin Arad, ci și pe o hartă pentru uzul arădenilor dornici să se simtă bine, mâncând bine. Fie că optați pentru a servi meniul zilei sau preparate ale bucătăriei tradiționale românești, meniul nostru este perfect conceput pentru a satisface orice poftă. Dorind să creăm o tradiție a ospitalității specifice Hotelului Phoenix, am păstrat cei mai buni oameni, formând o adevărată echipă dedicată deservirii clienților noștri. Restaurantul Phoenix poate fi gazda perfectă pentru pranz de afaceri.

Restaurantul Phoenix este singurul loc in Arad unde se serveste meniul zilei si in sistem branch sau bufet suedez ideal pentru cei care lucreaza la birouri, banci,..., etc

Este placerea noastra sa va anuntam ca de acuma puteti sa va comandati mancarea fie ca sunteti la birou sau acasa!

(750274)

Comenzi catering
0727 323 530

Hotel-Restaurant Phoenix***

Vrei să faci parte din echipa RUSSMEDIA? Acum ai ocazia!

russmedia new. every day.

JURNAL ARĂDEAN și ARADON, *angajează:*

Agenți publicitate

Expediază CV-ul tău pe adresa de email diana.groza@russmedia.ro. Pentru informații suplimentare sună la telefon 0757 480734.

Mr.FAB CONSTRUCȚII INDUSTRIALE ARAD, Micalaca str. Voinicilor F.N.

angajeaza pentru muncă în șantier

lăcătuși, sudori, dulgheri, muncitori necalificați

Informatii la tel.: **0257.275.250**

(148351)

SC COMPANY PRINT SYSTEM SRL
ANGAJEAZA
Pentru punctul de lucru din Arad

RESPONSABIL PRODUCTIE
RESPONSABIL CONTROL CALITATE
OPERATOR la masini cu control numeric automate sau manual in domeniul serigrafiei si inalta frecventa; cu cunostiinte mecanice si electronice

Cunostinta de limba italiana (vorbit si scris) constituie avantaj.

Se ofera:
- pachet salarial atractiv
- bonuri de masa
- transport gratuit

Va rugam sa trimiteti CV-urile la : cpsangajare@yahoo.com

Relatii la telefon dupa data de 24.08.2015 (de luni pana vineri intre orele 7:30-15:30)
Tel: **0260-656688 0260-656689**; Fax. **0260-656576**

(167839)

aradjob.ro

GARSONIERE

- **Cumpăr garsonieră,** apartament 1 cameră, banii jos, 0755.483.216, 0746.055.126. 117416
- **Vând garsonieră** cu balcon, Micălaca, etaj 2, 17.500 Eur, ☎0735.140.691. 187665

AP.1 CAMERĂ

- **Vând apartament** 1 cameră și dependințe, zona Vlaicu, 0357/425741; 0770.348.681. 157518

AP.2 CAMERE-ARAD

- **Cumpărăm apartament** 2- 3 camere, garsoniere. PLATA PE LOC!!! 0744.849.390. 842293
- **Cumpăr apartament** 2- 3 camere, plata pe loc, 0746.055.126, 0724.512.512. 117418
- **Persoană fizică** cumpăr apartament 2 camere cu banii jos!!! Ofer prețul corect. Fără agenții imobiliare, 0772.155.210. 989614

AP.3 CAMERE-ARAD

- **Vând apartament** 3 camere, Vlaicu, etaj 5, amenajat, 75 mp. Preț. 35.000 Eur/negociabil, ☎0741.158.777. 187901
- **Vând/ Închiriez** apartament 3 camere, Alfa, mobilat, utilat. Tel. 0745.907.177. 188568

AP.3 CAMERE-JUDEȚUL ARAD

- **Vând urgent** în Moneasa, apartament 3 camere, dependințe (balcon închis, termopan), 70 mp, parțial mobilat, garaj, 25.000 Eur, negociabil. Tel. 0740.064.705. 186812

CASE-ARAD

- **Vând casă** în Aradul- Nou, str. Stan Dragu 35, 4 camere, bucătărie, baie, garaj, grădină mare, toate utilitățile, total 1.440 mp, ☎0732.108.116. 188612
- **Vând casă,** 3 camere, central, str. Bariţiu nr.4, singur în curte, 250 mp teren, amenajată, centrală pe gaz, 79.000 Eur. Tel. 0744.849.390. 178296

CASE-JUDEȚUL ARAD

- **Casă de** vânzare în Zăbrani, complet renovată, 4 camere, baie, bucătărie (mobila de bucătărie inclusă în preț). Preț 37.000 Eur ușor negociabil. Telefon 0755.636.396. 150090
- **Vând casă** familială în localitatea Cuvin. Tel. 0357/880889. 188546
- **Vând casă** în Horia nr.147, 1080 mp. Preț 35.000 Eur, ☎0740.064.254. 187734
- **Vând casă** în Păuliș, aproximativ 100 mp+anexe, 2000 mp grădină. Necesită renovare, 19.000 Eur/negociabil, ☎0758.978.096. 178445
- **Vând casă** veche în Curtici, strada Grăniceri, utilități la stradă, 1200 mp. Preț 17.000 euro negociabil. Tel. 0720.400.492. 169695
- **Vând casă** în Sânpaul, suprafața totală 1.500 mp, ☎0753.778.228, 0740.933.287. 188512
- **Vând în** comuna Dorobanți casă modestă cu grădină, aproape de ștrand. Informații: 0751.295.607. 187023

TERENURI JUDEȚ

- **Vând teren** intravilan, localitatea Horia, 500 mp, 3.600 Eur, ☎0743.325.339. 158558

DECESE

O inimă bună a încetat să bată, un suflet nobil s-a ridicat la cer şi pleacă de lângă noi, dar mai aproape de Dumnezeu. Un ultim omagiu, o lacrimă şi o floare pentru fiinţa dragă care a fost

GROZAV ROZALIA

plecată dintre noi la vârsta de 71 ani.

Dumnezeu să o odihnească în pace! Slujba de înmormântare va avea loc astăzi, 19 august 2015, de la capela Cimitirului Eternitatea (UTA).

Fiica Elena cu nepotul Ovidiu din Austria, fiul Lucian cu soţia Diana şi nepoţii Medeea şi Noris şi mama Iosana din Ucuriş, jud. Bihor, în veci îndureraţi

---

Cu durere şi tristeţe în suflete anunţăm decesul tatălui şi bunicului nostru,

BLAJOVICI IOAN.

Dormi în pace suflet blând! Înmormântarea va avea loc joi, 20 august 2015, ora 13:00, la Cimitirul Eternitatea (UTA).

Puiu şi Lucian

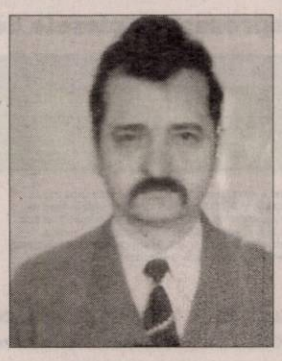

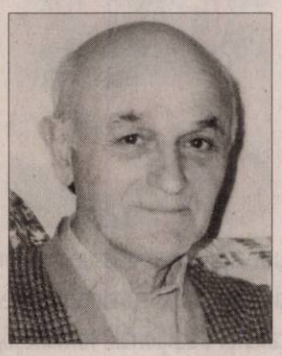

Cu adâncă durere în suflete anunţăm trecerea în veşnicie a celui care a fost iubitul nostru soţ, tată şi socru,

GÂRZI ŞOFRONIU

la vârsta de 80 ani.

Înmormântarea va avea joi, 20 august 2015, ora 14:00 de la Casa Funerară RSC situată pe str. Cocorilor nr. 27.

Familiile îndoliate Gârzi şi Pintilie

Cu sufletul îndurerat anunţăm trecerea în eternitate a celei care a fost soţie, mamă, bunică şi străbunică iubitoare,

IORGA IULIANA,

la vârsta de 75 ani.

Dumnezeu să te odihnească în pace! Înmormântarea va avea loc astăzi,19 august 2015, ora 15:00, la Cimitirul Pomenirea.

Soţul Mircea - Mihai, fiul Mircea, nepoţii Alexandra şi Mihnea, strănepotul David

---

Cu adâncă tristeţe în suflet anunţăm decesul, după o lungă suferinţă, a celui care a fost soţ şi tată,

IOVĂNUŢ MARCU.

Înmormântarea va avea loc astăzi, 19 august 2015, ora 13:00, la Cimitirul Eternitatea.

Soţia Maria şi familiile Braksai şi Olariu

Cu profundă tristeţe anunţăm încetarea din viaţă,

la vârsta de 70 de ani, a celei care a fost soţie, mamă, bunică şi străbunică,

ŢICA GHEORGHIŢA.

Dumnezeu s-o odihnească în pace! Înmormântarea va avea loc joi, 20 august 2015, orele 14:00 la Cimitirul din comuna Şagu.

Soţul îndoliat, Ţica Todor

Publicitate mică 0257/210.775

Cu durere în suflet, anunţăm decesul celui care a fost

BASISTA MIHAI.

Slujba de înmormântare va avea loc astăzi, 19 august 2015, la ora 13:00, la Cimitirul Pomenirea.

Familia Farcaş

CONDOLEANŢE

Un ultim omagiu din partea colegilor din cadrul sucursalei ACMRR din SRI Arad, în memoria celui care a fost

col (r) PRIBAC IOAN NICOLAIE.

Dumnezeu să-l odihnească în pace!

Suntem alături de prietenii noştri Florin şi Lucian, de mama lor Mariana Pribac, în aceste clipe de nemărginită durere pricinuite de decesul celui care a fost un bun tată şi soţ,

PRIBAC NICOLAIE.

Dumnezeu să-l odihnească în pace!

Lică, Erika şi Lavinia Ungureanu

Colegii de la Şcoala gimnazială „Mihai Eminescu" sunt alături de colega lor Pribac Hanelore la decesul socrului său. Sincere condoleanţe!

Rămânem cu amintiri şi durere în suflet când ne despărţim de cel care a fost prietenul nostru,

col.(r) PRIBAC NICOLAIE.

Suntem alături de familia îndoliată, împărtăşind pierderea soţului şi a tatălui. Dumnezeu să-l odihnească în pace!

Fam. Ungureanu Aurel

Cât ai trăit te-am iubit/ Cât vom trăi te vom plânge

BLAJOVICI IOAN.

Puiu şi Marina

Suntem alături de Puiu şi Marina la pierderea tatălui

BLAJOVICI IOAN

şi le transmitem condoleanţe.

Nepoata Ica şi soţul Viorel

Ne luăm rămas bun de la vecinul nostru, cel care a fost

PRIBAC NICOLAE.

Sincere condoleanţe familiei îndurerate!

Asociaţia de Proprietari Bl. H 8

Te-ai stins puţin câte puţin sub privirile noastre neputincioase plecând prea devreme dintre noi

GROZAV ROZALIA.

Te-am iubit prea mult şi te-am piedut. Azi nu mai eşti unde erai, dar vei fi întotdeauna în sufletele noastre. Dumnezeu să te odihnească în pace şi linişte!

Sora Florica Bibarţ cu soţul Ghiţă şi familia

Anunţurile de deces se publică GRATUIT!

Cu speranţa revederii în veşnicii ne despărţim, pentru o vreme, de cel care a fost tatăl nostru

GÂRZI ŞOFRONIU.

Iubiţii tăi copii Cristian şi Monica

Cu durere ne despărţim de tatăl nostru drag,

ŞOFRONUŢ GÂRZI

acum când şi-a luat zborul spre ceruri. Vei rămâne mereu în inimile noastre.

Daniela şi Mihai

Regretăm profund despărţirea de cel care a fost cuscrul nostru

GÂRZI ŞOFRONIU.

Suntem alături de copiii noştri Cristian şi Monica în aceste clipe grele când se despart de tatăl lor drag.

Familia Pucea

Ne despărţim cu multe regrete şi durere în suflet de cea care a fost draga noastră mamă şi bunică,

ŢICA GHEORGHIŢA.

Fiica Violeta, ginerele Nicolae, nepoţii Adrian şi Cosmina, Alexandru şi Alexandra şi strănepoata Maia

---

Regretăm profund dispariţia celei care a fost draga noastră mamă,

ŢICA GHEORGHIŢA.

Dumnezeu s-o ierte şi s-o odihnească în pace!

Fiica Nedelia şi ginerele Helmut

Cu inimile îndoliate, cu sufletele cernite, ne luăm rămas-bun de la cea care a fost draga noastră mamă şi bunică,

ŢICA GHEORGHIŢA.

Dumnezeu s-o ierte şi s-o odihnească în pace!

Fiica Felicia, ginerele Viorel, nepoţii Cosmin şi Alexandru

Ne despărţim cu multe regrete şi durere în suflete de cea care a fost draga noastră mătuşă,

ŢICA GHEORGHIŢA.

Dumnezeu s-o ierte şi s-o odihnească!

Nepoţii Călin, Olga, Antonia Cocsis

Regretăm profund dispariţia celei ce a fost a noastră mătuşă,

ŢICA GHEORGHIŢA.

Dumnezeu s-o ierte şi s-o odihnească! Suntem alături în aceste momente dureroase de familia îndurerată.

Nepoţii Călina, Luciano

Publicitate 0257/280.904

SERVICII FUNERARE

RSC **CASĂ FUNERARĂ**
str. **COCORILOR** nr. **27**
(între cimitirele **Eternitatea** şi **Pomenirea**)

OFERĂ:
- **GRATUIT SĂLI DE PRIVEGHI** (capele).
- **SĂLI PENTRU POMENI**, cu meniu la alegerea clientului.
- **SICRIE** şi **RESPETE** produse de firma noastră, la **PREŢ REDUS**.
- **GRATUIT** pregătim dosarul pentru ridicarea ajutorului de înmormântare.

tel. 0728 690 120 / 0728 690 121
www.casafunerara-arad.ro (795467)

CITR

CITR GROUP

Subscrisa **CITR FILIALA TIMIŞ SPRL,** în calitate de lichidator judiciar, organizează licitaţie publică cu strigare, pentru valorificarea următoarelor active:

Descriere Activ	Valoare euro fără TVA
Activul 4 „Proprietatea Imobiliara – Teren Intravilan Ineu" Imobil situat în Ineu, Calea Aradului, Jud. Arad. Terenul este în suprafaţă de 5.193 mp., identificat cu CF nr. 300499 Ineu.	149.570
Activul 11 „Proprietatea Imobiliara – Teren Intravilan Oradea" Imobil situat în Calea Clujului, Oradea, zona periferică. Terenul este în suprafaţă de 8.000 mp., identificat cu CF nr. 161986 Oradea.	114.000
TOTAL	**263.570**

Notă: cu privire la regimul TVA se vor aplica prevederile legale în vigoare.

**Listele cu componenţa activelor se pot obţine de la lichidatorul judiciar.*

Licitaţia va avea loc în data de **27.08.2015 ora 14:00**, la adresa str. Dr. Ion Georgescu, Nr. 4A, Arad, jud. Arad. În cazul neadjudecării bunurilor la prima licitaţie se va organiza o nouă licitaţie în data de **10.09.2015** la aceeaşi oră şi locaţie, în aceleaşi condiţii.

Descriere Activ	Valoare euro fără TVA
Activul 1 „Proprietatea imobiliara Zimandului – Teren Intravilan Arad" Imobil situat în Arad, Calea Zimandului, nr. 1, ieşire spre Oradea, identificat cu CF nr. 308946 Arad.	277.366
TOTAL	**277.366**

Notă: cu privire la regimul TVA se vor aplica prevederile legale în vigoare.

**Listele cu componenţa activelor se pot obţine de la lichidatorul judiciar.*

Licitaţia va avea loc în **27.08.2015 ora 14:00**, la adresa str. Dr. Ion Georgescu, Nr. 4A, Arad, jud. Arad. În cazul neadjudecării bunurilor la prima licitaţie se vor organiza noi licitaţii în data de **03.09.2015,** respectiv **10.09.2015** la aceeaşi oră şi locaţie, în aceleaşi condiţii.

Caietele de sarcini pentru activele scoase la licitaţie pot fi achiziţionate de la adresa str. Dr. Ion Georgescu, Nr. 4A, Arad, jud. Arad, iar documentaţia de înscriere şi garanţia de participare la licitaţie vor trebui depuse cel târziu cu o zi lucrătoare (24 de ore) înaintea desfăşurării licitaţiei la aceeaşi locaţie. Preţul unui caiet de sarcini este: pentru Activul 1 - 600 lei plus TVA, Activele 4,11 – 400 lei plus TVA. Condiţiile pe care trebuie să le îndeplinească ofertanţii pentru participarea la licitaţie, sunt precizate în Regulamentul cuprinzând instrucţiunile de desfăşurare a licitaţiei, care este anexă la Caietul de sarcini. Informaţii suplimentare se pot obţine la telefon: 0744.530.649, e-mail: adrian.pintea@citr.ro

(188522)

IMOBILE CHIRII

- **Închiriez apartament** 1 cameră, ultracentral mobilat şi utilat cu aparatură electrocasnică, 100 Eur/lună. Tel.0720.416.167. 178292
- **Închiriez apartament** 3 camere, Romanilor, etaj 2, amenajat, mobilat, utilat, 180 Eur. Tel. 0733.671.568. 180393
- **Închiriez apartament** 2 camere, decomandat, etaj 3, mobilat, B- dul Revoluţiei, zona Gării, ☎0721.979.092. 188541
- **Închiriez apartament** la casă, Pârneava. Tel. 0727.122.361. 188548
- **Închiriez camere** pentru echipe de muncitori (firme). Preţ de la 6 lei/persoană/zi. Tel. 0744.248.484. 148227
- **Închiriez casă,** zona Intim, lângă Spitalul Judeţean, ideal pentru studenţi. Preţ 370 Eur. Tel. 0724.782.776. 178436
- **Închiriez garsonieră** pe Bujteni, etaj 1, mobilată. Tel. 0730.196.546. 179407
- **Închiriez garsonieră** mobilată, gaz, satelit, maşină spălat, aer condiţionat, ☎0751.382.017. 187871
- **Caut casă** la periferie (Gai) pentru ţinut animale, poate fi şi până la 20 km de Arad, urgent! Tel. 0755.330.248, 0726.475.198. 188550
- **Dau în** chirie garsonieră mobilată, zona UTA. Tel. 0357/435176, 0742.286.525. 178423
- **Dau în** chirie locuinţă modestă, nemobilată, Pârneava. Telefon 0257/285696, 0722.823.766. 179016
- **Primesc fată** în gazdă, zona Vlaicu. Tel. 0745.801.854. 187689
- **Închiriez casă** cu etaj (310 mp), zonă centrală. Ideal sediu firmă. Tel: 0722.293738. 178297
- **Profesoară, primesc** în gazdă o elevă, central. Tel. 0743.872.908. 179069

OFERTE LOCURI DE MUNCĂ

- **Angajăm şofer** distribuitor cu experienţă pentru judeţul Arad. Tel. 0760.667.205.
- **Angajăm şofer** profesionist transport intern şi extern. Telefon 0741.771.935, 0788.602.555.
- **Angajăm şofer** profesionist pentru transport mărfuri local. Tel. 0371.353.905. 187709
- **Angajăm şofer** tir intern şi internaţional, cu experienţă. Tel. 0745.059.555.
- **Angajăm şoferi** cu atestat transport marfă internaţional tur- retur, ☎0726.108.808.
- **Angajăm şoferi** distribuţie naţională pe maşini frigorifice 20 tone, ☎0749.162.963. 186867
- **Angajăm absolventă** studii superioare pentru contabilitate primară. CV e- mail: im@migarad.ro
- **Angajăm agenţi** sau şoferi distribuţie pâine, zona Fortuna. Tel. 0744.236.146. 182723
- **Hotel 3 stele stele din municipu angajează cameristă. Tel: 0744.608.032.**
- **Angajăm casier** şi lucrător comercial. Condiţii avantajoase. Relaţii tel. 0751.070.727.
- **Angajăm confecţionere** experienţă maşini liniare. bonuri, bonus, transport, ☎0727.751.440, 0257/214620.
- **Angajăm femei** spălat veselă pentru evenimente, 0729.898.897, după ora 16:00.
- **Angajăm instalatori,** electricieni, lăcătuşi din Arad (alte judeţe). Tel. 0723.668.668.
- **Angajăm manipulant** şi reprezentant vânzări. Tel. 0257/282.830. CV- uri: office@profilco- romania.ro
- **Angajăm mecanici** agricoli şi tractorişti în Arad. Telefon 0788.627.921, 0788.602.555.
- **Angajăm muncitor** platou benzinărie şi ajutor bucătar. Tel. 0728.324.951, 0372.866.263.
- **Angajăm muncitori** în construcţii: dulgheri, zidari, finisori. Tel. 0734.696.591. 188553
- **Angajăm personal** pentru fast- food, bucătărie- vânzare, ☎0744.828.934.
- **Angajăm personal** secretariat, femei. Tel. 0768.554.248.
- **Angajăm tâmplar** pal. Salar avantajos. Relaţii la tel. 0721.328.791.
- **Angajăm vânzătoare** la fast- food. Tel. 0742.217.038, 0745.675.248.
- **Angajez şofer** de tir pentru internaţional, la contract. Tel. 0745.144.455.
- **Angajez şofer** tir România- Italia- România, ADR+ atestate, ☎0744.621.811. 184409
- **SC angajează** şoferi C+E pentru comunitate. Inf. tel. 0257/274461

COMEMORĂRI

Astăzi se împlineşte un an de când inima lui

ROZA REMUS

din Curtici

a încetat să mai bată,

la vârsta de 41 de ani.

Ne e tare dor de tine, te iubim, te plângem mereu şi nu te vom uita cât vom trăi. Dumnezeu să te ierte şi să te odihnească în pace!

Familia

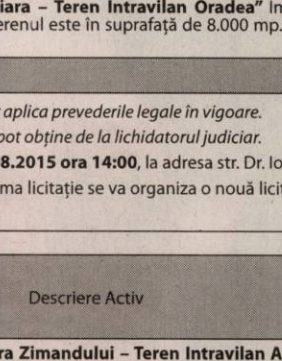

Au trecut 3 ani de lacrimi şi durere de când ai plecat dintre noi cea care ai fost soţie, mamă şi bunică,

MIHĂICUŢA MARIA.

Deşi eşti departe de noi şi aproape de Dumnezeu te vom iubi mereu şi îţi vom păstra veşnic amintirea!

Soţul Petru, fiul Nelu şi nepoatele Anca şi Simona

A trecut un an de când m-am despărţit de iubita mea fiică,

ALINA IOANA VASILESCU.

Parastasul, duminică, 23 august, ora 13,00 la Cimitirul Grădişte.

Mama

Se împlinesc 6 luni de la moartea scumpei noastre mamă şi soţie,

BĂTRÎN MARIA.

Parastasul de pomenire va avea loc duminică, 23 august 2015, ora 13:00 la Biserica Sfinţilor Petru şi Pavel din incinta Cimitirului Pomenirea. Te vom plânge mereu.

Soţul Nelu, fiul Cantemir

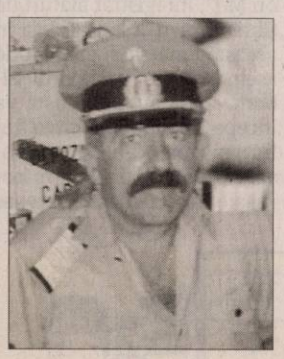

Retrăim aceleiaşi clipe de durere la împlinirea a 5 ani de când ai plecat la Tatăl Ceresc, lăsându-ne trişti şi singuri scumpul şi iubitul nostru soţ, tată şi bunic,

plt. adj. şef (rez)

CIOCAN IOAN.

O dată cu plecarea sa s-a stins în noi puterea de-a zâmbi, ne hrănim cu lacrimi căci ne-au rămas doar amintiri ce nu se vor uita nicicând. Dumnezeu să te aibă în grijă şi să-ţi vegheze somnul de veci!

Familia

GHENAU TRADE

- gama larga de nuante si modele
- plasa fixa antiinsecte gratis
- transport si montaj gratuit
- sticla termopan 4 anotimpuri

REHAU

Ferestre si usi din profile PVC

ARAD,

Calea Aurel Vlaicu nr. 159 - 161

☎ 0769-048-018; 0257-260-042

(138017)

- **Restaurant hotel** 3 stele angajează bucătar pentru restaurant, salarizare motivantă. Informaţii tel: 0744.608.032.
- **Angajez şoferi** cu experienţă pentru trafic internaţional (20 tone), ☎0744.566.424. 187009
- **Angajez menajeră** 4 ore/zi, nefumătoare, fără bărbat, gătit+ curăţenie, ☎0357/804685.
- **Angajez stivuitorist** cu experienţă. Tel. 0744.566.424.
- **Angajez vulcanizator** auto cu sau fără experienţă. Tel. 0746.538.480.
- **Benzinărie angajează** lucrător comercial, bucătar, barman. Tel. 0372.784.881, 0748.155.265, 0740.610.226.
- **Cafenea angajează** ospătară. Salar atractiv, program fix. Tel. 0741.526.697. 185338
- **Companie austriacă** angajează şoferi cu experienţă (C+E). Telefon 0732.717.290. 186877
- **Firmă construcţii,** Arad, angajează meseriaşi cu permis categoria B, ☎0722.528.181.
- **Hotel Phoenix** angajează: operator spălătorie rufe, cameristă, ajutor bucătar. Tel. 0724.301.508.
- **Hotel 3** stele, Micălaca, angajează cameristă. Salarizare motivantă, ☎0744.767.777.
- **S.C. angajează** manipulanţi marfă pentru depozit legume- fructe. Tel. 0733.992.025.
- **S.C. angajează** muncitori tâmplărie PVC, aluminiu, cu experienţă. Tel. 0752.246.700.
- **Societate angajează** vânzătoare magazin alimentar. Informaţii la 0757.221.698. 186864
- **Societate comercială** selectează şoferi profesionişti autobasculantă. Tel. 0735.874.722.
- **Societate comercială** angajează: mecanic de întreţinere, bucătar, ospătar. Informaţii: 0720.253.398.

CONSTRUCŢII

- **Acasă aduc** balast, nisip, car moloz etc., 2- 20 mc, 0745.036.969. 168713
- **Aduc acasă** balast, nisip, sort, pământ, ridic moloz, 0747.206.371. 160456
- **Aduc balast,** nisip, sorturi, lemne, ridic moloz, mraniţă, ☎0754.772.222. 178433

CAMIOANE

- **Vând Iveco,** Euro Star, an fabricaţie 2000, motor 440 cp , în stare bună de funcţionare, 12.500 Eur negociabil, ansamblu! Telefon 0744.183.808. 180356

ELECTRONIC PLUS

- **Vindem/Reparăm electrocasnice** second, frigorifice, maşini spălat, uscătoare, aragaze, electrice, televizoare, anvelope, vitrine comerciale, termopane. Reducere pentru schimb, rate, Lipova. Tel. 0744.796.542. 830997

MOBIDOM

- **Vând dormitor** cu saltele, canapea, colţar, Germania. Tel. 0753.646.115. 187728

COTTA

SC COTTA INTERNATIONAL SRL

angajeaza pentru fabrica din Arad:

TAPIŢERI CALIFICAŢI
TINERI ABSOLVENŢI
de şcoala profesională şi liceu în vederea calificării în meseria de TAPIŢER.

Responsabilităţi:
- Realizarea producţiei planificate în timpul cerut şi la standardele de calitate impuse
- Respectarea instrucţiunilor de lucru referitoare la tehnologia de execuţie.

Cerinţe:
- Seriozitate şi responsabilitate.
- Şcoala profesională sau liceu
- Disponibilitate pentru program prelungit
- Munca în echipă

SC COTTA INTERNAŢIONAL SRL OFERĂ:
- Salarizare atractiva (acord individual)
- Tichete de masa din prima zi de lucru
- Conditii deosebite de munca
- Bonusuri la realizatul in acord individual
- Spor de fidelitate
- Transport gratuit pe raza orasului Arad

Cei interesaţi sunt rugaţi să se prezinte la sediul societăţii din Arad, str. Bicaz 1-5 (intrarea din Aleea Muncii), zilnic între orele 9:00 -15:00.

(1768 - H 188529)

SC. MIGE PROD S.R.L. din Fantanele,ARAD

Angajeaza:

- **TÂMPLARI**
- **MUNCITORI necalificati pentru montat si cartonat schelete pentru mobila tapitata**

Se ofera:

- salar atractiv; tichete de masa; transport din Arad.

Informatii la telefon **0257 456 100**

(188795)

SC PAB ROMANIA SRL

angajeaza:

Sofer profesionist cu atestat

Informatii la telefon: **0748 - 114048**, intre orele 09.00 – 17.00.

(156565)

Firma de curăţenie,

angajăm personal

pentru curăţenie în magazinul Bricostore

Salariul avantajos.

Tel: **0370.711.838**

(187899)

Tamaduitoarea Valerica vine acum in ajutorul dvs cu leacuri sfintite pentru impreunari, despartiri, spor in afaceri, rezolva orice problema prin telefon.

Sunati acum: 0744866782

(179097)

ANIMALE-PĂSĂRI DOMESTICE

- **Cumpăr vaci** slabe, grase lipsă calciu pentru abator. Tel. 0745.505.122. 180243
- **Vând oi** ţigăi. Telefon 0721.982.470. 180229
- **Vând tăuraş** bâltat austriac, de opt săptămâni. Tel. 0742.143.379. 179408
- **Vând 100** oi ţurcane, 150 capre de Banat, ☎0733.624.194, 0744.562.224. 179412
- **Vând 2** căţei Ciobănesc de Bucovina, de opt săptămâni, ☎0751.654.647. 179406

- **Găsit în** centru femelă beagle în jur de 5- 6 ani, nu avea lesă/zgardă, are microcip dar nu este înregistrat. Până mâine după-masă am unde să îl ţin. Căutăm stăpânul!!! Tel. 0733.783.107. 188562

DIVERSE

- **Închiriez trăsuri** pentru evenimente festive. Tel. 0743.923.077. 180421
- **Cumpăr coarne** cerb, 4 vaci abator, videa, cositor, nichel, caroserii. Telefon 0741.134.368. 187667
- **Cumpăr fier** vechi, neferoase, coarne de cerb, cositor, baloţi lucernă, pene vechi şi noi, ☎0746.414.369. 185826
- **Cumpăr pene** noi, vechi, coarne cerb. Tel. 0748.912.117. 187666
- **Vând aparat** foto SONY folosit foarte puţin, configuraţie originală, în stare excelentă de funcţionare, rezoluţie efectivă de 6.0 megapixels, Zoom optic 12x. Toate accesoriile preţ 500 lei. Telefon 0723.597.561. 168678
- **Vând cazane** ţuică, diferite mărimi, preţ avantajos. Telefon 0744.133.862. 180392
- **Vând Laptop** second ideal pentru începători sau copii. Foarte bun pentru zapping pe internet, facebook, joculeţe simple, uz didactic, tester service auto. Model: Acer TravelMate 5320, Memorie: 1 GB RAM, preţ 100 euro. Telefon 0723.597.561. 168722
- **Vând motoare** electrice 3 faze, maşini spălat automate Indesit, maşină cusut nasturi sau schimb cu triploc, aparat spălat (Ghibli), 4 jenţi tablă Opel- Suzuki 4 1/2 Jx14, butelii aragaz, cuptor gătit cu halogen, ☎0755.887.256. 187024
- **Vând pianină** stare bună, trandafiri japonezi şi plantă apartament mare, Yuka. Tel. 0747.819.615. 187008
- **Vândşuncă de** casă, porc crescut natural. Tel. 0753.472.869. 186819

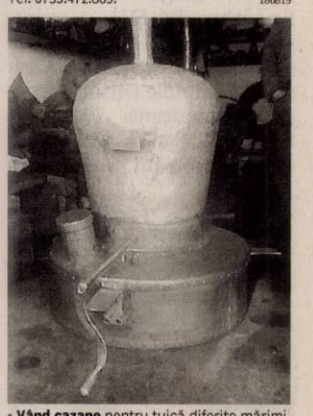

- **Vând cazane** pentru ţuică diferite mărimi, căldări magiun, ☎0755.221.641, ☎0746.549.644. 170742

Mica publicitate: 0257/210.775

O carte magică de adormit copii FOTO: FAN

Adoarme magic copiii

LONDRA. Cartea intitulată „The Rabbit Who Wants to Fall Asleep" a devenit repede best-seller pe Amazon, motivul fiind faptul că părinții au constatat că cei mici adorm repede la lectura de seară. „Magic" este termenul folosit de părinți pentru a caracteriza cartea lui Carl-Johan Forssen Ehrlin, psiholog și lingvist suedez care recurge la tehnici care îi ajută pe cei mici să se relaxeze și în final să adoarmă. Cartea de buzunar de 28 de pagini este prima carte publicată direct pe Amazon care ajunge best-seller pe platforma de comerț online. Părinților li se recomandă ca în timpul lecturii să caște copios, să insiste pe anumite cuvinte și să citească cu voce joasă și liniștită. Potrivit lui Forssen Ehrlin, este vorba de echivalentul verbal al „legănatului bebelușului până când adoarme". Potrivit autorului, cartea le permite copiilor să facă parte cu adevărat din poveste și să adoarmă în același timp cu personajul principal, iepurașul. „The Rabbit Who Wants To Fall Asleep" a fost deja tradusă în șapte limbi.

SURSA: AGERPRES

Recompensat pentru carieră

BERNA. Regizorul rus Nikita Mihalkov, câștigător al unui Oscar pentru filmul „Burnt By The Sun", a fost recompensat la Festivalul internațional de Film de la Locarno pentru întreaga sa carieră în slujba cinematografiei mondiale cu premiul criticii, scrie UPI.com. „Festivalul internațional de Film de la Locarno este unul dintre festivalurile de top ale cinematografiei mondiale și are o istorie lungă și apreciată. Sunt extrem de fericit că acest festival mi-a acordat un premiu special", a transmis regizorul de 69 de ani. **SURSA: AGERPRES**

Identificați prin teste ADN

MADRID. Orașul spaniol Tarragona a anunțat luni că intenționează să efectueze teste ADN pe excrementele de câine pentru a identifica proprietarii care nu curăță după credincioșii lor prieteni. Primăria, care a inventariat circa 2.800 de câini, urmează să colaboreze cu o universitate locală pentru a realiza o bază de date ADN ale patrupezilor. Testele ar putea fi utilizate la identificarea stăpânilor câinilor care nu strâng excrementele după animalele lor, a declarat Cadena Ser Ivana Martinez, consilier municipal. **SURSA: AGERPRES**

Mamă cu trei pui
Rotem, o „pisică de nisip" de la Safari Ark Zoo din Tel Aviv, a născut trei pui în urmă cu trei săptămâni. FOTO: EPA

Cel mai longeviv veteran

WASHINGTON. Emma Didlake, cea mai longevivă veterană de război din SUA, a murit duminică la 110 ani, la o lună după întâlnirea la Casa Albă cu președintele Obama, scrie presa americană. Președintele SUA, Barack Obama, a deplâns într-un comunicat moartea lui Didlake, afro-americană care s-a alăturat Corpului Auxiliar de Femei al Armatei, în 1943, și pe care a primit-o în Biroul Oval la 17 iulie. „Emma Didlake și-a servit țara cu distincție și onoare, a fost o adevărată pionieră pentru generațiile de americani care și-au sacrificat viața pentru patrie", a spus luni Obama. Didlake a fost una dintre cele circa 150.000 de femei care s-au alăturat Corpului Auxiliar de Femei al armatei SUA, angajate în activități de sprijin al trupelor în cel de-al Doilea Război Mondial (1939-1945). După moartea lui Didlake, cel mai vârstnic veteran de război din SUA este Richard Overton, în vârstă de 109 ani, născut în Texas în 1906.

Emma Didlake FOTO: EPA

SURSA: AGERPRES

Protest contra Trump

WASHINGTON. Panameza Justine Pasek, aleasă Miss Univers în 2002, a refuzat să facă parte din juriul concursului Miss USA, în semn de protest față de declarațiile magnatului american Donald Trump împotriva imigranților mexicani, scrie presa locală. Panameza Justine Pasek, care locuiește în prezent în Los Angeles și este singura panameză care a obținut titlul de Miss Univers, a spus că „nu este momentul" să participe la concursul de selecție a Miss USA, făcând clar aluzie la declarațiile incendiare ale lui Trump. Magnatul american a făcut niște declarații controversate împotriva imigranților mexicani, în 16 iunie, când și-a anunțat intenția de candida la Casa Albă la viitoarele alegeri prezidențiale și a propus să fie ridicat un zid între Mexic și SUA. „Mexicul ne trimite oameni, dar nu cei mai buni. Trimite oameni cu probleme... Aduc droguri, crimă și violuri. Probabil că mai sunt și buni printre ei", a declarat Trump, magnat imobiliar și deținător al drepturilor concursului Miss USA și Miss Univers. **SURSA: AGERPRES**

Justine Pasek FOTO: EPA

Prima floare din lume

MADRID. Rămășițele fosilizate ale unei străvechi plante acvatice, considerată „prima floare din lume", au fost descoperite recent în Spania și ar putea oferi oamenilor de știință o soluție eficientă împotriva problemelor actuale ce vizează polenizarea, asociate cu declinul constant al populației de albine. Potrivit The Guardian, acea plantă, care datează din perioada cretacicului, este considerată de oamenii de știință drept cea mai veche plantă cu inflorescență de pe Terra. Noile analize efectuate pe rămășițele fosilizate ale acestei plante arată că planta are o vechime de aproximativ 130 milioane de ani, ceea ce înseamnă că a fost „contemporană" cu dinozaurii cu pene. Această plantă acvatică străveche, Montsechia vidalii, seamănă cu specia modernă Ceratophyllum demersum - folosită în mod frecvent pentru a popula acvariile. **SURSA: MEDIAFAX**

Planta străveche FOTO: FAN

Denisa
Născută în zodia Gemeni, este pasionată de muzică.
www.aradon.ro
Mai multe poze cu Denisa

Armata ajută pompierii

Soldații americani vor ajuta la stingerea incendiilor de vegetație din vestul Statelor Unite.

LOS ANGELES. Pompierii americani au cerut ajutorul soldaților pentru a stinge incendiile de vegetație care afectează peste 4.000 de kilometri pătrați de teren în California și alte state din vestul SUA. Pentagonul a anunțat că va trimite 200 de soldați pentru a ajuta la stingerea unui incendiu din statul Washington. Aceasta este prima dată după 2006 când Centrul național antiincendiu (NIFC) solicită ajutorul armatei americane pentru stingerea incendiilor. Aproximativ 440 de soldați ai Gărzii Naționale din California și membri ai forțelor aeriene au fost mobilizați pentru a ajuta Departamentul forestier și de protecție antiincendiu să lupte împotriva incendiilor din statul american, a declarat căpitanul Jeff Davis, un purtător de cuvânt al Pentagonului. Departamentele locale de pompieri sunt suprasolicitate de unul dintre cele mai grave sezoane de incendii, până în prezent peste 28.000 de kilometri pătrați de vegetație fiind mistuiți de flăcări anul acesta la nivelul întregii țări. Mai mult de 95 de incendii de amploare se înregistrează în prezent în 11 state americane, cele mai multe în vest (California, Colorado, Idaho, Montana, Nevada, Oregon și Washington), potrivit NIFC. La 13 august, autoritățile americane au ridicat alerta de incendiu din țară la nivelul 5, cel mai înalt, iar NIFC a anunțat că se așteaptă ca vremea favorabilă incendiilor să continue alte câteva săptămâni. **SURSA: MEDIAFAX**

Incendiu lângă Clearlake, California FOTO: EPA

Album nou cu Rita Ora

WASHINGTON. Cunoscuta cântăreață Rita Ora, născută la Priștina și extrem de populară în Marea Britanie, va lansa cel de-al doilea album înregistrat în studio spre sfârșitul lunii septembrie, scrie UPI.com. „Am terminat de înregistrat întreg albumul", a declarat artista de 24 de ani duminică, la gala Teen Choice Awards, acordate de rețeaua americană de televiziune Fox. „Sunt bucuroasă, albumul va fi lansat la sfârșitul lunii septembrie", a spus Ora, adăugând că single-ul „Body on Me", înregistrat alături de Chris Brown și lansat deja în această lună, va fi prezent de asemenea pe următorul album. În 25 august artista va începe la San Francisco un turneu american de promovare a pieselor de pe următorul album. **SURSA: AGERPRES**

Rita Ora FOTO: EPA

Un nou pentagon neregulat

WASHINGTON. Trei matematicieni americani de la Universitatea Washington au făcut istorie în matematică, anunțând recent că au descoperit un nou tip de pentagon neregulat. Atunci când aceste figuri geometrice sunt așezate una lângă alta, datorită formei lor speciale, pot să acopere orice suprafață fără să se suprapună și fără să lase spații libere în interiorul suprafeței respective. Este vorba de un nou tip de „mozaicare pentagonală", iar noua formă descoperită de ei reprezintă cel de-al 15-lea tip de pentagon neregulat care este capabil de o astfel de performanță. În universul științific, noua descoperire matematică echivalează cu identificarea unei noi particule atomice.

FONDAT 1989, APARE LA ARAD, TEL. 0257/281.802, E-MAIL: REDACTIA.JURNALARADEAN@RUSSMEDIA.RO; PUBLICITATE.JURNALARADEAN@RUSSMEDIA.RO

JURNAL ARĂDEAN

o marcă russmedia

Alice Cociuba, una dintre fotbalistele Ineului

PAGINA 7

Dietă ideală pentru reglarea tiroidei

PAGINA 8

JOI
20 AUGUST 2015
ANUL XXVII, NR. 7391
12 PAGINI - 1,50 LEI

20° Temperaturile se vor situa între 14 şi 20 grade. Vântul va sufla cu 9 km/h.

DIMINEAŢA | AMIAZA | SEARA

Ioţcu pregătea noi „tunuri”

Sursele noastre spun că preşedintele CJA, Nicolae Ioţcu, pregătea noi achiziţii şi aştepta noi comisioane de la Medicare Technics.

ARAD. Noi licitaţii trucate şi achiziţii directe de aparatură medicală urmau să fie organizate de Nicolae Ioţcu, preşedintele Consiliului Judeţean Arad (CJA), în colaborare cu Alin Pătraşcu, administratorul societăţii Medicare Technics. Sursele noastre ne-au informat asupra faptului că o altă licitaţie care în prezent se află în desfăşurare devenise ţinta celor de la firma de comercializare a aparaturii medicale. „În jurul orelor 19:30, la domiciliul martorului Drăgan Cristian a ajuns inculpatul Pătraşcu Alin Mircea, cei doi discutând până în jurul orelor 21.00 despre oferta depusă la data de 08.06.2015 în procedura de licitaţie organizată de Consiliul Judeţean Arad, privind achiziţia de echipamente medicale pentru Spitalul Clinic Judeţean de Urgenţă Arad în valoare de circa 17.000.000 lei. De asemenea, cei doi au discutat şi despre oferta depusă în cadrul aceleiaşi proceduri de către o firmă concurentă - S.C.EUROMedica INC Group S.R.L. - şi despre posibilitatea anulării procedurii, soluţie agreată de către reprezentantul S.C. Medicare Technics S.A., pentru întocmirea unei noi documentaţii de atribuire a contractului de achiziţie publică care să avantajeze ofertantul”, spun sursele noastre. Este vorba despre achiziţia de aparatură medicală pentru dotarea ambulatoriului Spitalului Judeţean care, în prezent, se află în modernizare. Ulterior, în 9 iulie, Drăgan s-a deplasat la Bucureşti în interes de serviciu, moment în care a fost contactat de Pătraşcu. /P.6

Tramvaie blocate de o şoferiţă grăbită

Întâmplare cu repetiţie în parcarea improvizată în zona liniilor de tramvai din faţa Palatului Administrativ. Miercuri, în jurul orei 13.00, o şoferiţă grăbită şi-a lăsat maşina mult prea aproape de una dintre linii, blocând circulaţia tramvaielor preţ de 15 minute. Şase tramvaie, în frunte cu un Imperio, s-au adunat pe sensul de mers spre teatru. Spre disperarea călătorilor şi a celorlalţi participanţi la tarfic. /P.5 FOTO: VALENTIN GORAN

Pe centru, la târg FOTO: D.D.

Circulaţie închisă. Începe Târgul!

ARAD. De aseară, de la ora 20.00, s-a închis accesul autovehiculelor pe Bulevardul Revoluţiei, între teatru şi primărie. Astăzi se amenajează zona, iar mâine, la ora 10.00, se deschide Târgul Estival. /P.5

Înşelăciuni şi evaziuni fiscale

ARAD. Un dosar de evaziune fiscală - cu un prejudiciu de peste 66.970 de lei - şi un altul de instigare la înşelăciune în formă continuată şi fals în înscrisuri sub semnătură privată în formă continuată au ajuns pe mâna judecătorilor. /P.6

Marian Toader FOTO: JA

Primarul nu mai vrea control judiciar

ARAD. Primarul din Zăbrani, Marian Toader a atacat măsura controlului judiciar impus de judecători, dar mai are de aşteptat până să primească o soluţie pentru că judecătorii şi-au declinat competenţa. /P.5

Produse îndrăgite

Cele mai iubite produse comandate de la lanţul de fast food McDonalds.

9 771220 748041 15063

Medicii arădeni, de acord cu fiscalizarea „atenţiilor”

Dar numai ca soluţie provizorie, până când „guvernul va binevoi să majoreze salariile”.

ARAD. „Atenţiile” pe care medicii le primesc din partea pacienţilor ar putea fi legalizate. Săptămâna aceasta, premierul Victor Ponta a anunţat intenţia elaborării unui proiect de lege care să elimine răspunderea penală a personalului din sistemul sanitar în cazul în care contribuţiile primite de la pacienţi nu sunt condiţionate, sunt oferite posttratament şi sunt fiscalizate.

Deşi Alianţa medicilor, creată pe Facebook, critică intenţia Guvernului de a legaliza „atenţiile” de la pacienţi, medicii arădeni par a fi de acord cu o astfel de măsură. Dr. Titus Ududec, preşedintele Colegiului Medicilor Arad, subliniază: „În principiu, susţinem fiscalizarea atenţiilor; nu suntem de acord să se primească şi să nu fie declarate. Ar fi mult mai normal să existe o salarizare corespunzătoare şi nu să se primească foloase. Dar, având în vederea situaţia corpului medical din România, având în vedere proasta salarizare, rămâne această variantă, a fiscalizării «atenţiilor» până guvernul va binevoi să majoreze salariile medicilor astfel încât să nu aibă astfel de nevoi venite din altă parte”. JA-D.D.

Profesorii ameninţă cu proteste

ARAD. Anunţul legat de majorarea salariilor în sănătate a dus la atenţionări din partea sindicaliştilor din învăţământ.

La fel ca şi sănătatea şi educaţia este considerat un domeniu strategic pentru care trebuie alocate fonduri mai mari pentru salarii. În acest moment un profesor debutant primeşte în mână 780 lei, mult prea puţin pentru o meserie care implică o responsabilitate pe termen lung. /P.5

Gata de proteste FOTO: FAN

Accident mortal la Căpruţa

În noaptea de marţi spre miercuri, în jurul orei 1.00, la intrare în localitatea Căpruţa, un bărbat în vârstă de 44 de ani, care conducea un autoturism a decedat după ce o autoutilitară a pătruns pe sensul lui de mers şi l-a izbit puternic. În urma producerii accidentului, traficul rutier a fost blocat pe ambele sensuri de mers, circulaţia fiind îngreunată până spre dimineaţă. /P.6

FOTO: A.G.

Floriţă Boloş FOTO: JA

Şpăgara Boloş a fost lăsată liberă

ARAD. Judecătoria Arad a decis să o libereze condiţionat pe Floriţă Boloş, judecătoarea şpăgară de la Judecătoria Ineu. Magistraţii au decis că aceasta a întrunit condiţiile pentru a fi eliberată din puşcărie. Decizia nu este, însă, definitivă. /P.5

S-au făcut numiri în fruntea şcolilor

ARAD. La 31 august toate detaşările au expirat şi, cum încă nu a fost organizat nici un concurs, detaşările pe funcţiile de conducere din unităţile de învăţământ au rămas la latitudinea ISJ. /P.3

Pericolul pândeşte în Parcul Europa

ARAD. Europa e posacă, fără viaţă şi devine un loc periculos pentru copii. Europa noastră din Arad, adică parcul „Europa” pare a fi încremenit într-o altă epocă. A fost un loc de joacă, acum e doar o amintire a acelui loc: scaune lipsă, hinte rupte, şuruburi ieşite în afară, vopsea scorojită, bănci vandalizate. /P.3

Pavel Piroş FOTO: JA

Nu se lasă şi mai vrea jucători

PÂNCOTA. Pavel Piroş a anunţat că lucrurile încep să intre în normalitate la Şoimii Pâncota. S-a mai plătit un salariu restant, stadionul nu are probleme cu omologarea, programul din campionat e bun. În plus, Piroş a spus că perioada de transferuri nu e terminată. /P.7

Remember: 20 august

1741 Exploratorul danez Vitus Bering a descoperit Alaska

1779 S-a născut chimistul şi mineralogul Jöns Jakob Berzelius, care a introdus notaţia elementelor chimice prin simboluri (d. 1848)

1827 S-a născut **Josef Strauss,** compozitor şi dirijor austriac (d. 1870)

1864 S-a născut Ionel I.C. Brătianu (d. 1927)

1871 S-a născut fiica regelui Carol I şi a Elisabetei, Maria, singurul copil al familiei regale; a încetat din viaţă de scarlatină la vârsta de 3 ani

1872 A încetat din viaţă scriitorul Dimitrie Bolintineanu (n. 1825)

1875 S-a născut istoricul Constantin Giurescu (d. 1918)

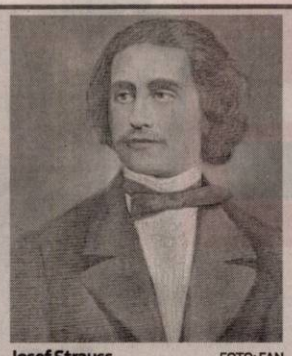

Josef Strauss FOTO: FAN

1901 S-a născut poetul Salvatore Quasimodo (d. 1968)

1920 S-a născut Zoe Dumitrescu Buşulenga, critic şi istoric literar (d. 2006)

1921 S-a născut scriitorul Zahu Pană (d. 2001)

1923 A murit compozitorul Alexis Catargi (n. 1876)

Întreruperi de curent

Vineri, 21 August 2015. În judeţ, h 8 – 17: Chisindia, Văsoaia, Păiuşeni; **h 8 - 17:** Sebiş, străzile Crişului, Morii, Oituz, Zărandului, Steluţei, Mimozei, Parcul Libertăţii, Victoriei; **h 8 – 17:** Gura Văii, Rostoci, Aciuţa, Pleşcuţa, Tălagiu, Bălţele.

Telefoane utile

☎ INFORMAŢII TELEFONICE: 118.932; ☎ ROBOT: 1958; ☎ APEL UNIC DE URGENŢĂ (SALVARE, POLIŢIE; Pompieri): 112; ☎ PRIMĂRIA MUNICIPIULUI ARAD: Program de relaţii cu publicul (camera 5) luni-vineri între orele 8-20. Tel.: 0257/284.744; tel. centrală: 0257/281.850; ☎ S.C. E.ON GAZ ROMÂNIA - Sucursala Arad - Dispecerat şi intervenţie telefon:0357/403.321; ☎ DERANJAMENTE CURENT ELECTRIC: 0257/929; ☎ INFORMAŢII CFR: 0257/231.777; ☎ PROTECŢIA CONSUMATORULUI: B-dul Revoluţiei, nr. 50. Telefon: 0257/257.049; ☎ POLIŢIA LOCALĂ: 0257/939.

Sudoku

REGULI:
În fiecare bloc sunt câteva cifre între 1 şi 9, stabilite dinainte. Acestea trebuie completate cu cifrele lipsă, în aşa fel încât fiecare număr să figureze o singură dată. De asemenea, cifrele de la 1 la 9 trebuie să figureze o singură dată atât pe rândurile orizontale cât şi pe coloanele verticale ale celor nouă blocuri luate împreună.

ÎNCEPĂTORI

				1				
1	9		3		7			4
	8	4		6		5		
		8	4	3		2		
	6				8			
	7	3	5			1		
	1			7	2	3		
						9		

AVANSAŢI

				3	7	6		
					2		8	
	2		1					9
	4			9				
				6			1	
3			4		1			5
		9	2				3	
		8	3	7				
	1			5		4	9	

Soluţiile jocurilor din numărul precedent:

ÎNCEPĂTORI

9	6	4	3	2	1	7	8	5
5	7	8	9	6	4	2	1	3
2	1	3	5	7	8	4	6	9
4	8	2	1	9	6	5	3	7
7	5	6	2	8	3	1	9	4
3	9	1	7	4	5	8	2	6
1	2	9	4	3	7	6	5	8
8	3	7	6	5	2	9	4	1
6	4	5	8	1	9	3	7	2

AVANSAŢI

3	1	9	4	2	8	6	7	5
5	7	2	6	1	3	8	4	9
8	6	4	7	5	9	2	1	3
1	2	8	3	6	5	7	9	4
7	9	5	1	8	4	3	6	2
6	4	3	2	9	7	1	5	8
2	3	7	9	4	6	5	8	1
9	8	1	5	7	2	4	3	6
4	5	6	8	3	1	9	2	7

UNDE MERGEM în Arad

Cinema

CINEMA CITY ATRIUM

- **Întors pe dos -3D, orele 14:00, 16:20**
- **Omul-furnică, orele 15:00, 17:30, 20:00**
- **Ted 2, orele 19:00**
- **Barbie în tabără de muzică 14:50, 16:40; 18:30**
- **Darul, orele 14:20, 20:10, 22:20**
- **Fantastic 4, orele 14:50, 17:10, 19:40, 22:00**
- **Lovitura de stânga, orele 13:20; 15:50; 18:20; 20:50, 22:20**
- **Coconut Micul dragon 3D, orele 13.00**
- **Magic Mike XXL, orele 20:30**
- **Minionii -3D, dublat, orele 14:10, 16:10**
- **Minionii -3D, ora 18:10**
- **Oraşe de hârtie, orele 14:40, 17:00; 19:20; 21:40**
- **Misiune: Imposibilă - Naţiunea secretă, orele 13:50, 16:40, 19:30, 22:10**
- **O tipă...dezastru, orele 16:30, 21:30**
- **Pixels. O aventură digitală -3D, orele 18:40, 21:00**
- **Self/less: Transfer de viaţă, orele 14:00, 16:50, 19:10, 21:50**

Zilele Aradului

16.00–21.00 - Camera obscură pe platoul din faţa Primăriei.
18.00 - Spectacolul „Zâna lacului" în Parcul Pădurice.
20.00–21.00 - Concert în Clădirea Preparandiei.

Pieţe şi târguri

Astăzi este zi de piaţă agroalimentară la Curtici, Sebiş, Bata, Cermei, Zădăreni, Ghioroc, Săvârşin, Secusigiu, Sântana, Târnova, Zăbrani, Zerind. **Tot astăzi au loc târguri săptămânale la** Nădlac, Curtici, Sebiş, Cermei, Săvârşin, Secusigiu, Zerind.
Mâine, vineri, se desfăşoară târguri săptămânale la Ineu, Şepreuş, Şimand.

Sănătate

- **Policlinica DR. TURCIN, oferă:** Cardiologie (EKG, Ecografie cardiacă, Doppler vascular, Holter EKG si TA, Test de efort), Oftalmologie **(NOU - chirurgie pol anterior; CV computerizat; optică medicală),** ORL (videoendoscopie), pneumologie, gastroenterologie, neuropsihiatrie, medicină de familie, ecografii generale. **Telefon: 0257/285510, www.policlinica-turcin.ro**
- **Farmacia GLYKON - UTA,** Bl U 6 (vis-a-vis de biserica în construcţie). Deschis zilnic: luni-vineri 07.00 -21.00 sâmbătă şi duminică 08.00-18.00. **Telefon: 0257/241197.**

Horoscop

BERBECUL (III.21.-IV.20.)
Sunteţi plin de energie şi aveţi idei originale. Puteţi avea succes în afaceri şi călătorii, în susţinerea examenelor sau cultivarea relaţiilor sociale. Evitaţi hotărârile pripite!

TAURUL (IV.21.-V.20.)
Dacă sunteţi în căutarea unui nou loc de muncă, aveţi toate şansele să îl găsiţi astăzi. Farmecul personal vă ajută să rezolvaţi o situaţie tensionată.

GEMENII (V.21.-VI.21.)
Puteţi obţine avantaje materiale importante, cu condiţia să vă temperaţi spiritul critic. Ar fi bine să daţi dovadă de mult autocontrol!

RACUL (VI.22.-VII.22.)
Dificultăţile financiare cu care vă confruntaţi nu reuşesc să vă afecteze buna dispoziţie şi nici voinţa de a munci. Pe plan profesional aveţi parte de succese.

LEUL (VII.23.-VIII.23.)
Sunt favorizate călătoriile în interes de afaceri. După-amiază aveţi ocazia să rezolvaţi o problemă sentimentală care vă frământă de ceva timp.

FECIOARA (VIII.24.-IX.23.)
În prima parte a zilei aveţi succes într-o activitate extraprofesională, datorită colaborării bune cu un partener de afaceri. S-ar putea să vi se ofere şansa unei investiţii avantajoase.

BALANŢA (IX.24.-X.23.)
Este momentul să vă puneţi în aplicare planurile în legătură cu afirmarea profesională. Aveţi mari şanse de reuşită pe plan social şi financiar.

SCORPIONUL (X.24.-XI.22.)
Vă puteţi ocupa de probleme delicate din domeniul afacerilor. Reuşiţi să terminaţi o lucrare începută cu mai mult timp în urmă. Astăzi rezolvaţi mai uşor problemele de natură financiară.

SĂGETĂTORUL (XI.23.-XII.21.)
Aveţi ocazia să vă afirmaţi în societate şi să obţineţi câştiguri financiare. La locul de muncă aveţi parte de laude din partea şefilor şi a colegilor.

CAPRICORNUL (XII.22.-I.20.)
În cursul dimineţii aflaţi că veţi pleca într-o deplasare în interes de serviciu. După călătorie, se întrevăd schimbări importante în relaţii.

VĂRSĂTORUL (I.21.-II.20.)
Puteţi obţine venituri suplimentare dintr-o colaborare. Aveţi posibilitatea să finalizaţi o lucrare dificilă, cu un efort minim. Vă recomandăm să evitaţi speculaţiile de orice fel.

PEŞTII (II.21.-III.20.)
Dacă vi se propune un nou loc de muncă, nu vă grăbiţi să refuzaţi! Şansa este de partea dumneavoastră. Analizând atent avantajele şi dezavantajele, veţi descoperi perspective cel puţin interesante.

„Jurnal arădean" vă ascultă

De luni până joi, între orele 11.00-13.00, la telefonul 0257.280943, redactorul nostru vă stă la dispoziţie.

ARAD. Cititorul nostru, **Ion V.,** reclamă o problemă apărută recent: „Anul trecut strada noastră (Ion Mehedinţeanu) a fost asfaltată, însă atât eu cât şi vecinii mei am remarcat de curând faptul că o mare parte din asfalt s-a lăsat. Nu se poate aşa ceva, ce fel de lucrare au făcut dacă nici măcar un an de zile nu rezistă? Ar trebui să vină cineva să vadă cum se poate rezolva situaţia" - ne informează nemulţumit arădeanul.

A.S. ne-a contactat cu o întrebare: Dacă este legal să ţii animale de companie la un bloc de patru apartamente? Răspunsul este că da, este legal şi poţi avea animale atâta timp cât şi vecinii sunt de acord. De asemenea doamna se mai întreabă: „Când se va rezolva problema apei din Păuliş? Mai tot timpul este întreruptă indiferent de vreme şi sperăm că se vor lua măsuri cât mai curând".

„Este o porţiune de drum între Zăbrani şi judeţul Timiş, în jur de 5 km, care este plină de gropi, mai că îşi poţi distruge maşina. Când au de gând să repare acolo?" - se interesează domnul **Ovidiu C.**

JA-O.P.

Curs valutar

Denumirea valutei	BNR	BCR		BRD		Intesa Sanpaolo Bank		Banca Românească		Nextebank		Alpha Bank		Casa de schimb LUXOR		Casa de schimb TRESOR	
		C	V	C	V	C	V	C	V	C	V	C	V	C	V	C	V
Euro	4,43	4,35	4,49	4,35	4,50	4,37	4,47	4,39	4,46	4,38	4,46	4,36	4,50	4,40	4,42	4,39	4,41
Dolar SUA	4,01	3,91	4,09	3,92	4,08	3,95	4,04	3,98	4,04	3,94	4,06	3,89	4,13	3,97	4,01	3,97	4,00
Forint	0,0143	0,0137	0,0149	0,0133	0,0149	0,0135	0,0155	-	-	0,0137	0,0150	-	-	0,0141	0,0144	0,0142	0,0143
Gram aur	143,82																

Vremea

Joi, 20 august

www.aradon.ro

14° LA ORA 6 — temperaturile se vor situa între 13 şi 14 grade. Vântul va sufla cu 9 km/h dinspre SSV.

20° LA ORA 18 — temperaturile se vor situa între 19 şi 20 grade. Vântul va sufla cu 9 km/h dinspre N.

Ziua precedentă

Arad	15–23	Umiditate:	83%
Lipova	15–23	Presiune:	982,05 mb
Chişineu- Criş	15–23	Precipitaţii:	10%
Săvârşin	14–22	Vânt:	4,83 km/h
Sebiş	14–22	Direcţie vânt:	SV

Soarele

Răsare: 06:39
Apune: 20:36

FAZELE LUNII

14.08 · 22.08 · 29.08 · 5.09

Azi

Temperaturile se vor situa între 14 şi 20 grade. Vântul va sufla cu 9 km/h, dinspre SSV-N.

JOI	VINERI	SÂMBĂTĂ	DUMINICĂ
14° 20° averse	14° 23° ploaie	12° 20° ploaie cu tunete	13° 24° dimineaţa averse

Calendar

Biserica ortodoxă: Sf. Prooroc Samuel; Sf. Mc. Sever , Eliodor şi Teoharie
Biserica greco-catolică: Pf. Samuil; [Sf. Bernard]
Biserica romano-catolică: Ss. Bernard, abate, înv.; Samuel, profet

Prognoză pentru trei zile

Temperaturile minime vor fi cuprinse între 12 şi 14 grade, iar cele maxime între 20 şi 24 grade.

Temp.minime: 12-14°C
Temp.maxime: 20-24°C

JURNAL ARĂDEAN
B-dul Revoluţiei nr. 62, Arad
BRAT Auditat de BRAT
Reclamaţii difuzare: 0257/212.032

Secretariat: 0257.281802 (centrala), fax - 0257.212.012
Şef departament difuzare: Carmen Csordas
Marea publicitate: 0257.280904
Mica publicitate: 0257.210775; B-dul Revoluţiei, nr. 81
Tiparul executat la: Tipografia Russmedia Kft. Debrecen

Redactor şef: Adriana Barbu (8416) Responsabil de număr: Leo Sfâra
Secretar general de redacţie: Gabriela Groza (8423); Departamente: Eveniment: Simona Butaru, Monica Ardelean (8405), Alin Gherasim (8417), Ioana Costaş (8414); Valentin Goran (8405); Politic: Simion Todoca (8434); Economic: Andreea Pintea (8415); Cultură, Învăţământ: Vasile Filip (8421); Social: Diana Duţu (8413); Sport: Daniel Scridon (8424), Leo Sfâra (8422), Dan Lazăr (8406).
Tehnoredactare: Ghizela Şerban (8409), Munteanu Daniel (8411).
REDACŢIE: tel. 0257.281802 (centrala); fax 0257.212.012, 0257.228.592; e-mail:redactia.jurnalaradean@russmedia.ro, adevaruldearad@russmedia.ro, publicitate.jurnalaradean@russmedia.ro, publicitate.adevarul@russmedia.ro

Numiri în fruntea şcolilor

Doi directori cu vechime au renunţat la funcţia de conducere din unităţile învăţământului preuniversitar.

Fără schimbări majore prin şcoli FOTO: FAN

ARAD. Ultima şedinţă a Consiliului de Administraţie al IŞJ a avut pe masa de lucru situaţia directorilor de şcoli din municipiu şi judeţ. La 31 august, toate detaşările au expirat şi cum încă nu a fost organizat niciun concurs detaşările pe funcţiile de conducere din unităţile de învăţământ au rămas la latitudinea IŞJ.

Claudius Mladin, inspector şcolar general, a declarat că nu au fost înlocuiţi decât acei directori care şi-au depus dosarele de pensionare sau cei care şi-au depus demisia. „De asemenea, au mai fost pierdute câteva posturi de directori la învăţământul preşcolar, acolo unde unităţile respective şi-au pierdut personalitatea juridică. După cum se ştie, cu sprijinul Consiliului Local Arad, din acest an a fost reorganizată reţeaua şcolară în aşa fel încât să venim în sprijinul părinţilor şi al copiilor. Au fost câteva grădiniţe care au fost arondate altor grădiniţe şi acolo nu mai există postul de director".

Potrivit comunicatului IŞJ, pentru 18 cadre didactice nu a fost prelungită detaşarea în funcţia de director, din următoarele motive: „6 cadre didactice şi-au retras acordul de detaşare în funcţia de director/director adjunct; 4 cadre didactice îndeplinesc condiţiile de pensionare; 7 cadre didactice au fost detaşate pe funcţia de director în grădiniţele care şi-au pierdut statutul de personalitate juridică, ca urmare a reorganizării reţelei şcolare şi un cadru didactic care s-a detaşat în alt judeţ", se specifică în comunicatul IŞJ. Aşadar, nu sunt schimbări spectaculoase în frunea şcolilor arădene, cei cărora li s-a prelungit mandatul fiind pe post până la organizarea unui nou concurs sau până la data de 31 august 2016.

Concursuri

Din informaţiile noastre, concursul pentru directori este programat pentru luna octombrie, cei care vor câştiga vor obţine un mandat de 4 ani. Probele se vor susţine pe plan local, la IŞJ Arad. Fiecare dintre candidaţi trebuie să deţină statutul de expert în educaţie pentru a putea candida. Se pare că abia după organizarea acestui concurs va fi luat în calcul un nou concurs pentru adjuncţii de la IŞJ.

Două schimbări de gardă

Singurele schimbări notabile sunt ale celor doi directori cu state vechi în fruntea şcolilor care s-au pensionat şi au renunţat la funcţia de directori. Este vorba despre directorul Liceului Tehnologic „Iuliu Maniu", Stelian Ionuţiu, şi directorul Liceului Baptist „Alexa Popovici", Ioan Rediş. În fruntea Liceului „Iuliu Maniu" a fost aprobată detaşarea prof. Laura Orban, care a avut şi votul consiliului profesoral, în timp ce la Liceul Baptist încă se aşteaptă noua numire.

JA-M.A.

Pericolul pândeşte în Parcul Europa

Locul de joacă din Parcul Europa a rămas în paragină. Hinte rupte, vopsea scorojită, şuruburi ieşite în afară.

ARAD. „Europa" e posacă, fără viaţă şi devine un loc periculos pentru copii. Europa noastră din Arad, adică parcul „Europa" pare a fi încremenit într-o altă epocă. A fost un loc de joacă, acum e doar o amintire a acelui loc: scaune lipsă, hinte rupte, şuruburi ieşite în afară, vopsea scorojită, bănci vandalizate.

Grijă pentru copii

Mai mulţi părinţi ne-au contactat pe adresa redacţiei Jurnal arădean/Aradon, pentru a ne semnala faptul că locul de joacă pentru copii din dreptul Sălii Polivalente este un real pericol pentru cei mici. „Înţelegem şi apreciem faptul că s-a construit un loc de joacă nou în această zonă însă cum rămâne cu locul de joacă vechi. Cred că au trecut mai bine de 15 ani fără ca cineva să mai facă ceva aici. De ce nu se pun să dea un strat nou de vopsea şi să repare hintele... Nu cred că ar fi o investiţie majoră pentru cei care se ocupă. Dacă scăpăm copiii din ochi, în această zonă se pot accidenta foarte uşor. Vă rugăm să faceţi ceva", ne spune mămica Maria B., pe adresa redacţiei. Un alt arădean Vasile D., pensionar, ne semnalează aceleaşi probleme. „Domnilor şi domniţelor din Administraţia Locală, mai ieşiţi pe teren. Ocupaţi-vă de soarta arădenilor care şi-au pus nădejdea în voi de mai bine de un deceniu. Luaţi fiecare cartier la rând şi rezolvaţi problemele găsite. Puneţi-vă oamenii la lucru. Parcuri curate cu mulţi pomi şi locuri de joacă întreţinute înseamnă un popor mai sănătos. De aici trebuie să începeţi", ne spune arădeanul.

Zona va fi reabilitată

Am contactat reprezentanţii Municipalităţii pe care i-am întrebat de soarta locului de joacă lăsat în paragină. Răspunsul a fost ferm: zona va fi reabilitată. „Vom ajunge şi în Parcul Europa cu reabilitarea. În acest moment am terminat lucrările la noul loc de joacă din Parcul Aventura Voinicilor şi ne îndreptăm spre noul pasajul pietonal construit. Locul de joacă semnalat va fi reabilitat la momentul la care vom ajunge în dreptul lui", a declarat Corina Drăghici, purtătorul de cuvânt al Primăriei Municipiului Arad.

„Europa" aşteaptă cuminte ca cineva să se ocupe de imaginea ei. Aşteaptă un nou look, o nouă înfăţişare. Copiii aşteaptă un nou loc de joacă, îngrijit şi sigur. Toţi aşteaptă muncitorii care să aducă schimbarea. Până atunci, feriţi-vă de „Europa!".

JA-V.G.

Primăria Oraşului Pecica, organizează în data de 28.08.2015

licitaţie publică pentru vânzarea a 74 de loturi de teren intravilan destinat construirii de locuinţe, şi 11 loturi de teren intravilan pentru construirea de clădiri de utilitate publică.
Preţul de pornire al licitaţiei este de 11 euro + TVA.

Informaţii suplimentare se obţin la numărul de telefon **0257/468323** interior 25, sau la biroul numărul 2 din cadrul sediului Primăriei Oraşului Pecica.

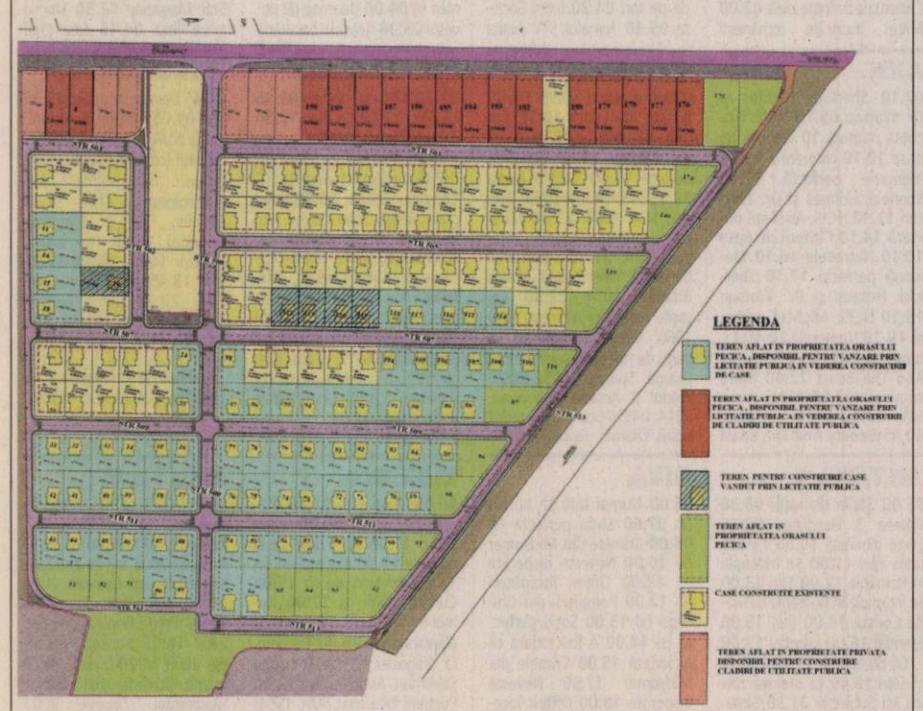

aradjob.ro

A furat gumă de mestecat

ARAD. Poliţiştii Secţiei nr.2 Micalaca cercetează o tânără care a fost depistată în flagrant, în timp ce fura nu mai puţin de 287 de pachete de gumă de mestecat dintr-un supermarket de pe strada Nicolae Titulescu. Prejudiciul cauzat, în valoare de aproximativ 780 de lei a fost recuperat, pe numele tinerei fiind întocmite acte premegătoare sub aspectul săvârşirii infracţiunii de furt.

Aşa arată Europa uitată de contemporani FOTO: JA

Pécs sprijină Aradul

Documentul oficial de susţinere la titlul de Capitală Europeană a Culturii a fost înmânat marţi.

Moment festiv la Sala Clio FOTO: FAN

ARAD. Conducerea administrativă a oraşului Pécs - care a fost Capitală Culturală Europeană în anul 2010 - sprijină candidatura Aradului la acelaşi titlu în 2021. Viceprimarul oraşului maghiar, dr. Ori Laszlo, a predat primarului Gheorghe Falcă documentul oficial de susţinere. Evenimentul a avut loc marţi după-amiază, în deschiderea manifestărilor artistice care au marcat Ziua Oraşului Pécs în cadrul „Zilelor Aradului". Totul s-a întâmplat la Sala Clio a Complexului Muzeal Arad, unde a fost vernisată expoziţia pictorului Herczeg Laszlo din Pécs.

Odată cu înmânarea scrisorii de susţinere, viceprimarul oraşului maghiar a declarat că municipalitatea din Pécs este încrezătoare în reuşita proiectului „Arad 2021" şi pune la dispoziţia partenerilor arădeni experienţa de Capitală Culturală, subliniind totodată oportunităţile pe care candidatura la titlul de Capitală Culturală Europeană le deschide pentru viitorul oraşului Arad.

La rândul său, primarul Aradului, Gheorghe Falcă, şi-a exprimat aprecierea pentru modul în care a evoluat colaborarea de peste un deceniu dintre cele două oraşe înfrăţite şi a afirmat că documentul de susţinere din partea oraşului Pecs va fi parte a proiectului de candidatură Arad 2021, care se va baza şi pe o susţinere financiară solidă şi substanţială. Gheorghe Falcă a mai declarat că prioritizarea culturii în politicile publice este o evoluţie firească în dezvoltarea Aradului, după ce oraşul a fost nevoit mai întâi să se concentreze pe modernizarea infrastructurii şi pe crearea de locuri de muncă. **JA-D.D.**

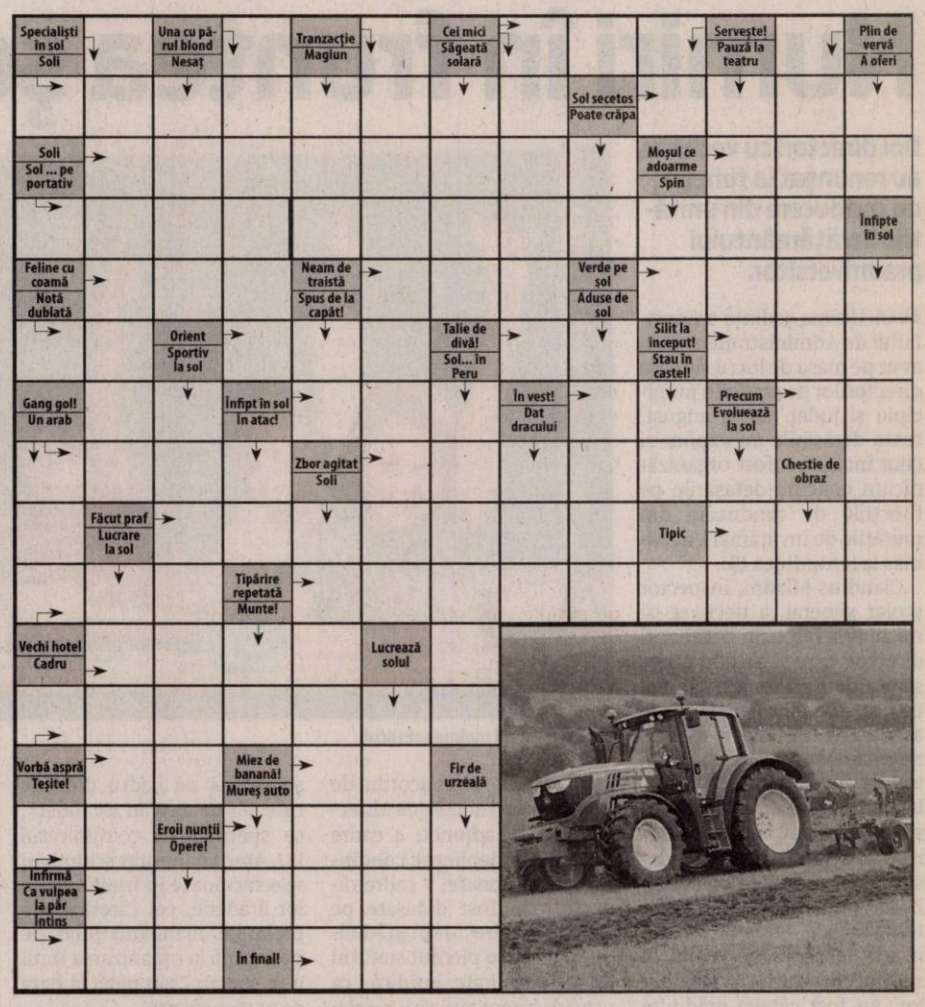

Reţeta zilei

Salată caldă de paste cu bacon

INGREDIENTE: 300 g de paste orzo, 1 lingură ulei de floarea-soarelui, 140 g de bacon, tocat, 140 g de roşii cherry, tăiate în jumătăţi, 100 g de pesto, 2 fructe de avocado, curăţate de coajă şi feliate după îndepărtarea sâmburelui, 70 g de rucola, parmezan ras, pentru servit.

MOD DE PREPARARE:

Dă în clocot o oală mare de apă. Fierbe pastele orzo conform instrucţiunilor de pe ambalaj, scurge-le şi pune-le deoparte. Între timp, încinge uleiul într-o tigaie şi prăjeşte baconul 4-5 minute, până când devine crocant. Adaugă roşiile şi găteşte-le 2 minute. Adaugă pastele, pestoul şi feliile de avocado şi încălzeşte totul timp de 2 minute.

Transferă salata pe un platou, apoi presară frunzele de rucola şi brânza rasă.

Poftă bună

Pentru mai multe reţete intră pe www.culinar.ro

Citire apometre

Vineri, 21 august 2015. Blocuri Calea Aurel Vlaicu Z9-Z34, Z3-Z8, „B", „C", „P", X1-X42, „I", „U", „Y", blocuri Colonia Fraţii Neumann, Orăştie, Slănic, Haţeg, blocuri L. Rebreanu, Târgului, N. Oncu, Streiului, Baladei, Rodnei, blocuri Faleza Sud, Cocorilor, Pelinului, Vrabiei, Cucului, Muşeţel, I. Cosânzeana, A. Purice, H. Coandă, Biruinţei, Clujului cu soţ, Ghe. Doja cu soţ, Ghe. Doja fără soţ, Căpitan Ignat, Dorobanţilor, Hunedoarei, Sibiului, Barbu Lăutaru, Ghe. Bariţiu, L. Szantay, P-ţa Catedralei, Meţianu, Românului, Ac. Teologică, E. Gojdu, Tribunul Buteanu, A. Gavra, S. Tekelia, P-ţa H. Domokoş, Florilor, Preparandiei, Dornei, M. Scaevola, Revoluţiei cu soţ, Revoluţiei fără soţ, I. C. Brătianu, P-ţa Luther, G. Coşbuc, S. Balint, A. Contruş.

SOLUŢIA INTEGRAMEI DIN NUMĂRUL PRECEDENT

N ■ C ■ FIN ■ O ■ B ■ IEPURI ■ ANIMAL ■ VEVERITE ■ ALA ■ VACA ■ ARICI ■ EM ■ SA ■ MV ■ VECINA ■ STRIA ■ RAS ■ AA ■ UIMITI ■ ARC ■ L ■ FI ■ AMANARE ■ DU ■ CE ■ USOR ■ SNOP ■ BILET ■ CASTORI ■ O ■ ALEGE ■ NENE ■ AR ■ NI ■ JZ ■ SO ■ ADES ■ TUNELE ■ MISTRET

Programe TV joi, 20 august

TVR 1

07.00 Telejurnal matinal. Sport, Meteo
07.57 Lumea şi noi
08.30 Zestrea românilor. (redifuzare)
09.00 Călători în lumi paralele. (serial, Canada, 2002)
09.25 Călători în lumi paralele. (serial, Canada, 2002)
09.55 Dosar România. (redifuzare)
10.50 Teleshopping
11.30 Fără compromisuri. (serial, Polonia, 2010-2014)
12.25 Vorbeşte corect! (redifuzare)
12.30 Lumea şi noi. (R)
13.00 De joi până joi. (redifuzare)
14.00 Telejurnal. Sport, Meteo
15.00 Teleshopping
15.30 Akzente
17.00 COOLmea DISTRACŢIEI
18.00 Lozul cel mare
18.30 Istorii de buzunar (R)
18.40 Fără compromisuri
19.45 Sport
21.00 Dr House. serial, SUA, 2010) Cu: Hugh Laurie, Lisa Edelstein, Robert Sean Leonard
21.55 Istorii de buzunar
22.10 Margaret Thatcher. Documentar, Marea Britanie, 1994) În ziua de 22 noiembrie 1990, Margaret Thatcher părăsea definitiv locuinţa premierilor britanici din Downing Street, nr. 10, fiind obligată de colegii săi de partid să demisioneze. Doamna de Fier domina-se Parlamentul timp de 11 ani şi jumătate. A avut cel mai lung mandat al unui premier britanic din cursul secolului trecut.
23.40 COOLmea DISTRACŢIEI
00.40 Dosar România (R)
01.40 Zestrea românilor (R)
02.05 Călători în lumi paralele

PRO TV

07.00 Ştirile PROTV. Ce se întâmplă, doctore?
10.30 Vorbeste lumea. (r)
12.00 Viaţă nedreaptă. (r) Mehmet şi Nermin sunt profund îndrăgostiţi unul de celălalt. Amândoi trăiesc într-o suburbie a Istanbulului şi încearcă din răsputeri să scape de sărăcie, muncind din greu.
13.00 Stirile PROTV
14.00 Inima de frate (r)
15.00 Vorbeste lumea. Vorbeşte lumea a pregătit subiecte interesante, pe care cei patru prezentatori le vor dezbate, de luni până vineri. Noutăţi din viaţa vedetelor, informaţii utile, dar şi trenduri şi subiecte de lifestyle se vor găsi pe agenda celor patru gazde ale emisiunii, care vor avea alături şi invitaţi surpriză împreună cu care vor comenta subiectul zilei.
17.00 Ştirile PROTV
18.00 Ce spun romanii.
19.00 Ştirile PROTV
20.30 Las Fierbinti. ep.1, sezon 6
21.30 O lupta personala. actiune, SUA, 2006 Regia: John Bonito Cu: John Cena, Robert Patrick, Kelly Carlson, Anthony Ray Parker, Abigail Bianca, Manu Bennett, Drew Powell
23.30 Stirile PROTV
00.00 Super Trip. ep. 16
01.00 Doi bărbaţi şi jumătate. comedie, SUA, 2003 Cu: Ashton Kutcher, Jon Cryer, Angus T. Jones, Conchata Ferrell
02.00 În mintea criminalului. serial, SUA, 2008 Cu: Simon Baker, Robin Tunney, Tim Kang, Owain Yeoman, Amanda Righetti, Gregory Itzin
02.45 Las Fierbinti. (r)
03.30 Stirile PROTV. (r)
04.30 Ce spun romanii. (r)
05.30 Vorbeste lumea. (r)

ANTENA 1

06.00 Observator (live)
08.00 Neatza cu Razvan si Dani. Dani şi Răzvan şi-au reunit forţele pentru a aduce în casele oamenilor, în fiecare dimineaţă, buna dispoziţie atât de necesară pentru a avea o zi bună.
10.50 In gura presei
11.40 Teleshopping
12.00 Mireasă pentru fiul meu
13.00 Observator
14.00 Mireasă pentru fiul meu. Formatul de succes internaţional „May I call you mom?" vine în România sub numele de „Mireasă pentru fiul meu". Cel mai aşteptat show matrimonial din România aduce din nou în centrul atenţiei poveşti de dragoste, întâmplări spectaculoase, reguli dure, confruntări acide, emoţii, suspans şi multe provocări.
16.00 Observator
17.00 Acces direct
19.00 Observator
20.00 Observator special
20.30 Divertisment: Splash!
23.00 Cheia schelet. thriller, SUA 2005. Caroline este o tânără asistentă medicală de 25 de ani, care îngrijeşte bătrânii bolnavi. Ea se mută în Louisiana unde îl ia în grijă pe Ben, victimă a unui atac cerebral. Atmosfera din casă este însă suspectă, iar soţia lui Ben este foarte rece. După ce obţine o cheie schelet care poate deschide toate încăperile din casa, Caroline descoperă o cameră secretă în pod, unde există urme ale practicii magiei negre.
01.00 Observator (r)
02.00 Sinbad si Minotaurul. aventuri, SUA 2011 Regia: Karl Zwicky
03.30 Observator special. (r)
04.00 Cheia schelet. (r)

HBO

06.00 Transformers: Exterminarea. Acţiune, SUA, 2014. Regia: Michael Bay
08.45 Don Juan DeMarco. Dramă, SUA, 1995. Regia: Jeremy Leven
10.25 Belle. Dramă, Marea Britanie, 2013. Regia: Amma Asante. Cu: Gugu Mbatha-Raw, Tom Wilkinson, Sam Reid, Sarah Gadon
12.10 Scooby-Doo! Un meci de fotbal teribil. Animaţie, SUA, 2014.
12.35 I Origins. Dramă, SUA, 2014. Regia: Mike Cahill Cu: Michael Pitt, Brit Marling, Astrid Berges-Frisbey
14.25 Nu. Dramă, Chile, 2012. Regia: Pablo Larraín
16.20 Pe platourile de filmare
16.50 Stalingrad. Război, Rusia, 2013. Regia: Fyodor Bondarchuk
19.00 Detectivii din Louisiana. Serial, SUA, 2014.
20.00 Toto şi surorile lui. Documentar, România, 2014. Regia: Alexander Nanau
21.35 Apel de urgenţă. Thriller, SUA, 2013. Regia: Brad Anderson. Cu: Halle Berry, Morris Chestnut, Abigail Breslin, Michael Eklund
23.10 Ray Donovan. III, Ep. 3 Serial, SUA, 2015.
00.10 Casa minciunilor. Serial, SUA, 2015.
00.40 Povestea Ţestoaselor Ninja. Documentar, SUA, 2014. Regia: Randall Lobb
02.20 Cercul de foc. SF, SUA, 2013. Regia: Guillermo Del Toro. Cu: Charlie Hunnam, Idris Elba, Rinko Kikuchi, Charlie Day, Robert Kazinsky
04.30 Un altfel de Crăciun. Dramă, SUA, 2013. Regia: Kasi Lemmons

TVR 2

10.10 Ieri Azi Mâine **11.00** 5 minute de istorie **11.10** Natură şi sănătate **12.00** Transformarea **13.10** Profil **13.45** Cartea cea de toate zilele **14.00** 5 x 5 minute de istorie **15.00** Telejurnal **16.10** Prinţesă pentru o lună **17.30** Europa 360 ° **18.00** Telejurnal **18.30** 5 x 5 minute de istorie **19.00** Laponia marele ambuteiaj **20.10** Casa mea e plină de oglinzi **22.00** Ora de ştiri **23.10** CSI: Crime şi investigaţii **00.00** Motomagia **00.30** A doua emigrare **01.00** Profil Poveste Personaj **01.30** Pelerin **01.50** Cartea cea de toate zilele **02.00** Mituri muzicale româneşti

AXN

07.10 Sherlock Holmes şi Dr. Watson **08.10** NCIS: Anchetă militară.**10** Cititorii de oase **10.10** Numerele **11.10** Memorie perfectă **12.10** Sherlock Holmes şi Dr. Watson **13.10** NCIS: Anchetă militară **14.10** Cititorii de oase **15.10** Numerele **16.10** Memorie perfectă **17.10** Sherlock Holmes şi Dr. Watson **18.10** NCIS: Anchetă militară **19.10** Numerele **20.10** Cititorii de oase **21.05** Beauty And The Beast **22.00** Minţi criminale **22.55** Minţi criminale **23.50** Minţi criminale **00.45** Beauty And The Beast

ANTENA 3

06.00 Ştirile dimineţii **08.30** Antena 3 Headlines **08.45** Ştirile dimineţii **10.00** Previziunile zilei **11.00** Se întâmplă în România **12.00** Ştiri **13.00** Se întâmplă în România cu Maria Coman **14.00** Ştiri **15.00** Esenţial **16.00** Esenţial **17.00** - 100 de minute **18.00** 100 de minute **18.45** La ordinea zilei **20.30** Subiectiv **21.30** Sinteza zilei **23.15** In gura presei **00.00** Ştiri **01.00** Sinteza zilei (r) **02.00** Sinteza zilei (r) **03.00** Subiectiv (r) **04.00** La ordinea zilei (r) **05.00** La ordinea zilei (r) **05.20** In gura presei (reluare)

PRIMA TV

07.15 Flavours, 3 bucătari **07.45** Mondenii **08.20** Râzi şi câştigi **09.00** Click! Poftă bună! **10.00** Mama mea găteşte mai bine **11.00** Teleshopping **11.30** Farse de tot răsul **12.30** Click! **13.50** Flavours, 3 bucătari **15.00** Iubiri secrete **16.00** Trăsniţii **16.30** Focus **17.00** Mama mea găteşte mai bine **18.00** Focus **19.30** Cireaşa de pe tort **20.30** Imperiul **22.30** Trăsniţii **23.00** Focus din inima României **23.30** Click! **00.00** Mama mea găteşte mai bine **01.00** Imperiul **03.00** Trăsniţii **03.30** Cireaşa de pe tort **04.30** Iubiri Secrete **05.30** Jurnalul STV Junior

CINEMAX

07:00 Cinema verite **08:35** Născut învingător **10:50** Camera de joacă **12:15** Evadarea din Zahrain **13:50** Speranţe deşarte **15:40** Colivia aurită **17:15** Născut învingător Dramă, SUA, 1984. **19:30** Micul prinţ Fantastic, Marea Britanie, 1974. **21:00** Muzicianul de lângă mine Dramă, Marea Britanie, 2014. **22:30** Cei şapte magnifici Western, SUA, 1960. **00:35** Nimeni nu va vorbi de noi când vom fi morţi Dramă, Spania, 1995. **02:20** Raidul 2 Acţiune, Indonezia, 2014. **04:50** Scena de la malul mării Dramă, Japonia, 1991.

DIVA

06.00 Numai tată să nu fii! (s) **07.00** Soţia perfectă (s) **08.00** Crimele din Midsomer (s) **10.00** Neveste disperate (s) **11.00** Ofiţeri începători (s) **12.00** Pompierii din Chicago (s) **13.00** Soţia perfectă (s) **14.00** A fost odată ca niciodată **15.00** Crimele din Midsomer **17.00** Neveste disperate **18.00** Ofiţeri începători (s) **19.00** În mintea criminalului **20.00** Anatomia lui Grey **21.00** Hărţuitorii **22.00** Hărţuitorii **23.00** În echipă (dr.) **01.00** Haven **02.00** Anatomia lui Grey (film serial)

ACASĂ

06.00 Daria, iubirea mea **07.00** Floarea din Caraibe **08.00** Iti ordon sa ma iubesti! **09.00** Teleshopping **09.15** Viata nedreapta **10.30** Inima de frate **11.30**Tinutul razbunarii **13.30** Teleshopping **14.00** Tanar si nelinistit **15.00** Maricruz **17.00** Iti ordon sa ma iubesti! **18.00** Viaţă nedreaptă **19.00** Inima de frate **20.00** Ţinutul răzbunării **22.00** Floarea din Caraibe (s) **23.00** Iubiri vinovate (serial) **00.00** Daria, iubirea mea (s) **01.00** Doamne de poveste **02.00** Acasa in bucatarie **03.00** Daria, iubirea mea (r) **04.00** Doamne de poveste **05.00** Acasa in bucatarie

PRO CINEMA

07.30 Vorbeste lumea **09.15** La Bloc **11.00** La Bloc **12.30** Alice in Tara Minunilor, partea I **14.30** Alice in Tara Minunilor **16.30** Cowboy si idioti **18.30** Cumplitul adevar **20.30** Vălul pictat Regia: John Curran. Cu: Catherine An, Bin Li, Bin Wu, Alan David, Marie-Laure Descoreaux, Sally Hawkins, Toby Jones Filmul prezinta povestea unui cuplu englezesc din anii 1922, care locuiesc in Londra. Doctorul Walter se casatoreste cu Kitty , o doamna din inalta societate. **23.00** Unde dai si unde crapă **01.00** Valul pictat (reluare) **03.15** Cine A.M.

EUFORIA

06.00 Ceva bun **08.00** Planuri de nunta **09.00** Food Safari **11.00** Nu-i usor sa fii mireasa **12.00** Ally McBeal (s) **14.00** Prietenii tai (r) **15.00** Curajul iubirii (r) **17.00** Ritmul inimii (s) **18.30** Dragoste adevarata (s) **20.00** Prizoniera dragostei (s) Cu: Tolgahan Sayisman, Amine Gulse **22.30** Prietenii tai (serial, SUA, 1994) **00.00** Ally McBeal (serial, SUA, 1997) (r) **02.00** Nu-i usor sa fii mireasa (r) **02.45** Planuri de nunta (r) **03.30** Dragoste adevarata (r) **04.35** Ritmul inimii (r) **05.40** Food Safari (r)

ANTENA STARS

06.00 Star Magazine **08.00** Star News **08.30** STAR MATINAL...E PE VALI (cu Rocsana Marcu si Razvan Botezatu) **12.00** STAR MAGAZINE **14.00** STAR CHEF (cu Nicolai Tand si Maria Simion) **16.00** STAR MAGAZINE **16.45** STAR LA MARE FITZA (cu Rocsana Marcu si Razvan Botezatu) **18.30** ALEGE DRAGOSTEA **19.30** STAR NEWS **20.00** STAR PAPARAZZO **20.45** CAPCANA STARURILOR **21.30** DINCOLO DE APARENTE **23.00** Alege Dragostea **00.00** ASISTENTELE **01.30** Star Magazine **02.30** Star la mare fitza **04.15** Star Chef

RTL KLUB

07.45 Desene animate **08.35** Ştiri **09.05** Scooby-Doo! (animaţie SUA) **10.15** Piatra fermecată (comedie SUA) **11.50** Dallas: Începuturile (dramă romantică SUA) **14.35** Zimmer Feri 2 (comedie Ungaria) **16.30** Doi superpoliţişti (com. Italia) **19.00** Ştiri **19.45** Hidalgo (acţiune SUA) **22.20** Inimă neînfricată (dr. SUA) **01.50** Ştiri **02.25** Jack Hunter (av. SUA)

REDACŢIA NU ŞI ASUMĂ RESPONSABILITATEA PENTRU EVENTUALELE SCHIMBĂRI

DIGI FILM

06:45 Cum să dai afară din casă un burlac de 30 de ani. Comedie. 2006 **08:20** Triplu X. Acţiune. 2002 **10:25** La capătul curcubeului. Comedie. 2013 **12:05** Mizerabilii. Dr. 2012 **14:40** Proba Finala. Comedie. 2002 **16:05** Vacanţa. Comedie. 2006 **18:25** O călătorie cu mama. Comedie. 2012 **20:00** Gladiatorul. Dramă. 2000 **22:35** Triunghiul dragostei şi al morţii. Thriller. 2014 **00:10** O afacere cu numere. Comedie. 2000 **01:55** Wanted: Asasinii. Acţiune. 2008 **03:50** Moarte instantanee. Acţiune. 1995

S-a închis circulaţia. Începe Târgul Estival!

De aseară, accesul autovehiculelor este restricţionat. Târgul se deschide vineri, la ora 10.00.

ARAD. Doar ieri s-a mai putut circula normal pe bulevardul central al Aradului. Dar numai până la ora 20.00. După această oră, accesul autovehiculelor pe Bulevardul Revoluției, tronsonul dintre Teatrul Ioan Slavici și Primărie - colț cu strada A.D.Xenopol (strada care duce spre Palatul Cultural) - a fost închis. „De asemenea, se închide accesul autovehiculelor pe strada 1 Decembrie 1918, pe tronsonul dintre Bulevardul Decebal și Bulevardul Revoluției (zona Euphoria Biergarten și cofetăriei hotelului Continental-n.r.). Măsurile vor fi în vigoare până la 30 august 2015 ora 24.00" - se arată într-un comunicat al Primăriei Arad.

Restricțiile de circulație au fost anunțate de mai mult timp, deci nu reprezintă tocmai o noutate pentru arădeni. Motivul pentru care se instituie aceste restricții îl constituie deschiderea Târgului Estival din cadrul „Zilelor Aradului" 2015. Evenimentul organizat în centrul orașului a devenit deja o tradiție, fiind una din cele mai animate și apreciate manifestări din cadrul „Zilelor Aradului". Dar dacă anii trecuți Târgul s-a desfășurat doar pe bulevard (cu prelungire pe strada Romul Veliciu) sau în Piața Avram Iancu (cu prelungire pe strada Meţianu), anul acesta manifestarea se va extinde de pe Bulevardul Revoluției pe strada 1 Decembrie 1918. Târgul Estival se va deschide vineri, 21 august, ora 10.00, și va putea fi vizitat până duminică, 30 august. Programul zilnic este între orele 10.00-23.00. Începând de la ora 20.00, în cadrul Târgului vor avea loc spectacole susținute de artiști și trupe arădene, pe scena amplasată în zona hotelului Continental.

JA-D.D.

Târgul, una din cele mai animate manifestări FOTO: DIANA DUŢU

Şpăgara Boloş, lăsată liberă

Judecătoria Arad a apreciat că fosta judecătoare Floriţă Boloş poate fi eliberată din puşcărie.

Boloş, liberă să iasă din puşcărie FOTO: JA

ARAD. La numai un an și opt luni de zile după ce a fost condamnată, Floriță Boloș, fosta judecătoare de la Judecătoria Ineu, a fost liberată condiționat. Magistrații Judecătoriei Arad au admis cererea de liberare condiționată înaintată de Boloș, asta după ce, la primul termen, instanța a rămas în pronunțare. „Admite propunerea de liberare condiționată. Liberează condiționat pe condamnata Boloș Florița, deținută în Penitenciarul Arad, din executarea pedepsei de 4 ani închisoare, aplicată prin sentința penală nr. 327/2013 pronunțată de Curtea de Apel Timișoara, în baza căreia s-a emis mandatul de executare a pedepsei 352/2014", se arată în decizia pe scurt a Judecătoriei Arad. Cum a ajuns judecătoarea șpăgară să fie liberă? Foarte simplu. Legea este foarte permisivă cu persoanele care sunt la prima condamnare, iar participarea la unele cursuri de reeducare în incinta Penitenciarului Arad sunt un punct forte în momentul în care condamnații cer liberarea condiționată.

A mai încercat

Floriță Boloș nu este la prima tentativă de a ieși din închisoare. Anul trecut fosta judecătoare a mai cerut o dată liberarea condiționată. Atunci Judecătoria Arad a „percutat" repede la solicitare și a admis cererea depusă de șpăgară. Trecuseră doar zece luni de la condamnarea lui Boloș, iar aceasta, cu largul concurs al colegilor din Justiție, s-a văzut liberă. Însă procurorii DNA au contestat, la acea dată, liberarea condiționată. Iar după ce știrea a apărut în presă, Tribunalul Arad a casat decizia Judecătoriei și a trimis-o pe judecătoarea șpăgară înapoi în spatele gratiilor. Tot atunci s-a decis că liberarea condiționată în cazul lui Boloș nu mai poate fi discutată până în data de 1 august 2015. Imediat ce termenul a expirat, judecătoarea șpăgară a trecut rapid prin comisia de specialitate din Penitenciarul Arad, iar dosarul ei a ajuns pe masa judecătorilor. La primul termen magistrații au rămas în pronunțare, iar la o săptămână distanță a fost dată decizia: Boloș e liberă.

Nu este definitivă

Judecătoarea șpăgară nu trebuie, însă, să se bucure prea repede. Pentru că Judecătoria Arad a anunțat că sentința nu este definitivă. „Cu drept de contestație în termen de 3 zile de la comunicare", se arată în decizia magistraților. Acum rămâne la latitudinea procurorilor DNA dacă vor sau nu să conteste sentința care o lasă liberă pe Floriță Boloș. Aceștia au la dispoziție trei zile pentru a ataca decizia Judecătoriei Arad, contestația urmând să se judece la Tribunalul Arad. Mingea este acum în terenul celor de la DNA. **JA-A.G.**

Prinsă cu mită

Floriță Boloș era un personaj recunoscut în zona Ineului. Multă lume vorbea pe la colțuri că, dacă șpaga este destul de bună, Boloș „rezolvă" orice dosar, emițând pe bandă rulantă sentințe judecătorești contra sumelor potrivite. Pe fir au intrat anchetatorii DNA care au reușit să probeze două fapte de luare de mită. Boloș a primit 12.000 de lei șpagă, iar ulterior a mai primit 5.500 de euro. La a doua dare de mită a fost organizat și flagrantul, banii fiind descoperiți asupra judecătoarei șpăgare. Sentințele care au fost emise contra sumelor de bani primite cu titlu de șpagă, luări de mită care au fost probate de anchetatori, au fost anulate.

Toader nu mai vrea control judiciar

ARAD. Marian Toader, primarul Zăbraniului, nu mai vrea să fie cercetat sub control judiciar. După ce a fost arestat la domiciliu, Toader a reușit să scape de această măsură și a fost plasat sub control judiciar. Acum, însă, primarul din Zăbrani nu mai vrea să mai meargă pe la secția de Poliție să dea cu subsemnatul. Așa că a atacat și această măsură, solicitând să nu mai fie obiectul unei măsuri preventive. Solicitarea a fost judecată de Tribunalul Timiș, însă judecătorii de aici au scos de pe rol dosarul. Au decis, însă, să trimită cauza către procurorii DNA care cercetează cazul pentru ca aceștia să se pronunțe asupra solicitării lui Toader. Reamintim că primarul Zăbraniului a fost reținut de procurorii DNA, aceștia acuzându-l de evaziune fiscală și constituire a unui grup infracțional organizat. Potrivit anchetatorilor, împreună cu alți trei oameni de afaceri, Toader ar fi făcut parte dintr-o rețea care a fraudat fonduri europene. Primarul ar fi pus la dispoziția unor oameni de afaceri teren care aparține comunei Zăbrani fără ca primăria din localitate să aibă vreun beneficiu. **JA-A.G.**

Marian Toader FOTO: JA

Tramvaie blocate de o şoferiţă grăbită

ARAD. Circulația tramvaielor a fost blocată timp de aproximativ un sfert de oră în centrul orașului, pe sensul de mers spre teatru. Cauza? Un Peugeot 206 înmatriculat în București (B-89-RPP) a parcat în zona din fața Primăriei, foarte aproape de linia de tramvai. Atât de aproape încât tramvaiele nu au putut să treacă pe lângă mașină. Primul tramvai blocat a fost chiar un Imperio. Incidentul a avut loc miercuri, în jurul orei 13.00. La fața locului au sosit reprezentanți ai Poliției Locale, iar în final a apărut și conducătorul auto - o femeie - însoțită de o fată. Șoferița le-a spus polițiștilor că și-a parcat mașina acolo pentru că era foarte grăbită. Unde se grăbea? Nu se prea știe, dar s-a putut lesne observa că ține în mână un pachet cu sigla fast-food-ului din imediata apropiere...

Conducătoarea auto a fost sancționată cu o amendă de 420 de lei (210 dacă o plătește în 48 ore) și trei puncte penalizare. **JA-D.D.**

Profesorii arădeni ameninţă cu proteste

Cer majorarea salariilor din învățământ după ce Guvernul a anunțat creșteri salariale de 25% în sănătate.

ARAD. Reacție în lanț la anunțul făcut de către premierul Ponta referitor la majorarea salarială în sănătate. Sindicaliștii din învățământ au ripostat și au cerut Guvernului să ia în calcul și salariile foarte mici din sistemul de educație. Replica la nivel național a fost preluată și la nivel local iar sindicaliștii arădeni spun că există deja o tensiune în rândul cadrelor didactice care doresc să fie luate în considerare și veniturile lor. „Chiar dacă suntem mai mulți, nu putem fi lăsați mereu la urmă. Trebuie găsită o modalitate echitabilă pentru creșterile salariale din toate sectoarele bugetare. Într-adevăr, în învățământ au fost creșteri salariale dar acestea au venit ca urmare a aplicării sentințelor din justiție iar procentele au fost destul de mici" a punctat Dănuț Ienășescu, liderul SDÎ Arad.

Gata de proteste

Veniturile dascălilor sunt în aceste moment de 780 lei net pentru un debutant și un maxim de 1.800 lei pentru un profesor cu vechime maximă și cu toate gradele obținute. „Dacă nu va fi luată în calcul și o majorare salarială și pentru angajații din învățământ este posibil să boicotăm începerea anului școlar. Vom demara o consultare la nivelul unităților de învățământ pentru a lua pulsul membrilor noștri de sindicat" a declarat Ienășescu. **JA-M.A.**

> Se discută boicotarea începerii anului școlar dacă nu se ia în considerare și o majorare salarială
> **DĂNUȚ IENĂȘESCU**

A patra Zi a Aradului

ARAD. Joi, în cea de-a patra zi a sărbătorii orașului, arădenii sunt invitați să participe la un experiment inedit și să pășească în Camera Obscură, unde vor descoperi o altfel de Primărie și vor putea auzi un scurt istoric al fotografiei. Se întâmplă între orele 16.00-21.00, pe platoul din fața Palatului Administrativ. De la ora 18.00, copiii mari și mici sunt chemați în Parcul Pădurice să pășească în lumea fantastică a zânelor, la spectacolul de teatru „Zâna lacului". În caz de vreme nefavorabilă, spectacolul va avea loc la Teatrul de Marionete Arad. Seara, între orele 20.00-21.00, arădenii se vor putea delecta cu un concert susținut de elevii Liceului Sabin Drăgoi Arad, în Clădirea Preparandiei. **JA-D.D.**

Zâna lacului FOTO: FAN

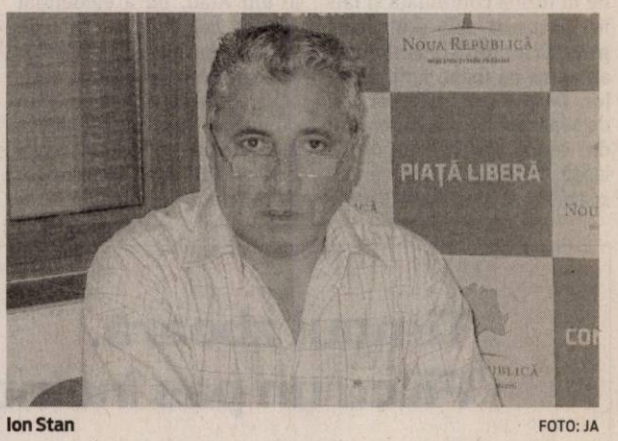

Ion Stan FOTO: JA

Ion Stan: „Ponta a deschis Cutia Pandorei"

ARAD. Vicepreședintele Partidului Noua Republică, Ion Stan, consideră că premierul Victor Ponta pune în pericol stabilitatea socială a țării, prin declanșarea unor uriașe nemulțumiri populare. În opinia lui Stan, premierul a deschis o adevărată Cutie a Pandorei, prin creșterile salariale pentru anumite categorii. „Sunt de părere că era suficientă promovarea relaxării fiscale, pentru a ușura poverile suportate de către IMM-uri, de către economie, în general, iar rezultatul ar fi fost încurajarea investițiilor, creșterea numărului locurilor de muncă. Nu știu ce anume l-a determinat pe premier să crească, în mod categoric nesustenabil, salariile bugetarilor, în lipsa unor presiuni de nesuportat. Pe moment, salariații din sectorul bugetar erau mulțumiți cu faptul că le-au fost reîntregite salariile, diminuate drastic în guvernarea Băsescu-Boc, iar încrederea populației în Guvernul PSD era suficient de mare. Odată ce unele categorii au primit creșteri salariale, protestele, acțiunile de stradă, grevele celorlalte categorii se vor ține lanț, iar Guvernul nu știu cum va reuși să le țină în frâu. Probabil, prin promisiuni pe care nu va putea să le respecte, ci le va arunca în cârca viitorului guvern", spune Ion Stan. „Dacă va continua în acest mod, Ponta va lăsa o țară neguvernabilă, orice guvern ar veni la putere" mai consideră Stan. **JA-M.A.**

> Nu știu ce anume l-a determinat pe premier să crească, în mod categoric nesustenabil, salariile bugetarilor
> **ION STAN**

Ioţcu pregătea noi „tunuri” pe licitaţii

Sursele noastre spun că preşedintele CJA, Nicolae Ioţcu, pregătea noi achiziţii şi aştepta noi comisioane de la Medicare Technics.

ARAD. Cei doi s-au întâlnit în hotelul în care Drăgan era cazat, iar Pătrașcu a redeschis subiectul noii licitații. „Pătrașcu Alin a adus în discuție și procedura care și acum se află în derulare la Consiliul Județean Arad și care are ca scop atribuirea contractului de <Furnizare, instalare, punere în funcțiune și instruire personal echipamente medicale aferente proiectului - Ambulatoriu integrat din structura Spitalului Clinic Județean de Urgență Arad - reabilitare/modernizare, dezvoltare și echipare cu aparatură de specialitate> în valoare de circa 17 milioane de lei, și i-a spus martorului Drăgan Cristian că ar dori să câștige contractul prin descalificarea ofertei depuse de o firmă concurentă - Euromedica - iar dacă nu se poate așa și nici nu va fi declarat câștigător S.C. Medicare Technics S.A., atunci să se anuleze procedura prin descalificarea ambelor oferte depuse de către firmele participante la procedura de achiziție publică, iar procedura să fie reluată de la început, prin întocmirea unui nou caiet de sarcini, de data aceasta favorabil firmei reprezentate de către inculpatul Pătrașcu Alin”, spun sursele noastre. Apoi, Pătrașcu ar fi promis că, în situația în care inculpatul Ioțcu Petru Nicolae și martorul Drăgan Cristian ar fi dispuși să accepte fraudarea noii proceduri în maniera mai sus descrisă, va remite celor doi factori decizionali suma de 60.000 euro, reprezentând aproximativ 2 la sută din valoarea noului contract. Acest procent a fost explicat de către inculpatul Pătrașcu Alin prin aceea că finanțarea achiziției publice are ca sursă fonduri europene, caz în care rigorile și riscurile descoperirii fraudelor sunt mai mari față de o procedură în care finanțarea are ca sursă bugetul propriu al instituțiilor publice.

Nicolae Ioţcu a fost arestat preventiv FOTO: JA

A refuzat una, a propus altele

Reîntors în Arad, Drăgan l-a informat pe Ioțcu despre suma pe care este dispusă să o plătească Pătrașcu, însă, șocant!, președintele CJA s-a gândit de această dată la binele oamenilor și a refuzat oferta. De ce? „Martorul i-a relatat inculpatului Ioțcu Nicolae că inculpatul Pătrașcu Alin dorea fie descalificarea firmei concurente ce a depus oferta, fie descalificarea ambelor firme, anularea procedurii de achiziție publică parcursă până în acel moment și rescrierea caietului de sarcini prin inserarea unor condiții restrictive, dar care să favorizeze societatea comercială reprezentată de către inculpatul Pătrașcu, la fel cum inculpatul Ioțcu și-a onorat angajamentul infracțional și cu privire la procedura de licitație denaturată în perioada 2012 - 2014. Având în vedere faptul că noul contract de achiziție publică are ca sursă de finanțare fonduri europene, precum și valoarea mare a achiziției, inculpatul Ioțcu Petru Nicolae a arătat că nu poate fi de acord cu noua ofertă infracțională, afirmând că dacă ar da curs dorințelor exprimate de către inculpatul Pătrașcu Alin ar risca să întârzie prea mult momentul licitației și nu ar mai reuși să cheltuie fondurile până la finalul anului, ceea ce ar conduce la pierderea finanțării”. În schimb, Ioțcu a „dibuit” alte fonduri pe care putea să dea „tunuri”. „Pentru a păstra interesul reprezentanților S.C. Medicare Technics S.A. în colaborarea infracțională și pe viitor, inculpatul Ioțcu Petru Nicolae a relatat martorului Drăgan Cristian că are în vedere susținerea intereselor financiare ale firmei în județul Arad prin alocarea unei sume de aproximativ 3.000.000 lei ce urma a intra în bugetul județului odată cu rectificarea bugetară națională din luna iulie, banii urmând a fi folosiți la dotarea Unității de Primire Urgențe a Spitalului Județean Arad cu aparatură care să fie furnizată tot de către S.C. Medicare Technics S.A., precum și încheierea unui nou contract de leasing care să privească tot dotarea unității sanitare cu echipamente furnizate de către firma inculpatului Pătrașcu Alin, evident în condițiile în care achizițiile urmau a se face prin vicierea procedurilor legale și favorizarea acestei firme. Suplimentar, inculpatul Ioțcu Petru Nicolae a spus martorului Drăgan Cristian că este de acord cu propunerea formulată de către Pătrașcu Alin cu ocazia vizitei din data de 16 iulie 2015 de a cumpăra prin achiziție directă cu suma de 127.000 euro un număr de patru lămpi chirurgicale pentru operații, pe care S.C. Medicare Technics S.A. le avea pe stoc. În final, inculpatul Ioțcu Petru Nicolae a făcut o vastă enumerare a investițiilor, inclusiv a noului Spital TBC, pe care era dispus să le dirijeze prin intermediul subordonaților săi din Consiliul Județean Arad către firma reprezentată de către inculpatul Pătrașcu Alin”, mai spun sursele noastre.

La judecată

Nicolae Ioțcu a fost arestat preventiv și trimis în judecată pentru infracțiunea de trafic de influență. Acesta a fost prins în flagrant când a primit 10.000 de euro cu titlu de mită, printr-un intermediar, de la Alin Pătrașcu. Dosarul a ajuns deja pe rol, urmând să fie judecat de judecătorii Tribunalului Timiș.

MONICA ARDELEAN
monica.ardelean@russmedia.com

Înşelăciuni şi evaziuni fiscale, la judecată

ARAD. Un dosar de evaziune fiscală - cu un prejudiciu de peste 66.970 de lei – și un altul – de instigare la înșelăciune în formă continuată și fals în înscrisuri sub semnătură privată în formă continuată au ajuns pe mâna judecătorilor. Despre primul dosar, cel de evaziune fiscală, procurorii din cadrul Parchetului de pe lângă Tribunalul Arad precizează că: „în perioada 25 iunie 2012 - 28 martie 2014, inculpatul Mihiț Dănuț, în calitate de administrator (împuternicit) al unei societăți comerciale din Arad, nu a evidențiat sumele colectate cu titlu de T.V.A., ca urmare a serviciilor prestate către mai multe societăți comerciale, cauzând un prejudiciu bugetului de stat în sumă de 66.977 lei”. Dosarul a fost trimis spre soluționare către Tribunalul Arad.

Tot la judecată, însă de data aceasta la Judecătoria Arad, va ajunge și inculpata Codrean Olimpia, care, potrivit procurorilor Parchetului de pe lângă Tribunalul Arad „în perioada 2006-2007, în calitate de administrator al unei societăți comerciale din Arad, i-a determinat pe G.I., M.N., S.I., G.R., N.C.A., B.M., V.E. și M.M. să contracteze credite bancare în valoare totală de 144.900 lei de la o unitate bancară din Arad, în baza unor înscrisuri - adeverințe de salariu și copii ale carnetelor de muncă - conținând aspecte nereale, false, acțiune urmată de nerambursarea ratelor aferente creditelor bancare”. Femeia a fost trimisă în judecată pentru instigare la înșelăciune în formă continuată și fals în înscrisuri sub semnătură privată în formă continuată. **JA-I.C.**

russmedia
new. every day.

Russmedia Press, editorul cotidianului Jurnal arădean, parte a grupului multinațional Russmedia Press, care își desfășoară activitatea în domeniul presei locale tipărite

CAUTĂ

Distribuitori de presă (în cutii poştale) pentru Vladimirescu.

Cerinţe:
Seriozitate;
Dinamism;
Conştinciozitate.

Se oferă:
Salariu atractiv;
Timp de lucru 2 ore.

Informaţii suplimentare la telefon:0257/212.032 sau 0728.284.737, de luni până vineri între orele 9 şi 17.

Timpul zboară.
Fii cu un pas înaintea lui!

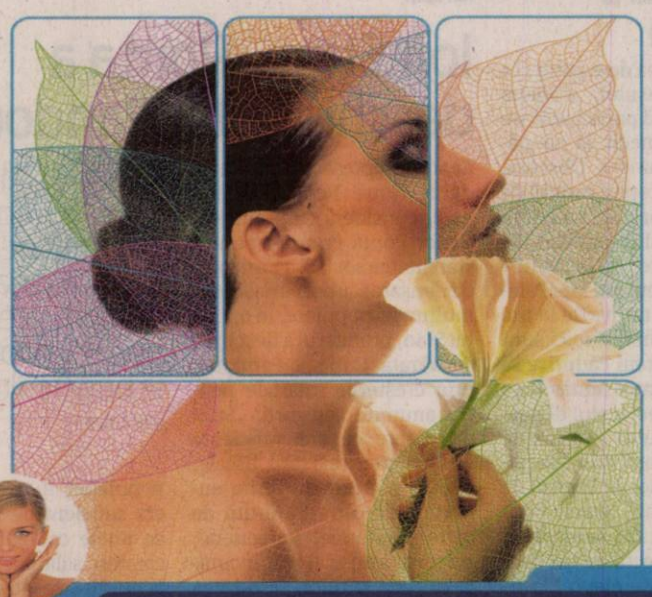

Păstrază-ți sănătatea și frumusețea pielii cu cele mai inovatoare proceduri laser. Cea mai modernă tehnologie laser, DEKA Synchro FT, cele mai noi metode de tratament, cei mai buni specialiști dermatologi sunt acum la dispoziția ta în cadrul noului Centru de Dermatologie MedLife Arad.Totul pentru frumusețea ta!

Call center: 0257 960
www.medlife.ro

SISTEMUL MEDICAL MedLife

aradjob.ro

Au stabilit cauzele FOTO: FAN

Accident mortal la Căpruţa

CĂPRUȚA. Un bărbat în vârstă de 44 de ani, din București, a decedat după ce autoturismul pe care îl conducea a fost izbit de o autoutilitară. Accidentul a avut loc în noaptea de marți spre miercuri, în jurul orei 1.00, la intrare în localitatea Căpruța. Potrivit IPJ Arad, conducătorul unei autoutilitare, un bărbat în vârstă de 33 de ani din județul Prahova, a pătruns pe contrasens unde a lovit mașina care circula regulamentar. „Din primele cercetări efectuate la fața locului s-a stabilit că pe DN 7, un bărbat în vârstă de 33 de ani, în timp ce conducea o autoutilitară cu semiremorcă, la intrare în localitatea Căpruța, într-o curbă periculoasă la dreapta, a pătruns pe sensul opus de mers, intrând în coliziune cu un autoturism condus regulamentar de un bărbat în vârstă de 44 de ani. În urma impactului, conducătorul autoturismului a decedat. Polițiștii continuă cercetările”, au declarat reprezentanții IPJ Arad. **JA-I.C.**

De vânzare
SPAȚII COMERCIALE
situate la parterul blocului mureș 300
compartimentare în spații distincte cu suprafețe cuprinse între
40 și 135 mp
Sistem de plată foarte avantajos
RATE MAI MICI DECÂT CHIRIA
info: 0722 344 801
urbanna
APARTAMENTE MARI
www.urbanna.ro
(750274)

Sport

„Aradul merită şi poate organiza o astfel de competiţie de anvergură”

Viorica Graur, director CE Aruncări Lungi

8

puncte ATP şi un cec în valoare de 1.720 dolari şi-a asigurat tenismenul arădean Marius Copil (189 ATP) în urma retragerii japonezului Go Soeda, accidentat la braţul drept, înaintea meciului direct din primul tur al Challengerului cu premii de 100.000 dolari de la Vancouver. Următorul adversar este indianul Yuki Bhambri (149 ATP).

Aradul a primit organizarea CE de aruncări lungi

ARAD. În şedinţa forului european de atletism s-a votat ca Aradul să organizeze Campionatul European de Aruncări Lungi - etapa de iarnă 2016. Competiţia va avea loc în perioada 12-13 martie, pe stadionul Gloria, care a găzduit în acest an „Naţionalele” de Aruncări Lungi. O veste bună pentru un oraş care are reprezentanţi importanţi în lumea atletismului românesc actual, precum Andrei Gag, Raul Rusu, dar şi câţiva tineri de perspectivă. **JA-D.S.**

Duş rece pentru Nagy FOTO: L.S.

„Duş rece” pentru UTA, cu Luceafărul

SÎNMARTIN. Aseară, într-un meci amical, disputat în deplasare, UTA a fost învinsă de către Luceafărul Oradea, cu scorul de 2-0. Un „duş” extrem de rece pentru elevii lui Roland Nagy, care au avut o repriză secundă foarte slabă, când au şi primit cele două goluri.

Prima dată, din penalty, în min. 49, marcator R. Lukacs, apoi, în min. 70, s-a făcut 2-0, Balla înscriind.

UTA i-a avut în teren pe următorii: Anca-Trip - Polgar, Manea, Filaret, Burlă - Sorian, Chindriş, Jorza, Hlistei - Szekely, Curtuiuş. Au mai evoluat: Ghiunghiuş, Lazăr, Vlad, Tănase, Dobrean, Costin, Petre, Rus, Man. **JA-L.S.**

Nu se lasă şi mai vrea jucători

Preşedintele Şoimilor, Pavel Piroş spune că perioada de transferuri nu este gata, mai vin şi pleacă jucători din Podgorie.

PÂNCOTA. Cu o tragere la sorţi destul de bună, în campionatul ligii secunde, cei de la Şoimii Pâncota par mai liniştiţi. Au mai plătit un salariu jucătorilor, iar acum par să o ia de la zero, cum se spune.

Program convenabil

De la bun început, Pavel Piroş a spus că-i convine tragerea la sorţi a campionatului, socotind că e mult mai bun decât cel al UTA-ei.

„Indiscutabil, avem un culoar mult mai bun decât cel al celor de la UTA. Sperăm să începem cu dreptul, să ne mobilizăm şi să facem cât mai multe puncte, pentru a nu ne prinde iarna desculţi. Nu mai vrem să tremurăm la mijlocul sezonului regulat, ca şi în campionatul trecut” - spune Piroş.

Ionuţ Popa şi-a condus elevii spre victorie şi în „verificarea” de la Şimand FOTO: FAN

Stadionul are girul FRF Dacă „Motorul” nu a fost omologat încă, la stadionul „Şoimii” din Pâncota lucrurile sunt ca şi rezolvate. Explică acelaşi Pavel Piroş: „Cei de la FRF au trecut pe la Pâncota şi ne-au dat verde. Doar ceva remedieri, care sunt ca şi rezolvate, mai aveam de făcut. Am întârziat cu ele din cauza căldurii şi a concediului în care au fost edilii din Pâncota, dar nu avem probleme de omologare. Lucrurile intră, încet, încet, pe făgaşul lor normal la Şoimii, am plătit şi un salariu, poate mai dăm unul până la finele lunii”.

Mai vor jucători

Cei de la Şoimii nu au închis perioada de transferuri, mai vin şi mai pleacă jucători. „Ne mai gândim la un fundaş central, la un mijlocaş şi la un atacant, chiar doi. Nu de alta, dar ne dorim un lot complet şi puternic la startul campionatului. În funcţei de ce aducem, vor mai şi pleca jucători de la noi” - conchide Piroş.

LEO SFÂRA
leo.sfara@russmedia.ro

2-0, cu Şimand

În ultimul joc de verificare, disputat marţi seara, la Şimand, contra echipei locale Şoimii, pâncotanii au câştigat cu 2-0, goluri marcate de Alex. Luecuţa şi Gâlcă. De notat că după ce s-a făcut mult tam-tam cu sosirea lui Păşcălău la Victoria Felnac, portarul s-a întors la Şoimii Pâncota.

Un nou ţintar pentru Liga 4

ARAD. Retragerile echipelor Voinţa Macea şi Banatul Sînicolau Mic din primul eşalon fotbalistic judeţean au dus la o nouă programare a întâlnirilor. Pentru a nu exista două formaţii care să stea în fiecare etapă. Noul ţintar a stabilit un prim duel „de foc”, confruntarea în care Alin Drăgan revine la Cermei din postură de antrenor-jucător la Crişul Chişineu Criş. Acolo va da peste o formaţie a lui Micea Aslău cu (alte) pretenţii, după implantul foştilor utişti: Varga, Copil, Cotoc ori Bulza. Alte două formaţii creditate cu şanse la câştigarea campionatului, Progresul Pecica şi Şoimii Lipova debutează pe terenurile unor nou-promovate.

Iată cum arată prima etapă a ediţiei 2015-2016 a Ligii a IV-a Arad la fotbal:

Sâmbătă, 29 august, ora 18: Victoria Zăbrani - Aqua Vest; Păulişana Păuliş - Victoria Felnac; CS Glogovăţ - Progresul Pecica şi Voinţa Maiat - Unirea Sântana. Duminică, 30 august, ora 18: Şoimii Şimand - Şoimii Lipova; UTA II - Frontiera Curtici şi Lunca Teuz Cermei - Crişul Chişineu Criş. **JA-D.S.**

Pe acest „schelet” s-a format noua echipă de fotbal feminin a Ineului FOTO: JA

CS Ineu va avea şi o variantă feminină

INEU. Trei ani au trecut de la dispariţia echipei de fotbal feminin a Aradului, UTA Bătrâna Doamnă, rolul de „gropar” revenindu-i fostului preşedinte AJF Arad, Dorel Cura. Din toamnă, Aradul va avea din nou o echipă de fotbal feminin senioare, graţie unui proiect curajos al celor de la CS Ineu. „Vinovat” este Cristi Sculici, care a găsit în profesoara de sport, Cosmina Nicodin, fostă jucătoare de fotbal, persoana potrivită în demararea acestui proiect ambiţios.

Antrenamentele au demarat, scheletul echipei fiind format din jucătoare din zona Ineului. „Fetele de la 16 ani în sus cu abilităţi fotbalistice ne pot contacta la numărul de telefon 0769.148.608 pentru a le oferi detalii despre programul de antrenamente. În momentul acesta contăm pe 13-14 jucătoare, aşa că lotul trebuie completat”, a spus Cristi Sculici, care rămâne director tehnic al CS Ineu (şi) în varianta feminină.

„Alb-albastrele” vor lua startul în seria de Vest a Ligii a II-a, cel mai probabil la începutul lunii septembrie. **JA-D.S.**

„Luminează” de pe ultimul loc

BUZĂU. Caravana rugbiului din liga secundă s-a repus, în week-end, în mişcare, arădenii de la CS UAV pierzând pe terenul echipei Stejarul Buzău, scor 15-28. Prima parte a jocului a fost una în care nicio echipă nu a reuşit vreun eseu, gazdele punctând prin două lovituri de pedeapsă, iar arădenii prin Puşcasu, scorul pauzei fiind 6-3. În minutul 65, buzoienii conduceau cu 21-3, iar soarta meciului era pecetluită, în ciuda eseurilor lui Maxim şi Brie, primul transformat de Grindei. Astfel, arădenii au ajuns în posesia „lanternei roşii”, făcând schimb de locuri cu Stejarul.

În runda de la finele acestei săptămâni (sâmbătă, ora 10) la Arad va poposi CSM Under 23 Bucureşti. **JA-D.L.**

În grămadă FOTO: JA

Diana şi Zaina

Tânăra practicantă a sportului ecvestru, Daria Paliciuc, şi-a adăugat, în week-end-ul trecut, un nou trofeu în deja bogata sa vitrină. Arădeanca a cucerit primul loc la Cupa României şi Cupa „Steaua” la dresaj, categoria juniori, impresionând alături de calul Zaina. FOTO: FAN

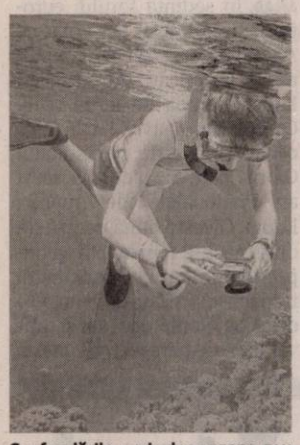

Scufundările, periculoase FOTO: FAN

Implanturi de sân pot exploda la scufundări

LONDRA. Un studiu publicat în revista „British Medical Journal" avertizează asupra pericolului ca sânii măriți cu silicon să ducă la accidente grave, în cazul scufundărilor acvatice.

Cauza este simplă și groaznică totodată: la ieșirea din apă, implanturile pot exploda, susțin oamenii de știință britanici, relizatori ai amintitului studiu.

68

la sută este creștere a riscului de sindrom cardiometabolic produs de consumul, de două ori pe săptămână, a unor supe-instant. De vină sunt carbohidrații procesați, grăsimile saturate, zahărul și sarea pe care le conțin. Persoanele care consumă produse instant în mod regulat sunt supraponderale sau obeze, au un nivel de colesterol crescut și tensiune mare.

Găsiți în pieţe ţelină proaspătă, cu tot cu tulpină FOTO: FAN

Sucul verde cu tije de țelină, detoxifiant

BUCUREȘTI. Tijele de țelină sunt foarte bune pentru detoxificarea organismului. Pentru un suc răcoritor, vă recomandăm următoarea rețetă: 2 mere, 10 frunze de salată de diferite soiuri, un fir de știr proaspăt răsărit, 10 frunze mici de spanac, 3 fire de pătrunjel, zeama de la o jumătate de lămâie, 2 frunze de căpșuni și o tijă de țelină. Toate ingredientele se dau printr-un storcător și se consumă imediat.

Ideale în reglarea tiroidei

Atunci când glanda tiroidă nu funcţionează bine adoptă un regim alimentar echilibrat.

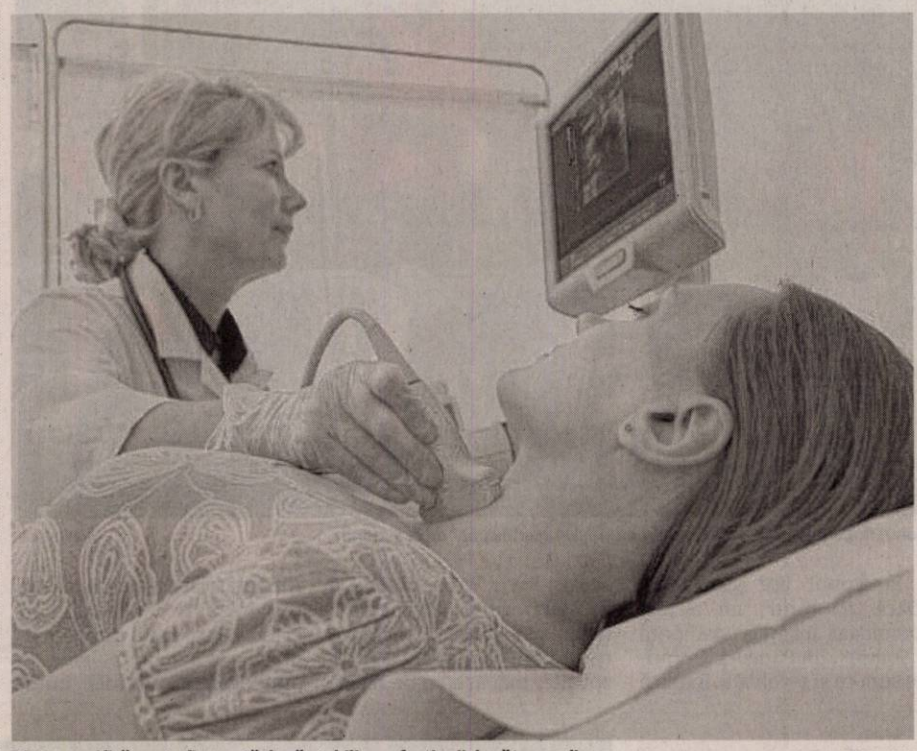

Dieta specifică poate fi urmată după stabilirea afecţiunii de către medic FOTO: FAN

BUCUREȘTI. Glanda tiroidă este o glandă endocrină majoră, în formă de fluture, situată în partea din față a gâtului. Este considerată ca un etalon al controlului ratei metabolice a organismului. Pe lângă hormonii tiroidieni T3 (Tri-Iodotironin) și T4 (Tiroxin) glanda tiroidă produce și calcitonin, unul dintre hormonii necesari pentru metabolismul calciului. Secreția hormonală este controlată de glanda pituitară în creier. În general, bolile de tiroidă sunt mai des întâlnite la femei și pot avea diferite cauze și efecte.

Atunci când tiroida funcționează bine, nu este necesar să adoptăm un regim alimentar specific. Însă, în anumite perioade ale vieții, glanda tiroidă poate suferi de tulburări, motiv pentru care corpul poate produce mai mulți hormoni (hipertiroidie) sau mai puțini spre normal (hipotiroidie). Ți-am pregătit, așadar, câteva recomandări de alimentație în funcție de caz.

1 Alimente eficiente pentru reglarea hipertiroidiei. Hipertiroidismul apare atunci când glanda tiroidă este stimulată în exces și produce o cantitate de hormoni tiroidieni mult peste nevoile corpului nostru. În această situație, excesul duce la pierderea greutății și a masei musculare. Astfel, se recomandă un regim alimentar echilibrat, cu un conținut ridicat de energie.

- **Lactate.** Folosește iaurtul sau laptele ca ingrediente lichide în toate preparatele culinare, pe cât posibil. Îmbogățește iaurtul cu lapte condensat, iar laptele cu lapte praf integral. Acest lapte poate fi folosit la piureuri, deserturi, supe, smoothie-uri sau împreună cu cereale, la micul dejun.
Poți să adaugi și cubulețe de brânză în salate.
- **Proteine.** Taie un ou fiert și adaugă-l la salate, supe sau legume. Procedează la fel cu carnea și peștele; Adaugă un ou bătut la piureul de cartofi, la sosuri sau în smoothie-urile cu lapte; Adaugă în omlete cubulețe de carne sau de pește.
- **Miere, pâine.** Mănâncă pâine dimineața, la micul dejun;Adaugă crutoane la supe și piureuri.
- **Fructe uscate.** Zdrobește fructe uscate și adaugă-le în tocane sau salate.

2 Alimente eficiente pentru reglarea hipotiroidiei. Boala denumita hipotiroidism apare atunci când glanda tiroidă produce o cantitate mult prea mică de hormoni tiroidieni, în timp ce simptomele cele mai întâlnite sunt oboseala, căderea părului, somnolența și creșterea în greutate.
Un regim alimentar echilibrat și variat poate îmbunătăți semnificativ această boală. Pentru că vorbim de un regim alimentar variat, sunt recomandate produsele lactate, legumele crude și gătite, fructele, alimentele bogate în proteine, cereale și amidon. Optează întotdeauna pentru alimente bogate în fibre, cum ar fi carnea macră, laptele degresat, legume crude și gătite, fructe.

Evită-le în hipotiroidism!
Alimentele pe care trebuie să eviți în caz că suferiți de hipotiroidie sunt:
• Alimente bogate în grăsimi, zahăr și calorii; • Mezelurile și carnea grasă; • Margarina, untul și untura; • Zahărul alb și zahărul brun; • Alcoolul și sucurile dulci.

SFATURILE LUI RELY

Aurelia Gabor

Învăţaţi copilul să iubească sportul!

Doar așa va crește viguros și sănătos într-o lume sedentară, plină de stres, o lume în care avem doar grija zilei de mâine și a problemelor cotidiene, iar copiii petrec mare parte a timpului în casă, grădiniță, școală, în fața calculatorului și televizorului, lipsiți de mișcarea naturală, în aer liber, de plimbări lungi alături de părinți, de jocul în parcul copiilor. Lipsa de mișcare, alimentația necorespunzătoare, sedentarismul, poluarea, afectează iremediabil dezvoltarea armonioasă a copilului ducând la apariția unor afecțiuni care nu existau la generațiile anterioare.

Suntem cu toții de acord că „mișcarea este viață - viața este mișcare" dar, noi suntem foarte ocupați, programa de la grădiniță și cea școlară este încărcată și trecem mult prea ușor peste perioada în care copilul are nevoie de supraveghere, verificare și îndrumare. Încă din primele luni de viață se pot face, sub stricta îndrumare a medicului pediatru, programe de gimnastică ținând cont de mișcarea naturală a copilului și de starea de sănătate.

> Sportul de agrement, şi în cazul copiilor, se face pentru minte, inimă şi trup

În grădinițe și școli se face educație fizică dar nu este suficient pentru o dezvoltare armonioasă. Înscrieți copilul la o disciplină sportivă care să îi facă plăcere, încercați mai multe variante, nu vă sfiiți să cereți sfatul specialiștilor pentru a vă îndruma copilul. Urmăriți permanent postura corpului și corectați-l când este nevoie. Nu-l lăsați să scrie cocoșat peste caiet, la un mobilier nepotrivit înălțimii lui, nu-i permiteți să stea ghemuit ore întregi cu tableta în mâna sau în fața calculatorului. Musculatura se va atrofia, ochii vor avea de suferit, mintea lui va fi conectată permanent la o lume ireală, robotizată. Corelați activitatea intelectuală cu cea fizică astfel încât, cei mici să facă față solicitărilor tot mai mari care, inevitabil se impun în programul lor. Numai prin activitate susținută se dezvoltă capacitatea de mișcare. Calitățile motrice nu le dobândesc toți copii la naștere dar, prin învățare și repetiție pot ajunge la rezultate nebănuite, important este să fie susținuți de părinți, iar sportul ales să le facă plăcere.

Sportul de agrement se face pentru minte, inimă și trup. Copiii au nevoie de încurajare permanentă, de multă dragoste și înțelegere, indiferent cât suntem noi de ocupați. Să le fim permanent alături în drumul lor prin viață.

redactia.jurnalaradean@russmedia.ro

A te scărpina sau nu, asta-i întrebarea

TOKIO. Cercetătorii japonezi au dat în sfârșit răspunsul la o veche dilemă: e recomandabil sau nu să ne scărpinăm, când avem mâncărimi? Scărpinatul produce o ușoară senzație de durere, binevenită de fapt, fiindcă ne face să uităm de necazul cu mâncărimea. Din păcate, creierul nostru ne pune bețe în roate. El eliberează un neurotransmițător care combate durerea, însă amplifică mâncărimea.

Nu te scărpina! FOTO: FAN

Scapă de amorţeli în degetele de la picioare

Află cum trebuie să te tratezi contra amorțeli în degetele de la picioare.

BUCUREȘTI. Pantofii cu toc și platformă sunt sexy și necesari la unele ținute, dar pot provoca dureri și amorțeli în degetele de la picioare, în funcție de model și înălțimea tocului. Vezi câteva idei de tratamente pentru aceste dureri la degetele de la picioare cauzate de oboseală și încălțăminte compresivă.

Schimbă pantofii
Unele modele de pantofi, chiar și fără toc, pot fi prea ascuțiți la vârf, ceea ce face degetele de la picioare să se încalece sau să fie supuse unor presiuni mari, mai ales dacă se mai umflă puțin de la statul în picioare sau la birou.

Toată presiunea face ca circulația sângelui să fie restricționată și nervii sunt adesea afectați.

Dacă ai dureri mari numai când porți anumiți pantofi, nu-i mai purta, sau cumpără același model, cu un număr mai mare.

Dacă durerea există, indiferent de pantofii pe care îi porți, ar fi bine să mergi la medic penbtru a vedea dacă pantofii nepotriviți nu ți-au afectat permanent vasele de sânge sau nervii din picioare.

Fă mișcare
Câteva exerciții în care miști degetele picioarelor, eventual după un scurt duș cu apă rece care să ajute circulația periferică pot face minuni pentru picioarele dureroase, potrivit unica.ro.

Pot provoca neplăceri picioarelor FOTO: FAN

S.C. **LAZAR & SOHNE** S.R.L., renumit producator si distribuitor de produse din carne si mezeluri, **angajeaza:**

1) **GESTIONAR DEPOZIT:** experienta 1 an in gestiune, seriozitate, corectitudine.
2) **MANIPULANT MARFURI**
3) **MUNCITORI NECALIFICATI** - SECTIA IGIENIZARE

OFERIM: salariu motivant, tichete de masa din prima zi si decontare transport.
C.V.-urile se depun la sediul firmei (Arad, Calea 6 Vanatori, nr.1-3) la biroul Resurse Umane
(176540)

Mr.FAB CONSTRUCȚII INDUSTRIALE ARAD, Micalaca str. Voinicilor F.N.

angajeaza pentru muncă în șantier

lăcătuși, sudori, dulgheri, muncitori necalificați

Informatii la tel.: **0257.275.250**
(148351)

Vrei să faci parte din echipa RUSSMEDIA? Acum ai ocazia!

russmedia new. every day.

JURNAL ARĂDEAN și ARADON, *angajează:*

Agenți publicitate

Expediază CV-ul tău pe adresa de email diana.groza@russmedia.ro. Pentru informații suplimentare sună la telefon 0757 480734.

NON-STOP MEDICA
îngrijiri medicale la domiciliu

0752 976 441 0727 637 439

Îngrijiri medicale la domiciliu

injecții perfuzii pansamente recoltare sânge la domiciliu

clisme, sonde urinare, puncții, măsurare tensiune, glicemie, kinetoterapie și alte servicii și proceduri la domiciliu.

www.nonstopmedica.ro office@nonstopmedica.ro (H-750275)

Ofra®

Pâine...la propriu!

Ne găsiți:
Calea Aurel Vlaicu *(lângă farmacia DONA)*
Micălaca - Aleea Borsec *(pe aleea din fața supermarketului Profi)*
Piața Miorița
Piața Mihai Viteazul *(în hală, lângă raionul de brânzeturi)*
Str. Sighișoarei *(lângă școala generală nr. 22)*
(916575)

TEXTIL Shop

Cel mai mare magazin de materiale textile din Arad !

(117260)

Arad, Str. M. Eminescu, Nr.4

SC CAMICO EXIM SRL cu sediul în Socodor
Angajează:
- **economist pentru contabilitatea financiară.**

Cunoștințele de operare în programul BERG constituie un avantaj.
CV-urile se depun la sediul societății sau pe e-mail camicoineu@yahoo.com.
☎ Inf. suplimentare la **tel. 0731.320.751.** (1789765)

Hotel President Arad
angajeaza
ospatar, bucatar, receptionera, paznici, on de intretinere, femei pentru curatenie
Nu necesita experienta, salar atractiv
informatii: C-lea Timisorii nr 164
(169596)

JURNAL ARĂDEAN

Aveti ceva de vanzare sau poate cumparati ceva, aveti servicii de nerefuzat ori pur si simplu va cautati sufletul pereche?

Arădenii trebuie să știe!

JURNAL ARADEAN MICA PUBLICITATE

PROGRAM Luni-Vineri 8:00 - 18:00 Duminica: 9:00 - 13:00

Arad B-dul Revolutiei nr 81 Telefon: (+40) 0257-210.775

SC COMPANY PRINT SYSTEM SRL
ANGAJEAZA
Pentru punctul de lucru din Arad

RESPONSABIL PRODUCTIE
RESPONSABIL CONTROL CALITATE
OPERATOR la masini cu control numeric automate sau manual in domeniul serigrafiei si inalta frecventa; cu cunostiinte mecanice si electronice

Cunostinta de limba italiana (vorbit si scris) constituie avantaj.

Se ofera:
- pachet salarial atractiv
- bonuri de masa
- transport gratuit

Va rugam sa trimiteti CV-urile la : cpsangajare@yahoo.com

Relatii la telefon dupa data de 24.08.2015 (de luni pana vineri intre orele 7:30-15:30)
Tel: **0260-656688 0260-656689**; Fax. **0260-656576**
(167839)

DECESE

Cu profundă tristeţe anunţăm încetarea din viaţă **la vârsta de 70 de ani a celei care a fost soţie, mamă, bunică şi străbunică,**

ŢICA GHEORGHIŢA.

Dumnezeu s-o odihnească în pace! Înmormântarea va avea loc astăzi, 20 august 2015, ora 14:00 la Cimitirul din comuna Şagu.

Soţul îndoliat, Ţica Todor

Înlăcrimaţi şi cu durere în suflet amintim că azi se împlinesc 6 luni de când iubitul nostru soţ şi tată,

DANIEL CORNELIU BRÎNZAŞ

a plecat în lumea celor drepţi. Ai fost un înger pe pământ, acum eşti un înger sus în cer. Te plângem şi nu te vom uita niciodată. Parastasul va avea loc sâmbătă, 22 august, ora 19,00 la mormântul din Cimitirul Pomenirea. Dumnezeu să te odihnească în pace!

Te vom iubi mereu, soţia Laura şi fiul Paul

Cu durere şi tristeţe în suflete anunţăm decesul tatălui şi bunicului nostru,

BLAJOVICI IOAN.

Dormi în pace suflet blând! Înmormântarea va avea loc astăzi, 20 august 2015, ora 13:00 la Cimitirul Eternitatea (UTA).

Puiu şi Lucian

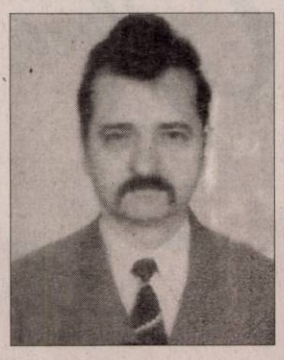

Au trecut 6 luni de mare durere în suflet şi multe lacrimi vărsate de când Dumnezeu te-a luat de lângă noi, ginerele nostru drag,

BRÎNZAŞ DANIEL.

Veghează din cele veşnice asupra dragului tău băiat şi a soţiei tale. Nu te vom uita niciodată!

Socrii Mina şi Vasile

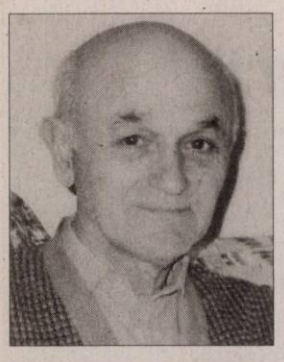

Cu adâncă durere în suflete anunţăm trecerea în veşnicie a celui care a fost iubitul nostru soţ, tată şi socru,

GÂRZI ŞOFRONIU

la vârsta de 80 ani.

Înmormântarea va avea astăzi, 20 august 2015 orele 14:00 de la Casa Funerară RSC situată pe str. Cocorilor nr. 27.

Familiile îndoliate Gârzi şi Pintilie

Au trecut 7 ani de când a plecat dintre noi scumpa noastră mamă şi bunică,

VORINDAN SIDONIA

şi 25 ani de la decesul tatălui şi bunicului,

VORINDAN IOAN.

Le vom păstra veşnic amintirea.

Fiica Mariţa cu fiii Eugen şi Radu şi nepoţii Roxana, Dorina şi Dorel

CONDOLEANŢE

Sincere condoleanţe familiei Pribac la decesul tatălui,

PRIBAC NICOLAE.

Dumnezeu să-l odihnească!

Prietenii Laci (Peghi) şi Carla

COMEMORĂRI

Timpul trece în tăcere şi singurătate, lacrimi şi multă durere. S-au scurs 14 ani de la trecerea la cele veşnice a celei care a fost

HORVAT STELA.

Ai lăsat în urma ta mult dor şi suferinţă şi nişte suflete rănite care nu te pot uita.

Soţul, fiicele şi Sebastian

Acum la 6 luni de la plecarea ta între îngeri ridicăm privirea spre cer şi ne gândim că ţi-e bine acolo sus, scumpa noastră

MARIA BĂTRÎN.

Flori... flori... rugăciuni... dorul care strigă continuu plecarea ta între îngeri... Golul pe care l-ai lăsat nu-l poate umple nimeni cu nimic. Dumnezeu să aibe grijă de tine şi de sufletul tău!

Nepoata Cornelia Todiraş şi Maria

Azi se împlinesc 9 ani de la trecerea în nefiinţă a celei ce a fost cea mai iubită soţie, mamă, bunică,

ŞODINCA MINA.

Te vom păstra veşnic în inimile noastre.

Familia îndoliată

Trecerea timpului nu va şterge niciodată durerea şi dorul din inimile noastre, pricinuite de plecarea în veşnicie în urmă cu 11 ani a celui ce a fost

NEGRU OCTAVIAN (TAVI)

soţ, tată, fiu, frate şi cumnat.

Soţia Otilia, copiii Brian, Bianca, Andrew, părinţii Silvia şi Pavel Negru, sora Lavinia şi cumnatul Ştefan Oprea

S-au scurs 40 de zile de la plecarea în eternitate a dragei noastre

FILDAN ELENA.

Parastasul sâmbătă, 22 august 2015, ora 11:00, la Catedrala Nouă (Podgoria).

Familia Fildan

Cu 5 lei în plus, anunţurile de deces pot fi însoţite de unul dintre următoarele simboluri:

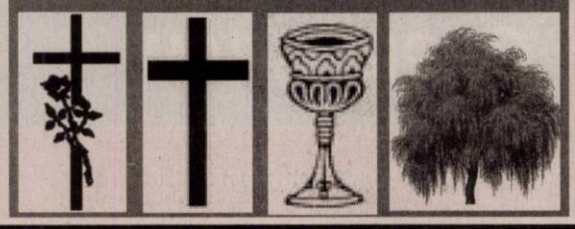

GARSONIERE

- **Cumpăr garsonieră,** apartament 1 cameră, banii jos, 0755.483.216, 0746.055.126. 117416
- **Vând garsonieră** cu balcon, Micălaca, etaj 2, 17.500 Eur, ☎0735.140.691. 187665
- **Vând garsonieră** în Confecţii, str. Rodnei Bl. 100, 0722.740.808. 169576

AP.1 CAMERĂ

- **Vând apartament** 1 cameră şi dependinţe, zona Vlaicu, 0357/425741; 0770.348.681. 157518

AP.2 CAMERE-ARAD

- **Cumpăram apartament** 2- 3 camere, garsoniere. PLATA PE LOC!!! 0744.849.390. 842293
- **Cumpăr apartament** 2- 3 camere, plata pe loc, 0746.055.126, 0724.512.512. 117418
- **Persoană fizică** cumpăr apartament 2 camere cu banii jos!!! Ofer preţul corect. Fără agenţii imobiliare, 0772.155.210. 989614

AP.3 CAMERE-ARAD

- **Vând apartament** 3 camere la casă, central, preţ 55.000 Euro, 0744.775.055. 176490
- **Vând/ închiriez** apartament 3 camere, Alfa, mobilat, utilat. Tel. 0745.907.177. 188568

AP.3 CAMERE-JUDEŢUL ARAD

- **Vând urgent** în Moneasa, apartament 3 camere, dependinţe (balcon închis, termopan), 70 mp, parţial mobilat, garaj, 25.000 Eur, negociabil. Tel. 0740.064.705. 186812

CASE-ARAD

- **Vând casă** în Aradul- Nou, str. Stan Dragu 35, 4 camere, bucătărie, baie, garaj, grădină mare, toate utilităţile, total 1.440 mp, ☎0732.108.116. 188612

CASE-JUDEŢUL ARAD

- **Vând casă** în Horia nr.147, 1080 mp. Preţ 35.000 Eur, ☎0740.064.254. 187734
- **Vând casă** veche în Curtici, strada Grăniceri, utilităţi la stradă, 1200 mp. Preţ 17.000 euro negociabil. Tel. 0720.400.492. 169695
- **Vând casă** în Păuliş, aproximativ 100 mp+anexe, 2000 mp grădină. Necesită renovare, 19.000 Eur/negociabil, ☎0758.978.096. 178445
- **Vând casă** 3 camere în Vinga, judeţul Arad, curte, grădină mare. Preţ 11.500 Eur. Tel. 0755.661.862. 189780
- **Vând casă,** Rănuşa, tot confortul apă, canal, încălzire centrală, şemineu, construcţie nouă şi 3.000 mp aferenţi la poalele muntelui.Telefon 0257/250259, după ora 19. 188590

TERENURI JUDEŢ

- **Vând loc** casă în Călugăreni, zona rezidenţială, suprafaţa 985 mp, cu utilităţi. Tel. 0770.312.300. 139879
- **Vând teren** intravilan, localitatea Horia, 500 mp, 3.600 Eur, ☎0743.325.339. 158558
- **Vând teren** intravilan în localitatea Cicir, 2.300 mp cu front stradal 28 ml, excelent pentru parcelare în 2 sau 4 loturi. Tel. 0726.232.102. 190072
- **Vând 2,6** ha teren în Nădlac, zona fostului CAP Victoria şi 2 construcţii grajd-lângă terenul arabil, ☎0257/250259, după ora 19. 189545

IMOBILE CHIRII

- **Închiriez apartament** 1 cameră, ultracentral mobilat şi utilat cu aparatură electrocasnică, 100 Eur/lună. Tel.0720.416.167. 178292
- **Închiriez apartament** 3 camere cu centrală gaz. Telefon 0756.244.527, 0742.286.525. 178342
- **Închiriez apartament** 3 camere, Romanilor, etaj 2, amenajat, mobilat, utilat, 180 Eur. Tel. 0733.671.568. 180393
- **Închiriez apartament** 3 camere, decomandat, mobilat, Micălaca. Telefon 0723.613.714. 185824
- **Închiriez apartament** 2 camere, ultracentral, decomandat, renovat, mobilă nouă, garaj, et. 3/4, lângă OMW Podgoria, 220 euro/ lună + garanţie. Tel: 0723.557.115.
- **Închiriez apartament** 2 camere, Fortuna, complet utilat, 150 Eur, ☎0721.379.679. 189845
- **Închiriez apartament** 2 camere în Arad, zonă centrală, utilat, mobilat. Tel. 0745.201.435.
- **Închiriez casă** cu etaj (310 mp), zonă centrală. Ideal sediu firmă. Tel: 0722.293738. 178297
- **Închiriez garsonieră** mobilată, gaz, satelit, maşină spălat, aer condiţionat, ☎0751.382.017. 187871
- **Închiriez, ofer** apartament 3 camere, semimobilat, termotecă, contract, zonă excelentă. Tel. 0744.537.090. 189684
- **Caut casă** la periferie (Gai) pentru ţinut animale, poate fi şi până la 20 km de Arad, urgent! Tel. 0755.330.248, 0726.475.198. 188550
- **Dau în** chirie garsonieră mobilată, zona UTA. Tel. 0357/435176, 0742.286.525. 178423
- **Dau în** chirie locuinţă modestă la curte, nemobilată, Pârneava, ☎0257/285696, 0722.823.766. 189847
- **Primesc fată** în gazdă, zona Vlaicu. Tel. 0745.801.854. 187689
- **Profesoară, primesc** în gazdă o elevă, central. Tel. 0743.872.908. 179069

OFERTE LOCURI DE MUNCĂ

- **Angajăm şofer** distribuţie produse panificaţie, permis categoria B. Tel. 0730.030.119.
- **Angajăm şofer** distribuitor cu experienţă pentru judeţul Arad. Tel. 0760.667.205.
- **Angajăm şofer** distribuitor materiale de construcţii. Necesar carnet cat. B, ☎0734.101.925.
- **Angajăm şofer** profesionist pentru transport mărfuri local. Tel. 0371.353.905. 187709
- **Angajăm şofer** tir intern şi internaţional, cu experienţă. Tel. 0745.059.555.
- **Angajăm şoferi** cu atestat transport marfă internaţional tur- retur, ☎0726.108.808.
- **Angajăm şoferi** distribuţie naţională pe maşini frigorifice 20 tone, ☎0749.162.963. 186867
- **Angajez bucătari,** ajutor bucătari, ospătari, ospătari, femeie de serviciu şi paznic. Tel.: 0721.538.051.
- **Firmă de transport** angajează şoferi profesionişti cu experienţă pentru camion 20 tone. Informaţii tel: 0722.275.736.
- **Hotel 3** stele din municipu angajează cameristă. Tel: 0744.608.032.
- **Restaurant hotel** 3 stele angajează bucătar pentru restaurant, salarizare motivantă. Informaţii tel: 0744.608.032.
- **Angajăm şoferi** profesionişti cu experienţă. Informaţii: 0730.643.782.
- **Angajăm şoferi** tir cu sau fără experienţă posesori permis cat. B,C,E, card tahograf, atestat profesional, transport internaţional marfă,☎0729.039.058.
- **Angajăm absolventă** studii superioare pentru contabilitate primară. CV e- mail: im@migarad.ro
- **Angajăm agent** colector, carnet conducere categ. B. Tel. 0721.189.038.
- **Angajăm casier** şi lucrător comercial. Condiţii avantajoase. Relaţii tel. 0751.070.727.
- **Angajăm facturist(ă),** program după-masa în Arad. Tel. 0730.030.109. CV- uri: resurseumane@panpro.ro
- **Angajăm manipulant** şi reprezentant vânzări. Tel. 0257/282.830. CV- uri: office@profilco- romania.ro
- **Angajăm muncitor** calificat în construcţii. Salariu atractiv, 80- 100 lei/zi, ☎0740.369.351.
- **Angajăm muncitor** platou benzinărie şi ajutor bucătar. Tel. 0728.324.951, 0372.866.263.
- **Angajăm muncitori** producţie şi şofer categoria B, zona UTA, ☎0758.326.823. 189656
- **Angajăm muncitori** în construcţii: dulgheri, zidari, finisori. Tel. 0734.696.591. 188553
- **Angajăm part- time** contabilă, minimă experienţă. C.V- urile la: viorelbupte@erragroup.ro
- **Angajăm personal** secretariat, femei. Tel. 0768.554.248.
- **Angajăm vânzătoare** la fast- food. Tel. 0742.217.038, 0745.675.248.
- **Angajăm patisier,** bucătar, vânzător - preparator şaorma, kebab ☎0744.103.119, 0257/210012.
- **Angajăm: operator** CNC, programator CNC, electrician. Detalii tel. 0257/218077, 0257/218076.
- **Angajez şofer** de tir pentru internaţional, la contract. Tel. 0745.144.455.
- **Angajez şofer** tir intern - internaţional. Tel. 0731.839.862.
- **Angajez vânzătoare** cofetărie, fără limită de vârstă. Tel. 0257/279252.
- **Caut traducător/oare** slovacă /română, 200 Eur/săptămână, cazare+masă, ☎0742.618.216.
- **Fabrică brânzeturi** industriale angajează personal în producţie la ambalare- manipulare, ☎0754.217.477.
- **Firmă construcţii,** Arad, angajează meseriaşi cu permis categoria B, ☎0722.528.181.
- **Firmă curăţenie** angajează personal. Condiţii avantajoase. Salarii atractive, ☎0733.771.686.
- **Firmă distribuţie** angajează manipulant în depozit. Tel. 0257/259974.
- **Firmă distribuţie** produse alimentare angajează şofer categoria B. Tel. 0257/ 259974.
- **Firmă, angajează** şofer categ. D. Salar 2.000 Ron. Detalii: 0746.018.113.
- **Hotel angajează** cofetar patiser, bucătar, ospătar. Tel. 0372.578.805.
- **Hotel Phoenix** angajează: operator spălătorie rufe, cameristă, ajutor bucătar. Tel. 0724.301.508.
- **S.C. angajează** manipulanţi marfă pentru depozit legume- fructe. Tel. 0733.992.025.
- **S.C. angajează** muncitori tâmplărie PVC, aluminiu, cu experienţă. Tel. 0752.246.700.
- **S.C. angajează** zugravi şi faianţari, cu experienţă. Tel. 0721.242.476.
- **SC angajează** şoferi C+E pentru comunitate. Inf. tel. 0257/274461
- **Societate comercială** selectează şoferi profesionişti autobasculantă. Tel. 0735.874.722.
- **Societate comercială** angajează: mecanic de întreţinere, bucătar, ospătar. Informaţii: 0720.253.398.

CONSTRUCŢII

- **Acasă aduc** balast, nisip, car moloz etc., 2- 20 mc, 0745.036.969. 168713
- **Aduc acasă** balast, nisip, sort, pământ, ridic moloz, 0747.206.371. 160456

CAMIOANE

- **Vând Iveco,** Euro Star, an fabricaţie 2000, motor 440 cp , în stare bună de funcţionare, 12.500 Eur negociabil, ansamblu! Telefon 0744.183.808. 180356

MOBIDOM

- **Vând dormitor** cu saltele, canapea, colţar, Germania. Tel. 0753.646.115. 187728

PIERDERI

- **Pierdut atestat** transport marfă seria 0330941000 pe numele Lăcătuş Ioan. Îl declar nul. 189777
- **Pierdut autorizaţie** de funcţionare şi aviz orar aparţinând S.C. Florianda Company S.R.L. Le declar nule. 189626

SCP EXPERT SPRL *practicieni în insolvenţă*

EXPERT SPRL, administrator judiciar al **SC DEPOALM SRL, dosar 5761/97/2012 al Tribunalului Hunedoara,** vinde cf. Legii 85/2006 si prevederilor planului de reorganizare, prin licitaţie publică, cu strigare, imobil situat în Sebiş, jud.Arad, înscris în CF 3149 Sebiş - teren de construcţie în suprafaţă de 3.502 mp cu 4 birouri administrative, depozit materiale de construcţii, grup sanitar, magazii vestiar şi cocini porci **la preţul de pornire de 27.000 Euro.**

TVA conform Cod fiscal.

Caietul de sarcini al imobilului este disponibil la sediul administratorului judiciar începând cu data de 19.08.2015.

Licitaţia va avea loc în data 27 august 2015, ora 11,00 la sediul administratorului din Arad, str.D.Bolintineanu, nr.5, jud.Arad.

Garanţia pentru înscrierea în licitaţie este de 10% din preţul de pornire şi se achită până cel târziu în ziua licitaţiei. Înscrierile şi achitarea garanţiei se pot efectua până în data de 27 august 2015, ora 10.00.

Relaţii la tel. 0257-259740 dna Anghel Dana sau zilnic între orele 9,30 – 16,00 la sediul societăţii administratorului judiciar. (189831)

Tamaduitoarea Valerica vine acum in ajutorul dvs cu leacuri sfintite pentru impreunari, despartiri, spor in afaceri, rezolva orice problema prin telefon.

Sunati acum: 0744866782 (179097)

SCP EXPERT SPRL *practicieni în insolvenţă*

Prin prezenta **SCP EXPERT SPRL** în calitate de lichidator judiciar al **SC KAROLA IMPEX SRL** Arad, jud. Arad, dosar nr. 2476/108/2012 – Tribunalul Arad, scoate la vânzare prin licitaţie publică, deschisă, cu strigare:

- Apartament nr. 4 compus din: teren cu atelier şi magazie situat în Arad, zona UTA, Calea A. Vlaicu, nr. 28-32, înscris în CF 301995-C1-U10 si CF 318053 Arad, la preţul de 41.000 euro. Preţul susmenţionat nu include TVA, care este taxabil în conformitate cu prevederile codului fiscal. Licitaţia va avea loc la data de **04.09.2015 ora 12,00** la sediul lichidatorului judiciar din Arad, str. D. Bolintineanu, nr. 5, jud. Arad. În caz de neadjudecare licitaţia se va relua în data 11.09.2015, ora 12,00.

Regulamentul de desfăşurare a licitaţiilor şi caietul de sarcini pentru imobil se pot consulta la sediul lichidatorului judiciar. Poate participa la licitaţie orice persoană fizică sau juridică, care până la ora licitaţiei a depus o garanţie de participare egală cu 10% din preţul de pornire exclusiv TVA al bunurilor licitate şi a achizitionat caietul de sarcini.

Informaţii suplimentare se pot obţine la sediul lichidatorului judiciar EXPERT SPRL şi la telefon 0257-259.740.

Prin prezenta **SCP EXPERT SPRL** în calitate de lichidator judiciar al **SC KAROLA IMPEX SRL** Arad, jud. Arad, dosar nr. 2476/108/2012 – Tribunalul Arad, scoate la vânzare prin licitaţie publică, deschisă, cu strigare:

- bunuri mobile: autoturism DACIA – 650 eur; calandru calcator cu tambur – 280 eur; centrala termica – 100 eur; masa calcat – 240 eur; masa calcat + calandru – 1.400 eur; masă/maşină de călcat profesională – 240 eur; masă/maşina de călcat profesională – 240 eur; maşina curăţat industrială uzată Ponini P15 – 250 eur; maşina călcat Anghinetti cu braţ – 350 eur; maşina de spălat industrială (defectă) – 50 eur; maşina de spălat industrială WFP33E Grandimpianti – 1.200 eur; maşina de spălat industrială cu centrifugă socolmatic – 450 eur; maşina de spălat industrială impianti per lavanderie tip 120 – 1.000 eur; uscător economatic (defect) – 250 eur; uscător ES14 Imesa – 500 eur; uscător industrial socolmatic – 500 eur.

Preţurile susmenţionate nu includ TVA, care este taxabil în conformitate cu prevederile codului fiscal.

Licitaţia pentru bunurile susmenţionate va avea loc la data de **04.09.2015 ora 14,00** la sediul lichidatorului judiciar din Arad, str. D. Bolintineanu, nr. 5, jud. Arad. În caz de neadjudecare licitaţia se va relua săptămânal, în fiecare zi de vineri.

Poate participa la licitaţie orice persoană fizică sau juridică, care până la ora licitaţiei a depus o garanţie de participare egală cu 10% din pretul de pornire exclusiv TVA al bunurilor licitate şi a achiziţionat caietul de sarcini.

Informaţii suplimentare se pot obţine la sediul lichidatorului judiciar EXPERT SPRL si la telefon 0257 259740.

(189831)

REGIA PUBLICA LOCALA
OCOLUL SILVIC DUMBRAVA R A, cu sediul în Beliu nr. 628/A, jud. Arad, C.U.I. RO 25538820

Se rectifică anunţul de licitaţie publicat în Jurnalul Arădean din data de 17.08.2015 astfel :

RPL O.S.Dumbrava R.A. organizează licitaţie de masă lemnoasă pe picior, masă lemnoasă fasonată si prestări servicii de exploatare în data de **01**.09.2015 orele 12 00 la sediul Ocolului Silvic Dumbrava RA din localitatea Beliu, nr. 628/A, jud. Arad. Documentaţia de înscriere pentru licitaţie, se va depune la sediul O.S.Dumbrava până la data de **24**.08.2015 ora 16.00 **Preselectia** agentilor economici se va desfaşura la sediul O.S. Dumbrava din comuna Beliu, nr. 628/A, jud. Arad, în perioada **25-27**.08.2015. Oferta finală se va depune până cel târziu data de 28.08.2015 orele 12,00. Licitatia se va desfăşura cu plic închis pentru masa lemnoasă fasonată şi, deschisă cu strigarea ofertelor pentru prestări servicii şi masa lemnoasă pe picior. Agentii economici care nu respectă termenul de depunere a documentaţiei si ofertelor, nu vor fi declaraţi calificaţi pentru a putea participa la licitaţie. Informaţii suplimentare la tel/fax : 0257/322223 sau la sediul O.S.Dumbrava .

Firma de curăţenie,

angajăm personal

pentru curăţenie în magazinul Bricostore

Salariul avantajos.

Tel: **0370.711.838** (187899)

ANUNŢ DE PARTICIPARE

Denumirea autorităţii contractante: Centrul Municipal de Cultură Arad, b-dul Revoluţiei, nr.97, ap. 4, CIF 33708527, tel. 0371501072, www.cmcarad.ro

Obiectul: finanţarea nerambursabilă a unor proiecte din cadrul programului sportiv de utilitate publică „Promovarea sportului de performanţă", Sesiunea a III-a, proiecte înaintate de către structuri sportive fără scop patrimonial din municipiul Arad, pentru anul 2015;

Procedura aplicată:

Selecţie de publică de proiecte - organizată în baza prevederilor Legii nr. 350/2005 privind regimul finanţărilor nerambursabile din fonduri publice alocate pentru activităţi nonprofit de interes general şi Legii nr. 69/2000 , legea educaţiei fizice şi sportului.

Data limită pentru depunerea propunerilor de proiecte: 22.09.2015

Durata finanţării: anul 2015

Criteriile şi condiţiile de acces la fondurile publice pentru finanţarea cluburilor sportive de drept privat sunt prevăzute în Anexa 2 din Ordinul nr. 130/28.03.2006 privind finanţarea nerambursabilă din fonduri publice a proiectelor cluburilor sportive de drept privat şi ale asociaţiilor pe ramură de sport judeţene şi ale municipiului Bucureşti, iar Criteriile specifice de evaluare sunt cuprinse în Documentaţia pentru elaborarea şi prezentarea propunerii de proiect, care se poate obţine de pe site-ul Centrului Municipal de Cultură Arad (www.cmcarad.ro).

Atribuirea contractelor de finanţare se va face în ordinea punctajului total obţinut de către fiecare solicitant şi în limita bugetului alocat în vederea derulării Programului anual de acordare de finanţări nerambursabile, pentru Programul „Promovarea sportului de performanţă" Sesiunea a III-a.

Data publicării anunţului de participare în Monitorul Oficial al României, partea a VI-a este: 19.08.2015

(189846)

ANUNŢ RECRUTARE POLIŢIŞTI LOCALI

Poliţia Locală Arad organizează (în data de **17.09.2015** – proba sportivă, eliminatorie; în data de **21.09.2015** – proba scrisă, iar interviul – într-un termen de maxim 5 zile lucrătoare de la data susţinerii probei scrise) un **concurs de recrutare** în funcţiile publice de execuţie vacante din cadrul Serviciilor de Ordine şi Linişte Publică 1 şi 2, respectiv din cadrul Serviciului Circulaţie pe Drumurile Publice, de la Poliţia Locală Arad. ***Informaţii suplimentare*** se pot obţine la telefonul **0357/ 445936** şi pe site-ul instituţiei: http://www.politialocalaarad.ro/ (187852)

SC PAB ROMANIA SRL

angajeaza:

Sofer profesionist cu atestat

Informatii la telefon: **0748 - 114048**, intre orele 09.00 – 17.00. (156565)

ANUNŢ DE PARTICIPARE

Denumirea autorităţii contractante: Centrul Municipal de Cultură Arad, b-dul Revoluţiei, nr.97, ap. 4, CIF 33708527, tel. 0371501072, www.cmcarad.ro

Obiectul: finanţarea nerambursabilă a unor proiecte din cadrul programului sportiv de utilitate publică „Sportul pentru toţi", Sesiunea a II-a, proiecte înaintate de către structuri sportive fără scop patrimonial din municipiul Arad, pentru anul 2015;

Procedura aplicată:

Selecţie de publică de proiecte - organizată în baza prevederilor Legii nr. 350/2005 privind regimul finanţărilor nerambursabile din fonduri publice alocate pentru activităţi nonprofit de interes general şi Legii nr. 69/2000 , legea educaţiei fizice şi sportului.

Data limită pentru depunerea propunerilor de proiecte: 22.09.2015

Durata finanţării: anul 2015

Criteriile şi condiţiile de acces la fondurile publice pentru finanţarea cluburilor sportive de drept privat sunt prevăzute în Anexa 2 din Ordinul nr. 130/28.03.2006 privind finanţarea nerambursabilă din fonduri publice a proiectelor cluburilor sportive de drept privat şi ale asociaţiilor pe ramură de sport judeţene şi ale municipiului Bucureşti, iar Criteriile specifice de evaluare sunt cuprinse în Documentaţia pentru elaborarea şi prezentarea propunerii de proiect, care se poate obţine de pe site-ul Centrului Municipal de Cultură Arad (www.cmcarad.ro).

Atribuirea contractelor de finanţare se va face în ordinea punctajului total obţinut de către fiecare solicitant şi în limita bugetului alocat în vederea derulării Programului anual de acordare de finanţări nerambursabile, pentru Programul „Sportul pentru toţi" Sesiunea a II-a.

Data publicării anunţului de participare în Monitorul Oficial al României, partea a VI-a este: 20.08.2015

(189846)

Publicitate mica: 0257/210.775 MARE: 0257/280.904

ACTIV GRUP IPURL , lichidator desemnat conf. L31/1990, anunţă pierderea **"certificatului unic de înregistrare fiscală+anexe"** şi a certificatelor constatatoare pentru următoarele societăţi comerciale
SC ASISTDOM SRL CUI 17850766; CC NR. 38063/2006,
SC DICONSEXIM SRL CUI 14259693, CC NR. 33210/2010,
SC OVI-SAN SRL CUI 18955183, CC NR. 65544/2010,
SC E-NET OLALA SRL CUI 18498570, CC NR. 43394/2007,
SC KATMAR SRL CUI 17820412, CC NR. 46407/2005,
SC REGENT STAR SRL CUI 5835860,
SC GIG JUNIOR SRL CUI 13745407,
SC GENERAL EELCTRIC SRL CUI 5301594,
SC SINDAR PP SRL CUI 10693605,
SC XANTINA SRL CUI 10074250,
SC EL TOTAL SRL CUI 11476582,
Se declară nule.

ACTIV GRUP IPURL , lichidator desemnat conf. L31/1990, anunta pierderea **"certificatului unic de inregistrare fiscala+anexe"**si a certificatelor constatatoare pentru urmatoarele societati comerciale
SC BUS BAR SRL CUI ; 1738651
SC PAR CON SRL CUI; 4683020
SC NASTYCON SRL CUI; 8628915
SC CONSSARDY SRL CUI; 7732941
SC C&C DISTRIBUTION SRL CUI; 10419686; CC 554820/02.11.2005
SC THYLLIA SRL CUI; 9577704
SC M CO F COMPANY SRL CUI; 12179385; CC 774880/30.10.2005
SC SUPERNOVA Q SRL CUI; 5456203
SC V&V ROMCOMPANY SRL CUI; 3219952
SC APROTEMA SRL- CUI; 13383900; CC 913565/02.11.2005
SC LION IMPORT-EXPORT SRL CUI; 71656 CC 354487/03.10.2005
Se declara nule (189831)

ANIMALE-PĂSĂRI DOMESTICE

- **Cumpăr vaci** slabe, grase lipsă calciu pentru abator. Tel. 0745.505.122. 180243
- **Vând oi** ţigăi. Telefon 0721.982.470. 180229
- **Vând pui** de carne, curci, puicuţe pentru ouă. Telefon 0748.322.489. 160615
- **Vând 100** oi ţurcane, 150 capre de Banat, ☎0733.624.194, 0744.562.224. 179412

- **Găsit în** centru femelă beagle în jur de 5- 6 ani, nu avea lesă/zgardă, are microcip dar nu este înregistrat. Până mâine după-masă am unde să îl ţin. Căutăm stăpânul!!! Tel. 0733.783.107. 188562

DIVERSE

- **Închiriez trăsuri** pentru evenimente festive. Tel. 0743.923.077. 180421
- **Cumpăr coarne** cerb, 4 vaci abator, videa, cositor, nichel, caroserii. Telefon 0741.134.368. 187667
- **Cumpăr fier** vechi, neferoase, coarne de cerb, cositor, baloţi lucernă, pene vechi şi noi, ☎0746.414.369. 185826
- **Cumpăr pene** noi, vechi, coarne cerb. Tel. 0748.912.117. 187666
- **Vând aparat** foto SONY folosit foarte puţin, configuraţie originală, în stare excelentă de funcţionare, rezoluţie efectivă de 6.0 megapixels, Zoom optic 12x. Toate accesoriile preţ 500 lei. Telefon 0723.597.561. 168678
- **Vând cazane** ţuică, diferite mărimi, preţ avantajos. Telefon 0744.133.862. 180392
- **Vând frigider,** aragaz, maşină de spălat, maşină cusut Ileana, 0743.141.713. 138880

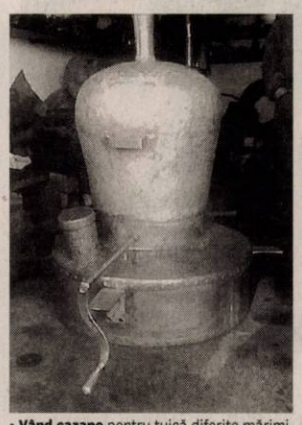

- **Vând cazane** pentru ţuică diferite mărimi, căldări magiun, ☎0755.221.641, ☎0746.549.644. 170742

- **Vând cazane** ţuică diferite mărimi, preţ de criză. Tel. 0740.774.350. 189864
- **Vând Laptop** second ideal pentru începători sau copii. Foarte bun pentru zapping pe internet, facebook, joculeţe simple, uz didactic, tester service auto. Model: Acer TravelMate 5320, Memorie: 1 GB RAM, preţ 100 euro. Telefon 0723.597.561. 168722
- **Vând pianină** stare bună, trandafiri japonezi şi plantă apartament mare, Yuka. Tel. 0747.819.615. 187008
- **Vând 20** ouă prepeliţă, proaspete. Tel. 0726.334.551, după ora 16. 189632

APELURI

- **Mulţumiri domnului** doctor JIPA de la UPU- Arad pentru omenia de care a dat dovadă şi- şi merită titlul de MEDIC. Lenuţa şi Florica Tamaş 189879

ARAD ONLINE www.aradon.ro

EVIDENŢIAZĂ-TE!

Talon valabil până în 30 septembrie 2015

Text: **DATA apariţiei:**.....

.....

.....

.....

.....

.....

.....

.....

Date personale:

Nume şi Prenume:

Telefon:

Buletin de identitate:

TALON + PREŢUL CATEGORIEI AFERENTE

Anunţurile se preiau zilnic, la ghişeu, până în ora 16^{00}, după această oră, se pot prelua doar prin intermediul sistemului online de preluare al anunţurilor disponibil pe www.jurnalaradean.ro . Anunţurile de mică publicitate din Jurnal Arădean se publică pe baza talonului din ziar
Redacţia nu îşi asumă responsabilitatea pentru conţinutul anunţurilor de mică publicitate!

JURNAL ARĂDEAN

JURNAL ARĂDEAN

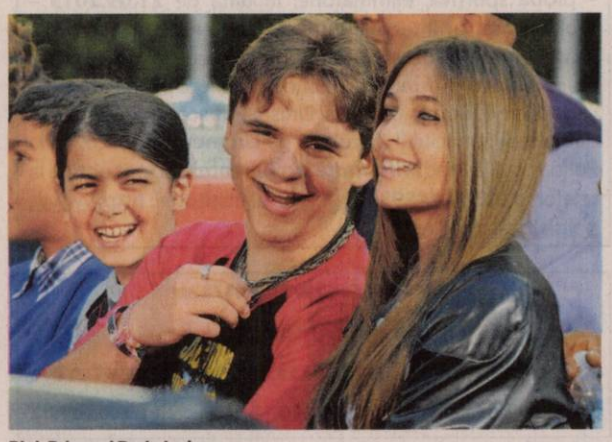

Bigi, Prince şi Paris Jackson FOTO: FAN

Copiii lui Jackson costă

WASHINGTON. Paris, Prince şi Bigi, copiii lui Michael Jackson, ar fi cheltuit 4 milioane de euro într-un an. Avocaţii fostului rege al muzicii pop au dezvăluit cheltuielile copiilor clientului lor decedat, relatează 7sur7.be.

Prince (18 ani), Paris (16 ani) şi Bigi (13 ani) sunt în grija bunicii lor paterne, Katherine, şi duc o viaţă luxoasă, potrivit datelor furnizate de avocaţi. Într-un document de acum doi ani se poate vedea că cei trei moştenitori ai lui Michael Jackson au avut cheltuieli de 4 milioane de euro într-un an, o mare parte din ei fiind dedicată educaţiei lor. Paris şi Prince învaţă la Buckley High School, unde numai cheltuielile de înscriere sunt de circa 70.000 de euro. Bigi urmează cursurile unei şcoli pentru copii supradotaţi, unde un an de şcolarizare se ridică la 25.000 de euro, încheie 7sur7.be.

SURSA: AGERPRES

Îi cer lui Putin eliberarea

BERLIN. Importanţi regizori europeni cer într-o scrisoare adresată lui Vladimir Putin să-l elibereze pe regizorul ucrainean Oleg Senţov, al cărui proces este reluat astăzi în Rostov pe Don, scrie variety.com. Senţov, care este acuzat de „crime încadrate ca acte de terorism", ar putea primi o pedeapsă de până la 20 de închisoare. Principalul martor al procuraturii ruse şi-a retras declaraţia, însă procesul va continua chiar şi în acest caz fără mărturia principalului martor pe baza căreia ar fi fondate acuzaţiile.

SURSA: AGERPRES

Au găsit-o pe fiica lui Rosie

WASHINGTON. Una dintre fiicele actriţei americane Rosie O'Donnell, care a fost dată dispărută săptămâna trecută, a fost localizată şi este teafără şi nevătămată, a anunţat marţi mama ei. Potrivit unor surse ale poliţiei, citate de mass-media locale, adolescenta de 17 ani a fost găsită în statul New Jersey, vecin cu New York. Adolescenta a fost găsită împreună cu câinele care o însoţea. Chelsea O'Donnell suferă de o boală mentală şi se află sub tratament medicamentos. Rosie O'Donnell nu o mai văzuse pe fiica ei din 11 august.

SURSA: AGERPRES

Pe cale de dispariţie

Un grup de cercetători brazilieni au descoperit o nouă specie de broască râioasă, care măsoară un centimetru şi este pe cale de dispariţie. FOTO: EPA

Primul „Viagra feminin"

WASHINGTON. Agenţia americană pentru alimente şi medicamente (FDA) a aprobat, marţi, comercializarea medicamentului Flibanserin, primul „Viagra feminin" din lume, produs de grupul Sprout Pharmaceuticals, destinat femeilor care nu se află la menopauză şi care suferă de o lipsă a dorinţei sexuale. Riscurile asociate acestui medicament sunt: somnolenţă, leşin şi scăderea tensiunii arteriale. Deoarece Flibanserin poate avea efecte secundare grave, mai ales când este combinat cu alcool, poate fi achiziţionat doar pe bază de reţetă medicală.

SURSA: MEDIAFAX

Creier uman creat în laborator

COLUMBUS. Cercetătorii de la Universitatea de Stat din Ohio au obţinut primul creier uman aproape complet format, în condiţii de laborator, în cadrul unui studiu care ar putea să ducă la o accelerare spectaculoasă a cercetărilor din domeniul maladiei Alzheimer. Creat pe baza unor celule epiteliale adulte prelevate de la un om şi cultivate apoi în eprubetă timp de 15 săptămâni, el are în prezent o mărime comparabilă cu aceea a unei gume de şters din capătul unui creion. El are aceeaşi maturitate ca aceea a creierului unui fetus de 5 săptămâni.

SURSA: MEDIAFAX

Preferat de internauţi

MADRID. „Oceanário" din Lisabona a fost catalogat drept cel mai frumos acvariu din lume în cadrul premiilor Traveller's Choice 2015 acordate de renumitul site de călătorii TripAdvisor. În ultimul an, „Oceanário" a primit turişti din peste 180 de ţări care şi-au împărtăşit experienţa pe acest site. Dintre cele 10.835 de aprecieri publicate pe acest portal, 7.153 conţin calificativul „excelent" la adresa acestei atracţii din Lisabona şi o situează pe primul loc în clasamentul celor 444 de experienţe care trebuie să fie trăite în mod obligatoriu în capitala portugheză. Importanţa biodiversităţii este una dintre valorile fundamentale ale acestui „Oceanário" inaugurat cu ocazia expoziţiei mondiale EXPO ,98, a cărei temă a fost „Oceanele - moştenire pentru viitor". În apele sale coexistă peste 15.000 de exemplare din 500 de specii. Suprafaţa totală ocupată este de 20.000 de metri pătraţi şi se află în „Parque das Naçoes" (Parcul Naţiunilor).

SURSA: AGERPRES

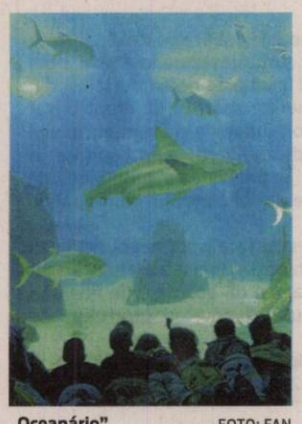

„Oceanário" FOTO: FAN

Cristina

Este pasionată de muzică şi modă. FOTO: GHEORGHE PETRILA

www.aradon.ro
Mai multe poze cu Cristina

Prinţese elegante de top

Kate Middleton a fost detronată din fruntea topului celor mai elegante femei din familii regale.

LONDRA. Ca în fiecare an, revista britanică Hello! a cerut unui număr de 30.000 dintre cititorii săi să alcătuiască un clasament al celor mai elegante femei din familiile regale, iar surpriza a fost că ducesa de Cambridge, Kate Middleton, care se afla în fruntea listei de când s-a căsătorit cu prinţul William, a căzut în acest an, nu pe locul al doilea, ci pe al treilea. Primul loc este ocupat de această dată de Mary a Danemarcei, născută Mary Donaldson. Soţia de 43 de ani a prinţului moştenitor Frederik a fost desemnată în fruntea clasamentului de 30% dintre cititorii revistei Hello!, fiind urmată de regina Maxima a Olandei, pe ultima treaptă a podiumului aflându-se Kate Middleton. În clasament se mai regăsesc reginele Letizia a Spaniei şi Rania a Iordaniei, prinţesele Mette-Marit a Norvegiei şi Victoria a Suediei, precum şi contesa Sophia de Wessex. Depunctarea tinerei soţii a prinţului William nu pare neaşteptată după noile reguli de stil impuse de regina Elisabeta a II-a, respectiv „fuste lungi şi numai bijuterii ale coroanei". Potrivit presei britanice, lui Kate i s-ar fi interzis lacul de unghii colorat, fustele deasupra genunchilor şi încălţămintea cu platformă. Prinţesa Mary de Danemarca, mamă a patru copii, este mereu elegantă şi în tendinţe datorită stilistei Anja Alajdi. Aceasta o îmbracă cu creaţii Valentino, dar şi cu articole vestimentare create de mici designeri danezi.

SURSA: AGERPRES

Primele trei prinţese în top FOTO: FAN

Povestea unei răpiri

WASHINGTON. Actriţa Anne Hathaway, câştigătoare a unui premiu Oscar, va juca în serialul televizat „The Ambassador's Wife", producţie Mark Gordon Company, scrie UPI.com. Serialul este o adaptare a romanului cu acelaşi nume al scriitoarei Jennifer Steil, care spune povestea unei americance răpite în Orientul Mijlociu, ce trece prin experienţe grele încercând să se reîntâlnească cu soţul ei. Cartea este inspirată din experienţa de viaţă trăită de Steil în calitate de soţie a ambasadorului britanic în Yemen. „The Ambassador's Wife" este o poveste incredibilă care captivează imediat şi ne face pe toţi să rezonăm pe deplin cu personajele", a declarat Gordon, şeful companiei producătoare, care a mai realizat alte seriale TV de mare succes ca „Grey's Anatomy", „Criminal Minds" şi „Ray Donovan".

Anne Hathaway FOTO: EPA

Lionel Richie FOTO: EPA

Onorat la premiile Grammy

WASHINGTON. Cântăreţul american Lionel Richie va fi personalitatea anului la viitoarea gală Grammy Awards, cele mai prestigioase premii ale industriei muzicale americane care vor fi decernate în februarie 2016, la Los Angeles. Lionel Richie va fi desemnat personalitatea anului în 13 februarie, cu două zile înainte de cea de-a 58-a ceremonie a Premiilor Grammy.

SURSA: AGERPRES

Vor pui de la Shin Shin

TOKYO. Grădina zoologică din Tokyo va încerca în această toamnă să obţină reproducerea uneia din ursoaicele sale panda gigant prin inseminare artificială - procedură complexă reuşită cu succes de centru ultima oară în urmă cu 30 de ani. Grădina zoologică Ueno a reuşit să obţină trei pui din această specie prin reproducere asistată în perioada 1985 şi 1988. În 2013 perechea de urşi panda formată din femela Shin Shin şi masculul Li Li au conceput un ursuleţ prin reproducere naturală, însă puiul a murit la opt zile. După ce au observat că cei doi urşi nu s-au mai împerecheat în primăvara anului 2014 şi 2015, conducerea parcului a decis să o inseminеze artificial pe Shin Shin cu lichid seminal de la ursul Li Li.

SURSA: AGERPRES

Shin Shin FOTO: EPA

FONDAT 1989, APARE LA ARAD, TEL. 0257/281.802, E-MAIL: REDACTIA.JURNALARADEAN@RUSSMEDIA.RO; PUBLICITATE.JURNALARADEAN@RUSSMEDIA.RO

Gabriela Ruse, frumoasa turneului de tenis arădean

PAGINA 9

JURNAL ARĂDEAN

o marcă russmedia

Alicia Vikander, căutată de agentul de la U.N.C.L.E.

PAGINA 6

VINERI
21 AUGUST 2015
ANUL XXVII, NR. 7392
16 PAGINI - 1,50 LEI

20° Temperaturile se vor situa între 13 și 20 grade. Vântul va sufla cu 12 km/h.

DIMINEAȚA | AMIAZA | SEARA

Astăzi, supliment programe TV pentru perioada 22 - 28 august 2015. Se difuzează gratuit.

Inundaţi pe bani grei

19 apartamente au fost inundate după ce aceia care ar fi trebuit să reabiliteze blocul au uitat să-l protejeze de ploaie.

ARAD. Au lucrat în stil românesc pe bani europeni. Și au lucrat atât de „bine" încât au simțit-o pe pielea lor toți locatarii unui bloc cu 4 etaje. Lucrările de reabilitare la care au contribuit cu 1.000 -1.400 euro de apartament le-au inundat camerele, i-au lăsat fără curent și îi pune în situația de a-și renova locuințele. Pentru că cei care au câștigat contractul de reabilitare a blocului, finanțat din bani europeni, bani publici și contribuția beneficiarilor au lăsat blocul neacoperit pe timp de ploaie. Pentru că folia subțire pe care au așezat-o sus pe acoperiș a fost luată de prima rafală de vânt, iar ploaia a trecut nestingherită prin toate apartamentele, de la etajul patru până la etajul doi. Și curge de zile bune, de la primele ploi, pe pereți, peste mobilă, pe deasupra ușilor, a provocat scurt circuit și i-a lăsat fără curent pe majoritatea locatarilor.

Blocul cu pricina este situat în cartierul Micălaca pe strada Imașului și, cu siguranță, șantierul deschis i-a făcut invidioși pe vecini. Un bloc reabilitat termic înseamnă scăderea cheltuielilor, creșterea prețului la vânzare. Dar nu pentru acest bloc, unde reabilitarea s-a dovedit a fi o pacoste pentru locatarii din cele 19 apartamente, cel puțin până în acest moment. Privesc neputincioși la apa care se scurge pe pereți și așteaptă să se oprească ploaia. Cea de afară și cea din casă.

/P.3

Târgul Estival al „Zilelor Aradului"

Începând de astăzi și până la 30 august Bulevardul Revoluției va fi blocat de artiști. Astăzi, de la ora 10.00, va avea loc deschiderea oficială a Târgului Estival. Pregătirile au început de joi, 20 august, când echipa de muncitori lucra de zor la montarea pavilioanelor pe bulevard, între Primărie și Teatru, pe partea stângă (sensul de mers spre teatru). Arădenii care doresc să admire și să cumpere lucrările artiștitilor plastici și ale meșterilor populari prezenți la eveniment sunt așteptați, ca în fiecare an, să-i viziteze. /P.7 FOTO: VALI GORAN

Au ajuns la judecată FOTO: FAN

O lună îngrijiri în urma unei bătăi

CHIȘINEU CRIȘ. Bătut și băgat în spital pentru 25 zile. Este vorba despre victima unei bătăi ce a avut loc chiar în fața imobilului din Vărșand al agresorului. Bătăușul a fost trimis în judecată de procurori pentru comiterea infracțiunii de lovire sau alte violențe. /P.8

Bani pentru locuri de muncă

ARAD. În perioada 24 august - 18 septembrie 2015 (cu posibilitatea prelungirii) se desfășoară o nouă sesiune de înregistrare a cererilor pentru obținerea unor ajutoare de stat pentru sprijinirea investițiilor care promovează dezvoltarea regională prin crearea de locuri de muncă. Bugetul sesiunii este de 367 milioane lei. /P.4

Dărăbuț, trimis în judecată

ARAD. Procurorii Parchetului de pe lângă Tribunalul Arad au finalizat rechizitoriul în care Dărăbuț Claudiu este trimis în judecată în urma bătăii în care a fost implicat în noaptea de 12 spre 13 iunie 2015, în incinta restaurantului Transilvania. /P.5

Revine Copil în „alb-roșu" FOTO: FAN

Atentă la piața transferurilor

ARAD. Oarecum surprinzător, UTA nu a încheiat lista de transferuri, antrenorul Roland Nagy spunând că ar mai putea apărea jucători la echipă. Unul din ei este Dumitru Copil, care inițial a refuzat oferta clubului. /P.9

Pista din Alfa FOTO: V.G.

Pista bicicliștilor, ocupată de mașini

ARAD. În nici 10 minute, nu mai puțin de patru mașini au circulat în voie pe pista pentru bicicliști din cartierul Alfa până pe strada Mărului. Nesimțirea și nepăsarea unor arădeni întrec orice limită. /P.3

Loto din 20 august

6/49:	26, 41, 38, 18, 4, 36
NOROC	8337780
5/40:	33, 7, 26, 27, 24, 18
JOKER	18, 14, 43, 2, 5/7

Petrol

Lungimea conductelor de petrol din fiecare țară.

	km
Danemarca	2370
Estonia	4213
Franța	6199
Italia	4291
Ungaria	2207
România	5260

Grafica: J.A. Sursa: iCapital

Şoferii, aşteptaţi să ceară bani de la CNADNR

Directorul CNADNR a anunțat că toți șoferii care și-au avariat mașinile pe autostrada Nădlac-Arad pot cere bani companiei.

ARAD. A fost furtună groaznică duminică seara. Iar noua autostradă Nădlac-Arad a avut de suferit. Rafalele de vânt au desprins aproximativ 500 balize antiorbire montate între cele două sensuri, balize care au ajuns în roțile mașinilor care circulau pe șosea sau chiar au străpuns diferite părți ale autoturismelor. Mass-media a fost împânzită de imagini cu roți sparte de șuruburile balizelor sau chiar de balize care au penetrat barele din față ale mașinilor. La câteva zile distanță de la aceste întâmplări, directorul Companiei Naționale de Autostrăzi și Drumuri Naționale din România (CNADNR), Narcis Neaga, a ieșit public și a anunțat că șoferii care au suferit avarii pe autostradă pot cere despăgubiri.

Într-o intervenție la televiziunea națională, Narcis Neaga a aruncat „pisica moartă" în curtea constructorului autostrăzii, asocierea Astaldi-Max Boegl.

/P.8

90.000 țigarete de contrabandă

ARAD. Polițiștii Serviciului de Investigare a Criminalității Economice au depistat și oprit în trafic, pe strada Orizontului din municipiu, doi bărbați de 33, respectiv 47 ani, ambii din județul Arad, în timp ce transportau cu un autoturism 90.000 țigarete de contrabandă. Întreaga cantitate de țigarete, în valoare de aproximativ 40.500 lei, a fost reținută în vederea confiscării, bărbații fiind cercetați pentru contrabandă.

/P.8

Le-au confiscat FOTO: FAN

Extragere la Fidelitate

Ieri s-au stabilit câștigătorii concursului „Premiile de fidelitate Jurnal arădean" din luna august. Invitat special al tragerii la sorți a fost Alin Câmpeanu, președinte Șah Club Vados Arad. El le-a purtat noroc în special cititorilor noștri din localitățile județului, doar patru dintre plicurile câștigătoare fiind din municipiu. /P.5

FOTO: DIANA DUȚU

15064
9 771220 748058

Remember: 21 august

1456 A murit Iancu de Hunedoara (n. 1406)

1485 Sfârșitul războiului „Celor două roze"

1723 A murit Dimitrie Cantemir (n. 1673)

1902 S-a născut regizorul Paul Călinescu (d. 2000)

1920 S-a născut Marius Munteanu, poet român (d. 2005)

1921 S-a născut actorul de revistă Gioni Dimitriu (d. 2003)

1925 S-a născut actorul Toma Caragiu (d. 1977)

1928 S-a născut **Jean Constantin,** actor român de teatru și film (d. 2010)

1941 S-a născut Ilinca Tomoroveanu, actriță română de teatru și film

Jean Constantin FOTO: FAN

1959 Hawaii, devine cel de-al 50-lea stat al Statelor Unite ale Americii

1965 Este proclamată Republica Socialistă România în urma adoptării unei noi Constituții

1972 A murit Nichifor Crainic (Ion Dobre), scriitor, ziarist și politician român (n. 1889)

Rețeta zilei

Prăjitură cu miere și piersici

INGREDIENTE: 100 g miere, 100 g zahăr pudră, 4 ouă, 1 borcan compot de piersici (sau 6 piersici potrivite, coapte bine), 230 g margarină, 6 linguri de apă, 1/2 linguriță bicarbonat (stins cu zeamă de lămâie), 250 g făină, 1 plic zahăr vanilat. Opțional: toping de ciocolată pentru decor.

MOD DE PREPARARE: Într-un castron, punem margarina topită, apoi adăugăm mierea, apă, zahărul pudră, zahărul vanilat, gălbenușurile, amestecând după fiecare. Apoi adăugăm albușurile bătute spumă și mixăm. Adăugăm făina-n ploaie, punem și bicarbonatul stins după ce punem făină și mixăm bine. Turnăm aluatul într-o tavă unsă și tapetată. Folosiți o tavă mai mică puțin decât cea de aragaz, pentru a nu ieși prăjitura prea înaltă.

Punem piersicile scurse bine de zeamă și tăvălite prin făină. Bagați tava la cuptorul încins la 175 de grade, pentru 20-25 de minute pe grătarul din mijloc (se face foarte repede). Pe urmă topiți o ciocolată neagră de 100 g la bain marie, tăiați prăjitura în pătrate mai mari, așa caldă, mutați-o pe o folie de aluminiu, pune zahăr pudră, nu foarte mult, ca sa aibă priză ciocolata. Se servește după ce s-a răcit.

Poftă bună!

Pentru mai multe rețete intră pe www.culinar.ro

Horoscop

BERBECUL (III.21.-IV.20.)
Nu vă sfătuim să vă faceți un program strict pentru azi. Din cauza evenimentelor neașteptate, veți fi nevoit să vă schimbați programul de mai multe ori.

TAURUL (IV.21.-V.20.)
Încă de dimineață sunteți irascibil și riscați să tensionați relațiile cu prietenii și atmosfera în familie. Ideile dumneavoastră nu prea sunt acceptate de anturaj.

GEMENII (V.21.-VI.21.)
În prima parte a zilei s-ar putea să fiți certat de șeful ierarhic pentru că nu ați reușit să finalizați o lucrare la termen. Se pare că nu dumneavoastră sunteți vinovat de întârziere.

RACUL (VI.22.-VII.22.)
Vă concentrați întreagă atenție asupra unei afaceri promițătoare și neglijați relațiile sentimentale. Partenerul de viață vă reproșează că neglijați familia.

LEUL (VII.23.-VIII.23.)
Este posibil să vă confruntați cu probleme de natură sentimentală, care vă indispun și vă cam descurajează. Nu este cazul să „depuneți armele"!

FECIOARA (VIII.24.-IX.23.)
Sunteți iritat și nu reușiți să vă stăpâniți nervozitatea din cauza unei vești neplăcute pe care o primiți de la persoana iubită.

BALANȚA (IX.24.-X.23.)
Astăzi nu sunteți prea comunicativ și este indicat să evitați întâlnirile de afaceri sau cu prietenii. Ar fi bine să nu vă angajați în activități importante.

SCORPIONUL (X.24.-XI.22.)
Partenerul de viață nu este de acord să plecați într-o călătorie de afaceri, motivând că nu este momentul potrivit. Stabiliți-vă prioritățile și țineți cont de sfaturile unei rude apropiate!

SĂGETĂTORUL (XI.23.-XII.21.)
Activitatea profesională este afectată de puterea scăzută de concentrare. Totuși, puteți să rezolvați o situație conflictuală la locul de muncă.

CAPRICORNUL (XII.22.-I.20.)
Începeți ziua plin de entuziasm și vă simțiți în stare să demarați o nouă lucrare. Revine în actualitate o problemă pe care ați tratat-o cu superficialitate acum câteva zile.

VĂRSĂTORUL (I.21.-II.20.)
Se pare că aveți dificultăți de comunicare și nu reușiți să vă faceți înțeles. Este indicat să amânați problemele care necesită putere de concentrare și răbdare.

PEȘTII (II.21.-III.20.)
Nu este recomandabil să vă asumați noi responsabilități. Se pare că nu sunteți în cea mai bună formă. Țineți cont de sfaturile partenerului de viață, care este dispus să vă ajute!

Sănătate

- **CABINET GINECOLOGIC:** Cabinet ginecologic Arad, B-dul Decebal 11 (lângă Hotel Aradul), chiuretaj medicamentos, eco 4 D, test PAP.TEL: 0770823850, 0723643581
- **Policlinica DR. TURCIN, oferă:** Cardiologie (EKG, Ecografie cardiacă, Doppler vascular, Holter EKG si TA, Test de efort), Oftalmologie **(NOU - chirurgie pol anterior; CV computerizat; optică medicală),** ORL (videoendoscopie), pneumologie, gastroenterologie, neuropsihiatrie, medicină de familie, ecografii generale. **Telefon: 0257/285510, www.policlinica-turcin.ro**
- **Farmacia GLYKON - UTA**, Bl U 6 (vis-a-vis de biserica în construcție). DESCHIS ZILNIC : LUNI-VINERI 07.00 -21.00 SÂMBĂTĂ și DUMINICĂ 08.00-18.00. **Telefon : 0257/241.197.**

Piețe și târguri

Astăzi este zi de piață la Ineu, Lipova, Covăsânț, Mișca, Moneasa, Șepreuș, Șimand, Vladimirescu, Șeitin. **Tot astăzi se organizează târguri săptămânale la** Ineu, Șepreuș, Șimand.

Sâmbătă este zi de piață la Chișineu-Criș, Lipova, Pâncota, Felnac, Grăniceri, Hălmagiu, Moneasa, Pecica, Vărșand, Socodor, Vladimirescu, Zimandu Nou, Covăsânț. **Târguri săptămânale se desfășoară sâmbătă la** Lipova, Pâncota, Hălmagiu, Moneasa.

Sudoku

REGULI: În fiecare bloc sunt câteva cifre între 1 și 9, stabilite dinainte. Acestea trebuie completate cu cifrele lipsă, în așa fel încât fiecare număr să figureze o singură dată. De asemenea, cifrele de la 1 la 9 trebuie să figureze o singură dată atât pe rândurile orizontale cât și pe coloanele verticale ale celor nouă blocuri luate împreună.

ÎNCEPĂTORI

				9	5			
5		3		1	2		6	
		1	8					2
						9	8	
6		2		5				
		5			3			
3						1		
		6	3		8		4	
	2							7

AVANSAȚI

				9		2	6	
			8	4	6		1	
			1					
					9			
		6			3		4	5
7	1							3
		7				6		
	6					4	9	7
		2			8		5	

Soluțiile jocurilor din numărul precedent:

ÎNCEPĂTORI

5	2	7	8	1	4	6	9	3
1	9	6	3	5	7	8	2	4
3	8	4	2	6	9	5	7	1
4	3	9	6	2	5	7	1	8
7	5	8	4	3	1	2	6	9
2	6	1	7	9	8	4	3	5
9	7	3	5	4	6	1	8	2
8	1	5	9	7	2	3	4	6
6	4	2	1	8	3	9	5	7

AVANSAȚI

1	8	4	9	3	7	6	5	2
9	3	5	6	4	2	7	8	1
6	2	7	1	8	5	3	4	9
5	4	1	7	9	8	2	6	3
8	7	2	5	6	3	9	1	4
3	9	6	4	2	1	8	7	5
7	6	9	2	1	4	5	3	8
4	5	8	3	7	9	1	2	6
2	1	3	8	5	6	4	9	7

„Jurnal arădean" vă ascultă

De luni până joi, între orele 11.00-13.00, la telefonul 0257.280943, redactorul nostru vă stă la dispoziție.

ARAD. Mai mulți soferi care tranzitează Aradul pe centură, ne-au sesizat în legătură cu trecerea la nivel peste calea ferată: „Nu e destul că așteptăm zeci de minute la barieră, acum mai stăm și la rând să traversăm peste calea ferată, pentru că se trece foarte greu din cauza gropilor. Din câte știm nu de mult a fost închisă circulația pentru reparații și deja dalele de la trecere au cedat. Este o bătaie de joc pentru noi, cei care trecem des pe acolo și pentru restul care tranzitează Aradul" - spun șoferii nemulțumiți.

Doamna **A.C.** care circulă frecvent pe drumul Arad - Oradea, se întreabă când au de gând cei de la drumuri naționale să rezolve parapeții de la sensul giratoriu spre Livada: „Parapeții au fost distruși acum ceva timp, în urma unui accident, dar de atunci nimeni nu a reparat nimic. E doar un hău care se deschide în fața șoferilor. Oare chiar e nevoie de încă un accident pentru ca cineva să remarce și să rezolve problema ?"- se întreabă cititoarea noastră. **JA-O.P.**

Curs valutar

Denumirea valutei	BNR	BCR		BRD		Intesa Sanpaolo Bank		Banca Românească		Nextebank		Alpha Bank		Casa de schimb LUXOR		Casa de schimb TRESOR	
		C	V	C	V	C	V	C	V	C	V	C	V	C	V	C	V
Euro	4,43	4,35	4,50	4,35	4,50	4,37	4,47	4,40	4,46	4,39	4,47	4,41	4,45	4,40	4,43	4,40	4,42
Dolar SUA	3,97	3,89	4,07	3,89	4,06	3,92	4,02	3,94	4,00	3,92	4,04	3,94	4,00	3,95	4,00	3,96	3,99
Forint	0,0142	0,0137	0,0149	0,0133	0,0148	0,0135	0,0155	-	-	0,0136	0,0149	-	-	0,0141	0,0144	0,0142	0,0143
Gram aur	145																

Vremea

Vineri, 21 august

www.aradon.ro

13° LA ORA 6 — temperaturile se vor situa între 12 și 13 grade. Vântul va sufla cu 12 km/h dinspre E.

20° LA ORA 18 — temperaturile se vor situa între 19 și 20 grade. Vântul va sufla cu 12 km/h dinspre ESE.

Ziua precedentă

Arad	13–19	Umiditate:	83%
Lipova	13–19	Presiune:	1015,92 mb
Chișineu- Criș	13–19	Precipitații:	80 %
Săvârșin	12–18	Vânt:	16,09 km/h
Sebiș	12–18	Direcție vânt:	ESE

Soarele

Răsare: 06:41
Apune: 20:34

Azi

Temperaturile se vor situa între 13 și 20 grade. Vântul va sufla cu 12 km/h, dinspreE-ESE .

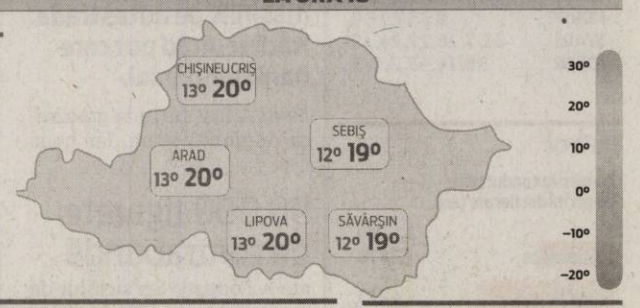

FAZELE LUNII

14.08 — 22.08 — 29.08 — 5.09

VINERI	SÂMBĂTĂ	DUMINICĂ	LUNI
13° 20°	12° 20°	13° 23°	14° 26°
averse	dimineața averse	parțial înnorat	senin

Calendar

Biserica ortodoxă: Sf. Ap. Tadeu; Sf. Mc. Vasa; Sf. Mc. Donat diac., Romul pr., Silvan diac. și Venust (Post)
Biserica greco-catolică: Sf. ap. Tadeul; Sf. m. Vassa și fiii ei; [Sf. papă Pius X]
Biserica romano-catolică: Sf. Pius al X-lea, pp.

Prognoză pentru trei zile

Temperaturile minime vor fi cuprinse între 12 și 14 grade, iar cele maxime între 20 și 26 grade.

Temp.minime: 12-14°C
Temp.maxime: 20-26°C.

JURNAL ARĂDEAN
B-dul Revoluției nr. 62, Arad

BRAT Auditat de BRAT

Reclamații difuzare: 0257/212.032

Secretariat: 0257.281802 (centrala), fax - 0257.212.012
Șef departament difuzare: Carmen Csordas
Marea publicitate: 0257.280904
Mica publicitate: 0257.210775; B-dul Revoluției, nr. 81
Tiparul executat la: Tipografia Russmedia Kft. Debrecen

Redactor șef: Adriana Barbu (8416) Responsabil de număr: Diana Duțu
Secretar general de redacție: Gabriela Groza (8423); **Departamente: Eveniment:** Simona Butaru, Monica Ardelean (8405), Alin Gherasim (8417), Ioana Costaș (8414); Valentin Goran (8405); **Politic:** Simion Todoca (8434); **Economic:** Andreea Pintea (8415); **Cultură, Învățământ:** Vasile Filip (8421); **Social:** Diana Duțu (8413); **Sport:** Daniel Scridon (8424), Leo Sfâra (8422), Dan Lazăr (8406).
Tehnoredactare: Ghizela Șerban (8409), Munteanu Daniel (8411).
REDACȚIE: tel. 0257.281802 (centrala); fax 0257.212.012, 0257.228.592; e-mail:redactia.jurnalaradean@russmedia.ro, adevaruldearad@russmedia.ro, publicitate.jurnalaradean@russmedia.ro, publicitate.adevarul@russmedia.ro

Pistă pentru... maşini

În nici 10 minute, nu mai puţin de patru maşini au circulat în voie pe pista pentru biciclişti din cartierul Alfa până pe strada Mărului.

Maşinile deţin supremaţia pe pistă FOTO: JA

ARAD. Nu circulă prea multe biciclete, dar circulă maşini. Este vorba de pista pentru bicicliști construită pe Faleza râului Mureș ce traversează cartierului Alfa. E foarte circulată de.... autoturisme, în special sectorul de sub autostradă până pe Mărului. Până la recepția lucrării s-ar putea să fie deja distrusă, pentru că nu este construită pentru a susține greutatea mașinilor. Iar recepția este programată undeva prin primăvară lui 2016.

În 10 minute, patru autoturisme

Și mașinile circulă în totală libertate. Ne-au spus cititorii Jurnal arădean/Aradon și ne-am deplasat la fața locului pentru a vedea și noi cum se circulă pe noua „autostradă". În nici zece minute de plimbare pe pistă, nu mai puțin de patru autoturisme, dintre care un microbuz, ne-au depășit în viteză. Șoferii, care pot fi arădenii care și-au construit micile căsuțe cu grădini ce încep de sub autostradă până pe strada Mărului sau țiganii care locuiesc în zonă, aleg acest drum pentru că e cel mai scurt, fără a mai ocoli pe drumul de lângă fosta cărămidărie. O situație care exasperează comunitatea bicicliștilor din municipiu și care într-un fel sau altul trebuie să oblige atât Municipalitatea, cât și constructorul pistei să găsească soluții.

Un singur stăpân

Deocamdată constructorul este singurul care poate face ceva. Pentru că lucrarea nu a fost încă recepționată de Municipalitate iar aceasta nu poate interveni. Poliția Locală sugerează ca măcar pe porțiunile deja finalizate să se facă recepția pentru „a intra în cadru legal. În situația de față nu putem face nimic", spune Viorica Graur, directorul general al Poliției Locale.

Muncipalitatea susține că s-a discutat deja pe temă cu reprezentanții constructorului: „Constructorul a încercat în repetate rânduri să găsească soluții pentru a proteja pista respectivă pentru a bloca accesul autoturismelor cu diverse obstacole. Din păcate acestea au dispărut din locul în care au fost puse și practic nu s-a reușit oprirea mașinilor. Odată cu predarea amplasamentului, constructorul își asumă toată responsabilitatea în ceea ce privește calitatea lucrării, iar dacă nu corespunde proiectului, nu va fi recepționată", a declarat Corina Drăghici, purtătorul de cuvânt al Primăriei Municipiului Arad.

Totul e la mâna celui care a fost plătit pentru această lucrare. Și care chiar dacă nu ține cont de riscurile la care îi expune pe bicicliști permițând accesul mașinilor pe pistă, ar putea măcar să se gândească că ar putea pierde niște bani dacă pista se distruge până la inaugurare. Să sperăm că nu o tragedie va fi cea care va schimba lucrurile pe pista de biciclete, ci rațiunea și bunul simț. **JA-V.G.**

Exerciţiu de imaginaţie

Să ne imaginăm un scenariu plauzibil în care un copil pedalează pe pistă iar din față îi apare în viteză, după o curbă strânsă, un microbuz sau un autoturism... O nenorocire care se poate lăsa cu dosare penale și cu moartea unui copil pe care nimic nu o va mai putea schimba. Va fi prea târziu pentru regrete.

Inundaţi pe bani grei

19 apartamente au fost inundate după ce cei care ar fi trebuit să reabiliteze blocul au uitat să-l protejeze de ploaie.

> Firma constructoare va suporta pagubele
> CORINA DRĂGHICI

ARAD. Lucrările au început de câteva săptămâni, iar muncitorii au decopertat tot acoperișul blocului. Când s-au anunțat ploi, clădirea a fost acoperită cu o folie subțire, care a fost luată imediat de vânt. Așa că blocul a rămas complet neprotejat în fața ploilor din ultimele zile. Locatarii stau cu lighenele în casă pentru a colecta apa de ploaie. Muncitorii au dispărut pentru că nu se poate lucra pe timp de ploaie.

Firma e responsabilă

Firma care a câștigat proiectul de reabilitare termică a blocurilor din municipiu este AF Consulting SRL din București, după cum este afișat pe panoul din fața blocului, și ea este cea care trebuie să rezolve problema și în acest caz. „Firma constructoare este responsabilă și de pagubele suferite de locatari și este obligată să refacă apartamentele avariate", susține Corina Drăghici, purtătorul de cuvânt al Primăriei Municipiului Arad.

O grămadă de bani

În Arad aproape 1.400 de apartamente sunt reabilitate termic cu aproape 10 miloane de euro, bani europeni, Aradul fiind primul oraș din România care a semnat asemenea contracte. În final, oamenii care locuiesc în aceste apartamente vor avea condiții mai bune și vor beneficia de reducerea cu peste 40 la sută a cheltuielilor cu căldura, promit autoritățile. Lucrările sunt complexe, nu doar fațadele vor fi izolate. Vor fi închise balcoanele, se va lucra la reabilitarea instalațiilor comune de încălzire, la izolarea planșeelor de subsol și a acoperișurilor. Totul este ca lucrările să fie de calitate pentru ca aceste investiții să merite efortul financiar al celor implicați. **JA-M.A.**

Trăiesc cu ploaia în casă FOTO: V.OBȘITOȘ

Încep probele scrise

ARAD. Gata cu competențele. Astăzi va avea loc ultima probă, cea a competențelor digitale și începe cele scrise. Luni e programat examenul scris la limba și literatura română în cadrul examenului de bacalaureat, sesiunea de toamnă. Dacă competențele s-au terminat cu bine, fără eliminați doar absenți, probele scrise vor fi cu mult mai multe emoții pentru candidați. După proba de română, urmează cea de limba și literatura maternă (marți), apoi cea a profilului (miercuri) și în final proba la alegere a profilului (vineri). Primele rezultate vor fi afișate luni, 31 august. **JA-M.A.**

russmedia new. every day.

Russmedia Press, editorul cotidianului Jurnal arădean, parte a grupului multinațional Russmedia Press, care își desfășoară activitatea în domeniul presei locale tipărite

CAUTĂ

Distribuitori de presă (în cutii poștale) pentru Vladimirescu.

Cerințe:
Seriozitate;
Dinamism;
Conștinciozitate.

Se oferă:
Salariu atractiv;
Timp de lucru 2 ore.

Informații suplimentare la telefon:0257/212.032 sau 0728.284.737, de luni până vineri între orele 9 și 17.

S.C. UNIVERSUL VERDE S.R.L.
Ne gasiti pe Str. Padurii nr. 28 , Arad (intrarea principala în Obor)
Însamântare gazon si montare gazon rulou
Proiectare si realizare gradini, sisteme de irigatii si puturi forate
Vânzare de pomi fructiferi,vita de vie, arbori si arbusti ornamentali
Tel: 0257/210 070
Email:comenzi.universulverde@gmail.com

Marin Lupaş FOTO: JA

30.000 de euro pentru felicitări

ARAD. Informațiile, potrivit consilierului local PSD Marin Lupaș, fac parte din ultimul raport al Curții de Conturi la Primăria Arad. În urma controlului, susține el, a fost descoperită utilizarea a 30.000 euro pentru achiziționarea de felicitări și pungi pentru cadouri. „Considerăm această sumă de bani o cheltuială exagerată, foarte mare în raport cu posibilitățile Aradului și mai ales cu puterea de cumpărare a contribuabilului arădean. Cred că Primăria Arad putea să limiteze drastic această cheltuială și să găsească oricând alte destinații pentru aceste sume de bani. Este interesant de aflat câte felicitări pot fi achiziționate cu 30.000 de euro, cum mă întreb și ce au mai conținut pungile cadou?! Având în vedere faptul că aceste cheltuieli exagerate au intervenit în anul electoral 2014, ne putem întreba dacă nu cumva aceste materiale promoționale au fost folosite în scop electoral, pe banii arădenilor?! Oricum, Curtea de Conturi a arătat că aceste sume de bani au fost folosite fără a respecta normele legale și considerăm că se impun explicații din partea Primăriei Arad", a punctat consilierul municipal PSD Marin Lupaș.

H (159271)

UVVG oferă Burse de studii „Vasile Goldiș" tinerilor din Kétegyháza

Festivalului Pogăcițelor, moment de cultură și educație româno-ungar

O delegație a Universității de Vest „Vasile Goldiș" din Arad condusă de prof. univ. dr. Aurel Ardelean, președintele Universității și conf. univ. dr. Eugen Gagea, a participat, zilele trecute, la cea de-a IX-a ediție a Festivalului Pogăcițelor din Kétegyháza, (Ungaria).

Prof. univ. dr. Aurel Ardelean, președintele Universității de Vest „Vasile Goldiș", consilier județean în cadrul Consiliului Județean Arad, a mulțumit, în deschiderea manifestărilor, doamnei primar Kalcsó Istvánné Gyuricska Mária, pentru invitația transmisă de a participa la Festivalul Pogăcițelor, din partea Consiliului Județean Arad și a Universității de Vest „Vasile Goldiș" din Arad. „Bucuria noastră este cu atât mai mare cu cât strămoșii noștri, până la cel de-al Doilea Război Mondial, au locuit pe aceste pământuri frumoase din Chitighaz, au muncit aici împreună, românii și maghiarii, așa cum conviețuiesc și astăzi, în cele mai bune relații de tip european. Universitatea noastră pregătește studenți în limba română și în limba maghiară, având o secție de specialitate pentru profesori și educatori în limba maghiară. Înțelegem astfel că, învățământul în Europa este unul deschis și comun pentru toate minoritățile naționale. Sub conducerea doamnei primar, această localitate înflorește de la un an la altul. De câte ori venim aici vedem numai lucruri frumoase. La ora actuala Chitighaz este un orășel, pe care îl cunosc de aproape 50 de ani și de fiecare dată văd noi realizări și noi preocupări ale administrației, atât pentru populație, cât și pe plan economic, cultural și social. Vă invităm la Universitatea noastră, unde acordăm Burse gratuite „Vasile Goldiș" pentru tinerii din Chitighaz, așa cum facem și pentru alți studenți de etnie maghiară care vin la Universitatea de Vest „Vasile Goldiș" din Arad".

În semn de înaltă recunoștință pentru activitatea depusă în administrația locală și dezvotarea învățământului, prof. univ. dr. Aurel Ardelean, președintele Universității de Vest „Vasile Goldiș", i-a acordat, în numele Senatului Universitar, d-nei primar Kalcsó Istvánné Gyuricska Mária – „Diploma de Excelență a Universității de Vest „Vasile Goldiș" din Arad.

„Diploma de Excelență primită din partea Universității de Vest „Vasile Goldiș" a fost o surpriză pentru mine. Îl cunosc pe dl. președinte, prof. univ. dr. Aurel Ardelean, iar această distincție este foarte importantă pentru mine, dar și pentru toți ceilalți care lucrează pentru această comună", a precizat Kalcsó Istvánné Gyuricska Mária, primar Kétegyháza.

Prof. univ. dr. Aurel Ardelean, președintele Universității de Vest „Vasile Goldiș", a subliniat: „Participarea Universității noastre la cea de-a IX-a ediție a Festivalului Pogăților a însemnat un fapt important pentru stabilirea unor noi relații cu autoritățile maghiare și cu românii din Kétegyháza. În acest sens, am avut întâlniri cu dl. Iuhasz Tiberiu, președintele Autoguvernării românilor din Ungaria, cu d-na. primar Kalcsó Istvánné și cu dl. Alexandru Finna, vicepreședintele Autoguvernării pe Țară a Românilor din Ungaria. Am stabilit două proiecte pe care le vom derula împreună, astfel încât relațiile Universității noastre cu localitatea Chitighaz să fie europene, care să stabilească direcții de colaborare între etniile română și maghiară. În cadrul discuțiilor purtate cu reprezentanții Autoguvernării românilor din Ungaria, am stabilit noi planuri de colaborare privind perfecționarea cadrelor didactice române, care predau în școlile din Ungaria. Aceste școli beneficiază, anul acesta, de prevederi bugetare sporite din partea Guvernului maghiar, dar și schimburi de cadre didactice din localitățile Gyula și Szarvas, unde există secții române de școlarizare și alte proiecte pe care le gândim și le vom duce la îndeplinire până în luna septembrie, când vom avea următoarea întâlnire". **Daniel Albu**

Avem un câştigător la „Cuvinte norocoase!”

ARAD. O nouă etapă a concursului nostru de integrame „Cuvinte norocoase!” şi-a desemnat câştigătorul. Au intrat în concurs toţi cititorii care ne-au trimis într-un plic, până la data de 19 august 2015, integramele completate (din perioada 3-14 august a.c.), alături de un singur talon de concurs, completat şi el la toate rubricile.

În urma extragerii care a avut loc ieri, dintre plicurile participante, cititorul nostru Corin Bogdan, inginer service la ETA 2U Arad, l-a scos la lumină pe cel al integramistei Florica Ranca din Arad, strada Năsăud nr.8A. O aşteptăm la redacţia Jurnal arădean, de pe Bulevardul Revoluţiei, nr. 62, etaj II, marţi, 25 august 2015, ora 12.00, pentru a-şi ridica obiectul de uz casnic câştigat. **JA-D.D.**

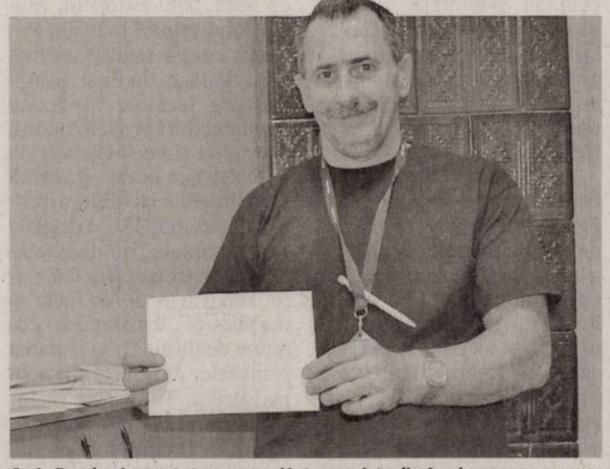

Corin Bogdan i-a purtat noroc unei integramiste din Arad FOTO: DIANA DUŢU

Bani pentru locuri de muncă

Pot fi accesaţi prin Ministerul Finanţelor Publice în perioada 24 august–18 septembrie 2015.

Cererile de acord pentru finanţare se transmit la minister doar prin poştă sau servicii de curierat FOTO: FAN

ARAD. În perioada 24 august - 18 septembrie 2015 (cu posibilitatea prelungirii) se desfăşoară o nouă sesiune de înregistrare a Cererilor de acord pentru finanţare în baza H.G. nr.332/2014 privind instituirea unei scheme de ajutor de stat pentru sprijinirea investiţiilor care promovează dezvoltarea regională prin crearea de locuri de muncă, cu modificările şi completările ulterioare. Bugetul sesiunii este de 367 milioane lei.

Cereri

Cererile de acord pentru finanţare, însoţite de documentele justificative necesare în prima etapă de evaluare se transmit la Registratura generală a Ministerului Finanţelor Publice (str. Apolodor nr. 17, sector 5, Bucureşti) doar prin poştă sau servicii de curierat, cu confirmare de primire, menţionându-se pe plic: „Unitatea de implementare a schemei de ajutor de stat instituită prin H.G. nr. 332/2014”.

Înregistrarea cererilor la Registratura generală a Ministerului Finanţelor Publice se face doar în perioada 24 august - 18 septembrie 2015. Cererile de acord pentru finanţare înregistrate în afara acestei perioade se restituie întreprinderilor şi nu sunt luate în considerare în procesul de analiză.

Toate informaţiile privind condiţiile ce trebuie îndeplinite în vederea obţinerii finanţării şi modul de completare a documentelor necesare se regăsesc în H.G. nr. 332/ 2014, cu modificările şi completările ulterioare, precum şi în Ghidul solicitantului, publicate pe site-ul Ministerului Finanţelor Publice, la secţiunea Ajutor de stat - H.G. nr.332/2014.

Pe perioada de valabilitate a schemei de ajutor de stat, la adresa Formular întrebări, pot fi adresate întrebări, sesizări şi solicitări de clarificări, acestea urmând a fi soluţionate cu celeritate, în cazul în care nu sunt deja tratate în cuprinsul Ghidului solicitantului sau în cuprinsul altor documente deja publicate pe site-ul Ministerului Finanţelor Publice.

Analiză

Analiza Cererilor de acord pentru finanţare începe numai după încheierea sesiunii de înregistrare, fără a avea importanţă ordinea înregistrării la Registratura generală a Ministerului Finanţelor Publice.

Comenzi taxi

TAXI ALFA 945; 22.88.88; 25.25.26; 0723-200.301; 0745-50.60.70
TAXI ARAD 940; 0722-755.440; 0740-252.101
TAXI VERBIŢĂ 0726-336.969; 0741-200.300; 944
FAVORIT 280.000; 281.111; 0740-083.333; 0724-409.992
EUROPA 275.555; 0723-677.555; 0744-828.163

Au dezbătut Codul Fiscal

ARAD. Miercuri, la sediul organizaţiei municipale a Partidului Liberalilor şi Democraţilor (ALDE) Arad, a avut loc o întâlnire a conducerii locale cu vicepreşedintele fondator Cătălin Beciu, secretar de stat, coordonator în cadrul MEIMMA şi senatorul Petru Ehegarthner. Întâlnirea s-a desfăşurat în cadrul unui turneu de popularizare şi dezbatere a Codului Fiscal, care va fi supus unui nou vot în Parlament, după ce preşedintele Klaus Iohannis l-a trimis la reexaminare.

„Organizaţia arădeană susţine fără rezerve revotarea Codului fiscal în forma propusă de către Guvern, chiar dacă preşedintele Klaus Iohannis a respins-o, iar popularii din actualul PNL şi-au schimbat opinia. Dl. Secretar de stat Cătălin Beciu ne-a asigurat că poziţia ALDE este susţinută în cazul ambiguităţii legii mediul economic se va bucura de interpretarea fiscală cea mai favorabilă. De asemenea, reprezentanţii conducerii centrale ne-au asigurat că ALDE va sprijini până la finalul mandatului Guvernul Ponta, pentru asigurarea implementării politicilor liberale autentice”, a declarat preşedintele organizaţiei municipale ALDE Arad, Ionel Ciupe.

La sediul organizaţiei municipale ALDE FOTO: FAN

sprijinită de către întregul mediu de afaceri şi că partidul nu va accepta renunţarea la principiile sale, printre care se numără impozitul de 5% pe dividende sau principiul «in dubio», conform că-

Programe TV vineri, 21 august

TVR 1

07.00 Telejurnal matinal. Sport, Meteo
07.57 Lumea şi noi
08.30 Zestrea românilor. (redifuzare)
09.00 Călători în lumi paralele. (serial, Canada, 2002)
09.25 Călători în lumi paralele. (serial, Canada, 2002)
09.55 Dosar România. (redifuzare)
10.50 Teleshopping
11.30 Fără compromisuri. (serial, Polonia, 2010-2014)
12.25 Vorbeşte corect!
12.30 Lumea şi noi (R)
13.00 Europa mea
13.30 M.A.I. aproape de tine
14.00 Telejurnal. Sport, Meteo
15.00 Teleshopping
15.30 Oameni ca noi
16.00 Profesioniştii ...cu Eugenia Vodă. (R)
18.30 Zâmbeşte, mâine va fi mai bine (sau la fel)
18.40 Fără compromisuri
19.45 Sport
21.00 Muzici şi tradiţii în Cişmigiu
22.00 Războiul lui Stalin cu URSS-ul: 1924-1953. (Documentar, RUSIA, 1995)
23.10 Demonii trecutului. (Dramă, SUA, 2004) Walter a petrecut 12 ani la închisoare, condamnat pentru o grea vină: acte de pedofilie. El încearcă să înceapă o viaţă nouă, se mută în alt oraş, se angajează şi îşi ia un apartament, care, întâmplător, se află lângă o şcoală.
00.45 Nocturne (redifuzare)
01.45 Zestrea românilor (R)
02.10 Călători în lumi paralele. (serial,Canada, 2002)
02.35 Călători în lumi paralele. (serial,Canada, 2002)
03.00 Sport. (R)

PRO TV

07.00 Ştirile PROTV
10.30 Vorbeste lumea. (r)
12.00 Viaţă nedreaptă. (r) Mehmet şi Nermin sunt profund îndrăgostiţi unul de celălalt. Amândoi trăiesc într-o suburbie a Istanbulului şi încearcă din răsputeri să scape de sărăcie, muncind din greu.
13.00 Stirile PROTV
14.00 Inima de frate. (r)
15.00 Vorbeste lumea. Vorbeşte lumea a pregătit subiecte interesante, pe care cei patru prezentatori le vor dezbate în direct, de luni până vineri. Noutăţi din viaţa vedetelor autohtone, informaţii utile, dar şi trenduri şi subiecte de lifestyle se vor găsi pe agenda celor patru gazde ale emisiunii, care vor avea alături şi invitaţi surpriză împreună cu care vor comenta subiectul zilei.
17.00 Stirile PROTV
18.00 Ce spun romanii
19.00 Ştirile PROTV
20.30 Eroi de sacrificiu 2. actiune, SUA, 2012 Cu: Sylvester Stallone, Jason Statham, Jet Li, Dolph Lundgren, Chuck Norris. O continuare şi mai plină de adrenalină decât prima parte. Stallone nu e regizor, ci doar scenarist, însă în echipa „Eroilor de sacrificiu” intră acum vedetele de acţiune Chuck Norris şi Jean-Claude Van Damme, căci şi aşa i se reproşase că nu erau toţi durii Hollywoodului prezenţi la apel.
22.30 Predator 2. acţiune/thriller SUA, 1990 Cu: Danny Glover, Gary Busey, Ruben Blades, Kevin Peter Hall, Adam Baldwin
00.45 Eori de sacrificiu 2. (r)
02.30 Predator 2. (r)
04.15 Romania, te iubesc!

ANTENA 1

06.00 Observator
08.00 Neatza cu Răzvan şi Dani
10.00 Teleshopping
10.20 În gura presei cu Mircea Badea
11.15 FamiliaDa. (r)
11.50 Mireasă pentru fiul meu
13.00 Observator
14.00 Mireasă pentru fiul meu
16.00 Observator
17.00 Acces direct cu Simona Gherghe. Este o emisiune axată pe actualitatea de zi cu zi, în care „vedetele” sunt oamenii obişnuiţi, cu problemele, bucuriile, grijile lor ieşite din comun. Reporterii aduc în atenţia telespectatorilor precum şi a publicului din platou cazuri impresionante de viaţă, subiecte sociale dar şi ştiri mondene din actualitatea fierbinte a vedetelor şi personalităţilor autohtone.
19.00 Observator
20.00 Observator special cu Octavia Geamanu. Observator special este un format în care o singură temă, de real interes şi cu mare impact asupra marelui public, este dezbătută de specialişti în domeniu, dar şi comentată de oameni obişnuiţi. Emisiunea este prezentată de Octavia Geamănu, iar cei care se implică în realizarea subiectelor sunt reporterii, precum şi vedete cu mare experienţă, apreciate şi îndrăgite de telespectatori: Andreea Berecleanu, sau Daniel Osmanovici sunt între cei care contribuie la realizarea acestui program.
20.30 Film artistic
22.45 Film artistic
01.00 Film artistic. (r)
02.30 Observator. (r)

HBO

06.00 Nu. Dramă, Chile, 2012. Regia: Pablo Larraín. Cu: Néstor Cantillana, Luis Gnecco, Antonia Zegers, Gael García Bernal
08.00 Stalingrad. Război, Rusia, 2013. Regia: Fyodor Bondarchuk
10.10 Intrigi de culise. Comedie, SUA, 2007. Regia: Adam Shankman Cu: John Travolta, Michelle Pfeiffer, Christopher Walken, Queen Latifah, Nikki Blonsky
12.05 Povestea Ţestoaselor Ninja. Documentar, SUA, 2014. Regia: Randall Lobb
13.45 Drumul spre regăsire. Dramă, SUA, 2006. Regia: Susannah Grant Cu: Jennifer Garner, Timothy Olyphant
15.35 Filme şi vedete
16.05 Bessie. Dramă, SUA, 2015. Regia: Dee Rees
17.55 Walesa. Biografic, Polonia, 2013. Regia: Andrzej Wajda
20.00 Ray Donovan. III, Ep. 4 Dramă, SUA, 2015.
21.00 Casa minciunilor. Serial, SUA, 2015.
21.30 12 încercări 2. Acţiune, SUA, 2013. Regia: Roel Reiné. Cu: Randy Orton, Cindy Busby, Brian Markinson, Tom Stevens, Venus Terzo
23.05 Eu, Frankenstein. Acţiune, Australia, 2014. Regia: Stuart Beattie Cu: Aaron Eckhart, Bill Nighy, Yvonne Strahovski, Miranda Otto, Jai Courtney
00.40 Drumul ruşinii. Comedie, SUA, 2014. Regia: Steven Brill. Cu: Elizabeth Banks, James Marsden, Gillian Jacobs, Sarah Wright Olsen, Ethan Suplee
02.15 Jocuri riscante. Dramă, SUA, 2013. Regia: Bronwen Hughes

TVR 2

10.10 Ieri Azi Mâine **11.00** 5 minute de istorie **11.10** Motomagia **12.00** Muzica e viaţa mea **13.10** Profil. Poveste. Personaj **13.45** Cartea cea de toate zilele **14.00** 5 x 5 minute de istorie **15.00** Telejurnal **16.10** Frumoasa din New Orleans **17.30** Cap Compas **18.00** Telejurnal **18.30** 5 x 5 minute de istorie **19.00** Trubadurul din Azerbaidjan **20.10** Casa mea e plină de oglinzi **22.00** Ora de ştiri **23.10** Lecţii de zbor **01.10** Teatru TV: Sub clar de lună **03.00** Profil. Poveste. Personaj **03.30** Ieri - Azi – Mâine **04.20** Telejurna

AXN

07.05 Hannibal Post Mortem **07.15** Sherlock Holmes şi Dr. Watson **15** NCIS: Anchetă militară **09.15** Cititorii de oase **10.15** Numerele **11.15** Memorie perfectă **12.15** Sherlock Holmes şi Dr. Watson **13.15** NCIS: Anchetă militară. Serial actiune, SUA, 2009 **14.15** Cititorii de oase **15.15** Numerele **16.15** Memorie perfectă **17.10** Sherlock Holmes şi Dr. Watson **18.10** NCIS: Anchetă militară **19.10** Numerele **20.10** Cititorii de oase **21.05** Minţi criminale **22.00** Băieţi răi **00.15** Spanglish **02.40** Hannibal

ANTENA 3

06.00 Ştirile dimineţii **08.30** Antena 3 Headlines **08.45** Ştirile dimineţii **10.00** Previziunile zilei **11.00** Se întâmplă în România **12.00** Ştiri **13.00** Se întâmplă în România **14.00** Ştiri **15.00** Esenţial **16.00** Esenţial **17.00** 100 de minute **18.00** 100 de minute **18.45** La ordinea zilei **20.30** Subiectiv **21.30** Exces de putere **23.00** In Premiera (r) **00.00** Ştiri **01.00** La ordinea zilei (r) **02.00** La ordinea zilei **02.30** Exces de putere **03.00** Exces de putere **04.00** 100 de minute (r) **05.00** Subiectiv (r)

PRIMA TV

07.15 Constantin 60 **08.20** Râzi şi câştigi **09.00** Levintza prezintă **09.30** Teleshopping **10.00** Mama mea găteşte mai bine **11.00** Teleshopping **11.30** Mondenii **12.30** Click! **13.50** Flavours, 3 bucătari **14.30** Teleshopping **15.00** Iubiri secrete **16.00** Trăsniţii **16.30** Focus **17.00** Mama mea găteşte mai bine **18.00** Focus **19.30** Cireaşa de pe tort **20.30** Cuibul Salamandrelor **22.30** Trăsniţii **00.30** Neam legat **01.00** Mama mea găteşte mai bine **02.00** Flavours, 3 bucătari **02.30** Cireaşa de pe tort **03.30** Focus **04.30** Mondenii

CINEMAX

07:00 Colivia aurită **08:30** Calea Halimei **10:05** Păpuşa **10:20** Micul prinţ **11:50** Cei şapte magnifici **14:00** Muzicianul de lângă mine **15:30** Scena de la malul mării Dramă, Japonia, 1991. **17:10** Calea Halimei Dramă, Croaţia, 2012. **18:50** Majordomul Dramă, SUA, 2013. **21:00** Dueliştii Dramă, Marea Britanie, 1977. **22:40** O nouă odisee greacă Dramă, Grecia, 2014. **00:50** Deşertul Dramă, Argentina, 2013. **02:30** Generaţia blestemată Poliţist, SUA, 1995. **03:55** Nimeni nu scapă! Horror, SUA, 2012.

DIVA

06.00 Numai tată să nu fii! (s) **07.00** Soţia perfectă (s) **08.00** Crimele din Midsomer (s) **10.00** Neveste disperate (s) **11.00** Ofiţeri începători (s) **12.00** În mintea criminalului (s) **13.00** Soţia perfectă (s) **14.00** Anatomia lui Grey (s) **15.00** Crimele din Midsomer (s) **17.00** Neveste disperate (s) **18.00** Ofiţeri începători (s) **19.00** În mintea criminalului (s) **20.00** Anatomia lui Grey (s) **21.00** Tatăl miresei (com., 1991) **23.10** Tatăl miresei (II) (com., 1995) **01.20** Haven (s) **02.15** Anatomia lui Grey (s)

ACASĂ

06.00 Daria, iubirea mea **07.00** Floarea din Caraibe **08.00** Iti ordon sa ma iubesti! **09.00** Teleshopping **09.15** Viata nedreapta **10.30** Inima de frate **11.30** Tinutul razbunarii **14.00** Tanar si nelinistit **15.00** Maricruz **17.00** Iti ordon sa ma iubesti! **18.00** Viaţă nedreaptă **19.00** Inima de frate **20.00** Ţinutul răzbunării **22.00** Floarea din Caraibe **23.00** Iubiri vinovate **00.00** Daria, iubirea mea **01.00** Doamne de poveste **02.00** Acasa in bucatarie **03.00** Daria, iubirea mea **04.00** Doamne de poveste **05.00** Acasa in bucatarie

PRO CINEMA

07.15 Vorbeste lumea **09.00** La bloc **10.45** La bloc **12.15** Cumplitul adevar **14.15** Noul domn Jordan **16.15** Operatiunea "Petrecerea anului" Cu: Jack Lemmon, Ernie Kovacs, Kathryn Grant, Arthur O'Connell, Mickey Rooney, Jeanne Manet, Kathryn Grant, **18.30** Disparuta fara urma **20.30** Stuart Little Şoricelul familiei Cu: Michael J. Fox , Geena Davies, Hugh Laurie **22.00** Scaunul diavolului Cu:Andrew Howard, Pollyanna Rose, Olivia Hill, Nadja Brand **23.30** Soricelul familiei **201.00** Cine A.M.

EUFORIA

06.00 Ceva bun **08.00** Planuri de nunta **09.00** Food Safari **11.00** Nu-i usor sa fii mireasa **12.00** Ally McBeal (serial, SUA, 1997) **13.00** Prietenii tai (r) **14.30** Prizoniera dragostei (r) **17.00** Ritmul inimii (serial, Coreea, 2012) **18.30** Nouă şanse (serial) Cu: Lee Jin-Wook, Jo Yoon-Hee, Jean No-Min **20.00** Prizoniera dragostei (serial) **22.30** Burlacul **00.30** Ally McBeal (r) **01.30** Food Safari (r) **03.00** Nu-i usor sa fii mireasa (reluare) **03.45** Nouă şanse **04.55** Ritmul inimii (reluare)

ANTENA STARS

06.00 Star Magazine **08.00** Star News **08.30** STAR MATINAL...E PE VAL! (cu Rocsana Marcu si Razvan Botezatu) **12.00** STAR MAGAZINE **14.00** STAR CHEF **16.00** STAR MAGAZINE **16.45** STAR LA MARE FITZA (cu Rocsana Marcu si Razvan Botezatu) **18.30** ALEGE DRAGOSTEA Ep 27, 28 **19.30** STAR NEWS **20.00** STAR PAPARAZZO **20.45** CAPCANA STARURILOR **21.30** STAR SPECIAL (cu Maria Simion) **23.00** Alege Dragostea **00.00** ASISTENTELE **01.30** Star Magazine (r) **02.30** Star la mare fitza (r) **04.15** Star Chef (reluare)

RTL KLUB

09.45 Impy, micul dinosaur (animaţie Germania) **11.05** Cruciada copiilor (film de aventuri Olanda-Belgia-Luxemburg) **13.00** Bigfoot (film de aventuri SUA) **14.45** Prinţesa Lunii (aventuri Ungaria-Anglia-Franţa) **16.45** Echipa de fotbal (com.) **19.00** Ştiri **19.50** Mr. şi Mrs. Smith (comedie-acţiune SUA) **22.05** Preotul (acţiune SUA) **00.45** Jaf cu bucluc (SUA)

REDACŢIA NU ŞI ASUMĂ RESPONSABILITATEA PENTRU EVENTUALELE SCHIMBĂRI

DIGI FILM

08:05 O călătorie cu mâma. Com. 2012 **09:40** Wallace şi Gromit: Blestemul iepurelui. Anim. 2005 **11:05** Triunghiul dragostei şi al morţii. Thriller. 2014 **12:40** Amurg. Thriller. 1998 **14:15** Mândrie şi prejudecată. Dra. 2005 **16:25** Rătăciţi printre cuvinte. Dr. 2003 **18:10** Paradisul spulberat. Acţiune. 2012 **20:00** Dragostea unui preşedinte american. Comedie. 1995 **21:50** Furia. Thriller. 2013 **23:25** Aşa-i la 40 de ani!. Com. 2012 **01:40** Pasiune periculoasă. Thriller. 1998 **03:50** Rătăciţi printre cuvinte

Premiile de fidelitate JA

Invitat special al tragerii la sorţi a fost Alin Câmpeanu, preşedinte Şah Club Vados Arad.

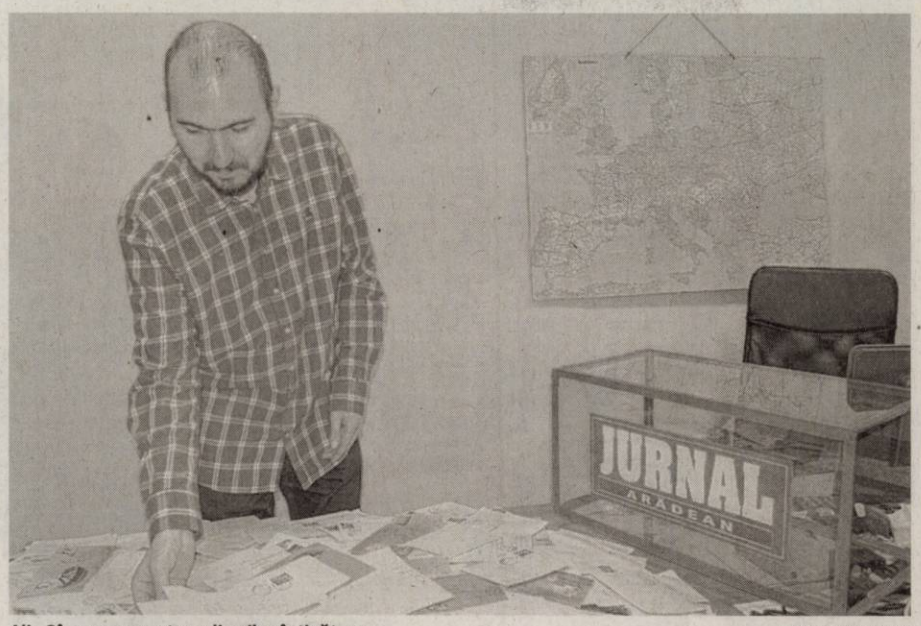

Alin Câmpeanu a extras plicurile câştigătoare FOTO: DIANA DUŢU

ARAD. Concursul „Premiile de fidelitate Jurnal arădean" şi-a desemnat câştigătorii din luna august. Numele lor au fost stabilite prin tragere la sorţi, de către Alin Câmpeanu, preşedinte Şah Club Vados Arad. El le-a purtat noroc în special cititorilor noştri din localităţile judeţului, doar patru dintre plicurile câştigătoare fiind din municipiu.

Iată şi numele tuturor celor zece norocoşi, în ordinea extragerii plicurilor câştigătoare:

1. Petru Ştefănescu, loc. Lipova, str. Eftimie Murgu nr.9;

2. Leia Protopopescu, Arad, Piaţa Sporturilor nr.23, ap.30;

3. Lucia Smok, loc. Radna, str. Maria Radna nr.327;

4. Vasile Trînc, loc Ineu, str. Trandafirilor nr.13, ap.1;

5. Iosana Elena Baciş, Arad. Str. Tismana nr.42;

6. Teodor Mladin, loc. Sântana, str. 8 Martie nr.6;

7. Ioan Batkay, Arad, str. Diamant nr.2;

8. Ioan Gutmann, Arad, str. Stupilor, bl.A50, sc.A, ap.2;

9. Hortensia-Aurora Tabac, loc. Nădlac, blA, ap.5;

10. Anton Keresztes, loc. Vinga nr.1292.

Câştigătorii „Premiilor de fidelitate" sunt aşteptaţi marţi, 25 august, ora 11, la sediul redacţiei (Bulevardul Revoluţiei nr. 62, etaj II). Ei vor fi recompensaţi cu câte 200 lei fiecare. Ridicarea premiului se va face pe baza buletinului/cărţii de identitate şi a chitanţei-abonament. **JA-D.D.**

Poliţistul Dărăbuţ, judecat pentru vătămare corporală

Deşi a fost acuzat de tentativă de omor, Claudiu Dărăbuţ a fost trimis în judecată pentru vătămare corporală.

ARAD. Procurorii Parchetului de pe lângă Tribunalul Arad au finalizat rechizitoriul în care agentul principal de poliţie Dărăbuţ Claudiu este trimis în judecată în urma bătăii în care a fost implicat în noaptea de 12 spre 13 iunie 2015, în incinta restaurantului Transilvania. Bătaia s-a soldat cu rănirea poloistului de la Amefa, Alex Băltean, care, potrivit procurorilor a avut nevoie de 55-60 de zile de îngrijiri medicale.

„Procurorii din cadrul Parchetului de pe lângă Tribunalul Arad, prin rechizitoriul din data 20 august 2015, au dispus, trimiterea în judecată, a inculpatului Dărăbuţ Claudiu Ioan, pentru săvârşirea infracţiunii de vătămare corporală. Din probatoriul administrat în cauză a rezultat că inculpatul Dărăbuţ Claudiu Ioan în dimineaţa zilei de 13 iunie 2015, într-un local din municipiul Arad, în urma unui conflict spontan, l-a agresat pe partea vătămată B.A. lovindu-l cu pumnii şi picioarele cauzându-i leziuni ce au necesitat pentru vindecare un număr de 55-60 zile de îngrijiri medicale", se arată într-un comunicat de presă remis de Biroul de Informare şi Relaţii Publice din cadrul Parchetului de pe lângă Tribunalul Arad.

Imediat după comiterea faptei, Dărăbuţ a fost arestat preventiv pentru comiterea infracţiunii de tentativă de omor, iar apoi a fost plasat în arest la domiciliu. În continuare, poliţistul se află în arest la domiciliu. Dosarul a fost înaintat spre competentă soluţionare Judecătoriei Arad. **JA-I.C.**

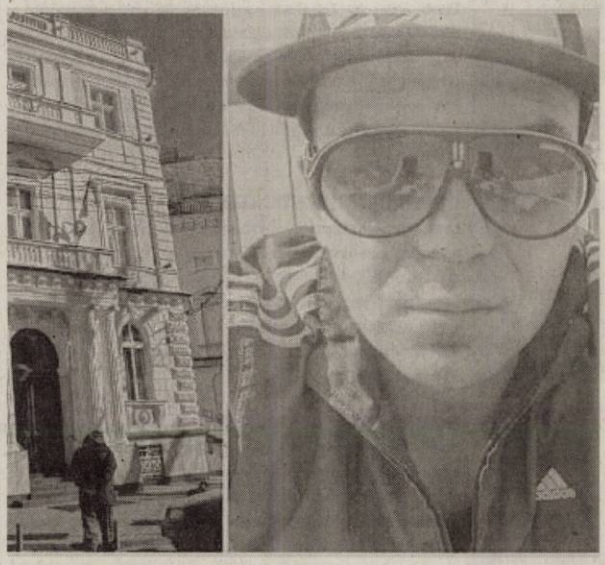

Dărăbuţ Claudiu va ajunge în faţa judecătorilor FOTO: FAN

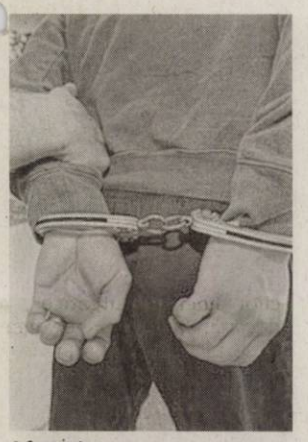

A fost prins FOTO: FAN

Bihorean bănuit de furt la Nădlac

Un tânăr de 24 de ani, din judeţul Bihor este bănuit de sustragerea mai multor bunuri dintr-o fostă fermă nădlăcană.

ARAD. Potrivit IPJ Arad, poliţiştii oraşului Nădlac împreună cu cei din cadrul Postului de Poliţie Peregu Mare l-au prins pe tânărul bihorean care, potrivit oamenilor legii, în perioada iulie - 2 august, în repetate rânduri, ar fi pătruns prin efracţie într-o fostă fermă situată în afara oraşului Nădlac, de unde ar fi sustras 2.500 de kg de porumb, 5 porci, componente ale unor utilaje agricole, două adăpătoare pentru animale şi o nicovală, în valoare de aproximativ 4.000 de lei. În urma extinderii cercetărilor, poliţiştii au stabilit că ulterior, tânărul, fără a deţine permis de conducere, ar fi transportat cu un autoturism bunurile provenite din comiterea faptei, în curtea locuinţei sale de pe raza localităţii Peregu Mare. „Cel în cauză a fost reţinut pe bază de ordonanţă, urmând să fie prezentat judecătorilor cu propunere de arestare preventivă sub aspectul săvârşirii infracţiunilor de furt calificat şi conducere pe drumurile publice a unui autoturism fără a deţine permis de conducere", au declarat reprezentanţii IPJ Arad. **JA-I.C.**

Aradul la anul de graţie 1834

Steagul, stema, cornul de vânătoare şi diploma de oraş liber regesc (1834) marchează eliberarea oraşului de aservirea medievală.

ARAD. O delegaţie condusă de către judecătorul orăşenesc Lazăr de Mihalovici, căreia i s-au alăturat numeroase căruţe şi miliţii civile călare, îl întâmpină - duminică, 17 august 1834, ora 13 - pe comisarului regal, baronul Laurenţiu de Orczy, la Bodrog. La intrarea în Aradul Nou, comisarul regal este întâmpinat de o a doua deputăţie, formată din două banderii călare, a cărei purtător de cuvânt este curatorul Andrei de Boros.

Comisarul regal intră in oraş, aşezat într-o caleaşcă de lux trasă de şase cai, împodobiţi cu panglici în culorile oraşului, conduşi de 6 bărbaţi îmbrăcaţi în negru, antemergător fiind şeful poştei, Iosif de Graf, flancat de două poştalioane; coloana oficială trece prin spalierul format de membrii breslelor, fiecare breaslă cu streagul ei. Comunitatea izraelită, în frunte cu rabinul şef Aaron Chorin, este grupată în faţa casei ei de rugăciuni; rabinul îl întâmpină pe comisar cu o scurtă cuvântare la care comisarul răspunde. Însoţit de o mulţime jubilândă, coloana se îndreaptă spre piaţa mare, unde mii de voci strigă Eljen şi Vivat.

În faţa primăriei, a fost instalat un cort în preajma căruia s-au aliniat toate companiile civile; înainte de a intra în cort, trei fete şi trei băieţi au recitat o poezie în germană şi au oferit comisarului regal două medalii comemorând evenimentul (una de aur şi una de argint) aşezate pe o periniţă din mătase frumos brodată; trecând pe sub o frumoasă cupolă de ghirlande ţinute de fete şi băieţi îmbrăcaţi în alb, comisarul intră în cort unde este întâmpinat de magistraţii oraşului în frunte cu primarul Domokos Heim care îl salută în numele locuitorilor oraşului şi rosteşte o alocuţiune în limba maghiară; comisarul răspunde cu un discurs scurt dar plin de semnifiaţie prin care explică rostul perzenţei sale la Arad; un cor constituit din elevi ai Conservatorului Arad intonează imnul imperial.

Însoţit de un mare alai, comisarul pleacă spre sediul comitatului unde este întâmpinat cu trei salve de foc executat cu armamentul mic.

Seara, oraşul este luminat strălucitor; jubilare şi bucurie stăpânind în toate locurile.

Ziua instalării

21 august, joi - Ziua instalarii (Installationstag): • orele 5-6, se trag toate clopotele din oraş; • ora 9.00 - Comisarul regal, însoţit de numeroşi oaspeţi deputaţi, intră în biserică unde este întâmpinat de administratorul parohial care-l însoţeşte, prin biserica splendid împodobită, spre tronul special construit pentru acest eveniment; se ţine o slujbă capitală după care se intonează Veni Sancti; • ora 10 - Comisarul regal, însoţit de preoţi, magistraţi şi deputaţi, se îndreaptă spre cortul din faţa primăriei, acompaniat de sunetul clopotelor şi de tunetul salvelor de durde; după un discurs adecvat momentului, rostit în limba maghiară, comisarul dispune citirea Diplomei de Privilegii, după care proclamă, în numele împăratului, Aradul drept oraş liber regesc. Cortul, în care se află portretul împăratului, este flancat de corpurile de miliţie urbană, 2 banderii călare şi reprezentanţii breslelor care jură credinţă împăratului şi patriei după proclamarea Oraşului Liber Regesc; • orele prânzului - Din partea cetăţenilor, se organizează mese fastuoase atât la Primărie cât şi la Sala „Trei Crai" şi în Pădurice; • după masa - Pe platoul cazărmii puşcaşilor, sunt fripţi doi boi graşi, oferiţi de breasla măcelarilor şi se servesc şi 130 de găleţi de vin alb şi roşu; • seara - Întreg oraşul este iluminat feeric de o mare de torţe şi lampioane.

Iar în sala „Trei Crai" are loc un bal, cu intrare liberă, care ţine până dimineaţa la ora 3.

Festivitatea Restauraţiei

25 august, luni: Festivitatea Restauraţiei (a alegerii magistraţilor oraşului). Comisarul regal a selectat 30 de electori care au ales, la balotaj, câte unul din trei candidaţi până când s-a ajuns la numărul de 60 de electori.

26 august, marţi: În funcţia de curator a fost ales Iosif Stotz; drept consilieri magistraţi au fost aleşi: Dominic Heim, Lazăr Mihailovici, Albert Franczely, Basil Petrovici, Francisc Scherfeneder, George Seculici, Ioan Lucaci, Paul Ioanovici, Ioan Sergeul, Gabriel Iancovici.

27 august, miercuri: Fiind zi de sărbătoare după vechiul calendar (Sf. Maria), continuarea restauraţiei magistraţilor a fost suspendată.

28 august, joi: Sunt completate toate funcţiile orăşeneşti prin care se încheie restauraţia magistraţilor; sunt aleşi: primar - Dominic Heim; judecător orăşenesc - Lazăr Mihailovici; căpitan orăşenesc - Ioan Lucaci; comisarul regal îi numeşte pe Teodor Şerb - notar general, Iosif Imre - honoratius, Ioan Czucz - fiscal general şi Andrei Boros - exactor; După o slujbă religioasă, se completează lista celorlalţi magistraţi urbani aleşi. **JA-A.S.**

1834, în muzeul arădean FOTO: FAN

Defilare şi urale

Toate companiile miliţiilor civile defilează prin faţa primăriei în uralele cetăţenilor şi acompaniate de salve de mortiere. După încheierea paradei, comisarul regal se îndreaptă spre reşedinţa sa din Casa Comitatului unde se retrage după ce binecuvântează pe toţi participanţii la festivitate.

Reţea culturală comună

ARAD. Sala Regele Ferdinand a Palatului Administrativ a găzduit, miercuri, o întâlnire de lucru şi schimb de experienţă cu instituţii de cultură din oraşe înfrăţite cu municipiul Arad. Întâlnirea a fost organizată în cadrul „Zilelor Aradului" şi s-a desfăşurat sub deviza „Împreună pentru un spaţiu cultural european comun". Au participat reprezentanţi ai administraţiei şi ai instituţiilor de cultură din localităţile Heist-op-den-Berg (Belgia), Gyula, Mezohegyes şi Pecs (Ungaria), Zrenjanin (Serbia). Evenimentul a fost prezidat de viceprimarul Bognar Levente şi a debutat cu prezentarea conceptului de candidatură pentru titlul de Capitală Europeană a Culturii. La această întâlnire s-au pus bazele unei reţele culturale comune, iar un punct important în dosarul de candidatură al Aradului la titlul de Capitală Europeană a Culturii 2021 va fi tocmai această reţea de cooperare culturală şi proiectele derulate în parteneriat cu oraşele înfrăţite.

Întâlnire de lucru FOTO: FAN

JURNAL ARĂDEAN

Matt Damon, consiliat de NASA în „Marţianul”

FILM. Actorul Matt Damon şi regizorul Ridley Scott au fost consiliaţi de cercetătorii de la NASA pentru a simula cât mai bine din punct de vedere ştiinţific, în cel mai recent film al lor, „Marţianul/ The Martian”, condiţiile în care viaţa ar putea fi creată pe planeta Marte. „Suntem pe punctul de a deveni capabili să facem în realitate absolut tot ceea ce se întâmplă în filmul nostru”, a declarat Matt Damon, vorbind despre explorarea spaţială. „Cu o finanţare corespunzătoare şi o atenţie corespunzătoare, acestea vor fi domeniile pe care le vom explora în viitorul foarte apropiat”, a adăugat actorul.

Matt Damon FOTO: FAN

Filmul „The Martian”, bazat pe romanul omonim publicat de Andy Weir în 2011, prezintă aventurile astronautului american Mark Watney (Matt Damon), care rămâne singur pe Marte, după ce echipa din care face parte presupune că a murit, în urma unei puternice furtuni marţiene.

D-ALE ACTORILOR

S-AU DESPĂRŢIT

Punct. Actorii americani Megan Fox şi Brian Austin Green au decis să se despartă, punând astfel capăt unui mariaj care a durat cinci ani, a anunţat un tabloid din Statele Unite. Megan Fox, devenită celebră după ce a jucat în primele filme din franciza „Transformers”, a avut o relaţie tumultuoasă cu Brian Austin Green, marcată de câteva despărţiri şi împăcări. Cei doi actori, care formează un cuplu încă din 2005, au decis să se despartă în primele luni ale acestui an.

DESCHIDE NOI RESTAURANTE

Lanţ. Actorul american Mark Wahlberg a decis să îşi extindă lanţul de restaurante, care funcţionează ca o afacere de familie, prin deschiderea unui număr de 20 de localuri în Orientul Mijlociu. Wahlburgers, franciza pe care familia starului hollywoodian o deţine în domeniul alimentaţiei publice, a profitat din plin de pe urma unui reality show TV în care apar Mark Wahlberg, fratele acestuia - maestrul bucătar Paul -, mama lor şi alţi membri ai familiei lor.

DIAGNOSTICATĂ CU CANCER

Boală. Actriţa Shannen Doherty a fost diagnosticată cu cancer mamar în luna martie, a anunţat revista People. Shannen Doherty, în vârstă de 44 de ani, a dezvăluit jurnaliştilor că urmează un tratament împotriva acestei maladii şi că se concentrează în prezent pe procesul de recuperare. Aceeaşi publicaţie americană a citat o serie de documente oficiale prezentate de actriţă într-un proces recent, în cadrul căruia juraţii au aflat că Shannen Doherty a fost diagnosticată cu cancer mamar în luna martie.

AL TREILEA DIVORŢ

Decizie. Actorul Terrence Howard a divorţat de cea de-a treia soţie, la doar trei luni după naşterea primului copil al cuplului. Informaţia a fost dezvăluită când actorul s-a prezentat în faţa unui judecător pentru a-şi continua depoziţia într-un proces în care starul a cerut justiţiei să modifice termenii unui acord financiar încheiat cu a doua soţie a sa. O sursă a dezvăluit că divorţul a fost pronunţat de un tribunal din Chicago, cu doar o zi înainte ca Terrence Howard să îşi continue depoziţia în proces.

BOX OFFICE ROMÂNIA

→	**1. MISIUNE: IMPOSIBILĂ.** NAŢIUNEA SECRETĂ (3 SĂPT.)	123.064	2.494.958,04
→	**2. LOVITURĂ DE STÂNGA** (1 SĂPT.)	12.016	225.219,00
↓	**3. SELF/LESS: TRANSFER DE VIAŢĂ** (2 SĂPT.)	39.872	718.012,93
→	**4. MINIONII** (6 SĂPT.)	358.748	6.811.542,07
→	**5. ORAŞE DE HÂRTIE** (1 SĂPT.)	8.451	142.094,00
↓	**6. FANTASTIC 4** (2 SĂPT.)	29.929	516.178,00
↓	**7. OMUL-FURNICĂ** (5 SĂPT.)	100.254	2.038.361,00
→	**8. BARBIE ÎN TABĂRA DE MUZICĂ** (1 SĂPT.)	3.763	60.334,14
↓	**9. ÎNTORS PE DOS** (9 SĂPT.)	147.632	2.783.353,00
↓	**10. DARUL** (2 SĂPT.)	12.380	210.555,00

Se vinde casa în care s-a filmat „Tăcerea mieilor”

TRANZACŢIE. Casa din statul american Pennsylvania în care a fost turnat filmul „Tăcerea mieilor/ The Silence of the Lambs”, recompensat cu cinci premii Oscar, a fost pusă în vânzare de proprietarii săi actuali contra sumei de 300.000 de dolari. În acel film din 1991, casa - care se află într-o suburbie a oraşului Pittsburgh - era locuită de un criminal în serie, psihopatul Buffalo Bill, care creştea molii şi a realizat un costum din pielea victimelor sale. Filmul „Tăcerea mieilor” spune povestea personajului Clarice Starling, o tânără poliţistă recrutată de FBI, interpretată de Jodie Foster, care reuşeşte să prindă acel criminal în serie, cu ajutorul unui alt personaj psihotic, canibalul extrem de inteligent Hannibal Lecter, interpretat de Anthony Hopkins. Lungmetrajul a câştigat cinci premii Oscar în 1992.

The Man from U.N.C.L.E

Agentul de la U.N.C.L.E.

Colorat şi energic, action-ul lui Guy Ritchie se poate lăuda cu scene pline de ritm, umor şi eleganţă.

AVENTURI. Producţia Warner Bros. Pictures „Agentul de la U.N.C.L.E.” îl aduce pe Henry Cavill în rolul carismaticului Napoleon Solo, în timp ce Armmie Hammer îl interpretează pe rivalul său, KGB-istul Illya Kuryakin. Inspirat din popularul serial difuzat în 1960, filmul este regizat de Guy Ritchie.

Aflat în Berlinul anilor ,60, împărţit de cele două Germanii, Napoleon trebuie să o găsească pe Gabby Teller (Alicia Vikander), al cărei tată, un genial cercetător nazist, ar putea fi unica şansă de a scăpa de o ameninţare globală. Ce nu ştie agentul este că în misiunea sa va trebui să accepte un intrus: KGB-istul Illya Kuryakin, într-o colaborare nemaivăzută între cele două agenţii inamice.

Este un punct de pornire cu mare potenţial: avem doi agenţi neîntrecuţi de nimeni altcineva în organizaţia lor, prin urmare aptitudini, dar şi orgolii pe măsură. Colaborarea lor impusă de superiori devine terenul fertil al unui amuzant joc de ping-pong de replici, pumni, dar şi salvări reciproce, într-o continuă negociere a supremaţiei sovietice sau americane. Nu sunt de neglijat nici diferenţele de temperament dintre cei doi eroi: mierosul, spilcuitul, încrezutul Solo are un contrast foarte bun în foarte directul Kuryakin.

Din fericire, avalanşa de testosteron este echilibrată de frumoasa Alicia Vikander, al cărei personaj se va dovedi nu o „prinţesă la ananghie”, ci un aghiotant inventiv şi competent al celor doi agenţi extrem de bine antrenaţi. Moda anilor ,60 o pune excelent în valoare pe Vikander şi nu este deloc de mirare că atât Napoleon cât şi Illya ajung să o privească nu ca pe un „asset” de protejat, ci ca pe un plus al misiunii lor. Doar că lucrurile sunt mai complicate decât par la prima vedere...

Regia: Guy Ritchie, Cu: Henry Cavill, Armie Hammer, Alicia Vikander, Gen film: Acţiune, Aventuri, Comedie, Durata: 116 minute, Premiera în România: 21.08.2015

Entertainment

Nu foarte bine primit de critica americană, Agentului de la U.N.C.L.E. i s-a reproşat superficialitatea şi lipsa de originalitate. Dar filmul nici nu se vrea mai mult decât este: entertainment eficient, numai bun de savurat într-un weekend de vară şi de uitat de îndată ce ieşi din sala de cinema.

Sinister 2

Înspăimântător: Sinister 2

HORROR. Sinister 2 este urmarea înspăimântătoare a horror-ului de mare succes din 2012. După evenimentele şocante din Sinister, Bughuul, spiritul răului, continuă să se răspândească cu o viteză uluitoare. Noua poveste redă o cursă teribilă împotriva cronometrului pentru a salva o familie de nebunia şi crima aduse de Bughuul şi locotenenţii săi, copii-fantomă.

Regia: Ciarán Foy, Cu: Shannyn Sossamon, Tate Ellington, James Ransone, Nicholas King, Gen film: Horror, Durata: 90 minute, Premiera în România: 21.08.2015

Toscaanse bruiloft

Nuntă în Toscana

COMEDIE. Acţiunea filmului este plasata în Toscana. Tânăra şi frumoasa Sanne (Sophie van Oers) trăieşte în Italia, unde - împreună cu părinţii ei - administrează Villa Matrimonio, un magnific conac din inima Toscanei, locul ideal pentru nunţi de vis. Sanne organizează nunţile altora, deşi căsătoria ei a eşuat: e divorţată şi locuieşte singură. La aniversarea celor treizeci de ani, Sanne îl întâlneşte pe Jeroen (Jan Kooijman), un avocat specializat în divorţuri, care nu crede în dragoste. Vor primi încă o şansă în viaţă, sau vor continua doar să asiste la căsătoriile şi divorţurile altora?

Regia: Johan Nijenhuis, Cu: Sophie van Oers, Lieke van Lexmond, Diederik Ebbinge, Gen film: Comedie, Romantic, Durata: 104 minute, Premiera în România: 28.08.2015

Cake

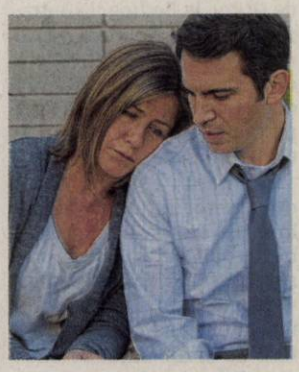

Fericire cu orice preţ

DRAMĂ. Jennifer Aniston joacă rolul principal în acest sumbru film independent, iar personajul ei devine fascinat de episodul sinuciderii unei femei (Anna Kendrick) din grupul ei de susţinere.

Regia: Daniel Barnz, Cu: Anna Kendrick, Jennifer Aniston, Gen film: Comedie, Dramă, Durata: 102 minute, Premiera în România: 21.08.2015

UNDE MERGEM în Arad

CINEMA

CINEMA CITY ATRIUM

- Întors pe dos -3D, orele 13:20, 15:30
- Agentul U.N.C.L.E, orele 14:30, 17:00, 19:30, 22:00
- Omul-furnică 3D, orele 14:10, 17:40
- Barbie în tabără de muzică 14:50, 16:40; 18:50, 21:10
- Darul, orele 20:10, 22:30
- Fantastic 4, orele 14:20, 16: 40, 18:50, 21:10
- Lovitura de stânga, orele 14:50; 17:20; 19:50, 22:20
- Minionii -3D, dublat, orele 13:50, 16:00, 18:00
- Misiune: Imposibilă - Naţiunea secretă, orele 16:30, 19:10, 21:50
- O tipă...dezastru, orele 20:20
- Oraşe de hârtie, orele 13:40, 16:10; 18:40; 21:00
- Pixels. O aventură digitală -3D, orele 20:00, 22:10
- Self/less: Transfer de viaţă, orele 13:50, 16:20, 19:00, 21:30
- Sinister 2, orele 14:00; 16:10; 18:20; 20:30; 22:40

CINEMA CITY GALLERIA

- Întors pe dos -3D, ora 13:40
- Omul-furnică -3D, orele 15:00
- Agentul U.N.C.L.E, orele 13:10, 15:30, 17:50, 20:10, 22.30
- Barbie în tabără de muzică 13:50, 15:40; 17:30
- Darul, orele 14:40
- Fantastic 4, orele 16:00, 18:10, 20:20, 22:30
- Lovitura de stânga 17:10; 19:50
- Minionii -3D, dublat, orele 13:50, 15:10, 17:10
- Minionii -3D, subtitrat, orele 19:20
- Misiune: Imposibilă - Naţiunea secretă, orele 14:20, 17:20, 20:00, 22:40
- O tipă...dezastru, orele 19:10
- Pixels. O aventură digitală -3D, orele 21:40
- Darul, orele 15:50, 18:10, 18:30, 20:30, 22:50
- Pixels. O aventură digitală -3D, orele 21:40
- Self/less: Transfer de viaţă, orele 17:00, 19:30, 22:00
- Sinister 2, orele 14:20; 16:40; 18:40; 20:40; 22:40

ZILELE ARADULUI

Vineri şi sâmbătă, orele 19:00-23:00- Spectacol folcloric în cartiere (Micălaca 300-zona Billa; Alfa-parc; Bujac-teren de sport).

Vineri, orele 20.00-22:00 – Concert Lupus Dacus şi concert susţinut de elevii Liceului Sabin Drăgoi, parcare Hotel Continental

Vineri, orele 21:30-23:00 – Proiecţii de film la Piscină, „Black Sea". Intrarea liberă de la orele 21.00

Sâmbătă orele 20.00-22:00 – Concert On the Edge@Mere - parcare Hotel Continental

sâmbătă orele 21:30-23:00 – Proiecţii de film la Piscină, „De ce eu?" Intrarea liberă de la orele 21.00

Duminică orele 20.00-22:00 – Concert Fantazia şi Mario@ The Teachers - parcare Hotel Continental

Duminică orele 21:30-23:00 – Proiecţii de film la Piscină, „Trash" Intrarea liberă de la orele 21.00

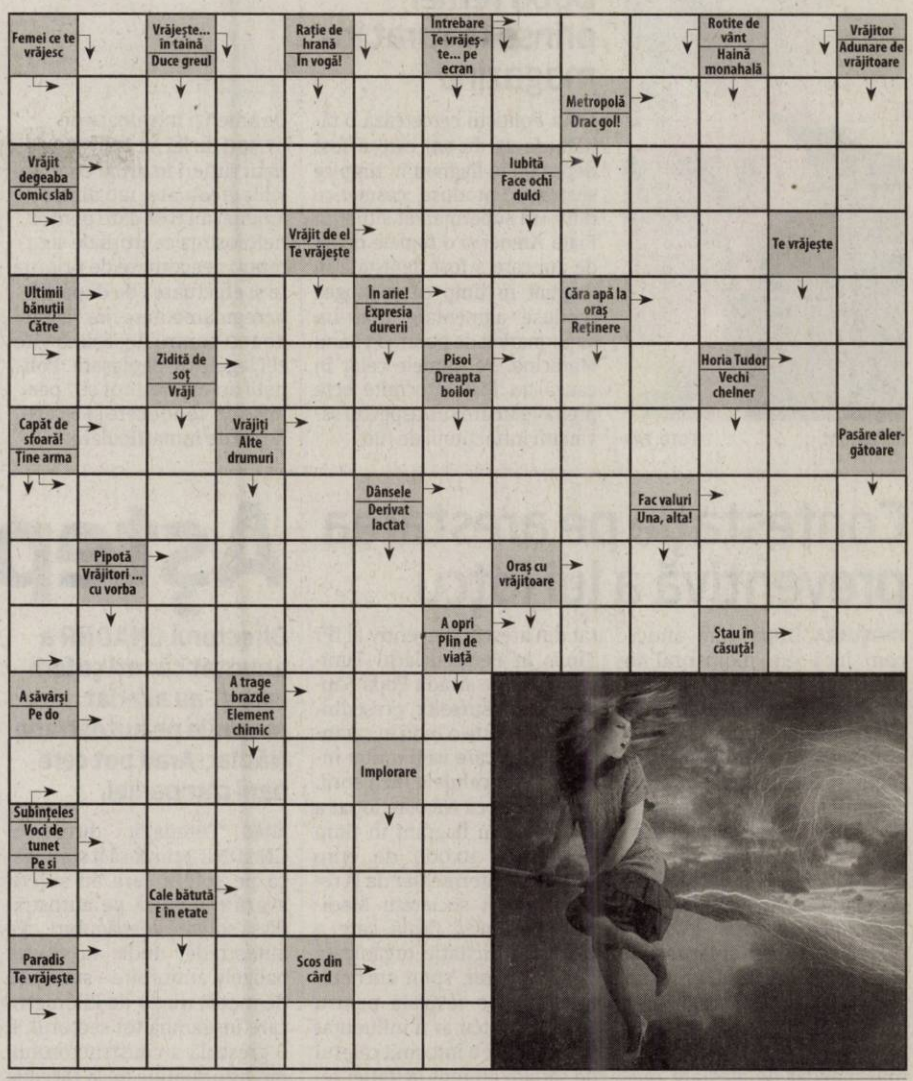

Târg la Moneasa

Staţiunea Moneasa va găzdui în acest weekend cea de-a XIII-a ediţie a Târgului Meşterilor Populari şi Parada Portului Tradiţional. Două zile de manifestări culturale dedicate tradiţiilor legate de meşteşuguri, portul, cântecul şi dansul popular. Deschiderea festivă este programată pentru sâmbătă, 22 august, începând cu ora 11.00 iar duminică va avea loc cea de-a XLVI (46)-a ediţie a Festivalului Concurs al Cântecului Popular din Ţara Zărandului. FOTO: V.F.

EXPOZIŢII

- **GALERIILE DE ARTĂ „DELTA":**
- **„Platforma de lansare"**, expoziţie de debut a tinerilor artişti arădeni: grafică – pictură – sculptură (9-17)
- **GALERIILE „TURNUL DE APĂ":**
- Expoziţia personală de pictură **„Anotimpuri care vin"** a artistului plastic Maria Furnea (9-17)
- **GALERIA DE ARTĂ „ALFA"** (B-dul Revoluţiei, nr. 90): • **„Târg de artă"** (9-17)
- **SALA CLIO** (str. Horea, nr. 8): • **„Salonul de vară"** al Asociaţiei „Ion Andreescu" (9-17)
- **MUZEUL DE ARTĂ ARAD** (str. Gh. Popa 2-4, et. II): • **„Tabăra de pictură Bata 2015"** (sala Ovidiu Maitec, orele 9-17); • **Expoziţia permanentă de artă europeană şi românească;** • **Expoziţia „Jurnal evaziv"** - organizator KI şi KF (9-17)

SOLUŢIA INTEGRAMEI DIN NUMĂRUL PRECEDENT

P ■ B ■ N ■ PUI ■ D ■ MESAGERI ■ ARID ■ DELEGATI ■ ENE ■ NOTA MIZICALA ■ LEI ■ SAC ■ CAMP ■ DO ■ EST ■ IV ■ SIL ■ GG ■ POM ■ ES ■ CA ■ SIIT ■ ROISTE ■ N ■ A ■ MACINAT ■ RIT ■ HAN ■ REDITARE ■ RAMA ■ D ■ RASTITA ■ TT ■ NA ■ NU ■ MIRI ■ ROSCAT ■ LAT ■ INA

AZI LA CINEMA CITY

ATRIUM

Virtual versus real FOTO: FAN

„PIXEL"

Când o rasă extraterestră interpretează greşit imagini din jocuri video clasice şi atacă Pământul, preşedintele Will Cooper (Kevin James) apelează la prietenul său din copilărie Sam Brenner (Adam Sandler), pe atunci campion la jocuri video, pentru a elabora contraofensiva umană. Cu ajutorul altor împătimiţi ai jocurilor (Peter Dinklage, Josh Gad), Sam va înfrunta extratereştrii, iar de priceperea sa depinde însuşi viitorul umanităţii.

AZI LA CINEMA CITY

GALLERIA

Un film în regia lui Peyton Reed FOTO: FAN

„OMUL-FURNICĂ"

Înarmat cu o abilitatea extraordinară de a-şi micşora dimensiunea şi de a-şi mări proporţional puterea, escrocul Scott Lang (Paul Rudd) se vede nevoit să îşi accepte latura eroică şi să vină în ajutorul mentorului său, cercetătorul Hank Pym (Michael Douglas), pentru a proteja secretul ce stă în spatele uimitorului costum Ant-Man.

VĂ INVITĂM LA...

Târgul Estival al „Zilelor Aradului"

Începând de astăzi şi până la 30 august Bulevardul Revoluţiei va fi blocat de artişti.

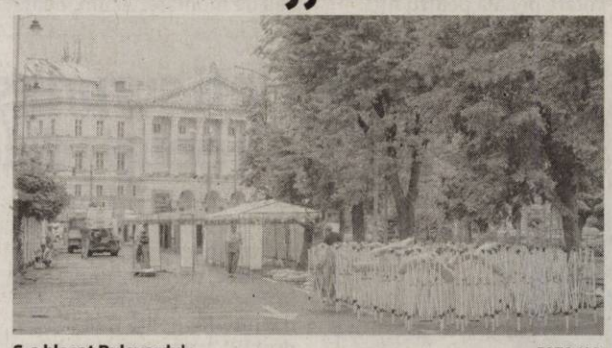

S-a blocat Bulevardul FOTO: V.G.

ARAD. Astăzi, de la orele 10.00, va avea loc deschiderea oficială a Târgului Estival. Pe Bulevardul Revoluţiei, între Primărie şi Teatru pe partea stângă (sensul de mers spre teatru) artiştii plastici şi meşterii populari şi-au amenajat standurile. Cei care doresc să admire şi să cumpere lucrările lor sunt aşteptaţi, ca în fiecare an, să-i viziteze. Tot aici se va comercializa suc şi alte produse. O altă ofertă vine pentru Ştrandul Neptun unde vor începe proiecţiile gratuite de film, dacă va fi vreme bună, în caz contrar evenimentul va avea loc la cinematograful Arta. Aici va fi şi prima proiecţie de film, cea de astăzi. De la ora 21.30 la 23.00, Mihail Chirilov propune cinefililor producţia „Black Sea" în regia lui Kevin Macdonald, cu: Jude Law, Scoot McNairy, Ben Mendelsohn.

Pentru iubitorii de muzică, locul cel mai potrivit va fi platoul din faţa Hotelului Continental unde seară de seară trupe arădene vor încânta publicul. Toate aceste planuri însă pot fi schimbate radical dacă ploaia se va încăpăţâna să cadă peste Arad. Deja a decalat concertele de muzică populară programate pentru acest weekend, pentru finalul săptămânii următoare şi aşa va schimba toate locaţiile diferitelor evenimente gândite a se desfăşura în aer liber.

JA-M.A.

FILME ÎN WEEKEND LA TV

SÂMBĂTĂ

- Cuban Fury (HBO, ora 20.00);
- Nume de cod. Spionul de noiembrie (DIGI FILM, ora 20.00);
- Busola de aur (Prima TV, orele 20.30);
- După cădere (DIVA, ora 20.00);
- Amadeus (TVR 2, ora 20.10);
- Omul păianjen2 (PRO TV, ora 20.30);
- Bebeluşi geniali (PRO CINEMA, ora 20.30);
- Omul Omega (TCM, ora 20.05);
- Încă un tren de jefuit (TVR 1, ora 21.10);
- Dueliştii (CINEMAX, ora 21.00);
- Un ştirist legendar 2 (HBO COMEDY, ora 21.30);
- Flori frânte (TV 1000, ora 21.30);
- Surâsul care ucide (DIGI FILM, ora 21.45);
- Un romantic incurabil (DIVA, ora 22.10)

DUMINICĂ

- Familia Flintstone în Rock Vegas (TV1000, ora 20: 00);
- Prădător de noapte (HBO, ora 20.00);
- Pădurea de fagi (TVR 2, ora 20.10);
- Love Guru (NAŢIONAL, ora 20.15);
- Parteneri neobişnuiţi (ANTENA 1, ora 20.30);
- S-a furat mireasa (PRO TV, ora 20.30);
- Liceenii Rock Roll (PRO CINEMA, ora 20.30);
- Barul Coyote Ugly (DIVA, ora 21.30);
- Aripioara sau picior? (TVR 1, ora 22.00);
- Pe drum (FILM CAFE, ora 22.00);
- Pantera Roz (DIGI FILM ,ora 21.50);
- Creatorul de vedete (AMC, ora 22.00);
- Omul cu două creiere (TCM, ora 22.00)

CĂRŢI NOI ÎN LIBRĂRII

„M-AM HOTĂRÂT SĂ DEVIN PROST", DE MARTIN PAGE

A devenit lumea noastră atât de anapoda, încât justa concluzie a oricărui om cu cap să fie „prea multă minte strică"? Sunt oare rutina, automatismele, clişeele, conformismul soluţia unei vieţi fără griji? În acest caz, originalitatea şi creativitatea ajung o piedică insurmontabilă, iar inteligenţa nu poate decât să-ţi impună să capituleze pentru ca posesorul ei să-şi găsească fericirea. Acesta va fi şi pariul lui Antoine, un Candide modern a cărui odisee comică a făcut din „M-am hotărât să devin prost un roman-cult"

„UN APARTAMENT LA PARIS", DE MICHELLE GABLE

April Vogt, expertă în mobilă europeană, e trimisă de casa de licitaţii Sotheby's să evalueze obiectele dintr-un apartament parizian care n-a fost deschis de şapte decenii. Odată ajunsă la Paris, în apartamentul plin de mobile spectaculoase, April va identifica un tablou al pictorului Giovanni Boldini care o înfăţişează pe faimoasa proprietară – curtezana Marthe de Florian. Ea se hotărăşte să afle mai multe despre frumoasa demimondenă.

În flagrant FOTO: FAN

Două femei prinse la furat în magazine

ARAD. Polițiștii cercetează o tânără de 25 de ani care a fost depistată în flagrant în timp ce sustrăgea produse cosmetice dintr-un supermarket situat în Piața Arenei și o femeie de 38 de ani care a fost depistată în flagrant în timp ce sustrăgea produse alimentare dintr-un supermarket de pe strada Banu Mărăcine. Pe numele celor în cauză au fost întocmite acte premergătoare sub aspectul săvârșirii infracțiunii de furt.

220

de amenzi în valoare de 67.500 de lei au aplicat polițiștii rutieri în urma controalelor efectuate. 120 dintre amenzi au fost date pentru nefolosirea centurii de siguranță, neacordare de prioritate și efectuarea de depășiri neregulamentare, iar restul de 100 pentru depășirea vitezei legale de deplasare. Polițiștii au mai reținut și 7 permise de conducere și 6 certificate de înmatriculare.

O lună de îngrijiri medicale în urma unei bătăi

CHIȘINEU CRIȘ. Bătut și băgat în spital pentru 25 de zile. Este vorba despre victima unei bătăi ce a avut loc chiar în fața imobilului din Vărșand al agresorului. Bătăușul a fost trimis acum în judecată de procurori pentru comiterea infracțiunii de lovire sau alte violențe, după ce victima sa a avut nevoie zeci de zile de îngrijiri medicale pentru a se recupera în urma bătăii primite. Potrivit procurorilor Parchetului de pe lângă Judecătoria Chișineu-Criș, „în data de 29 iulie 2015, în jurul orei 21.30, inculpatul Căciulă Petru, în timp ce se afla în fața imobilului proprietate personală din localitatea Vărșand, a lovit-o cu pumnul pe persoana vătămată G.A., cauzându-i leziuni ce au necesitat pentru vindecare 24-25 zile de îngrijiri medicale. Dosarul a fost înaintat spre competentă soluționare Judecătoriei Chișineu-Criș". **JA-I.C.**

Au ajuns la judecată FOTO: FAN

Contestație pe arestarea preventivă a lui Ioțcu

TIMIȘOARA. După cum anticipam încă din momentul în care Tribunalul Timiș a emis un nou mandat de arestare preventivă pe numele președintelui Consiliului Județean Arad (CJA), Nicolae Ioțcu, avocații acestuia au contestat imediat măsura. Pe rolul Curții de Apel Timișoara a fost înregistrată contestația depusă de apărătorii lui Ioțcu. Aceștia vor ca președintele CJA să fie cercetat în arest la domiciliu sau sub control judiciar. Este a doua contestație făcută de avocații lui Ioțcu, prima fiind înregistrată imediat după primul mandat de arestare preventivă emis pe numele lui în luna iulie. În altă ordine de idei, Nicolae Ioțcu a fost mutat din arestul preventiv al IPJ Timiș în Penitenciarul Timișoara, de pe strada Popa Șapcă. Potrivit surselor, președintele CJA va sta o lună în carantină, după care va fi mutat într-una din celulele închisorii. Reamintim că Nicolae Ioțcu a fost prins în flagrant în timp ce primea 10.000 de euro printr-un intermediar de la reprezentanții societății Medicare Technics, firmă care a câștigat o licitație organizată de CJA. Banii, spun anchetatorii, erau o răsplată pentru faptul că Ioțcu ar fi influențat comisia care a întocmit caietul de sarcini aferent licitației respective. Președintele CJA este acuzat de trafic de influență. **JA-A.G.**

Aşteptaţi să ceară bani

Directorul CNADNR a anunţat că toţi şoferii care şi-au avariat maşinile pe autostrada Nădlac-Arad pot cere bani companiei.

Avariile provocate de balizele antiorbire vor fi despăgubite de CNADNR FOTO: V.D.

ARAD. Totodată, directorul CNADNR a ținut să îi sfătuiască pe șoferii care au suferit avarii duminică pe autostradă să solicite despăgubiri. „Pe autostradă, unde au zburat balizele antiorbire - sunt 600 de metri, nu 20 de kilometri, care înseamnă tot sectorul. E o greșeală a constructorului, din informațiile de la Direcția de Drumuri și Poduri Timișoara. Urmează să ne îndreptăm împotriva constructorului, cei care au suferit daune sunt rugați să facă plângere ca să recupereze banii de la noi, iar noi îi recuperăm de la constructor. E o problemă a constructorului", a spus directorul de la CNADNR. Așa că șoferii sunt așteptați să ceară banii cheltuiți pentru reparații. Pentru prima oară de la momentul producerii furtunii, CNADNR a luat o poziție oficială prin vocea directorului și a anunțat care ar fi vinovatul pentru situația balizelor. Până acum existau două variante: fenomenul meteorologic extrem sau greșeli de montare. Acum, odată cu declarația lui Neaga, se pare că a fost identificată problema, iar aceasta vine dinspre constructor. Cel mai probabil, toate balizele antiorbire vor fi demontate și remontate corect pe întreg traseul autostrăzii.

Explicația experților

În fapt, nu trebuie să fii expert ca să vezi că balizele respective au fost montate superficial. Însă am apelat la o persoană cu experiență în domeniul drumurilor. Iar această persoană ne-a explicat exact motivul desprinderii balizelor antiorbire: „respectivele balize au la unul dintre capete două șuruburi care trebuiau prinse în corpul parapeților. Muncitorii, pentru a termina mai repede, nu au mai găurit parapeții și au pus balizele doar prin presarea acestora pe parapeți. Ca atare, neavând în ce să stea prinse, balizele au fost foarte ușor suflate de vânt. Pentru a nu mai exista situații de genul acesta, este nevoie de demontarea tuturor balizelor care au fost montate în acest fel și prinderea lor în șuruburi de parapeți", ne-a spus expertul. Rămâne de văzut acum dacă reprezentanții constructorilor chiar vor face aceste noi lucrări. **JA-A.G.**

În iulie

Autostrada Nădlac-Arad a fost inaugurată în luna iulie a acestui an. Lotul 1 și parte din lotul 2 au fost date circulației încă din iarna care a trecut, iar constructorul a lucrat mai departe la finalizarea șoselei între Pecica și Arad, pe care a terminat-o în această vară.

Prinşi în timp ce furau 260 de litri de motorină

VINGA. Polițiștii postului de Poliție Vinga au surprins în flagrant doi bărbați care furau motorină din rezervorul unui autotren. Polițiștii au depistat miercuri, 19 august, în flagrant, doi bărbați, unul de 41 de ani din județul Botoșani și celălalt de 45 de ani din județul Timiș, în timp ce sustrăgeau aproximativ 260 de litri de motorină din rezervorul unui autotren cu remorcă, parcat pe DN69 între localitățile Vinga și Șagu. În urma cercetărilor, s-a constatat că după comiterea faptei întreaga cantitate de motorină ar fi fost transportată și ulterior depozitată de către cei doi în portbagajul unui autoturism. Pe numele celor în cauză au fost întocmite dosare de cercetare penală pentru furt.

În acțiune pe străzile Aradului FOTO: JA

Peste 1.000 de sancţiuni în cadrul acţiunii „Blocada"

ARAD. În cea de-a treia săptămână (13-19 august) a acțiuni „Blocada" polițiștii arădeni au constatat 21 de infracțiuni și au aplicat 1.056 de sancțiuni contravenționale în valoare de peste 291.500 de lei. Astfel, la nivelul județului Arad au acționat 265 de polițiști, dintre care 138 de la ordine publică, 98 de la rutieră, 22 de la investigații criminale și 5 specialiști în arme, explozivi și substanțe periculoase. În urma a 27 de acțiuni punctuale desfășurate în această perioadă, polițiștii au constatat 21 de infracțiuni, dintre care 6 de natură judiciară, 11 la regimul circulației rutiere, 2 la regimul armelor și munițiilor și 2 alte genuri de infracțiuni. Dintre infracțiunile descoperite, 13 au fost constatate în flagrant delict. În urma activităților desfășurate în trafic, polițiștii arădeni au aplicat 713 de contravenții privind circulația pe drumurile publice, dintre care 3 pentru consum de alcool, 689 pentru depășirea vitezei legale și 21 pentru nerespectarea normelor legale privind efectuarea manevrei de depășire.

Ca măsură complementară, polițiștii au confiscat bunuri în valoare de 42.920 de lei, au reținut 56 de permise de conducere, dintre care 4 pentru consum de alcool și 6 pentru viteză excesivă, și au retras 18 certificate de înmatriculare. Acțiunile vor continua și în perioada următoare.

Hoţi surprinşi în flagrant de poliţiştii locali

ARAD. Polițiștii locali din cadrul Serviciului Ordine și Liniște Publică 2 au surprins, în ultimele zile, mai mulți hoți în flagrant, pe care i-au predat ulterior polițiștilor din cadrul IPJ Arad. Astfel, un bihorean de 54 de ani din Boianu Mare a fost imobilizat de polițiștii locali în timp ce se deplasa - spre domiciliu, probabil - cu o „agoniseală" substanțială, constând în nu mai puțin de trei biciclete și două căști de motociclist, toate furate. De asemenea, un timișorean și un sucevean, de 40, respectiv 42 de ani, au sustras, fără să se gândească la consecințe, o bucată de aproape doi metri de conductă termică de care, la apariția polițiștilor locali, au fost nevoiți să se despartă brusc tocmai pe strada Câmpul Liniștii, unde o transportau cu un cărucior metalic. „Acțiunile de patrulare ale polițiștilor locali continuă pentru păstrarea unui climat optim de siguranță publică pe raza municipiului Arad", a declarat Viorica Graur, directorul general al Poliției Locale Arad.

Transport ilegal de 90.000 ţigarete, depistat în Micălaca

ARAD. În urmă unei acțiuni desfășurate pe linia prevenirii și combaterii fraudelor fiscale în domeniul produselor accizabile, polițiștii Serviciului de Investigare a Criminalității Economice au depistat și oprit în trafic un transport ilicit de țigarete.

Polițiștii au depistat și oprit în trafic, pe strada Orizontului din municipiu, doi bărbați de 33, respectiv 47 de ani, ambii din județul Arad, în timp ce transportau cu un autoturism 90.000 de țigarete de contrabandă. Întreaga cantitate de țigarete, în valoare de aproximativ 40.500 de lei, a fost reținută în vederea confiscării. Cei doi bărbați au fost reținuți de polițiști pe bază de ordonanță, fiind cercetați în continuare sub aspectul săvârșirii infracțiunii de contrabandă.

Şcoala Postliceală F.E.G. Arad
Admitere 2015-2016

Specializări:
1. Asistent medical generalist;
2. Asistent medical de farmacie;
3. Asistent medical de igienă;
4. Asistent medical de laborator;
5. Asistent medical de radiologie;
6. Asistent medical de nutriție și dietetică;
7. Asistent medical de balneofiziokinetoterapie;
8. Asistent pentru ocrotirea persoanelor vârstnice;
9. Ergoterapeut.

Se pot înscrie absolvenți de liceu cu sau fără diplomă de bacalaureat, durata studiilor fiind de 2/3 ani. Diplomele sunt recunoscute în țară și în străinătate.

Înscrierile se fac de luni până vineri între orele 08.00-16.00, la Colegiul Economic Arad, Piața George Enescu, nr. 2.

Informații telefon: 0760 663 937; 0745 320 623.

(170665)

SC CENTRU MEDICAL DR NEAMȚIU
DERMATO-VENEROLOGIE
- Consultații gratuite cu bilet de trimitere
- Radiocauterizare
- Crioterapie
- Dermatoscopie
- Ionoforeză
- Dermato-cosmetologie
- Microdermaabraziune cu diamante
- IPL + RF + E-LIGHT
- Epilare progresiv definitivă
- Fotorerejuvenare
- Îndepărtare pete soare, vârstă, vascularizație inestetică
- Acnee vulgara, rozacee, cuperoză

Arad, str. Posada nr. 50 Tel. 0745-596-312. (8475 - H 794120)

Sport

„Perioada de transferuri nu s-a terminat, încă urmărim piaţa"

Roland Nagy, antrenor UTA BD

22

august este ziua primelor meciuri din cadrul unui turneu de tenis cuprins în calendarul BCR Tenis Partener dotat cu Cupa „Arad". Organizator este TenisFan, iar locaţia baza „Riviera" (Abel), urmând a concura, sâmbătă şi duminică, amatori din întreaga ţară, de nivelurile 5, 6 şi 7 (existând niveluri între 4-9, ultimul cel mai valoros).

Rebeca Mitrea, la un pas de „tablou"

BUCUREŞTI. Arădeanca Rebeca Mitrea a evoluat în cadrul turneului bucureştean din Circuitul ITF al senioarelor, fiind învinsă în turul decisiv al calificărilor. Tenismena de 23 ani, studentă la Chicago, a fost depăşită de ucraineanca Anastasiya Fedoryshyn, scor 4-6, 1-6, în competiţia cu premii de 10.000 dolari. Mitrea a reuşit la recent încheiatul turneu ITF Arad cea mai bună performanţă a carierei: semifinale în proba de dublu. **JA-D.L.**

Fani utişti FOTO: JA

Se pun în vânzare abonamente

ARAD. Clubul UTA Arad a decis astăzi să fixeze preţul abonamentelor valabile pentru anul competiţional 2015-2016 la 150 lei. Valabilitatea abonamentelor se întinde pe tot parcursul campionatului (tur - retur şi faza următoare).

Tichetele se pun în vânzare din prima zi a săptămânii viitoare, iar vechile locuri le sunt disponibile celor care le-au deţinut sezonul trecut în zilele de luni şi marţi. Vânzarea abonamentelor durează până vineri, 28 august, între orele 15-18. Preţul biletelor rămâne acelaşi, 10 lei. **JA-L.S.**

UTA, atentă la piaţa transferurilor

Roland Nagy susţine că întotdeauna e loc de şi mai bine în privinţa lotului. Debutul campionatului e infernal.

ARAD. UTA a pierdut meciul amical de la Sînmartin, cu Luceafărul Oradea, iar Nagy şi echipa lui trebuie să tragă concluziile ce se cuvin după înfrângere (0-2). Nu e timp de lacrimi şi jale, căci vine Cupa României. Apoi, la câteva zile distanţă, începe campionatul.

„Start infernal"

Antrenorul UTA-ei, Roland Nagy, nu deplânge situaţia echipei sale. Iată de ce: „Este, într-adevăr, o tragere la sorţi care ne va pune la încercare, e un start infernal. Însă, am spus de atâtea ori că ţintim sus, că vrem să ajungem la fotbalul adevărat. Sigur, e frumos întotdeauna să ai program mai accesibil, să porneşti pozitiv, să faci cât mai multe puncte la startul campionatului, dar ne conformăm. Însă, în tot răul e şi un bine: echipele nu sunt reglate în totalitate, dacă e să ne luăm după primele două etape. Sigur, Gaz Metan aspiră la promovare, vrea din primul an să ajungă din nou în prima ligă. Au rămas mulţi jucători la Mediaş, e seriozitate şi stabilitate acolo, dar echipa încă nu şi-a găsit ritmul. Pe clujeni îi găsim pe picior greşit, dar şi acolo va fi un avânt, căci tinerii veniţi să joace pentru «U» ştiu că acest nume obligă. Sigur, va fi o emulaţie acolo, chiar dacă situaţia lor financiară e diferită faţă de Mediaş. Va fi o competiţie agresivă, care nu te lasă nici să respiri. După primele două etape, vin CS Mioveni şi CSM Rm. Vâlcea, echipe cu statut de play-off, dacă nu chiar de promovare. Aşa că, vă daţi seama de situaţia noastră" - spune Nagy. Mâine, de la ora 11, pe Stadionul din Pecica (nu Sânicolau Mic), UTA dă piept cu Metalul Reşiţa, în ultimul „amical" al sezonului.

LEO SFÂRA
leo.sfara@russmedia.ro

Revine Copil

Oarecum surprinzător, cei de la UTA nu au pus capăt perioadei de transferuri. Nagy explică: „Întotdeauna e loc de şi mai bine, se mai pot întâmpla multe. Sunt telefoane, jucători propuşi, mai valoroşi sau cu mai puţine calităţi, aşa că stăm cu privirea aţintită spre piaţa transferurilor. Dumitru Copil ar putea apărea din nou la UTA, cu condiţia să-şi fructifice şansa pe care i-o acordăm".

Înfrângerea cu Luceafărul Oradea nu a picat tocmai bine utiştilor FOTO: FAN

Au „împuşcat" cinci medalii la „Naţionale"

BUCUREŞTI. Reprezentanţii CS Municipal Arad au cucerit cinci medalii la finala juniorilor II din cadrul Campionatului Naţional de glonţ. Alexandru Pîrvulescu a ocupat locul întâi în proba de pistol liber şi locul doi, la pistol standard, Casian Codrean s-a clasat pe locul doi la pistol liber, Alexandra Buda a terminat a treia la pistol sport 40 focuri precizie, la fel ca şi Andrada Gheocel în proba de pistol sport 40 focuri viteză.

Sportivii arădeni sunt pregătiţi de Gheorghe Pop, Monica Toth şi Ion Vasilescu. Urmează finala juniorilor III. **JA-D.S.**

Gabriela Ruse FOTO: JA

Gabriela Ruse - Miss ITF Arad 2015

ARAD. Un trofeu care a devenit, de câţiva ani, tradiţional în cadrul Trofeului „Ilie Năstase" la tenis de câmp, a poposit în mâinile Gabrielei Ruse. Jucătoarea care este semifinalistă la Wimbledon Junior, componentă a naţionalei României U18 şi campioană, alături de Jaqueline Cristian, în proba de dublu a recent încheiatului turneu arădean, a câştigat, în urma voturilor date de jurnalişti şi oficiali, titlul de Miss ITF Arad 2015. Interesant este că bucureşteanca de 17 ani a fost aleasă, recent, cea mai frumoasă jucătoare, la nivelul junioarelor, şi de către Federaţia Internaţională de Tenis.

„În doi ani de zile vreau să ajung în Top 100 WTA", este obiectivul tenismenei care se înscrie pe o listă de „Miss-uri" ale ITF Arad care le mai cuprinde pe: arădeanca Karina Goia (2011), Anastasia Vdovenco (R. Moldova - 2012), Ioana Popescu (2013) şi Georgia Crăciun (2014).

De remarcat că Gabi Ruse s-a aflat la mare luptă pentru acest trofeu subiectiv cu arădeanca Rebeca Mitrea. **JA-D.L.**

Sezon de tranziţie (şi) în Liga 3

BUCUREŞTI. Din ediţia 2016-2017, numărul de echipe care vor evolua în eşalonul al treilea va creşte la 96 faţă de 74 în acest moment. În acest sens, se va recurge la mărirea numărului de serii de la 5 la 6. Şedinţa care a avut loc pe 18 august, la Casa Fotbalului, cu prilejul stabilirii programului competiţional al sezonului 2015-2016 al Ligii 3, a adus şi lămuriri în ceea ce priveşte formatul în care se va desfăşura.

Astfel, cele 74 participante au fost împărţite în 5 serii, una cu 14 echipe (seria 1) şi restul cu câte 15. În aceste condiţii, Liga 3 se va desfăşura într-un format de sezon regulat, fără play-off şi play-out, la fel ca şi în campionatul precedent. Ca şi în ediţia trecută, campioanele celor cinci serii vor promova direct în Liga 2. Principala modificare va avea loc în ceea ce priveşte retrogradarea din Liga 3. Vor retrograda: toate ocupantele ultimului loc din seriile alcătuite din 15 echipe şi echipa cu cel mai slab punctaj dintre toate ocupantele locului 14 din cele cinci serii.

În sezonul 2016-2017 al Ligii 3 vor evolua cele 11 echipe retrogradate din eşalonul secund şi 21 campioane judeţene rezultate în urma barajului de promovare din Liga 4. **JA-D.S.**

Se anunţă show pe nisip

ARAD. Un număr de 14 echipe, din ţară şi străinătate, s-au înscris la prima ediţie a Trofeului „Fan - CCJA" la volei pe plajă - premii 1.000 euro -, care va avea loc de vineri până duminică (ora 10), la baza „Constructorul - UVVG".

„Ne dorim să ne achităm cât mai bine de organizarea celui mai important turneu de volei pe plajă din istoria Aradului. Iar pentru acest lucru îi invităm pe arădeni la un spectacol la fileu", ne-a declarat Ştefan Gog (preşedintele CS Fan Arad), care speră ca vremea să nu creeze probleme prea mari. CS Fan va fi reprezentat de Adrian Holhoş/Emil Lungu (campionii României) şi Cătălin Lelea/Alin Sabău, Aradul punându-şi speranţele şi în Marius Mascovits (CSM), care face pereche cu reşiţeanul Vîrlan. **JA-D.L.**

În acţiune FOTO: JA

Patzaichin caută campioni la vâslit

ARAD. Celebrul Ivan Patzaichin caută, pentru al treilea an la rând, campioni la vâslit, una dintre opririle „caravanei" competiţiei în canotci de 10+1 fiind la Arad, sâmbătă, 22 august, începând cu ora 9,30 (startul la ora 12), pe faleza Mureşului, în zona clubului Voinţa.

Câştigătorii de pe Mureş se vor califica în finala naţională Descoperă Rowmania, din 30 august, de la Tulcea.

Îţi poţi înscrie echipajul în concurs la office@rowmania.ro, sau direct în ziua concursului, cu o oră înaintea startului care va fi dat de fostul mare campion. **JA-D.L.**

JURNAL ARĂDEAN

Antonio Rudiger (stânga) FOTO: EPA

Rudiger va juca în Cetatea Eternă

FOTBAL. Fundașul central al echipei VfB Stuttgart, Antonio Rudiger, a fost cedat sub formă de împrumut până la finalul sezonului la AS Roma. Gruparea va plăti patru milioane de euro pentru împrumutul internaționalului german și va avea drept de cumpărare definitivă în vara anului viitor pentru nouă milioane de euro. „Sunt extrem de fercit că voi îmbrăca tricoul Romei. Am venit aici pentru a câștiga titlul de campion în Serie A. Tuturor suporterilor Romei le mulțumesc pentru primire și îi asigur că voi da totul pentru echipă", a decarat Rudiger, care a marcat două goluri în Bundesliga.

SURSA: MEDIAFAX

Retrogradată în liga a treia italiană

FOTBAL. Instanța Federației Italiene de Fotbal a decis, joi, ca echipa Catania să fie retrogradată în liga a treia și să înceapă sezonul cu 12 puncte de penalizare, în urma implicării într-un caz de meciuri trucate. Clubul sicilian, care trebuia să evolueze în acest sezon în Serie B, a primit și o amendă de 150.000 de euro. Președintele clubului Catania, Antonino Pulvirenti, a fost suspendat timp de cinci ani din orice activitate legată de fotbal și a primit o amendă de 300.000 de euro. De asemenea, Tribunalul Federal Național a decis ca formațiile Teramo și Savona, care au evoluat în sezonul trecut în liga a treia, să fie retrogradate în cea de-a patra divizie, după ce au trucat meciul direct.

SURSA: MEDIAFAX

Pozitivă după o înfrângere

Kristina Mladenovic: „Nu sunt dezamăgită după un astfel de meci".

TENIS. Jucătoarea franceză de tenis Kristina Mladenovic, locul 40 WTA, a declarat, după înfrângerea în fața Simonei Halep în turul doi la Cincinnati, scor 7-5, 5-7, 6-4, că nu este dezamăgită după un astfel de meci în care a dat totul, informează L'Equipe. „Am dat totul. Nu sunt dezamăgită după un astfel de meci. Am fost învinsă greu de o jucătoare de top într-un turneu mare. Ea nu a ratat în momentele cheie ale întâlnirii. Din cauza umidității, în setul al treilea am început să am dureri în tot corpul. În primul set am simțit o mică durere la tendonul lui Ahile și am jucat cu această problemă tot meciul. A fost o partidă lungă și adversara mea este mai obișnuită ca mine cu astfel de meciuri. Există și lucruri pozitive, deoarece din trei meciuri cu Halep am câștigat două, iar acum ea a trebuit să muncească foarte mult pentru a mă învinge. A fost o partidă grea și extrem de solicitantă. Acest meci reprezintă un bun reper pentru mine înainte de US Open", a spus Mladenovic.

Jucătoarea de tenis Simona Halep, locul 3 WTA și cap de serie numărul 3, a învins-o, miercuri, cu scorul de 7-5, 5-7, 6-4, pe franțuzoaica Kristina Mladenovic, locul 40 WTA, calificându-se în optimile de finală ale turneului de categorie Premier 5 de la Cincinnati.

Partida a durat două ore și 51 de minute și la capătul ei Halep a obținut prima victorie în cele trei meciuri disputate cu Mladenovic. Anterior, Mladenovic câștigase ambele partide jucate cu Halep. Românca a fost învinsă în 2014, în prima manșă a turneului de la Paris, cu scorul de 7-6 (1), 6-4, iar anul acesta, în iunie, cu scorul de 2-6, 6-0, 7-6 (4), în sferturile de finală ale turneului de la Birmingham.

Halep a evoluat, în noaptea de joi spre vineri, în jurul orei 04.00, în optimile de finală ale turneului de categorie Premier 5 de la Cincinnati (SUA), împotriva sportivei Andrea Petkovici (Germania), favorită 15 și locul 17 WTA.

SURSA: MEDIAFAX

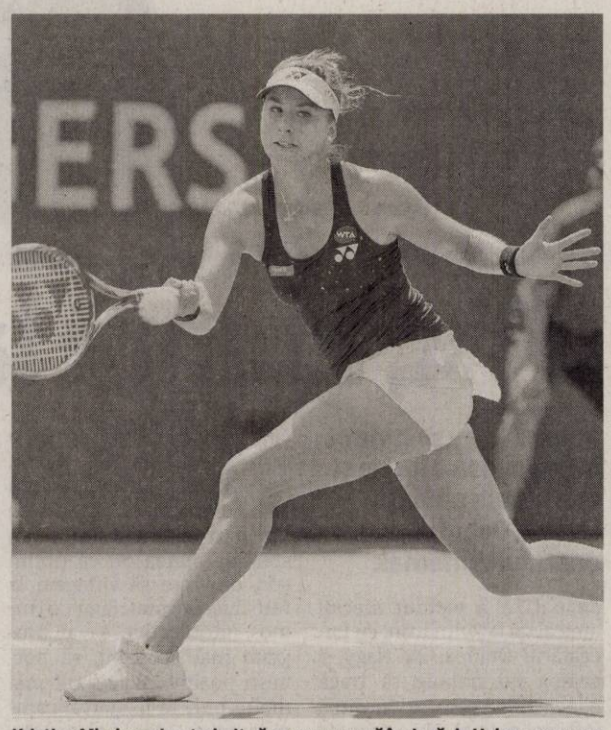

Kristina Mladenovic a trebuit să se recunoască învinsă de Halep FOTO: EPA

Eliminată în turul secund

Irina-Camelia Begu, locul 28 WTA, a ratat calificarea în optimile de finală ale turneului de categorie Premier 5 de la Cincinnati. Begu a fost învinsă, în turul doi, cu scorul de 6-1, 6-3, după o oră de joc, de Anna Karolina Schmiedlova (Slovacia), jucătoare venită din calificări și poziția 41 în ierarhia mondială.

S-a despărțit de echipa din Sevilla

FOTBAL. Atacantul Raul Rusescu și-a reziliat de comun acord contractul cu echipa FC Sevilla, care îl achiziționase de la formația Steaua București în vara anului 2013, a anunțat, joi, site-ul oficial al grupării spaniole. După jumătate de sezon petrecut la FC Sevilla, Rusescu a fost împrumutat la formația portugheză Sporting Braga.

În sezonul 2014-2015, Raul Rusescu a revenit la Steaua București sub formă de împrumut cu drept de achiziționare definitivă. La finalul sezonului, Steaua a refuzat achiziționarea definitivă, iar jucătorul a revenit la Sevilla.

Raul Rusescu, în vârstă de 27 de ani, a mai evoluat în cariera sa la echipele CSM Râmnicu Vâlcea, Unirea Urziceni, Dunărea Giurgiu și CS Otopeni.

SURSA: MEDIAFAX

Nicolas Otamendi FOTO: EPA

Cinci sezoane în tricoul lui City

FOTBAL. Fundașul argentinian al echipei FC Valencia, Nicolas Otamendi, va juca din acest sezon la formația Manchester City, a anunțat, joi, clubul spaniol, citat de L'Equipe. Internaționalul argentinian a semnat un contract pe cinci sezoane cu Manchester City și va purta tricoul cu numărul 30. Conform presei engleze, Manchester City a plătit 45 de milioane de euro pentru transferul lui Otamendi. Nicolas Otamendi, în vârstă de 27 de ani, a mai evoluat în cariera sa la echipele Velez Sarsfield, FC Porto și Atletico Mineiro.

SURSA: MEDIAFAX

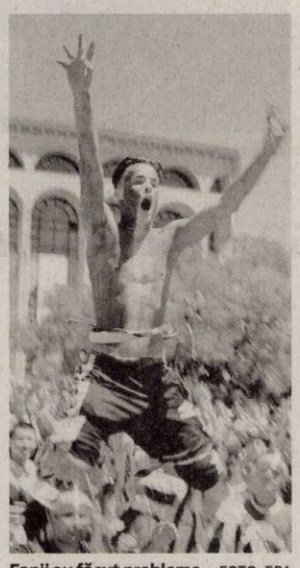

Fanii au făcut probleme FOTO: EPA

FRF, amendată după Belfast

FRF, amendată cu 17.000 de euro de UEFA, pentur incidentele de la Belfast.

FOTBAL. Federația Română de Fotbal a fost amendată cu 17.000 de euro de Comsia de Disciplină a UEFA, pentru incidentele provocate de suporterii români la meciul din deplasare, cu Irlanda de Nord, scor 0-0, din preliminariile Euro-2016, informează Belfast Telegraph. Potrivit sursei citate, FRF a fost amendată pentru comportamentul spectatorilor români, care au folosit materiale pirotehnice și au aruncat obiecte în teren. Totodată, forul de la Casa Fotbalului a fost sancționat și pentru că fanii au afișat la meci un banner cu un mesaj politic. „13-15 iunie 1990: trei zile de istorie românească. 13 iunie 2015: Tot așteptăm ca vinovații să plătească" și „The romanian are coming. To Euro 2016" au fost două dintre bannerele afișate de fanii români pe Winsdor Park.

Federația nord-irlandeză de fotbal a fost amendată doar cu 3.000 de euro pentru incidentele de la același meci, astfel că Belfast Telegraph speculează faptul că românii au fost găsiți vinovați pentru rănirea unui fotoreporter al agenției Presseye. Darren Kidd a fost rănit de o petardă aruncată din tribunele Windsor Park. Kidd a povestit că proiectilul l-a lovit în spate, în zona gâtului, apoi în cădere a explodat, provocându-i arsuri pe gât și pe corp și afectându-i auzul. Deși nu a văzut cine a aruncat petarda, el era convins că vinovați sunt suporterii gazdelor. Fanii nord-irlandezi au respins cu vehemență aceste acuzații și au prezentat pe rețele de socializare o înregistrare video care ar dovedi că proiectilul a fost aruncat dintr-un sector al tribunei a doua, singurul populat cu spectatori români.

SURSA: MEDIAFAX

Așteaptă încă scuzele

TENIS. Tenismanul elvețian Stanislas Wawrinka așteaptă în continuare scuze după afirmațiile insultătoare pe care i le-a adresat australianul Nick Kyrgios, săptămâna trecută, cu ocazia turneului Masters 1000 ATP de la Montreal (Canada). „El nu și-a cerut cu adevărat scuze față de persoanele implicate. Va trebui să o facă, este foarte simplu", a declarat elvețianul după victoria în trei seturi, 3-6, 7-6 (7/3), 6-3, înregistrată în fața croatului Borna Coric, în turul II la Cincinnati (Statele Unite). „Mi-a fost greu să rămân complet concentrat asupra a ceea ce se petrece pe teren și să mă lupt așa cum aș fi dorit. Ultimele zile au fost dificile pentru multe persoane", a adăugat jucătorul din Țara cantoanelor. Nick Kyrgios l-a insultat pe Wawrinka, în timpul meciului lor direct de la Montreal, afirmând că actuala prietenă a elvețianului ar fi avut o legătură cu tenismanul australian Thanassi Kokkinakis. Ulterior, Kyrgios a primit două amenzi în valoare totală de 12.500 dolari din partea ATP, care a deschis și o anchetă în acest caz, tenismanul de la Antipozi riscând și o suspendare.

SURSA: AGERPRES

Stanislas Wawrinka a fost jignit de Kyrgios FOTO: EPA

Titlu lipsă

În căutarea singurului titlu major care îi lipsește din palmares, săritorul cu prăjina francez Renaud Lavillenie declară că Mondialele de la Beijing, care pentru el încep sâmbătă, cu calificările, sunt cele pe care le abordează mult mai liniștit. FOTO: EPA

Pneuri soft pentru circuitul Spa

FORMULA 1. Pirelli, unicul furnizor de pneuri al Formulei 1, a nominalizat compozițiile medium (P Zero Alb) și soft (P Zero Galben) pentru Marele Premiu al Belgiei din 23 august, utilizată deja în 4 curse dintre cele 10 disputate în acest sezon, se arată într-un comunicat al companiei italiene. Anul trecut, pe circuitul de la Spa-Francorchamps (7,004 km), australianul Daniel Ricciardo a câștigat a doua sa cursa consecutivă pentru Red Bull (a treia victorie din carieră), utilizând o strategie cu două opriri pentru cursa de 44 de tururi, după ce a pornit de pe locul cinci al grilei de start. A făcut două sesiuni pe pneuri soft și ultima pe pneuri medii, oprind în tururile 11 și 26. A reușit cel mai rapid tur al cursei în ultimul tur cu pneuri medii, subliniind constanța și consistența acestei compoziții chiar și la finalul unui schimb lung. „Avem aceeași combinație de pneuri ca și la Hungaroring – care s-a dovedit a fi una dintre cele mai spectaculoase curse ale sezonului – dar cele două circuite sunt extrem de contrastante. În timp ce pista maghiara este îngustă și virajată, Spa este un circuit rapid, fiind preferatul piloților. Spa este o cursă unde orice se poate întâmpla, cu nenumărate ocazii pentru apariția safety-car-ului și a schimbărilor de vreme, astfel că strategia pneurilor este importantă", a declarat Paul Hembery, directorul Pirelli Motorsport.

SURSA: AGERPRES

Raț a semnat cu Rayo Vallecano

FOTBAL. Fundașul Răzvan Raț, care a evoluat ultima dată la PAOK Salonic, a semnat un contract pentru două sezoane cu gruparea Rayo Vallecano, a anunțat, joi, clubul spaniol. Raț a mai evoluat în 2014 la Rayo Vallecano, în 10 partide, înainte de a se transfera în Grecia. În vârstă de 34 de ani, fundașul stânga al echipei naționale a jucat în cariera sa la formațiile FCM Bacău, Rapid București, Șahtior Donețk, West Ham, Rayo Vallecano și PAOK Salonic. În această vară, conducerea clubului PAOK Salonic i-a transmis lui Raț că nu intră în planurile antrenorului echipei, croatul Igor Tudor.

SURSA: MEDIAFAX

Răzvan Raț FOTO: EPA

S.C. **LAZAR & SOHNE** S.R.L., renumit producator si distribuitor de produse din carne si mezeluri, **angajeaza:**

1) **GESTIONAR DEPOZIT**: experienta 1 an in gestiune, seriozitate, corectitudine.
2) **MANIPULANT MARFURI** – muncitor necalificat
3) **ELECTROMECANIC / AUTOMATIST** – montaj, service si programare utilaje
4) **MUNCITORI NECALIFICATI** - SECTIA IGIENIZARE

OFERIM: salariu motivant, tichete de masa din prima zi si decontare transport.
C.V.-urile se depun la sediul firmei (Arad, Calea 6 Vanatori, nr.1-3) la biroul Resurse Umanea

(176540)

Mr.FAB CONSTRUCȚII INDUSTRIALE

ARAD, Micalaca str. Voinicilor F.N.

angajeaza pentru muncă în șantier

lăcătuși, sudori, dulgheri, muncitori necalificați

Informatii la tel.: **0257.275.250**

(148351)

Vrei să faci parte din echipa RUSSMEDIA? Acum ai ocazia!

russmedia new. every day.

JURNAL ARĂDEAN și ARADON, *angajează:*

Agenți publicitate

Expediază CV-ul tău pe adresa de email diana.groza@russmedia.ro. Pentru informații suplimentare sună la telefon 0757 480734.

SOFA & CO SRL

PGS

Be Simply the Best
PERFORMANCE
GUARANTEES
SUCCESS

PGS SOFA & CO SRL,

Societate comercială cu vechime în producția de mobilier tapițat pentru export (înființată în anul 2004),

ANGAJEAZĂ

Pe bază de contract individual de muncă:

MUNCITORI NECALIFICAȚI

pe posturi de Operatori in Producție pentru ARAD

CERINȚE:
- Seriozitate;
- Punctualitate;
- Putere de muncă;
- Prezintă avantaj calificarea de tapițer / tâmplar.

SE OFERĂ:
-Pachet salarial motivant
-Posibilitate de creștere salarială pe bază de aptitudini și vechime, într-o echipă serioasă și profesionistă.

SE ASIGURĂ:
- Transport pentru cei din afara municipiului Arad ;
- Condiții de muncă decente;
- Stabilitatea locului de muncă;

Programul de lucru este de luni până vineri de la 07.00 la 15.30.

Cei interesați sunt rugați să ne contacteze la nr. de telefon 0752.247.560 între orele 09:00 - 13:00 sau la sediul firmei din Arad, Calea 6 Vanatori, nr 35/A.

Arad

PGS Tel: 0752.247.560
Adresa: Arad, Calea 6 Vânători, nr. 35 / A.

SHOWROOM ZONE CO

(987740)

ASTRA RAIL INDUSTRIES

Fabrică de vagoane marfă cu management german, având locații în Arad, Drobeta Turnu Severin și Caracal. Cu un potențial anual de producție de peste 5.000 vagoane de marfă, ASTRA RAIL Industries dispune de cele mai mari capacități de producție din Europa.

Pentru consolidarea echipei noastre din ARAD, căutăm:

- **Inginer Specialist Vopsire**
- **Manager Vânzări**
- **Manager IT**
- **Inginer Proiectant**
- **Inginer Mecanic**

Oferim:

- **Un pachet salarial atractiv care cuprinde pe lângă salar: bonuri de masă, primă de vacanță, pensie facultativă plătită de angajator etc.**
- **Posibilitatea de a transpune cunoștințele dvs. într-un domeniu de activitate interesant și variat și de a vă dezvolta profesional și personal într-o echipă.**

Vă așteaptă proiecte captivante și sarcini de răspundere.

Vă așteptăm să prezentați CV-ul la sediul nostru din Arad, Calea Aurel Vlaicu Nr.41-43 sau să trimiteți CV-ul la adresa de e-mail: marinela.vinesar@astrarail.com. Informații suplimentare la tel.: 0257 202 296

(185814)

Leoni Wiring Systems Arad ANGAJEAZA :

Operator Asamblare, Manipulant Marfa, Tehnician

Avantaje:

- *Transport asigurat in Judetul Arad*
- *Ore suplimentare platite*
- *Analize gratuite pentru angajare*
- *Asistenta medicala gratuita*
- *Oportunitati de promovare*
- *Pachet de servicii medicale gratuite pentru angajati si familiile acestora la una dintre cele mai moderne policlinici din Arad*

Cerinte minime:

- *Capacitate de integrare intr-un mediu de lucru dinamic*
- *Stare fizica buna, spirit de echipa, disponibilitate de lucru in 3 schimburi*

Cererile de angajare se depun la sediul firmei noastre.

LEONI Wiring Systems Arad
Str. 1, no. 11 • Zona Industriala Arad, Jud Arad
Tel: 0372-225.369 , 0257-205266

LEONI

(105097)

Transformă nemulțumirea în siguranță!
ARTEX SCM
SOCIETATE CU TRADIȚIE ÎN DOMENIUL TEXTIL,

ANGAJEAZĂ

- **CONFECȚIONERI ÎMBRĂCĂMINTE sau PERSOANE CUNOSCĂTOARE DE MESERIE pentru cusut;**
- **MAIȘTRII și TEHNOLOGI în pregatirea producției.**

OFERIM: *climat de lucru european; *salarii motivate în acord individual și regie; *tichete de masă; *primă de transport - prezență; *premii; *un singur schimb; *asistență medicală.

Angajările se fac pe bază de probă de lucru.
DETALII: telefon: 0357- 408275; 0357- 408276

(875705)

Group YOUR JOB, OUR WORK

ANGAJEAZĂ

- Montatori subansamble
- Controlori Calitate
- Muncitori Necalificați
- Confecționere
- Stivuitoriști

Cerințe:
- Studii medii
- Acuitate vizuală
- Dexteritate manuală
- Disponibilitatea de a lucra în schimburi

Se oferă:
- Salariu Atractiv
- Transport gratuit / asigurat
- Ore suplimentare plătite
- Spor de noapte
- Bonusuri lunare

CONTACT
Telefon: 0747 012 810
0758 048 583
E-mail: silvia.pantos@gigroup.com
Adresa: Arad, Piața Gării, bloc A, scara G, ap.26
(parter - lângă magazinul CHIC)

(83673)

Tamaduitoarea Valerica vine acum in ajutorul dvs cu leacuri sfintite pentru impreunari, despartiri, spor in afaceri, rezolva orice problema prin telefon.

Sunati acum: 0744866782

(179097)

SC PAB ROMANIA SRL

angajeaza:

Sofer profesionist cu atestat

Informatii la telefon: **0748 - 114048**, intre orele 09.00 – 17.00.

(156565)

S.C TRANSDARA S.A ARAD

ANGAJEAZA:

SOFERI AUTOBUZ:

CONDITII: - vechime ca sofer min.2 ani
- atestat de transport persoane, cartela tahograf
- domiciliul in: Satu Mare, Chisineu Cris, Fiscut, Nadlac, Vinga, Caporal Alexa, Covasant, Santana, Dorobanti, Ineu, Sanmartin

MECANICI AUTO:

CONDITII: - scolala profesionala de specialitate
- experienta in meserie constituie avantaj
- domiciliuil in Arad, Ineu sau localitatile limitrofe

PAZNICI:

CONDITII: - Atestat de paza
- disponibilitate de a lucra in ture
- domiciliul in Arad

Relatii la tel.: 0257-256308, 0257-256309, fax: 0257-256302, e-mail: transdara.office@atlassib.ro

(186883)

SCP FALIMVEST SPRL având calitatea de administrator judiciar al **S.C. PROJECT BUILDINGS STRUCTURE S.R.L.**, vă rugăm să publicați în ziarul dumneavoastră, la marea publicitate, vineri, în data de 21.08.2015 următorul anunț:

SCP FALIMVEST SPRL

Desemnat administrator judiciar prin încheierea civilă nr. 240 pronunțată în ședința Camerei de consiliu din 12.08.2015, în dosarul nr. 2225/108/2015, aflat pe rolul Tribunalului Arad, Secția Civilă, privind pe debitoarea

S.C. PROJECT BUILDINGS STRUCTURE S.R.L.

Cu sediul în Arad, Str. Călimănești, nr. 14, bl. 36, ap. 9, jud. Arad

Anunță toți creditorii

Că față de această societate a fost **deschisă procedura generală a insolvenței** prevăzută de Legea nr. 85/2014, prin **încheierea civilă nr. 240/ 12.08.2015.**

Potrivit prevederilor art. 100, alin. 1, lit. b din Legea nr. 85/2014, **termenul limită pentru înregistrarea creanțelor** se împlinește la data de **09.10.2015.**

Termenul de verificare a creanțelor și întocmire a tabelului preliminar al creanțelor este fixat pentru data de 02.11.2015.

Termenul de definitivare a tabelului creanțelor este fixat pe **09.12.2015**.

Vă aducem la cunoștință că nedepunerea cererii de creanță în termenul menționat atrage incidența prevederilor art. 114 din Legea nr. 85/2014.

Data apariției: vineri, 21.08.2015
Nr. apariții:1 –
Facturarea se va face pentru **S.C. PROJECT BUILDINGS STRUCTURE S.R.L.**, J02/777/2008, CIF 23808677

(195693)

SCP FALIMVEST SPRL, succesoare a Cabinetului Individual de Insolvență BEJINAR COSMIN CĂLIN având calitatea de lichidator judiciar al **SOC. AGR. TIMPURI NOI PECICA**, vă rugăm să publicați în ziarul dumneavoastră, la marea publicitate, vineri, în data de 21.08.2015 următorul anunț:

SCP FALIMVEST SPRL

În calitate de lichidator judiciar al

SOC. AGR. TIMPURI NOI PECICA

VINDE LA LICITAȚIE PUBLICĂ

TEREN INTRAVILAN CU CLĂDIRI

Situate în Pecica, Str. 2, Nr. 93 (fost 71), Județul Arad

Teren 2429 mp

PREȚ DE PORNIRE: 132.110 lei

Licitația se va ține în data de 17.09.2015 ora 15.30 la sediul lichidatorului judiciar din Arad, Piața Avram Iancu nr. 17, ap.4 În caz de neadjudecare, licitația se va repeta, în aceleași condiții, în data de 01.10.2015, 15.10.2015, 29.10.2015 și 12.11.2015 la ora 15.30.

Înscrierea la licitație se face până la ora stabilită pentru fiecare licitație în parte

Cei care doresc să participe la licitație trebuie să achite garanția de participare, care este 10% din valoarea bunului, în contul societății RO03PIRB0200764421001000 deschis la Piraues Bank

Informații privind condițiile de participare la licitații se pot obține la sediul lichidatorului judiciar din Arad, Piața Avram Iancu nr. 17, ap.4 Tel. 0747-47.84.87 office@lichidari.net

(195694)

TRANSPORT GRATUIT ÎN MUNICIPIUL ARAD ŞI ORAŞUL PECICA

NOSFERATUM
SERVICII FUNERARE COMPLETE
Arad, str. Ghiba Birta nr. 26
Pecica, str. 2, vis-a-vis de POLIŢIE
Tel.: 0752 10 11 12
0357 80 48 38

NON STOP
e-mail: nosferatumarad@yahoo.com
www.nosferatum.ro

❖ Sicrie de la 390 lei:
❖ ÎNMORMÂNTĂRI FĂRĂ BANI DOAR PE BAZA CUPONULUI DE PENSI
❖ Consultanţă permanentă, medic constatator
❖ Rezovăm acte decedat: acte primărie, certificat de deces, adeverinţă înhumare,ajutor de deces, casa de pensii şi C.A.R.P.
❖ PRELUĂM DECEDAŢII DE LA MORGĂ
❖ TRANSPORT intern şi internaţional
❖ Igienizare, cosmetizare, îmbălsămare, incinerarii, repatrieri, capac frigorific
❖ Capelă (cimitir UTA)
❖ NOU! Gratuit oferim pentru pensionari, 50 colacei.
❖ DRICURI, LIMUZINE FUNERARE DE INCHIRIAT atat pentru persoane fizice cat si juridice)

(750209)

Program mica publicitate:
B-dul Revoluţiei, nr. 81
luni-vineri:
8.00-18.00,
duminică:
9.00-13.00.

DECESE

Cu adâncă durere în suflet anunţăm trecerea în veşnicie a celei care a fost iubita noastră mamă, bunică şi străbunică,

prof. ROZSA MARIA,
la vârsta de 86 ani.

Priveghiul va avea loc azi, 21 august la Casa Funerară Kuki din Grădişte, la ora 19, iar slujba de înmormântare sâmbătă, 22 august, ora 12:00, la Cimitirul Pomenirea.

Familiile îndoliate prof. Rozsa şi dr. Földenyi

Cu adâncă durere în suflet anunţăm trecerea în veşnicie a celui mai minunat soţ, tată, socru, bunic şi străbunic,

GUIU GHEORGHE
născut în com. Mişca.

Înmormântarea va avea loc de la Capela Ortodoxă Aradul-Nou sâmbătă, 22 august 2015, ora 12:30.

Soţia Florica, fiicele Dorina cu familia, Voichiţa cu familia

Cu imensă durere în suflet anunţăm decesul mamei noastre dragi

VANC IULIANA
din Cuvin,
la vârsta de 75 ani.

Mamă dragă, te-ai stins puţin câte puţin sub privirile noastre neputincioase, plecând dintre noi. Te-am iubit prea mult dar te-am pierdut, azi nu mai eşti unde erai, dar vei fi întotdeauna în sufletele noastre. Gândurile noastre se vor îndrepta mereu către tine, rugându-l pe Bunul Dumnezeu să-ţi odihnească sufletul aşezându-l în rândul celor drepţi şi buni pentru tot ce ai făcut pentru noi în existenţa ta! Să-ţi fie somnul lin! Te vom iubi mereu. Înmormântarea va avea loc astăzi, 21 august 2015, ora 13:00, în localitatea Cuvin.

Copiii Lenuţa, Adrian cu soţia Nicoleta, Vale cu soţul Hantzi, Miri cu soţul Emanuel şi nepoţii Alexandra şi Dragoş, Adrian, Alexander, Oliver şi David

CONDOLEANŢE

Suntem alături de prietenii noştri familiile Rozsa şi Földenyi în marea durere pricinuită de pierderea mamei dragi,

prof. ROZSA MARIA.

Sincere condoleanţe!

Fam. Fufezan

SERVICII FUNERARE

IN MEMORIAM
NON STOP!
KUKI - servicii funerare complete
Producător de sicrie - oferă sicrie la preţ de producător.
Pentru membrii C.A.R.P. transport gratuit atât în oraş, cât şi în judeţ.
GRATUIT rezolvăm actele la spital, primărie, casa de pensii şi C.A.R.P.
Transport intern şi internaţional ● Accesorii funerare.
Contact: Arad, Str. Mihai Eminescu nr. 4 (în curte), vis-a-vis de Cerbul Albastru.
Telefon: 0257/211929, mobil: 0723-343-964
www.inmemoriamkuki.com
Nou! Casă funerară - Strada Ştefan Ludwic Roth nr. 1 D, Grădişte
(192648-1)

Suntem alături de familia dr. Földenyi Maria şi familia prof. Rozsa Anton în momentele grele la despărţirea de mama lor,

prof. ROZSA MARIA.
Sincere condoleanţe din partea familiei prof. Nagy Iudith şi familia ing. Szöcs Vasile

Suntem alături de colega noastră Dorina Prevezenţa în greaua încercare pricinuită de decesul tatălui. Dumnezeu să-l odihnească în pace!

Colectivul firmei Andora Style şi Ellen Shoes

COMEMORĂRI

Timpul trece în tăcere, singurătate, lacrimi şi multă durere. S-a scurs un an de la trecerea la cele veşnice a celei ce a fost iubita noastră soţie, mamă şi bunică,

STĂRPARU MĂRIOARA
din Cicir.

Pentru bunătatea şi dragostea cu care ne-a înconjurat îi dorim odihnă veşnică în Împărăţia lui Dumnezeu!

Soţul Vasile şi fiicele Adina şi Luminiţa cu familiile lor

În 23 august se împlinesc 5 ani de la plecarea dintre noi a fiului nostru iubit

ALUPOAIE FABIAN.

Slujba de pomenire va avea loc sâmbătă, 22 august, la ora 8, la Mănăstirea Gai. Dumnezeu să te odihnească în pace!

Părinţii Mariana şi Doru

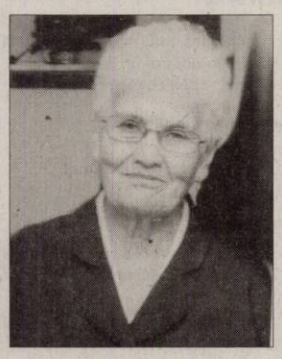

Azi se împlineşte 1 an de când a plecat la Domnul draga noastră mamă şi bunică,

FAUR FLOAREA.

La revedere în cer!

Fiica Gabi cu familia

În 22 august se împlinesc 3 ani de când ne-ai părăsit

GALOŞ NICUŞOR.

Ai fost un tată, bunic, soţ, frate şi unchi bun. Te iubim şi nu te uităm.

Familia

Înlăcrimaţi şi cu durere în suflet amintim că azi se împlinesc 6 luni de când iubitul nostru soţ, tată şi bunuleţ a plecat la cele veşnice,

DRAGU ION.

Flori...flori...rugăciuni... dorul care strigă continuu plecarea ta între îngeri. Golul pe care l-ai lăsat nu-l poate umple nimeni numai Dumnezeu. Nu te vom uita niciodată, bunuleţ.

Soţia Rodica, copiii Călin, Cosmin, nora Mihaela, nepoatele Andreea şi Oana

Clepsidra timpului a măsurat un an de la plecarea dintre noi a mătuşii noastre

MIA PINTEA.

Odihnească-se in pace! Parastasul are loc duminică, 23 august, ora 11:30 la Biserica Greco-Catolica de pe str. Vicenţiu Babeş.

Nepoţii Diana, Paul şi Cristian Gornic

O rugăciune către Bunul Dumnezeu, o lumânare aprinsă şi un buchet de flori pe mormântul rece la împlinirea celor 10 ani de când ne-a părăsit draga noastră mătuşă şi naşă,

RUJA VERONICA
la numai 66 de ani.

Mătuşă dragă nu te vom uita niciodată. Dumnezeu să te odihnească în pace!

Familiile Bogojel şi Voştinar

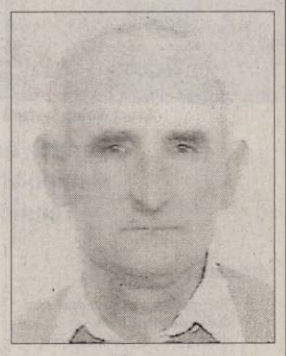

În zi de sărbătoare ai venit în astă lume - 29 august, în zi de sărbătoare ai părăsit această lume – 20 iulie, în zi de sărbătoare te înalţi la ceruri – 29 august,

CRIŞAN IOAN.

Parastasul va fi la Biserica Ortodoxă Livada duminică, 23 august 2015.

Te plâng fraţii tăi care ţi-au fost alături în cele mai grele clipe ale vieţii tale

Azi se împlineşte 1 an de când dragul nostru soţ şi tată,

LUNG AVRAM IOAN

a plecat dintre noi. Cinstim memoria lui, iar amintirea lui va rămâne veşnic în sufletele noastre. Dumnezeu să-l odihnească!

Familia

SERVICII FUNERARE

CASĂ FUNERARĂ
str. COCORILOR nr. 27
(între cimitirele Eternitatea şi Pomenirea)
OFERĂ:
- GRATUIT SĂLI DE PRIVEGHI (capele).
- SĂLI PENTRU POMENI, cu meniu la alegerea clientului.
- SICRIE şi RESPETE produse de firma noastră, la PREŢ REDUS.
- GRATUIT pregătim dosarul pentru ridicarea ajutorului de înmormântare.
tel. 0728 690 120 / 0728 690 121
www.casafunerara-arad.ro
(795467)

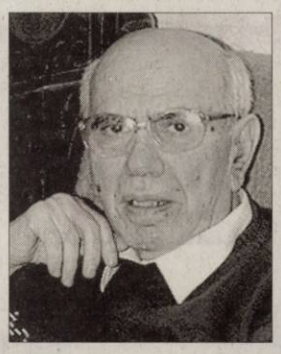

Chipul drag, vorba părintească vor rămâne veşnic în inimile noastre triste. Cu ochii minţii te vom vedea mereu, vei fi alături de noi şi ne vom aduce aminte de toate clipele minunate petrecute alături de cel care a fost

profesor

FLOREA IOVESCU.

Slujba de pomenire de 6 săptămâni va avea loc duminică, 23 august, ora 12:30 la Catedrala Ortodoxă (Podgoria). Mulţumim tuturor celor care vor păstra un moment de aducere aminte. Dumnezeu să-l odihnească!

Fiul Cristian, nora Simona şi nepotul Mihai

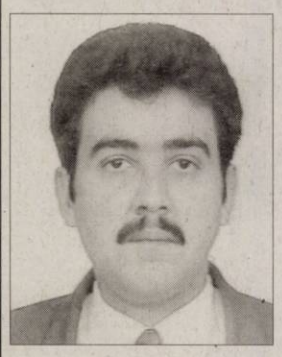

Dacă sufletul meu Doamne/ Prea devreme Tu L-ai vrut/ Mângâie Tu Doamne Sfinte/ Pe cei care m-au pierdut. În 25 august se împlineşte un an de când scumpul meu fiu

BUZGĂU EMILIAN FLORIN

m-a părăsit pentru totdeauna. Parastasul şi slujba de pomenire vor avea loc duminică, 23 august la Biserica Ortodoxă Bujac. Să îi fie spre mântuire şi iertare. Odihnă veşnică!

Cu dor, mama Ana

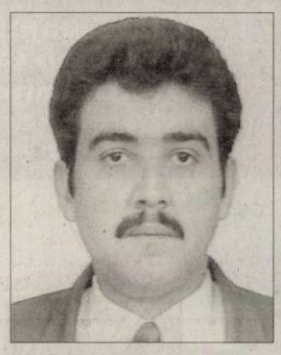

Chipul se trece asemenea unei flori efemere, cuvintele pălesc precum mirajele, însă dragostea trece hotarele morţii aducând comunicarea spirituală la rang de sublim. S-a scurs 1 an de când iubitul nostru frate, cumnat şi unchi,

BUZGĂU EMILIAN FLORIN

ne dăruieşte dragoste din ceruri. Bucuria care ai dăruit-o pe pământ să-ţi fie fericirea în Cerul Sfânt.

Cu dor: sora Maria, Cornel, Bogdan şi Ramo, fratele Radu, Oti, Nico şi Paul

A luptat din răsputeri cu suferinţa, a luptat şi a pierdut. S-a stins cu ochii înlăcrimaţi şi privirile pline de deznădejde şi durere. A lăsat în urma lui un gol imens. Singurul loc de unde nu îl poate lua nimeni este inima noastră şi unde va rămâne veşnic,

TAMAŞ IOSIF.

Dumnezeu să-l odihnească în pace! Parastasul astăzi, 21 august 2015, ora 19:00 la Biserica Catolică Centru.

Soţia şi fiul

Acum patru ani, la 23 august, cea care a existat şi trăit pentru noi,

SĂRĂNDAN ECATERINA,

mamă, bunică şi străbunică, ne-a părăsit. Îndureraţi, aprindem o lumânare şi pios, ne rugăm pentru odihna veşnică a sufletului ei curat şi bun.

Fiul Gheorghe cu familia

S-au scurs 40 de zile de la plecarea în eternitate a dragei noastre

FILDAN ELENA.

Parastasul sâmbătă, 22 august 2015, ora 11:00, la Catedrala Nouă (Podgoria).

Familia Fildan

Publicitate mică 0257-210.775

Se împlinesc 6 luni de când ai plecat dintre noi,

MARIA BĂTRÎN.

Ce n-am da să vii acasă/ Doar o clipă să-ţi vorbim/ Să ne spui că-ţi este bine,/ Să ne liniştim puţin./ Lipsa ta mereu se simte,/ Întristarea n-a încetat/ Dar în inimile noastre/ Vei trăi neîncetat. Te vom plânge mereu.

Sora Cornelia Bica

S-au împlinit 2 ani de când a plecat dintre noi vecina şi prietena noastră,

LAURA SANDU.

Dumnezeu să o odihnească în pace!

Bebi şi Monica

Astăzi se împlinesc 6 luni de când dragul nostru soţ, tată şi bunic,

PETCOV STELIAN

ne-a părăsit pentru totdeauna lăsând în inima şi sufletul nostru un gol imens. Să ştii

STELULE

dragă că timpul trece dar durerea rămâne aceeaşi pentru noi. Dumnezeu să te odihnească în pace!

A ta soţie Draghina, fiicele Melania cu soţul Mircea, Corina cu soţul Eugen şi nepoţii Andreea, Vlad cu prietena Ada, pe care i-ai iubit nespus de mult

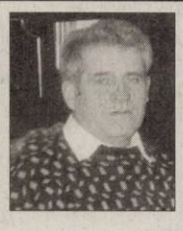

Pentru noi nu aţi murit/ V-aţi dus departe printre stele acum 2 ani./ Pe drumul fără de sfârşit/ Veţi fi de-a pururi pomeniţi/ În gând şi-n rugăciune, dragii noştri părinţi şi bunici,

FANCA GHEORGHE

şi

FANCA ANA.

Dumnezeu să-i odihnească în pace!

Vă plâng mereu fiicele Ica, Gheorghina, Livia cu familiile, nepoţii Ghiţu şi Neguţa cu familiile

Cu durere în suflet ne amintim că pe 22 august 2015 se împlineşte 1 an de lacrimi şi durere în sufletele noastre, de când ne-a părăsit pentru totdeauna dragul nostru soţ, tată, socru şi bunic,

NEGRUŢIU MIHAI

fost maistru la „Umbrele".

Dumnezeu să-l ierte şi să-l odihnească! Vei rămâne veşnic în inimile noastre.

Soţia Ani, copiii Mihăiţă şi Ancuţa cu nepoţii Toni, Francesca, Sebastian, Denis şi Eduard-Mihai

Mâine, 22 august 2015, se împlineşte 1 an de la decesul fratelui nostru

NEGRUŢIU MIHAI.

Nu te vom uita niciodată.

Fraţii Ghiţă şi Jeni cu familiile

Anunţurile de deces se publică GRATUIT!

Cu sufletele cernite de durere anunţăm parastasul de un an a celei care a fost un suflet ales

CROITORU GHEORGHINA

născută

ALDEA.

Parastasul se va oficia la Biserica Şega 1 din str. Ilarion Felea, sâmbătă, 22 august 2015, ora 11,00. Dumnezeu s-o ierte şi să-i facă veşnică odihnă!

Familia îndurerată

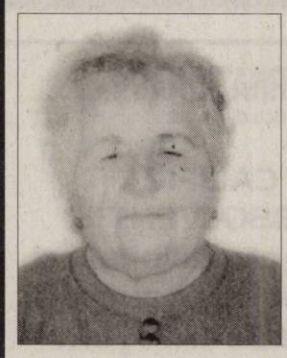

O clipă de aducere aminte, o rugăciune, o lumânare aprinsă, un buchet de flori pentru odihna sufletului tău drag. Nu te vom uita niciodată, purtând în sufletele noastre amintirea şi dragostea ta, rugându-L pe Bunul Dumnezeu să-ţi dea odihnă veşnică! Mâine se împlinesc 3 ani de când scumpa noastră mamă şi soacră,

OPREA MARIA

a plecat la cele veşnice. Dumnezeu să o odihnească în pace!

Fam. Vărcuş Nicolae şi Alina

În 23 august se împlinesc 5 ani de când a plecat dintre noi fratele, cumnatul şi unchiul,

DUDAŞ SINESIE (NEŞU).

Dumnezeu să te odihnească în pace!

Fratele Nelu, cumnata Mărioara, nepoţii Adi şi Simona

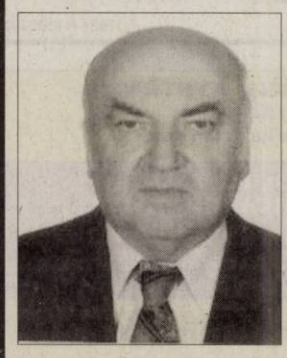

Azi, 21 august se împlinesc 9 ani de când dragul nostru soţ, tată, socru şi bunic,

DĂRĂBAN IOAN

nu mai este printre noi. O clipă de aducere aminte din partea celor care l-au cunoscut.

Familia

20 ani de lacrimi şi durere/ De când ne-ai părăsit/ Pe cei ce te-au iubit./ În amurgul serii,/ În floarea tinereţii/ Ne-ai lăsat îndureraţi/ Şi cu ochii-nlăcrimaţi. Vei rămâne viu în inimile noastre,

MARINEL BUTARI.

Îngerii să-ţi fie aproape, somnul dulce!

Părinţii, soţia, fiica, ginerele, nepotul, sora şi cumnatul

Aducem aminte tuturor celor ce l-au cunoscut pe dragul nostru soţ, tată şi bunic,

GHEBORDU NICOLAE

că se împlinesc 20 de ani de când chipul său blând dăinuie doar prin amintirea noastră. Nu-l vom uita! Dumnezeu să-l odihnească în pace!

Familiile Ghebordu şi Adam

Publicitate 0257/280.904

www.spalatoriecovoarearad.ro

SPĂLĂTORIE COVOARE PROFESIONALĂ

Vibo Washing

RIDICARE ŞI LIVRARE GRATUITA

LIVRARE ÎN 24-48* ORE

(USCARE RAPIDA PRIN CENTRIFUGARE)

PREŢ: 6 LEI/mp

programări la tel:

0742965534 sau 0757585579

www.facebook.com/spalamcovoarearad (79306)

MAMOGRAF DIGITAL

CMRubio CENTRUL MEDICAL RUBIO

(H-750254)

CENTRUL MEDICAL RUBIO, Calea Victoriei, 60-62

0257338062 www.agis2000.ro

COTTA

SC COTTA INTERNATIONAL SRL

angajeaza pentru fabrica din Arad:

TAPIŢERI CALIFICAŢI
TINERI ABSOLVENŢI
de şcoala profesională şi liceu în vederea calificării în meseria de TAPIŢER.

Responsabilităţi:
- Realizarea producţiei planificate în timpul cerut şi la standardele de calitate impuse
- Respectarea instrucţiunilor de lucru referitoare la tehnologia de execuţie.

Cerinţe:
- Seriozitate şi responsabilitate.
- Şcoala profesională sau liceu
- Disponibilitate pentru program prelungit
- Munca în echipă

SC COTTA INTERNAŢIONAL SRL OFERĂ:
- Salarizare atractiva (acord individual)
- Tichete de masa din prima zi de lucru
- Conditii deosebite de munca
- Bonusuri la realizatul in acord individual
- Spor de fidelitate
- Transport gratuit pe raza orasului Arad

Cei interesaţi sunt rugaţi să se prezinte la sediul societăţii din Arad, str. Bicaz 1-5 (intrarea din Aleea Muncii), zilnic între orele 9:00 -15:00.

(1768 - H 188529)

GHENAU TRADE

- gama larga de nuante si modele
- plasa fixa antiinsecte gratis
- transport si montaj gratuit
- sticla termopan 4 anotimpuri

-25% (H-81504)

REHAU

Ferestre si usi din profile PVC

ARAD,
Calea Aurel Vlaicu nr. 159 - 161
☎ 0769-048-018; 0257-260-042 (13807)

ARAD ONLINE
www.aradon.ro

MINISTERUL MUNCII, FAMILIEI, PROTECŢIEI SOCIALE ŞI PERSOANELOR VÂRSTNICE

ANOFM

ANUNT DE PRESA

Agentia Judeteana pentru Ocuparea Fortei de Munca Arad vă invita la depunerea de dosare privind o eventuala colaborare in tot ce tine de domeniul fondurilor europene (scriere proiecte, contractare, implementare) contractate sau care urmeaza sa fie contractate de catre subscrisa.

Solicitarea noastra se refera la urmatoarele domenii necesare implementarii unui proiect european, respectiv:

- scrierea de proiecte in vederea obtinerii de fonduri europene;
- management de proiect in vederea coordonarii unui proiect european;
- resurse umane;
- expert achizitii publice;
- repsonsabil juridic;
- responsabil financiar;
- orice alta pozitie (de expert sau societate comerciala).

Caietul de sarcini sau orice alta informatie suplimentara se poate obtine de la sediul AJOFM Arad – **secretariat** - str. Calugareni, nr. 1A, secretariatul A.J.O.F.M. Arad, et. II, cam. 1, Localitatea Arad, Judetul Arad,

Adresa la care se depune oferta de colaborare/dosarul de expert: Agentia Judeteana pentru Ocuparea Fortei de Munca Arad, str. Calugareni, nr. 1A, secretariatul A.J.O.F.M. Arad, et. II, cam. 1, Localitatea Arad, Judetul Arad, cod 310181, telefon 0257-211230, fax. 0257-264633. (luni joi, orele 13.00 – 15.00, vineri 11.00-13.00)

Data limită de depunere a ofertei de colaborare/dosarului de expert: **26.08.2015**, ora **15^{00}**

Director executiv,
Hentes Marinel

(195690)

Vrei prajituri de casa?
si nu ai timp sa le pregatesti...
Lubianco Junior
iti ofera cele mai gustoase prajituri de casa pe care le-ai mancat vreodata!

Cele mai mici preturi!!
tort- 35 lei/kg
prajituri asortate (12 sortimente)- 28 lei/kg
produse patiserie (6 sortimente) - 20 lei/kg

Ne puteti gasi la adresa: C-lea Radnei nr 197
Tel: **0726799206**; **0720852382**; **0257-217119**

Preluam comenzi pentru orice fel de eveniment!

(129938)

SC COMPANY PRINT SYSTEM SRL
ANGAJEAZA
Pentru punctul de lucru din Arad

RESPONSABIL PRODUCTIE
RESPONSABIL CONTROL CALITATE
OPERATOR la masini cu control numeric automate sau manual in domeniul serigrafiei si inalta frecventa; cu cunostiinte mecanice si electronice

Cunostinta de limba italiana (vorbit si scris) constituie avantaj.

Se ofera:
- pachet salarial atractiv
- bonuri de masa
- transport gratuit

Va rugam sa trimiteti CV-urile la : cpsangajare@yahoo.com

Relatii la telefon dupa data de 24.08.2015 (de luni pana vineri intre orele 7:30-15:30)
Tel: **0260-656688 0260-656689**; Fax. **0260-656576** (167839)

SC CAMICO EXIM SRL
cu sediul în Socodor

0731 320 751

ANGAJEAZĂ: ECONOMIST
PENTRU CONTABILITATEA FINANCIARĂ
Cunoştinţele de operare în programul BERG constituie un avantaj.
CV-urile se depun la sediul societăţii sau pe e-mail: camicoineu@yahoo.com

(1790 - H 189765)

Hotel President Arad
angajeaza
ospatar, bucatar, receptionera, paznici, on de intretinere, femei pentru curatenie
Nu necesita experienta, salar atractiv
informatii: C-lea Timisorii nr 164

(169596)

SC. MIGE PROD S.R.L. din Fantanele,ARAD

Angajeaza:

- **TÂMPLARI**
- **MUNCITORI necalificati pentru montat si cartonat schelete pentru mobila tapitata**

Se ofera:
- salar atractiv; tichete de masa; transport din Arad.

Informatii la telefon **0257 456 100**

(188795)

Firma de curăţenie,
angajăm personal
pentru curăţenie în magazinul Bricostore
Salariul avantajos.
Tel: **0730.711.838**

(187899)

Program mare publicitate:
pe B-dul Revoluţiei, nr. 62
luni-vineri: 9.00-16.00

IOANA BUBULETE IPURL

Cu sediul în Arad, str. Blajului, nr.3, ap.1, anunţă vânzarea prin licitaţie publică cf. Legii nr. 85/2006 pe str. Constitutiei FN, **a unui teren 2447 mp cu doua hale de productie, cu birouri, platforma betonata, imprejmuire gard, grup sanitar si poarta conform extraselor de CF nr. 314447 si CF nr. 314019 de Arad, incalzire proprie, doua linii de curent trifazate, incepand cu pretul de 105.828,50 euro.**

Licitaţia va avea loc la sediul lichidatorului judiciar în data de **31.08.2015, ora 12.00.**

Garanţia de participare este de 10% şi se achită până cel mai târziu în data de 28.08.2015 la ora 14.00. La preţul de adjudecare se adaugă TVA conform normelor legale în vigoare. Relaţii suplimentare se pot afla la tel.0740234433 sau la sediul lichidatorului .

IOANA BUBULETE IPURL

Cu sediul în Arad, str. Tribunul Buteanu, nr.1, ap.1, mansarda, lichidator judiciar al **SC Lucas Mob Trading SRL**, anunţă vânzarea prin licitatie publica a **autoutilitarei N1 Mercedes Benz cu caroserie BA suprastructurata deschisa, model Sprinter 309 CDI, an fabricatie 2007 cu un pret de pornire 36.499 lei.** La pretul de pornire se adauga TVA.

Licitaţia va avea loc la sediul lichidatorului în data de 31.08.2015, ora 12.00.

Garanţia de participare este de 10% şi se achită până cel mai târziu la ora 11.00, ziua licitaţiei. Relaţii suplimentare se pot afla la tel.0740234433 sau la sediul lichidatorului .

IOANA BUBULETE I.P.U.R.L

În calitate de lichidator al **SC EURO MAG INDUSTRIE SRL**, cu sediul în loc. Arad, str. Prof. Onisifor Ghibu nr. 4-6 ap. 13, **ORC J02/738/2007, CUI 21519443** în temeiul art. 99 alin. 3 din Legea nr. 85/2014 notifică pe toţi creditorii că: prin rezolutia nr. 9729/22.08.2014, pronuntata de ORC de pe langa Tribunalul Arad, s-a dispus numirea lichidatorului Ioana Bubulete IPURL, ca urmare a dizolvarii societatii **SC Euro Mag Industrie SRL**. Creditorii vor depune declaraţiile de creanţă până în data de **31.08.2015 la sediul lichidatorului(str. Tribunul Buteanu nr. 1, ap. 1, mansarda, loc. Arad)**, acestea trebuind să îndeplinească cerinţele prevăzute în art. 104 din Legea nr. 85/2014. Relaţii la tel. 0740234433.

Totodata pun in vedere fostului administrator statutar al debitoarei sa depuna la sediul lichidatorului toate actele si documentele contabile incheiate de societate in ultimii 3 ani de zile, pana la data de 31.08.2015. (195689)

Ioana Bubulete IPURL, lichidator desemnat conf. L31/1990, anunta pierderea "**certificatului unic de inregistrare fiscala si a certificatelor constatatoare pentru sediu** nr. 50552/01.10.2008 si pentru terti nr. 55042/04.10.2008, ale SC Sandu Finisari Interioare SRL emise de ORC Arad. Se declara nule.

Ioana Bubulete IPURL, lichidator desemnat conf. L31/1990, anunta pierderea "**certificatului unic de inregistrare fiscala si a certificatelor constatatoare pentru sediu** nr. 1099/19.01.2010 si pentru terti nr. 1099/19.01.2010, ale SC Energoplant SRL emise de ORC Arad. Se declara nule. (195689)

SCP EXPERT SPRL *practicieni în insolvenţă*

Prin prezenta **SCP EXPERT SPRL** în calitate de lichidator judiciar al **SC MPC ARAD SRL**,scoate la vânzare prin licitaţie publică, deschisă, cu strigare:

- bunuri mobile: autoturism DACIA PICK-UP 1307 T – 300 euro; autoturism DACIA DOUBLE CAB 1.9 D – 650 euro. Preţurile susmentionate nu includ TVA, care este taxabil in conformitate cu prevederile codului fiscal.

Licitaţia pentru bunurile susmenţionate va avea loc la data de **27.08.2015 ora 12,00** la sediul lichidatorului judiciar din Arad, str. D. Bolintineanu, nr. 5, jud. Arad. In caz de neadjudecare licitatia se va relua saptamanal, in fiecare joi, ora 12,00.

Regulamentul de desfasurare a licitatiilor se poate consulta la sediul lichidatorului judiciar. Poate participa la licitaţie orice persoană fizică sau juridică, care până la ora licitaţiei a depus o garanţie de participare egală cu 10% din pretul de pornire exclusiv TVA al bunurilor licitate si a achizitionat caietul de sarcini.

Informaţii suplimentare se pot obţine la sediul lichidatorului judiciar EXPERT SPRL si la telefon 0257 259740. (195689)

GARSONIERE

• **Cumpăr garsonieră,** apartament 1 cameră, banii jos, 0755.483.216, 0746.055.126. 117416

• **Vând garsonieră** în Confecţii, str. Rodnei Bl. 100, 0722.740.808. 169576

AP.1 CAMERĂ

• **Vând apartament** 1 cameră şi dependinţe, zona Vlaicu, 0357/425741; 0770.348.681. 157518

• **Vând apartament** 1 cameră pe Ursului, renovată şi utilată, ocupabilă imediat, ☎0770.367.598. 195671

• **Vând apartament** 1 cameră, central, mobilat, 42 mp, termotecă.Telefon 0747.320.163. 195692

AP.2 CAMERE-ARAD

• **Cumpărăm apartament** 2- 3 camere, garsoniere. PLATA PE LOC!!! 0744.849.390. 842293

• **Cumpăr apartament** 2- 3 camere, plata pe loc, 0746.055.126, 0724.512.512. 117418

• **Persoană fizică** cumpăr apartament 2 camere cu banii jos!!! Ofer preţul corect. Fără agenţii imobiliare, 0772.155.210. 989614

• **Vând apartament** 2 camere, neamenajat, în Arad, I.Maniu P3, parter. Tel. 0744.142.035. 186818

• **Vând apartament** 2 camere, etaj 3, UTA, cu preluare rate, decomandat, ☎0742.866.486. 195607

• **Vând apartament** 2 camere, bloc zona Boul Roşu, confort 1, semidecomandat. Tel. 0720.073.397. 195645

AP.3 CAMERE-ARAD

• **Vând apartament** 3 camere la casă, central, preţ 55.000 Euro, 0744.775.055. 176490

• **Vând apartament** 3 camere, Vlaicu- Fortuna, etaj intermediar, 68 mp, amenajat, 28.500 Eur. Tel. 0746.649.995. 195695

AP.3 CAMERE-JUDEŢUL ARAD

• **Vând urgent** în Moneasa, apartament 3 camere, dependinţe (balcon închis, termopan), 70 mp, parţial mobilat, garaj, 25.000 Eur, negociabil. Tel. 0740.064.705. 186812

APARTAMENT LA CASĂ

• **Vând apartament** central, 3 camere, garaj în curte. Tel. 0744.566.790. 188563

• **Vând apartament** ultracentral compus din 2 camere şi dependinţe + 1 cameră cu baie. Tel. 0743.141.713. 187713

• **Vând ultracentral,** în imobil cu un etaj, 1 apartament 4 camere, dependinţe- 114 mp, 1 apartament- 1 cameră, bucătărie- 23 mp, 1 cameră 100 mp, demisol cu intrare din stradă, 2 garaje, teren 285 mp, ☎0722.349.048. 136030

CASE-ARAD

• **Vând casă** în Arad - Gai, str. Măgurele nr. 13, supafaţă totală 1.400 mp, doată cu toate utilităţile. Preţ de vânzare 45.000 Eur, negociabil. Informaţii tel. 0720.811.894. 185815

• **Vând casă** în Aradul- Nou, str. Stan Dragu 35, 4 camere, bucătărie, baie, garaj, grădină mare, toate utilităţile, total 1.440 mp, ☎0732.108.116. 188612

• **Vând casă,** central, 3 camere (singur în curte), termotecă, intrare auto, 79.000 Eur, ☎0744.849.390. 195696

CASE-JUDEŢUL ARAD

• **Casă de** vânzare în Zăbrani, complet renovată, 4 camere, baie, bucătărie (mobila de bucătărie inclusă în preţ). Preţ 37.000 Eur uşor negociabil. Telefon 0755.636.396. 150090

• **Vând casă** Buhani- Dezna nr. 56+ anexe, total 890 mp, 0770.708.355. 140093

• **Vând casă** familială în localitatea Cuvin. Tel. 0357/880889. 188546

• **Vând casă** în Horia nr.147, 1080 mp. Preţ 35.000 Eur, ☎0740.064.254. 187734

• **Vând casă** în Păuliş, aproximativ 100 mp+anexe, 2000 mp grădină. Necesită renovare, 19.000 Eur/negociabil, ☎0758.978.096. 178445

• **Vând casă** în Sânpaul, suprafaţa totală 1.500 mp, ☎0753.778.228, 0740.933.287. 189518

• **Vând casă** veche în Curtici, strada Grăniceri, utilităţi la stradă, 1200 mp. Preţ 17.000 euro negociabil. Tel. 0720.400.492. 169695

• **Vând casă** 5 camere, anexe, gaz, apă, canal, Chişineu- Criş, 0733.673.675. 136031

• **Vând casă** 3 camere în Vinga, judeţul Arad, curte, grădină mare. Preţ 11.500 Eur. Tel. 0755.661.862. 189780

• **Vând casă,** Rănuşa, tot confortul apă, canal, încălzire centrală, şemineu, construcţie nouă şi 3.000 mp aferenţi la poalele muntelui.Telefon 0257/250259, după ora 19. 188590

• **Vând micro** fermă, casă, grădină în marginea păşunii, saivan în păşune, 4 porci, baloţi, zona Pâncota, 0748.305.463. 118204

• **Vând în** comuna Dorobanţi casă modestă cu grădină, aproape de ştrand. Informaţii: 0751.295.607. 187023

TERENURI LOCAL

• **Vând loc** casă cu toate utilităţile în Gai, str. Spătaru Preda nr.31 B. Telefon 0756.314.331. 195653

• **Vând loc** casă, Oituz, 800 mp, Preţ 43.000 Eur, ☎0744.350.815. 195691

• **Vând loc** de casă 1.000 mp Aradul- Nou, str. Stan Dragu. Telefon 0724.033.354. 159216

TERENURI JUDEŢ

• **Vând grădină** 20 arii, Bodrogul - Nou, 6 Eur/mp, cuptor fontă, maşină cusut Ileana, ☎0757.699.015. 195686

• **Vând teren** intravilan, localitatea Horia, 500 mp, 3.600 Eur, ☎0743.325.339. 158558

• **Vând teren** intravilan în localitatea Cicir, 2.300 mp cu front stradal 28 ml, excelent pentru parcelare în 2 sau 4 loturi. Tel. 0726.232.102. 190072

• **Vând 2,6** ha teren în Nădlac, zona fostului CAP Victoria şi 2 construcţii grajd-lângă terenul arabil, ☎0257/250259, după ora 19. 189545

• **Vând/ schimb** loc de casă în Miniş cu apartament 2 camere Micălaca+ diferenţă, 0740.229.996, 0728.964.017. 195697

IMOBILE CHIRII

• **Închiriez apartament** 2 camere în Arad, zonă centrală, utilat, mobilat. Tel. 0745.201.435.

• **Închiriez casă** cu etaj (310 mp), zonă centrală. Ideal sediu firmă. Tel: 0722.293738. 178297

• **Închiriez apartament** 2 camere, ultracentral, decomandat, renovat, mobilă nouă, garaj, et. 3/4, lângă OMW Podgoria, 220 euro/ lună + garanţie. Tel: 0723.557.115.

• **Închiriez apartament** 1 cameră, ultracentral mobilat şi utilat cu aparatură electrocasnică, 100 Eur/lună. Tel.0720.416.167. 178292

• **Închiriez apartament** 3 camere, Romanilor, etaj 2, amenajat, mobilat, utilat, 180 Eur. Tel. 0733.671.568. 180393

• **Închiriez apartament** 3 camere, decomandat, mobilat, Micălaca. Telefon 0723.613.714. 185824

• **Închiriez apartament** 2 camere, decomandat, etaj 3, mobilat, B- dul Revoluţiei, zona Gării, ☎0721.979.092. 188541

• **Închiriez apartament** la casă, Pârneava. Tel. 0727.122.361. 188548

• **Închiriez apartament** 2 camere, Fortuna, complet utilat, 150 Eur, ☎0721.379.679. 189845

• **Închiriez camere** pentru echipe de muncitori (firme). Preţ de la 6 lei/persoană/zi. Tel. 0744.248.484. 148227

• **Închiriez casă,** zona Intim, lângă Spitalul Judeţean, ideal pentru studenţi. Preţ 370 Eur. Tel. 0724.782.776. 178436

• **Închiriez garsonieră** pe Bușteni, etaj 1, mobilată. Tel. 0730.196.546. 179407

• **Închiriez garsonieră** mobilată, gaz, satelit, maşină spălat, aer condiţionat, ☎0751.382.017. 187871

• **Închiriez, ofer** apartament 3 camere, semimobilat, termotecă, contract, zonă excelentă. Tel. 0744.537.090. 189684

• **Dau în** chirie garsonieră mobilată, zona UTA. Tel. 0357/435176, 0742.286.525. 178423

• **Dau în** chirie locuinţă modestă la curte, nemobilată, Pârneava, ☎0257/285696, 0722.823.766. 189847

• **Primesc fată** în gazdă, zona Vlaicu. Tel. 0745.801.854. 187689

• **Profesoară, primesc** în gazdă o elevă, central. Tel. 0743.872.908. 179069

OFERTE LOCURI DE MUNCĂ

• **Angajăm şofer** distribuitor materiale de construcţii. Necesar carnet cat. B, ☎0734.101.925.

• **Angajăm şoferi** distribuţie naţională pe maşini frigorifice 20 tone, ☎0749.162.963. 186867

• **Angajăm şoferi** profesionişti cu experienţă. Informaţii: 0730.643.782.

• **Angajăm absolventă** studii superioare pentru contabilitate primară. CV e- mail: im@migarad.ro

• **Angajăm confecţionere** experienţă maşini liniare. bonuri, bonus, transport, ☎0727.751.440, 0257/214620.

• **Angajăm femei** spălat veselă pentru evenimente, 0729.898.897, după ora 16:00.

• **Angajăm manipulant** şi reprezentant vânzări. Tel. 0257/282.830. CV- uri: office@profilco- romania.ro

• **Angajăm muncitor** calificat în construcţii. Salariu atractiv, 80- 100 lei/zi, ☎0740.369.351.

• **Angajăm muncitori** producţie şi şofer categoria B, zona UTA, ☎0758.326.823. 189656

• **Angajăm muncitori** în construcţii: dulgheri, zidari, finisori. Tel. 0734.696.591. 188553

• **Angajăm personal** de securitate, paznici pentru Germania, fără calificare. Obligatoriu germană, ☎0747.362.940.CV+ poză: imex- euwotrans@email.de

• **Angajăm tâmplar** pal. Salar avantajos. Relaţii la tel. 0721.328.791.

• **Angajăm tâmplari** şi vopsitori lemn. Tel. 0756.099.100.

• **Angajăm urgent** femei, bărbaţi, agenţi securitate, salar 1.200, tichete masă, transport, 0257/287792

• **Angajăm urgent** agenţi intervenţie. Informaţii la telefon 0257/287792.

• **Angajăm urgent** impiegat de mişcare. Tel. 0732.680.590.

• **Angajăm patisier,** bucătar, vânzător - preparator şahorma, kebab ☎0744.103.119, 0257/210012.

• **Angajez şofer** de tir pentru internaţional, la contract. Tel. 0745.144.455.

• **Angajez patiser,** modelator covrigi şi lucrător fast- food. Salariu atractiv, ☎0723.648.778.

• **Angajez vânzătoare** cofetărie, fără limită de vârstă. Tel. 0257/279252.

• **Caut traducător/oare** slovacă /română, 200 Eur/săptămână, cazare+- masă, ☎0742.618.216.

• **Fabrică brânzeturi** industriale angajează personal în producţie la ambalare- manipulare, ☎0754.217.477.

• **Firmă curăţenie** angajează personal. Condiţii avantajoase. Salarii atractive, ☎0733.771.686.

• **Firmă curierat** angajează curier auto posesor carnet cat. B. C.V.: arad@curierdragonstar.ro

• **Firmă distribuţie** angajează manipulant în depozit. Tel. 0257/259974.

• **Firmă distribuţie** produse alimentare angajează şofer categoria B. Tel. 0257/259974.

• **Firmă, angajează** şofer categ. D. Salar 2.000 Ron. Detalii: 0746.018.113.

• **Hotel angajează** cofetar patiser, bucătar, ospătar. Tel. 0372.578.805.

• **Hotel Phoenix** angajează: operator spălătorie rufe, cameristă, ajutor bucătar. Tel. 0724.301.508.

• **Hotel 3** stele, Micălaca, angajează cameristă. Salarizare motivantă, ☎0744.767.777.

• **S.C. angajează** manipulanţi marfă pentru depozit legume- fructe. Tel. 0733.992.025.

• **S.C. angajează** muncitori tâmplărie PVC, aluminiu, cu experienţă. Tel. 0752.246.700.

• **S.C. angajează** zugravi şi faianţari, cu experienţă. Tel. 0721.242.476.

• **Angajez bucătari,** ajutor bucătari, ospătari, ospătari, femeie de serviciu şi paznic. Tel.: 0721.538.051.

• **Firmă de transport** angajează şoferi profesionişti cu experienţă pentru camion 20 tone. Informaţii tel: 0722.275.736.

• **Hotel 3** stele din municipu angajează cameristă. Tel: 0744.608.032.

• **Restaurant hotel** 3 stele angajează bucătar pentru restaurant, salarizare motivantă. Informaţii tel: 0744.608.032.

• **SC angajează** şoferi C+E pentru comunitate. Inf. tel. 0257/274461

• **Societate comercială** angajează: mecanic de întreţinere, bucătar, ospătar. Informaţii: 0720.253.398.

• **Societate comercială** angajează sudor. Telefon 0722.394.129, 0722.645.130.

PRESTĂRI SERVICII

• **Executăm: renovări,** reparaţii interioare, montăm gresie, faianţă, parchet, ☎0744.659.971. 195643

CONSTRUCŢII

• **Acasă aduc** balast, nisip, car moloz etc., 2- 20 mc, 0745.036.969. 168713

• **Aduc acasă** balast, nisip, sort, pământ, ridic moloz, 0747.206.371. 160456

• **Aduc balast,** nisip, sorturi, lemne, ridic moloz, mraniţă, ☎0754.772.222. 195701

ELECTRONIC PLUS

• **Cumpăr un** frigider sau combină, maşină spălat automată, vechi, ☎0753.566.982. 189645

• **Vând frigider,** maşină spălat automată, congelator, combină frig. Telefon 0257/ 210613. 189725

• **Vindem/Reparăm electrocasnice** second, frigorifice, maşini spălat, uscătoare, aragaze, electrice, televizoare, anvelope, vitrine comerciale, termopane. Reducere pentru schimb, rate, Lipova. Tel. 0744.796.542. 830997

POŞTA LUI CUPIDON

• **Doamnă văduvă,** pensionară din sistem sanitar, 66 ani, caut domn la fel şi serios. Tel. 0756.493.346. 190549

PIERDERI

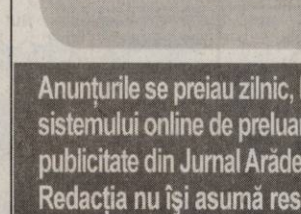

• **Pierdut în** 19 august 2015, zona Pârneava, două căţeluşe Metisi de Ciobănesc irlandez. Ofer recompensă. Tel. 0257/250861, 0770.425.411. 195698

• **S.C. Amber** Rail Orient S.R.L., CUI: 14245507 pierdut certificate constatatoare cu nr. 7511/05.03.2007, nr. 7511/05.03.2007. Le declar nule. 196068

PLANTE-FLORI

• **Cumpăr 2** tone cereale degradate, vând 10 porci vietnamezi şi schimb cereale degradate, ☎0754.652.128. 180452

aradjob.ro

ANIMALE-PĂSĂRI DOMESTICE

• **Cumpăr vaci** slabe, grase lipsă calciu pentru abator. Tel. 0745.505.122. 180243

• **Vând oi** ţigăi. Telefon 0721.982.470. 180229

• **Vând porci,** 80- 90 kg/bucată, rasă de carne. Tel. 0744.855.910. 187663

• **Vând pui** de carne, curci, puicuţe pentru ouă. Telefon 0748.322.489. 160615

• **Vând tăuraş** bălţat austriac, de opt săptămâni. Tel. 0742.143.379. 179408

• **Vând 100** oi ţurcane, 150 capre de Banat, ☎0733.624.194, 0744.562.224. 179412

• **Vând 2** căţei Ciobănesc de Bucovina, de opt săptămâni, ☎0751.654.647. 179406

DIVERSE

• **Închiriez trăsuri** pentru evenimente festive. Tel. 0743.923.077. 180421

• **Cumpăr coarne** cerb, 4 vaci abator, videa, cositor, nichel, caroserii. Telefon 0741.134.368. 187667

• **Cumpăr fier** vechi, neferoase, coarne de cerb, cositor, baloţi lucernă, pene vechi şi noi, ☎0746.414.369. 185826

• **Cumpăr pene** noi, vechi, coarne cerb. Tel. 0748.912.117. 187666

• **Vând aparat** foto SONY folosit foarte puţin, configuraţie originală, în stare excelentă de funcţionare, rezoluţie efectivă de 6.0 megapixels, Zoom optic 12x. Toate accesoriile preţ 500 lei. Telefon 0723.597.561. 168678

• **Vând cazane** ţuică, diferite mărimi, preţ avantajos. Telefon 0744.133.862. 180392

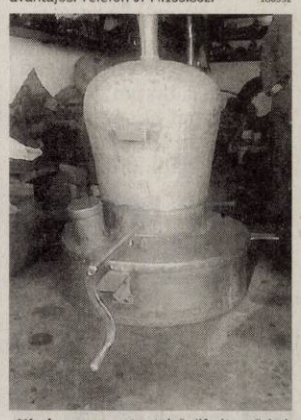

• **Vând cazane** pentru ţuică diferite mărimi, căldări magiun, ☎0755.221.641, ☎0746.549.644. 170742

• **Vând la** Nădlac, casă str. Independenţei 29, covor persan, dormitor, congelator, mobilier, cântar cereale, ☎0742.299.032 196506

• **Vând Laptop** second ideal pentru începători sau copii. Foarte bun pentru zapping pe internet, facebook, joculeţe simple, uz didactic, tester service auto. Model: Acer TravelMate 5320, Memorie: 1 GB RAM, preţ 100 euro. Telefon 0723.597.561. 168722

• **Vând pianină** stare bună, trandafiri japonezi şi plantă apartament mare, Yuka. Tel. 0747.819.615. 187008

• **Vând 3** cuşti pentru iepuri şi femelă Huski siberian, ☎0744.257.623. 195610

Data de 22 august ne aminteşte, în fiecare an, de aniversarea zilei de naştere a celui ce a fost

ing. GHEORGHE NEDESCU.

Odihnească-se în pace!

Camelia

Purtăm în suflet aceeaşi durere şi tristeţe la împlinirea a 6 săptămâni de când a plecat dintre noi mama, soacra, bunica şi străbunica noastră dragă,

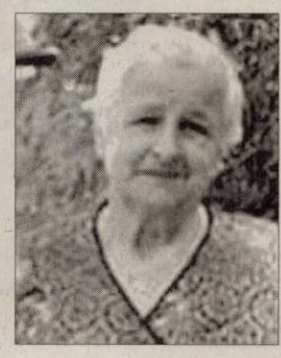

LAZĂR JENICA PARASCHIVA.

Nu te vom uita niciodată!

Fiul Gigi, nora Laura, nepoţii Monica, Romina şi Răzvan, strănepoatele Andrada şi Maya

Purtăm în suflet aceeaşi durere şi tristeţe la împlinirea unui an de când a plecat dintre noi fratele, cumnatul şi unchiul,

CORNEL BOGDAN

– decedat în Arizona - U.S.A.

Dumnezeu să te aibă în grijă şi să-ţi vegheze somnul de veci!

Sora Bogdan Persida, cumnatul Frenţiu Ioan cu familia

EVIDENŢIAZĂ-TE!

Text: DATA apariţiei:.....

Talon valabil până în 30 septembrie 2015

Date personale:

Nume şi Prenume:

Telefon:

Buletin de identitate:

TALON + PREŢUL CATEGORIEI AFERENTE

Anunţurile se preiau zilnic, la ghişeu, până în ora 16[00], după această oră, se pot prelua doar prin intermediul sistemului online de preluare al anunţurilor disponibil pe www.jurnalaradean.ro . Anunţurile de mică publicitate din Jurnal Arădean se publică pe baza talonului din ziar

Redacţia nu îşi asumă responsabilitatea pentru conţinutul anunţurilor de mică publicitate!

JURNAL ARĂDEAN

Distrează copiii bolnavi FOTO: FAN

Obligaţi să angajeze clovni

BUENOS AIRES. Spitalele din provincia Buenos Aires, cea mai populată din Argentina, vor fi obligate să angajeze clovni în serviciile de pediatrie pentru a-i distra pe copiii bolnavi, potrivit unei legi adoptate săptămâna aceasta, relatează AFP. Potrivit monitorului oficial, prezența clovnilor la spital reprezintă „o medicație complementară menită să aducă bucurie copiilor spitalizați, familiilor lor și personalului" Deși prezența clovnilor este destul de frecventă în centrele spitalicești, este pentru prima dată când în Argentina puterea publică legiferează o astfel de dispoziție. „Râsul este cel mai bun medicament", a argumentat autorul legii, Dario Golia.

SURSA: AGERPRES

Merişoare FOTO: FAN

Combat cancerul de colon

DARTMOUTH. Fructele de merișor ar putea deveni o armă de luptă eficientă împotriva cancerului de colon, deoarece contribuie la diminuarea tumorilor canceroase de la nivelul intestinului. Cercetătorii americani au produs trei tipuri de extract-pudră de merișor - una din fructe integrale, una conținând doar substanțele chimice active din merișor (polifenoli) și una ce include doar ceilalți compuși din fructul de merișor, fără polifenoli.

Un bust furat de la muzeu

COPENHAGA. Un bust din bronz realizat de celebrul sculptor francez Auguste Rodin a fost furat în plină zi din Gliptoteca din Copenhaga de doi indivizi cu „trăsături din Europa de Est", anunță poliția daneză.

Sculptura este una dintre versiunile „Bărbatului nu nasul spart", datează din 1863 și a fost evaluată la două milioane de coroane daneze (268.000 de euro).

Potrivit poliției, furtul a fost comis în 16 iulie, de doi indivizi cu aspect de turiști, care au intrat în muzeu, s-au îndreptat spre sala consacrată artistului francez și au plecat 12 minute mai târziu cu opera de artă ascunsă într-o sacoșă.

SURSA: AGERPRES

Recuperate
Mai multe broscuţe ţestoase au fost recuperate de poliţia din Sri Lanka înainte de a fi trecute fraudulos graniţa. FOTO: EPA

Plonjon de la 59 de metri

BERNA. Înotătorul elvețian Laso Schaller a stabilit la 4 august recordul mondial la sărituri în apă, plonjând în picioare de la 58,8 metri, informează 7sur7.be. Înălțimea de la care a sărit înotătorul profesionist de origine braziliană o depășește pe cea a turnului din Pisa - 56,71 de metri. Săritura a durat doar 3,58 de secunde, iar intrarea în apă s-a făcut cu o viteză de aproximativ 123 de kilometri pe oră. Performanța sa este cu atât mai impresionantă dacă se ține seama de condițiile săriturii: a fost efectuată în mediul natural, din partea superioară a cascadei La Cascata del Salto din regiunea Ticino (Elveția italiană). Totul a fost filmat cu mai multe camere, una dintre ele fixată pe casca săritorului elvețian, încheie 7sur7.be.

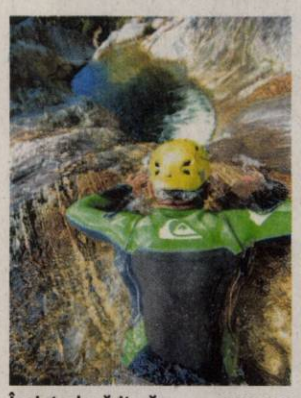

Înainte de săritură FOTO: FAN

SURSA: AGERPRES

„ARI by Ariana Grande"

WASHINGTON. Actrița și interpreta pop Ariana Grande va avea propria marcă de parfumuri, „ARI by Ariana Grande", ce va fi lansată luna viitoare, scrie UPI.com. „Îmi plac parfumurile, am fost obsedată toată viața mea de acestea. Pentru debutul parfumului meu, am vrut să fie ceva special și l-am denumit ARI", a declarat miercuri Ariana Grande, adăugând că aroma este dulce, sexy, cu câteva surprize ascunse. „Suntem entuziasmați să fim parteneri cu o artistă atât de influentă și captivantă ca Ariana Grande și suntem încrezători că va fi una dintre cele mai de succes lansări din istorie companiei noastre", a declarat Tony Bajaj, președinte al companiei producătoare LUXE Brands. „Suntem încântați să fim alături de Ariana cu prilejul debutului său în industria parfumurilor și suntem siguri că va rezona cu fanii artistei din întreaga lume", a declarat Dilesh Mehta, șef executiv al Designer Parfums.

Ariana Grande FOTO: EPA

SURSA: AGERPRES

Recompensă de la FBI

WASHINGTON. Două tablouri realizate de un artist american au fost furate în urmă cu câțiva ani de la un om de afaceri din Portalnd și sunt căutate cu ajutorul Biroului Federal de Investigații (FBI), care a anunțat recent o recompensă de 20.000 de dolari celui care oferă informații în acest sens. Cele două tablouri ale artistului american N.C. Wyeth, estimate între unu și două milioane de dolari fiecare, au fost furate în 2013 din reședința unui om de afaceri din Portland (Maine), alături de alte patru picturi. Vincent B. Lisi, agent special ce coordonează divizia din Boston a FBI, a declarat că Biroul așteaptă orice fel de informații de la cei care pot ajuta în rezolvarea acestui caz. FBI apreciază că cele două tablouri ar putea fi undeva în zona New England.

Tablorul de N.C. Wyeth FOTO: FAN

SURSA: AGERPRES

Alexandra
Este pasionată de sport, muzică şi modă.

www.aradon.ro
Mai multe poze cu Alexandra

Parada ambarcaţiunilor

La evenimentul Sail Amsterdam 2015 se pot vizita nave istorice din întreaga lume.

HAGA. Eveniment nautic de tradiție organizat o dată la cinci ani, Sail Amsterdam 2015 oferă, începând de miercuri, posibilitatea vizitării unor vapoare cu pânze, nave istorice sau replici ale acestora. Cele mai multe veliere sunt din Europa, dar sunt prezente și ambarcațiuni din India, Noua Zeelandă, Australia, Sierra Leone, SUA și Chile. O listă completă, cu imagini și date detaliate despre toate navele care iau parte la ediția 2015 se găsesc pe pagina de internet a evenimentului, https://www.sail.nl. Inaugurată în 1975, în cadrul manifestărilor care au marcat 700 de ani de la atestarea orașului Amsterdam, această întâlnire nautică a ajuns la a noua ediție și este cel mai mare eveniment public din Olanda. La precedenta ediție, din anul 2010, au luat parte 1,5 milioane de persoane, iar organizatorii speră că Sail Amsterdam 2015, al cărui start s-a dat cu tradiționala defilare a navelor, va atrage cel puțin două milioane de vizitatori. Până duminică, în marele port olandez vor putea fi văzute sute de ambarcațiuni și vor putea fi admirate, printre altele, replica navei Nao Victoria, cu care s-a realizat pentru prima dată înconjurul lumii în urmă cu 500 de ani În paralel cu acțiunile cu specific marinăresc, evenimentul include activități culturale, întreceri sportive și concerte diverse, printre care și unul realizat de clopotele de pe vapoare. Fiecare seară se încheie cu un foc de artificii.

Tradiţionala defilare a navelor FOTO: EPA

SURSA: AGERPRES

Va candida la primărie

BELGRAD. Celebrul regizor sârb Emir Kusturica a declarat miercuri că se gândește „serios" să candideze la primăria micului oraș bosniac Trebinje, care este pentru el sursă de inspirație și unde i-ar plăcea să realizeze numeroase proiecte. Regizorul a menționat proiecte din domeniul cultural, spiritual, educativ, comercial și turistic, precum și finalizarea unui aeroport. Kusturica, 60 de ani, a precizat că nu ar candida din partea vreunui partid politic și nu a dat explicații din partea cărei formațiuni ar putea aspira la acest post, dar a subliniat că „există discuții pe această temă".

El a adăugat că Trebinje îi place mai ales datorită poziției sale geografice, arhitecturii și dispunerii străzilor.

Kusturica FOTO: EPA

SURSA: AGERPRES

Au găsit un tren nazist cu aur

VARȘOVIA. Două persoane susțin că au găsit în Polonia un tren nazist care ar fi plin cu aur, bijuterii și arme și care ar fi dispărut în timpul celui de-al Doilea Război Mondial, relatează presa poloneză. Trenul ar fi dispărut în apropiere de actualul oraș polonez Wroclaw, în timp ce forțele sovietice se apropiau în 1945. Potrivit informațiilor localnicilor, trenul ar fi dispărut în apropierea castelului Ksiaz, relatează presa locală. O firmă de avocatură Walbrzych, un oraș din sud-vestul Poloniei din apropierea castelului Ksiaz, afirmă că a fost contactată de doi bărbați care au descoperit trenul și, potrivit presei poloneze, cei doi vor să primească 10% din valoarea bunurilor aflate în garnitură.

SURSA: MEDIAFAX

FONDAT 1989, APARE LA ARAD, TEL. 0257/281.802, E-MAIL: REDACTIA.JURNALARADEAN@RUSSMEDIA.RO; PUBLICITATE.JURNALARADEAN@RUSSMEDIA.RO

JURNAL ARĂDEAN

o marcă russmedia

Mihai Leu, decorat de Primăria Arad

PAGINA 3

Handbalul feminin reînvie după o pauză de 12 ani

PAGINA 7

LUNI
24 AUGUST 2015
ANUL XXVII, NR. 7393
12 PAGINI - 1,50 LEI

27° Temperaturile se vor situa între 15 şi 27 grade. Vântul va sufla cu 11 km/h.

DIMINEAŢA | AMIAZA | SEARA

Satul dintre blocuri

Vaci, porci şi cai se plimbă nestingheriţi printr-un cartier al Aradului.

ARAD. Dacă eşti cu satul în suflet, dacă nu te deranjează mugetul vacii şi nici să calci în vreo baligă dimineaţa când mergi la serviciu, dacă vrei ca la prima oră sau la întoarcerea acasă să cedezi trecerea unui cal, atunci Aradul e oraşul perfect. Acest oraş cu pretenţii de capitală culturală europeană are cel puţin o problemă: animalele domestice. Nu doar câinii, care fac deja parte din peisajul urban, ci şi alte vieţuitoare precum vaci, cai şi porci ce pasc fără a fi deranjate prin spaţiile verzi ale cartierelor. Fără îndoială, cele mai multe sunt prin Alfa, cartierul care pare rupt din... lumea satului. Aici vacile pasc pe spaţiul verde, caii se plimbă printre bolizi, porcii grohăie printre blocuri. Fără nici o exagerare, sunt fotografii, avem martori, sunt reclamaţii...

În cele din urmă, însă, a învins obişnuinţa. S-au integrat perfect în peisajul urban al cartierului de secol XXI. Nici măcar autorităţile nu se mai grăbesc să găsească vreo soluţie. Poate dispar natural. Dar, dacă se înmulţesc la fel de natural, ce vom face?! Pentru că prima reacţie a autorităţilor la această problemă a stârnit zâmbete şi chiar puţină indignare. Nu li se pare a fi o problemă serioasă.

Ce să ne facem oare cu porcii, vacile şi caii de pe spaţiul public? Dar mai ales este cineva care să facă ceva? /P.3

Toneta, spulberată FOTO: C.C.

A intrat cu maşina direct în frontieră

ARAD. Trei poliţişti de frontieră de la Punctul de Trecere a Frontierei Nădlac de pe autostradă şi-au văzut moartea cu ochii, după ce un şofer, care a adormit la volan, a intrat cu maşina în toneta în care agenţii îşi desfăşurau activitatea. Şoferul a declarat că nu-şi aduce aminte cele întâmplate. /P.6

Dascăli experţi FOTO: FAN

Experţi la catedră, o nouă strigare

ARAD. Cine vrea să devină expert în educaţie are o nouă şansă în această toamnă. O şansă de care trebuie să profite cei care plănuiesc să concureze pentru funcţia de director la concursul care se anunţă pentru finele lunii octombrie. /P.5

Loto din 23 august

6/49:	16, 28, 17, 43, 20, 36
NOROC	3485697
5/40:	30, 10, 6, 2, 32, 25
JOKER	21, 4, 10, 3, 25/14

Restanţe

Restanţele românilor în funcţie de datoriile acumulate la plata diverselor utilităţi.

	%
întreţinere	66
bănci	54
rate ipotecare	45
leasing	31
chirie	27
împrumuturi de la prieteni	11
factura la mobil	9

Grafica: J.b. Sursa: KRUK

Micălaca, inundată la pasaj

O nouă ploaie serioasă, o nouă inundaţie la pasajul din Micălaca. Canalizarea a cedat din nou şi nu a mai putut duce cantitatea de precipitaţii care a căzut. Mai grav este că, de această dată, a cedat şi canalizarea menajeră, iar conţinutul s-a revărsat pe partea carosabilă. Şoseaua a cedat în zona unui canal din cauza presiunii apei, iar acum sunt aşteptaţi drumarii care să repare ceea ce a stricat ploaia. /P.3

FOTO: V. OBŞITOŞ

De vorbă cu o femeie moartă de patru luni

Au reuşit această performanţă reprezentanţii Telekom. A fost o convorbire telefonică despre oferta de servicii ale companiei.

ARAD. „Experienţe împreună" - aşa sună sloganul de promovare al Telekom România. O adevărată experienţă cu această companie a trăit şi un arădean, client al firmei de telecomunicaţii. Mama sa - decedată la 27 aprilie 2015 - a primit zilele acestea din partea operatorului o adresă prin care este anunţată că „în urma acceptului tău telefonic din data de 29 iulie 2015, ne face plăcere să îţi confirmăm că, începând cu data de 29 iulie 2015, beneficiezi de oferta noastră pentru..."

Detaliile scrisorii Telekom către abonatul decedat nu sunt importante în cazul de faţă. Important e că reprezentanţii companiei au reuşit să găsească o modalitate de a intra în legătură, de a vorbi la telefon cu Susana D., moartă de aproape patru luni. „Dacă pot să vorbească cu mama, foarte bine. Dar dacă ar reuşi să vorbească şi cu tata - care e mort, şi el, de mai mult timp -, atunci m-aş bucura şi mai mult. Pentru asta, aş fi chiar dispus să plătesc, în continuare, toată viaţa, abonament la Telekom" - spune protagonistul „experienţei" cu Telekom. Cum e greu de crezut că astfel de legături paranormale se vor (re)stabili în viitor, arădeanul a solicitat companiei de telecomunicaţii rezilierea contractului al cărui titular este mama sa. /P.5

Nicolae Ioţcu, în arest la domiciliu

ARAD. Preşedintele Consiliului Judeţean Arad, Nicolae Ioţcu, a scăpat de puşcărie. Judecătorii Curţii de Apel Timişoara au decis că acesta va fi cercetat în arest la domiciliu. Sentinţa este definitivă şi nu poate fi atacată. Ioţcu a fost pus în libertate de îndată şi a fost dus acasă de un echipaj de Poliţie. În altă ordine de idei, chiar dacă a scăpat de arestul preventiv, preşedintele Consiliului Judeţean rămâne tot suspendat din funcţie. /P.6

Nicolae Ioţcu FOTO: JA

Atraşi de canotcă

15 echipaje din Arad şi Timişoara s-au întrecut, sâmbătă, pe Mureş, în cadrul unei noi ediţii a Festivalului bărcilor cu vâsle Rowmania, eveniment iniţiat de celebrul Ivan Patzaichin, prin care doreşte să promoveze Delta Dunării, tradiţiile locale şi mişcarea în aer liber. Cele 3 canotce de 10+1 au „brăzdat" apele, Port Arthur impunându-se în finală, în faţa echipajelor Relax şi Voinţa Arad Seniori. FOTO: D. LAZĂR

Mort la vânătoare FOTO: JA

Împuşcat mortal la vânătoare

ARAD. Un tânăr de 35 de ani din Lipova a murit după ce a fost împuşcat mortal în cadrul unei partide de vânătoare autorizate. Se pare că un bărbat de 67 de ani l-a confundat pe tânărul lipovan cu un animal şi a tras după el. /P.5

Au făcut calcule pe gunoaie

ARAD. Au făcut calcule şi au estimat cam câte deşeuri provenite din ambalaje reuşesc arădenii să arunce în fiecare an. Datele au apărut în Strategia de dezvoltare şi funcţionare a serviciului public de salubrizare, publicată pe siteul Primăriei Arad. /P.4

Fără apă în Păuliş şi Baraţca

ARAD. Câteva zeci de case din localităţile Păuliş şi Baraţca vor rămâne luni fără apă potabilă. Compania de Apă Arad anunţă că în zona respectivă s-a produs o avarie, iar pentru remedierea ei este nevoie de sistarea furnizării de apă. /P.3

Amical Pâncota-UTA FOTO: JA

Programul turului Ligii 2 la fotbal

ARAD. Comitetul Executiv al FRF a parafat datele de disputare ale etapelor din turul campionatului Ligii 2 la fotbal. Astfel, suntem în măsură să vă prezentăm ordinea jocurilor echipelor UTA şi Şoimii Pâncota în prima parte a sezonului regulat. /P.7

9 771220 748010 15065

Remember: 24 august

79 Erupţia vulcanului Vezuviu a distrus oraşele Pompei, Herculaneum şi Stabiae, care au fost acoperite de lavă

1572 Noaptea Sfântului Bartolomeu masacrarea hughenoţilor la Paris

1820 A murit Ion Budai Deleanu, scriitor, filolog şi istoric român (n. 1760)

1865 S-a născut Ferdinand I de Hohenzollern-Sigmaringen, rege al României (d. 1927)

1868 A murit scriitorul Costache Negruzzi (n. 1808)

1874 S-a născut compozitorul Ioan C. Bohociu (d. 1944)

1884 A murit Carol Davila, medic român de origine franceză (n. 1828)

1899 S-a născut Jorge Luis Borges scriitor latino-american (d. 1986)

1918 S-a născut artista plastică Eva Cerbu

1928 A murit Aurel Băeşu, pictor roman (n. 1896)

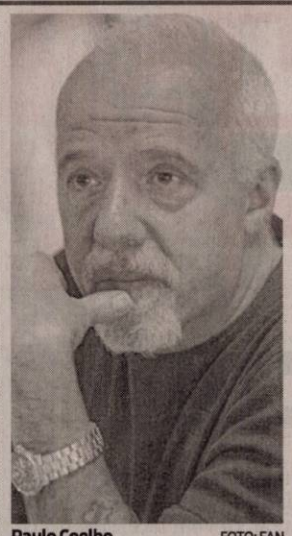

Paulo Coelho FOTO: FAN

1947 S-a născut **Paulo Coelho**, scriitor brazilian

1954 S-a născut graficianul Adrian Timar

1979 A murit pilotul german Hanna Peitsch, prima femeie căpitan de zbor din lume (n. 1912)

1987 A murit Boris Cazacu, lingvist şi filolog (n. 1919)

Telefoane utile

☎ INFORMAŢII TELEFONICE: 118.932; ☎ ROBOT: 1958; ☎ APEL UNIC DE URGENŢĂ (SALVARE, POLIŢIE; Pompieri): 112; ☎ PRIMĂRIA MUNICIPIULUI ARAD: Program de relaţii cu publicul (camera 5) luni-vineri între orele 8-20. Tel.: 0257/284.744; tel. centrală: 0257/281.850; ☎ S.C. E.ON GAZ ROMÂNIA - Sucursala Arad - Dispecerat şi intervenţie telefon:0357/403.321; ☎ DERANJAMENTE CURENT ELECTRIC: 0257/929; ☎ INFORMAŢII CFR: 0257/231.777; ☎ PROTECŢIA CONSUMATORULUI: B-dul Revoluţiei, nr. 50. Telefon: 0257/257.049; ☎ POLIŢIA LOCALĂ: 0257/939.

Sudoku

ÎNCEPĂTORI

REGULI: În fiecare bloc sunt câteva cifre între 1 şi 9, stabilite dinainte. Acestea trebuie completate cu cifrele lipsă, în aşa fel încât fiecare număr să figureze o singură dată. De asemenea, cifrele de la 1 la 9 trebuie să figureze o singură dată atât pe rândurile orizontale cât şi pe coloanele verticale ale celor nouă blocuri luate împreună.

			4			7	3	2
	5	6				1		
								5
	8		2	3				
				1	5	2		
				6		3	4	9
2		4	5				8	

AVANSAŢI

			4			7	3	2
	5	6				1		
								5
	8		2	3				
				1	5	2		
				6		3	4	9
2		4	5				8	

Soluţiile jocurilor din numărul precedent:

ÎNCEPĂTORI

2	4	8	6	9	5	3	7	1
5	9	3	7	1	2	8	6	4
7	6	1	8	3	4	5	9	2
4	3	7	1	2	6	9	8	5
6	8	2	9	5	7	4	1	3
9	1	5	4	8	3	7	2	6
3	7	4	2	6	9	1	5	8
1	5	6	3	7	8	2	4	9
8	2	9	5	4	1	6	3	7

AVANSAŢI

2	4	8	6	9	5	3	7	1
5	9	3	7	1	2	8	6	4
7	6	1	8	3	4	5	9	2
4	3	7	1	2	6	9	8	5
6	8	2	9	5	7	4	1	3
9	1	5	4	8	3	7	2	6
3	7	4	2	6	9	1	5	8
1	5	6	3	7	8	2	4	9
8	2	9	5	4	1	6	3	7

UNDE MERGEM în Arad

Cinema

CINEMA CITY ATRIUM

- **Întors pe dos -3D, orele 13:20, 15:30**
- **Agentul U.N.C.L.E, orele 14:30, 17:00, 19:30, 22:00**
- **Omul-furnică 3D, orele 14:10, 17:40**
- **Barbie în tabără de muzică 14:50, 16:40; 18:50, 21:10**
- **Darul, orele 20:10, 22:30**
- **Fantastic 4, orele 14:20, 16:40, 18:50, 21:10**
- **Lovitura de stânga, orele 14:50; 17:20; 19:50, 22:20**
- **Minionii -3D, dublat, orele 13:50, 16:00, 18:00**
- **Misiune: Imposibilă - Naţiunea secretă, orele 16:30, 19:10, 21:50**
- **O tipă...dezastru, orele 20:20**
- **Oraşe de hârtie, orele 13:40, 16:10; 18:40; 21:00**
- **Pixels. O aventură digitală -3D, orele 20:00, 22:10**
- **Self/less: Transfer de viaţă, orele 13:50, 16:20, 19:00, 21:30**
- **Sinister 2, orele 14:00; 16:10; 18:20; 20:30; 22:40**

CINEMA CITY GALLERIA

- **Întors pe dos -3D, ora 13:40**
- **Omul-furnică -3D, orele 15:00**
- **Agentul U.N.C.L.E, orele 13:10, 15:30, 17:50, 20:10, 22.30**
- **Barbie în tabără de muzică 13:50, 15:40; 17:30**
- **Darul, orele 14:40**
- **Fantastic 4, orele 16:00, 18:10, 20:20, 22:30**
- **Lovitura de stânga 17:10; 19:50**
- **Minionii -3D, dublat, orele 13:50, 15:10, 17:10**
- **Minionii -3D, subtitrat, orele 19:20**
- **Misiune: Imposibilă - Naţiunea secretă, orele 14:20, 17:20, 20:00, 22:40**
- **O tipă...dezastru, orele 19:10**
- **Pixels. O aventură digitală -3D, orele 21:40**
- **Darul, orele 15:50, 18:10, 18:30, 20:30, 22:50**
- **Pixels. O aventură digitală -3D, orele 21:40**
- **Self/less: Transfer de viaţă, orele 17:00, 19:30, 22:00**
- **Sinister 2, orele 14:20; 16:40; 18:40; 20:40; 22:40**

Zilele Aradului

Luni, 24 august 2015

- **Vara de ar.te – Ateliere de creaţie – modelaj,** Clădirea Preparandiei, Str. Preparandiei, nr. 13 – orele : 9.00 - 12.00 şi 12.00 - 15.00
- **Expoziţie foto, Platoul Primăriei Arad** – orele: 10.00 – 23.00
- **Târgul estival** (21 – 30 august), Bulevardul Revoluţiei şi Str. Meţianu – orele: 10.00 – 22.00
- **Expoziţie internaţională de timbre,** Clădirea Preparandia, Str. Preparandiei, nr. 13 – orele: 10.00 – 18.00
- **Concert DARA şi SlyStyle, Târg Estival,** parcare Hotel Continental – orele: 20.00 – 22.00

Sănătate

- **CABINET GINECOLOGIC:** Cabinet ginecologic Arad, B-dul Decebal 11 (lângă Hotel Aradul), chiuretaj medicamentos, eco 4 D, test PAP.TEL: 0770823850, 0723643581
- **Policlinica DR. TURCIN, oferă:** Cardiologie (EKG, Ecografie cardiacă, Doppler vascular, Holter EKG si TA, Test de efort), Oftalmologie **(NOU - chirurgie pol anterior; CV computerizat; optică medicală),** ORL (videoendoscopie), pneumologie, gastroenterologie, neuropsihiatrie, medicină de familie, ecografii generale. **Telefon: 0257/285510, www.policlinica-turcin.ro**
- **Farmacia GLYKON - UTA**, Bl U 6 (vis-a-vis de biserica în construcţie). Deschis zilnic: luni-vineri 07.00 -21.00 sâmbătă şi duminică 08.00-18.00. **Telefon: 0257/241197.**

Piețe și târguri

Astăzi este zi de piaţă la Curtici, Nădlac, Bocsig, Gurahonţ, Moneasa, Pilu, Vladimirescu. **Tot astăzi se organizează târg săptămânal la** Gurahonţ şi Bârzava.

Mâine, marţi, este zi de piaţă la Sebiş, Almaş, Apateu, Semlac, Sântana, Şilindia, Vârfurile.

Întreruperi de curent

Marţi, 25 August 2015. În Municipiul Arad, h 8.30 – 18.30: străzile Pipoş, Vişinului, Voievod Moga, Partizanilor (p), Neculce (p), Iancu Jianu, Milcov, Ardealului (p), Dimitrie Cantemir (p), Canton CFR (p), Ardealului - Staţie Ape, Vidra, Războieni (p), Porumbului, Grâului, Slavici, Gelu, Cehov, Pescarilor, Orient (p),Triaj Depou, Toporaşi, Cantemir, Arcaşilor, Doinei, Egalităţii.

Horoscop

BERBECUL (III.21.-IV.20.)
Sunteţi tentat să amânaţi o vizită programată pentru azi, cu riscul să tensionaţi relaţiile cu partenerul de viaţă. Se pare că sunteţi indispus din cauza unui eşec în afaceri.

TAURUL (IV.21.-V.20.)
Sunteţi foarte preocupat de problemele financiare şi aveţi tendinţa să neglijaţi relaţiile sentimental. După-amiază sunteţi invitat la o petrecere.

GEMENII (V.21.-VI.21.)
Astăzi nu sunteţi prea comunicativ şi ar fi bine să amânaţi întâlnirile de afaceri. Nu este momentul să luaţi decizii importante în domeniul profesional.

RACUL (VI.22.-VII.22.)
Vă simţiţi plin de energie şi înstare de mari eforturi fizice. Vă sfătuim să nu vă supraestimaţi capacitatea de efort, pentru că riscaţi să aveţi probleme de sănătate.

LEUL (VII.23.-VIII.23.)
Capacitatea creativă atinge o cotă ridicată şi ar fi bine să o folosiţi pentru rezolvarea problemelor profesionale şi de afaceri. Relaţiile sentimentale pot fi foarte bune.

FECIOARA (VIII.24.-IX.23.)
În prima parte a zilei sunteţi cu capul în nori. Până reuşiţi să reveniţi cu picioarele pe pământ, vă sfătuim să fiţi prudent şi să nu vă implicaţi în activităţi importante.

BALANŢA (IX.24.-X.23.)
Se pare că aveţi probleme pe plan sentimental şi deveniţi irascibil. Păstraţi-vă calmul şi nu vă grăbiţi să replicaţi! Sfaturile prietenilor vă pot fi foarte utile.

SCORPIONUL (X.24.-XI.22.)
Survin evenimente neaşteptate care vă dau programul peste cap. Se pare că sunteţi nevoit să plecaţi într-o delegaţie anunţată în ultimul moment.

SĂGETĂTORUL (XI.23.-XII.21.)
Aveţi tendinţa să vă enervaţi fără motiv, ceea ce vă poate pune în situaţii neplăcute. Vă recomandăm să evitaţi activităţile sociale şi afacerile.

CAPRICORNUL (XII.22.-I.20.)
În prima parte a zilei sunteţi indispus din cauza unei decizii pripite luate de partenerul de afaceri în privinţa unei investiţii. Păstraţi-vă calmul!

VĂRSĂTORUL (I.21.-II.20.)
Aţi făcut mari eforturi pentru a găsi noi surse de venituri, iar acum vă simţiţi epuizat. Vă sfătuim să nu forţaţi lucrurile şi să aveţi răbdare. În curând, un prieten vă va propune o colaborare.

PEŞTII (II.21.-III.20.)
În prima parte a zilei sunteţi cam visător şi aveţi tendinţa să neglijaţi problemele importante pe care le aveţi de rezolvat. Nu este momentul să începeţi noi activităţi.

Citire apometre

Luni, 24 august 2015. Blocuri D. Bolintineanu, C. Davilla, T. Moşoiu, A. Russo, S. Drăgoi, I. Suciu, Praporgescu, Malul Mureşului, N. Grigorescu, blocuri „I", „U", „Y" Calea Aurel Vlaicu, blocuri Colonia Fraţii Neumann, Orăştie, Slănic, Haţeg, blocuri Faleza Sud, Războieni, Răzvan, Boemiei, Vidra, I. Slavici, Porumbului, Orient, Cometei, Orion, Grădina Poştei, Satelit, Salcâmului, Privighetorii, T. Cipariu, Castor, Pelicanului, Şoimului, Diamant, Cristal, Turturicii, Porumbiţei, Cocorilor, Pelinului, Vrabiei, Cucului, Muşeţel, I. Cosânzeana, Aprodu Purice, H. Coandă, Biruinţei, Pădurii, Griviţei fără soţ, Griviţei cu soţ, Mărului, Zorilor, Clujului fără soţ, Ghe. Doja fără soţ, Căpitan Ignat, Dorobanţilor, Badea Cârţan, I. Cardoş, Trandafirilor, N. Alexici, Ghe. Barițiu, L. Szantay, Meţianu, Românului, p-ţa Catedralei, Academia Teologică, E. Gojdu, Tribunul Buteanu, A. Gavra, S. Tekelia, Preparandiei, Florilor, P-ţa H. Domokoş, Dornei, M. Scaevola, M. Eminescu, Transilvaniei, Ghe. Şincai, Sinaia, S. Balint, A. Cotruş, Mărăşeşti.

Marţi, 25 august 2015. Blocuri D. Bolintineanu, C. Davilla, A. Russo, T. Moşoiu, S. Drăgoi, I. Suciu, Praporgescu, Malul Mureşului, N. Grigorescu, blocuri Calea Aurel Vlaicu „I", „U", „Y", Colonia Fraţii Neumann, Orăştie, Slănic, Haţeg, blocuri Faleza Sud, Războieni, Răzvan, Boemiei, Vidra, I. Slavici, Porumbului, Orient, Cometei, Orion, Grădina Poştei, Satelit, Salcâmului, T. Cipariu, Privighetorii, Castor, Pelicanului, Rândunicii, Vezuviu, D. Zamfirescu, I. Minulescu, I. Agârbiceanu, Romaniţei, Păpădiei, Vărădiei, Şoimului, Diamant, Cristal, Turturicii, Porumbiţei, Abatorului, Latină, Biruinţei, Venus, I. Raţiu, A. Karoly, Pădurii, Griviţei fără soţ, Griviţei cu soţ, Mărului, Zorilor, Clujului fără soţ, Badea Cârţan, I. Cardoş, Trandafirilor, N. Alexici, Cuza Vodă, Ghica Vodă, Ialomiţei, Spătarul Borcea, Reşiţei, malul Mureşului, Ghe. Barițiu, L. Szantay, Meţianu, Românului, P-ţa Catedralei, Academia Teologică, E. Gojdu, Tribunul Buteanu, A. Gavra, S. Tekelia, Preparandiei, Florilor, P-ţa Heim Domokoş, Dornei, M. Scaevola, M. Eminescu, Transilvaniei, Ghe. Şincai, Sinaia, Episcopiei, V. Alecsandri, I. Chendi, Voltaire, L. Blaga, I. Georgescu, Desseanu, Mărăşeşti, Partizanilor, Gelu, Pescarilor, Cehov.

Vremea

Luni, 24 august

www.aradon.ro

15° LA ORA 6 — temperaturile se vor situa între 14 şi 15 grade. Vântul va sufla cu 11 km/h dinspre SE.

27° LA ORA 18 — temperaturile se vor situa între 26 şi 27 grade. Vântul va sufla cu 11 km/h dinspre SE.

Ziua precedentă

Arad	13–24	Umiditate:	47%
Lipova	13–24	Presiune:	1015,92 mb
Chişineu-Criş	13–24	Precipitaţii:	20%
Săvârşin	12–23	Vânt:	3,22 km/h
Sebiş	12–23	Direcţie vânt:	N

Soarele

Răsare: 06:44
Apune: 20:29

Azi

Temperaturile se vor situa între 15 şi 27 grade. Vântul va sufla cu 11 km/h, dinspre SE.

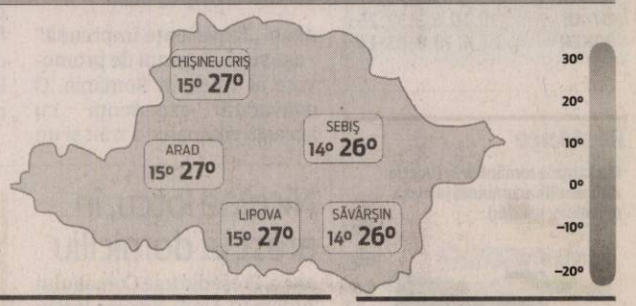

FAZELE LUNII

14.08 — 22.08 — 29.08 — 5.09

LUNI	MARŢI	MIERCURI	JOI
15° 27° senin	16° 28° parţial înnorat	16° 28° mai mult senin	17° 30° soare strălucitor

Calendar

Biserica ortodoxă: Sf. Sfinţiţ Mc. Eutihie şi Cosma Etolul; Sf. Mc. Tation
Biserica greco-catolică: Sf. ep. m. Eutihie
Biserica romano-catolică: Sf. Bartolomeu, ap.

Prognoză pentru trei zile

Temperaturile minime vor fi cuprinse între 16 şi 17 grade, iar cele maxime între 28 şi 30 grade.

Temp.minime: 16-17°C
Temp.maxime: 28-30°C

JURNAL ARĂDEAN
B-dul Revoluţiei nr. 62, Arad
BRAT Auditat de BRAT
Reclamaţii difuzare: 0257/212.032

Secretariat: 0257.281802 (centrala), fax - 0257.212.012
Şef departament difuzare: Carmen Csordas
Marea publicitate: 0257.280904
Mica publicitate: 0257.210775; B-dul Revoluţiei, nr. 81
Tiparul executat la: Tipografia Russmedia Kft. Debrecen

Redactor şef: Adriana Barbu (8416) Responsabil de număr: Gabriela Groza
Secretar general de redacţie: Gabriela Groza (8423); Departamente: Eveniment: Simona Butaru, Monica Ardelean (8405), Alin Gherasim (8417), Ioana Costaş (8414); Valentin Goran (8405); Politic: Simion Todoca (8434); Economic: Andreea Pintea (8415); Cultură, Învăţământ: Vasile Filip (8421); Social: Diana Duţu (8413); Sport: Daniel Scridon (8424), Leo Sfâra (8422), Dan Lazăr (8406).
Tehnoredactare: Ghizela Şerban (8409), Munteanu Daniel (8411).
REDACŢIE: tel. 0257.281802 (centrala); fax 0257.212.012, 0257.228.592; e-mail:redactia.jurnalaradean@russmedia.ro, adevaruldearad@russmedia.ro, publicitate.jurnalaradean@russmedia.ro, publicitate.adevarul@russmedia.ro

Satul dintre blocuri

Vaci, porci şi cai se plimbă nestingheriţi printr-un cartier al Aradului.

ARAD. Primăria Arad, cea care este stăpâna „păşunilor urbane" spune că există, chiar din anul 2011, un proiect de hotărâre aprobat în CLM. „Există Hotărârea 208/2011 în care se face referire la animalele crescute în interes economic tranzitând domeniul public. Practic nu au voie să treacă pe domeniul public, păşunatul fiind interzis pe spaţiile verzi. În acest proiect de hotărâre se face referire mai mult la câini şi pisici, respectiv animale de companie, dar şi la animalele de tracţiune ", a declarat Corina Drăghici, purtătorul de cuvânt al Primăriei Arad. Există o bază legală pentru a interzice păşunatul, dar cine să ridice vaca şi calul şi porcul de prin parcuri şi de pe străzi şi unde să îi ducă?

Fauna din cartierele municipiului FOTO:FAN

Nu pot interveni

Poliţia locală spune că nu e de competenţa lor să se ocupe şi de această problemă. Pentru a-l găsi pe stăpân trebuie să urmăreşti animalul care să te ducă acasă sau să-l vânezi pe stăpân seara când vine să îl ia. Şi chiar dacă i-ai prinde, animalul nu poate fi confiscat, nu există un adăpost pentru el iar, a doua zi, ar fi din nou pe stradă. Există însă o propunere tot a Poliţiei Locale pe acest subiect. „Noi am realizat un proiect de hotărâre pe care l-am înaintat Primăriei Municipiului Arad încă din octombrie 2014. Acesta nu a fost votat de consilieri. Una din variantele cele mai plauzibile ar fi ca Gospodărirea Comunală Arad, cu ajutorul nostru, să ridice animalele domestice fără stăpân la indicaţia cetăţenilor, să le transporte la sediul lor, să aibă grijă de ele, iar mai apoi să le returneze proprietarilor contra unei amenzi stabilite în proiectul de hotărâre. Aceasta ar fi una din variantele propuse de noi pentru a se putea rezolva această problemă", a declarat Viorica Graur, director general al Poliţei Locale Arad.

VALENTIN GORAN
valentin.goran@russmedia.ro

Şedinţă festivă, titluri şi distincţii unor personalităţi

ARAD. Sala Ferdinand din incinta Palatului Administrativ a găzduit sâmbătă o şedinţă festivă convocată cu ocazia Zilelor Aradului. Punctele de pe ordinea de zi, adoptate toate în unanimitate, s-au referit la acordarea unor titluri şi distincţii pentru oameni care promovează oraşul nostru. Primarul Gheorghe Falcă a deschis şedinţa cu un discurs referitor la frumuseţea oraşului nostru şi la lupta pe care Aradul o duce pentru a primi titlul de Capitală Europeană a Culturii în anul 2021, după care, împreună cu viceprimarul Levente Bognar, i-a premiat pe cei care au dus numele oraşului nostru în ţară şi peste hotare. Fostul boxer Mihai Leu a primit titlul Pro Urbe pentru contribuţia deosebită la promovarea imaginii municipiului Arad prin includerea acestuia în competiţii sportive de nivel internaţional, adică pentru implicarea lui Leu în organizarea Raliului Aradului. În ceea ce priveşte titlurile de excelenţă, acestea au fost primit de Carmen Lidia Vidu şi Attila Harsanyi în domeniul artei dramatice, Dorin Frandeş în domeniul muzicii clasice, Lucian Teofil Boar şi Leonard Iorga în domeniul muzicii uşoare, Andrei Marius Gag în domeniul sportiv, Tunde Horvath în domeniul educaţiei, Geza Balla pentru promovarea în ţară şi străinătate a produselor viti-vinicole din Podgoria Aradului, Paula Herlo pentru performanţe de excepţie în domeniul jurnalismului şi Sabin Chintoan pentru responsabilitate civică. **JA-A.G.**

Moment emoţionant

Cel mai emoţionant moment al şedinţei a fost, de departe, surpriza pe care organizatorii i-au pregătit-o lui Tunde Horvath. Aceasta a fost profesoară de muzică zeci de ani, lucrând cu sute de copii. Unul dintre elevii ei, Melinda Duffner, a făcut carieră din muzică, ajungând să cânte în Corul Filarmonicii din Cluj-Napoca. Aceasta a fost invitată de organizatori pentru a o surprinde pe Tunde Horvath şi a cântat o melodie pentru fosta ei profesoară.

S-au dat distincţii FOTO: A.G.

Soluţii şi bani pentru animalele din Alfa

Şi din nou ne întoarcem la problema spaţiilor: pentru a putea adăposti animale domestice, e nevoie de spaţiu special amenajat şi de fonduri pentru întreţinerea lor... până la sosirea stăpânilor. Iar cercul se închide din nou la Consiliul Local şi Primărie care trebuie să dea o hotărâre de CLM, să aloce nişte bani, să găsească un spaţiu. Pentru că gândul şi fapta arădenilor a luat-o înainte. Dacă mai marilor Aradului nu le-a trecut prin cap că ar putea fi nevoiţi să găsească soluţii pentru vacile, porcii şi caii din cartiere, arădenilor le-a trecut prin cap că ar putea profita de acest vid legislativ, aşa că mai pot creşte un porc, o vacă sau un cal pe străzile oraşului. Nu e chiar ca la păşune dar atâta spaţiu verde cât au ele nevoie tot se mai găseşte. Şi în plus dau un farmec rustic oraşului.

Fără apă în Păuliş şi Baraţca

ARAD. O nouă avarie, o nouă întrerupere a furnizării apei potabile. De această dată, pe lista celor de la Compania de Apă Arad se află localităţile Baraţca şi Păuliş. Potrivit unui anunţ al companiei, luni, 24 august, de la ora 8:00 şi până la 15:00, furnizarea apei va fi întreruptă parţial în cele două localităţi. „Întreruperea este necesară în vederea remedierii unei avarii la conducta de distribuţie apă potabilă DN 400 mm din azbociment, localizată pe DN 7. Astfel, câte 50 de gospodării aflate în aria lucrărilor din cele două localităţi vor fi afectate de această întrerupere", spun cei de la Compania de Apă. Imediat după finalizarea lucrărilor, arădenii vor trebui să mai aştepte până vor putea folosi apa. Pentru că aceasta se va colora din cauza schimbării sensului de curgere. Totodată, presiunea va fi scăzută pentru o perioadă de timp. „Deoarece această perturbare nu va fi una de durată, recomandăm utilizatorilor să nu folosească apa în scopuri menajere până la limpezirea ei completă, dorind să îi asigurăm că, în momentul stabilizării debitului, apa va putea fi consumată cu încredere, ca şi până în prezent", mai spun cei de la Compania de Apă. **JA-A.G.**

Micălaca s-a „înecat" în apă şi dejecţii

Canalizarea a refulat din nou în zona pasajului din Micălaca, iar de această dată a ieşit şi canalizarea menajeră.

ARAD. A fost nevoie de o ploaie sănătoasă, care a durat vreo oră, pentru ca pasajul de la Billa şi zona Gemi Center să cadă din nou pradă apelor. Între 50 de centimetri şi un metru a avut apa în zonele respective, iar cel mai bine au simţit acest lucru şoferii care au încercat să treacă prin „lacurile" formate acolo. Unii au reuşit, alţii nu, aşa că şoseaua a devenit o mini-parcare pentru autovehiculele care s-au încumetat să treacă prin apă, dar nu au avut sorţi de izbândă. „Mie cine îmi plăteşte acum reparaţiile la maşină? Nu mi-am dat seama că apa este atât de adâncă", s-a revoltat un arădean. Răspunsul l-ar putea primi dacă va bate pe la uşile Primăriei Arad şi ale Companiei de Apă, instituţii responsabile şi care pot fi trase la răspundere.

La fel cum se întâmplă la fiecare furtună, canalizarea din Micălaca, zona pasajului, a cedat. Dar de această dată parcă totul a fost mult mai grav decât până acum. Din cauza presiunii apei, şoseaua efectiv a explodat, a cedat cu totul. Prin gropile formate apa ţâşnea precum din arteziene. Că aceste fântâni tot sunt la modă în municipiul nostru. Şi nu a ieşit doar apa pluvială, apa de ploaie, ci au fost scoase la suprafaţă dejecţii, hârtie igienică. Pentru că, de această dată, a cedat şi canalizarea menajeră.

Sunt ani de zile de când problema canalizării din Micălaca a ieşit la suprafaţă. La fiecare ploaie, municipalitatea anunţă că situaţia va fi rezolvată. Însă, de câţiva ani, arădenii tot aşteaptă această rezolvare care nu mai vine. În schimb, cu doar 3-4 ore înainte, în cadrul unei şedinţe festive, primarul municipiului, Gheorghe Falcă, a anunţat că va fi investită suma de 50 de milioane de euro pentru ca Aradul să câştige titlul de Capitală Europeană a Culturii. Noi am avea un sfat: Primăria ar trebui să cheltuiască numai

Inundaţii sub pasaj FOTO: V.O.

câteva zeci de mii de euro pentru realizarea unei canalizări de bun-simţ în Micălaca. Pentru că altfel am putea ajunge o capitală culturală în care ne plimbăm cu gondola printre hârtie igienică folosită şi dejecţii umane. **JA-A.G.**

Vrei prajituri de casa?
si nu ai timp sa le pregatesti...
Lubianco Junior
iti ofera cele mai gustoase prajituri de casa
pe care le-ai mancat vreodata!

Cele mai mici preturi!!
tort- 35 lei/kg
prajituri asortate (12 sortimente)- 28 lei/kg
produse patiserie (6 sortimente) - 20 lei/kg

Ne puteti gasi la adresa: C-lea Radnei nr 197
Tel: 0726799206; 0720852382; 0257-217119

Preluam comenzi pentru orice fel de eveniment!
(129938)

La aceeaşi masă, primarul şi reprezentanţii bicicliştilor

ARAD. Primarul Aradului, Gheorghe Falcă, Poliţia Locală şi reprezentanţii unor organizaţii care reprezintă bicicliştii din Arad s-au aşezat la aceeaşi masă şi au pus la punct bazele unei colaborări pentru punerea în valoare a multiplelor oportunităţi pe care le oferă oraşului nostru noua reţea de infrastructură care se realizează în prezent. „Timp de decenii dezvoltarea oraşelor s-a concentrat pe creşterea gradului de motorizare a circulaţiei, cu consecinţe negative asupra calităţii generale a vieţii urbane. Aradul face în ultimii ani paşi importanţi în sensul îmbunătăţirii mobilităţii urbane. Am reuşit deja să creştem confortul transportului public cu primele investiţii pentru tramvaie noi, iar cei peste 122 km de piste de biciclete reprezintă încă o mare investiţie de impact pentru traficul urban. Toate aceste măsuri sunt menite să încurajeze folosirea mijloacelor de transport alternative la autoturism. Aşa cum era de aşteptat, tramvaiele noi au fost primite de arădeni cu bucurie din primul moment, dar apariţia pistelor de biciclete este o provocare. De aceea este foarte important pentru municipalitate să-i avem ca parteneri activi pe cei care deja s-au convins de avantajele circulaţiei cu bicicleta. Este încurajator faptul că bicicliştii sunt tot mai numeroşi şi dorim să mulţumim asociaţiilor care au răspuns invitaţiei noastre şi s-au arătat foarte deschise parteneriatului. Deja am stabilit primele acţiuni comune, conlucrăm atât pe linie educativ-preventivă, cât şi pe aspecte tehnice, de funcţionalitate şi reglementare", a spus Gheorghe Falcă după întâlnire.

Durere?Hemoroizi?
Tratament modern fără operatie!
Medici cu experienţă în metodele moderne nechirurgicale,
posibilitate plata în rate.
10% reducere la tratament pentru pensonari
Varice?Ulcer Varicos?
Tratament modern şi eficient!
Fără intervenţie chirurgicală!
Artroză? Osteoporoză?
Tratamentul prin Rezonanţă Magnetica
Inovaţia anului 2014 în Germania
Recomandat în:
• osteoporoză, artroză, dureri de spate cronice, afecţiuni ale meniscului, vătămări dupa accidente, etc.
Alte Specialităţi:
• Dermato - Venerologie • Gastroenterologie •
• Chirurgie Generală • Urologie • Medicină Internă •
Arad: LaurusMedical Clinics
0257 213 888 www.laurusmedical.ro
Bucureşti Cluj Galaţi Piteşti Ploieşti Bacău Suceava Brăila Focşani
(873126)

Au făcut calcule pe gunoaie

Deşeurile provenite din ambalaje au crescut în ultimii ani cu aproape 20.000 de tone.

Pet-urile pe primul loc FOTO: JA

ARAD. Au făcut calcule şi au estimat cam câte deşeuri provenite din ambalaje reuşesc arădenii să arunce în fiecare an. Datele au fost publicate în Strategia de dezvoltare şi funcţionare a serviciului public de salubrizare, publicată pe site-ul Primăriei Arad.

Informaţiile compară datele din anul 2007 şi până în anul 2013. În această perioadă, cantitatea de deşeuri provenite din ambalaje a crescut cu aproape 20.000 de tone. Dacă în 2007, au fost aruncate 43.029 de tone, în 2013 s-a ajuns la 59.881 de tone, la nivelul judeţului Arad.

Plasticul, pe primul loc

Cele mai multe ambalaje devenite deşeuri sunt cele din plastic, care au crescut de la 12.909 de tone în anul 2007 la 17.964 de tone în anul 2013. Urmează cele din hârtie şi carton, care de la 11.000 de tone au ajuns la aproape 16.000 de tone în 2013. S-au mai aruncat şi ambalaje din sticlă, peste 11.000 tone în ultimul an luat în calcul, în timp ce metale şi lemn s-au situat la puţin peste 7.000 de tone.

Cum s-au făcut calculele

Cifrele la care s-a ajuns au fost rezultatul unor calcule destul de complicate. Pentru că încă nu se colectează separat la nivel de judeţ deşeurile de ambalaje, au fost luate în calcul cantităţile de ambalaje introduse pe piaţă la nivel naţional. Pe baza acestor cantităţi s-au făcut estimări la nivel regional şi judeţean ţinându-se cont de numărul populaţiei, cheltuielile băneşti pentru achiziţia de mărfuri alimentare şi băuturi, precum şi a celor nealimentare şi a serviciilor. Toate aceste calcule au dus la cifrele prezentate mai sus. Cert este că producem tot mai mult gunoi de la un an la altul, un gunoi pe care încă nu am învăţat să-l aruncăm pe categorii şi pe care nu prea suntem convinşi să-l reciclăm pentru că preţurile plătite pentru reciclarea lui sunt insignifiante.

JA-M.A.

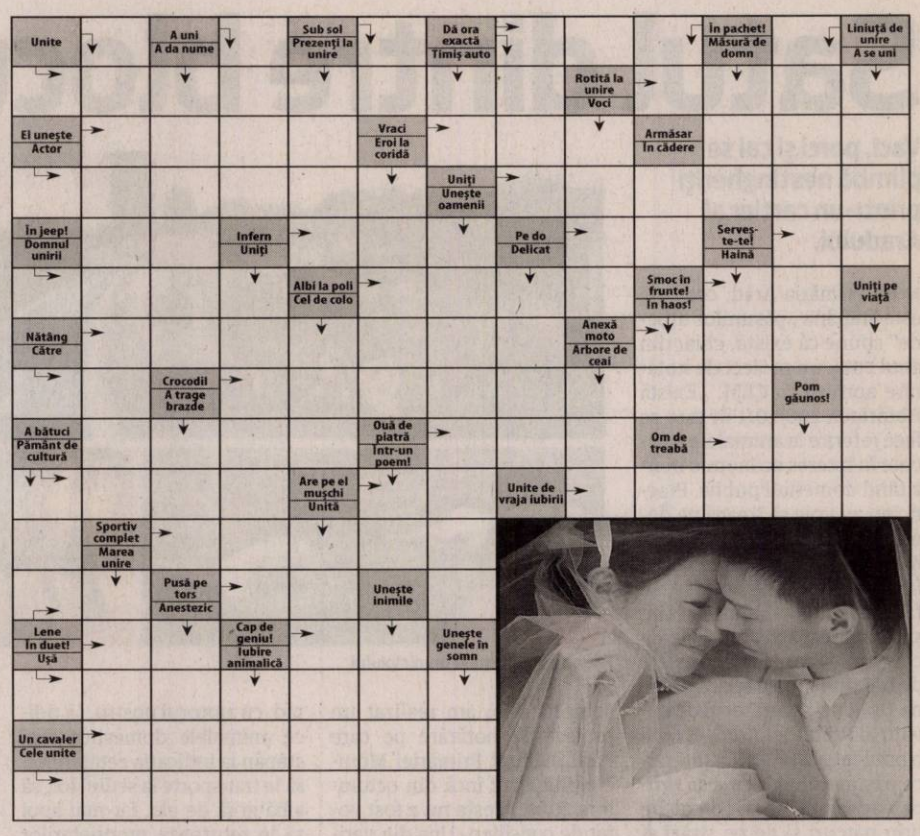

Reţeta zilei

Mix de legume cu ciuperci

INGREDIENTE: 500 g ciuperci (ghebe, mânătărci), 500 g conopidă, 4 gogoşari, 4 cepe, 2 dovlecei, 1 litru apă, 500 ml oţet, boabe de muştar, boabe de piper alb, 10 lingurite zahăr, 30 g sare neiodată.

MOD DE PREPARARE:

Se spală ciupercile, se curăţă bine şi se opăresc în apă cu puţină sare. Se curăţă ceapa şi se spală, la fel şi dovleceii, conopida şi gogoşarii. Se înlătură cotoarele, codiţele şi de la gogoşari se scot seminţele. Conopida se desface bucheţele, dovleceii se taie felii sau cubuleţe, în funcţie de preferinţe, la fel şi gogoşarii şi ceapa. Separat, într-un vas se pregăteşte un amestec din apă, oţet, zahăr, sare, piper şi muştar. Se pune vasul pe foc, iar când dă în clocot se opăresc pe rând gogoşarii, conopida, ceapa, apoi dovleceii şi, în final, ciupercile. Se aşază legumele şi ciupercile opărite în borcanele spălate şi sterilizate la cuptor timp de 5 minute, în prealabil. Se toarnă pe deasupra soluţia în care au fost opărite şi apoi se închid ermetic cu capace sau cu celofan. Se pun apoi să fiarbă într-un alt vas, la bainmarie, timp de 30 de minute. Se scot şi se lasă să se răcească învelite într-o pătură, până a doua zi.

Poftă bună!

Pentru mai multe reţete intră pe www.culinar.ro

Comenzi taxi

ALFA PLUS 949; 349.349
TAXI ALFA 945; 22.88.88; 25.25.26; 0723-200.301; 0745-50.60.70
TAXI ARAD 940; 0722-755.440; 0740-252.101
TAXI VERBIŢĂ 0726-336.969; 0741-200.300; 944
FAVORIT 280.000; 281.111; 0740-083.333; 0724-409.992
EUROPA 275.555; 0723-677.555; 0744-828.163

aradjob.ro

SOLUŢIA INTEGRAMEI DIN NUMĂRUL PRECEDENT

A ■ A ■ T ■ CUM ■ M ■ FRUMOASE ■ ORAS ■ AMAGIT· ■ DRAGA ■ STAN ■ NARCIS ■ B ■ ORTI ■ RI ■ SACA ■ LA ■ ANA ■ MAT ■ HT ■ SF ■ CUCERITI ■ TEACA ■ ELE ■ APE ■ O ■ RANZA ■ SALEM ■ COMITE ■ STA ■ SU ■ RE ■ ARA ■ TACIT ■ N ■ TENORI ■ DO ■ DRUM ■ RAI ■ GA ■ MINUNAT

Programe TV luni, 24 august

TVR 1

07.00 Telejurnal matinal
07.57 Lumea şi noi
08.30 Zestrea românilor
09.00 Călători în lumi paralele. Serial, SF, Canada, 2002.
09.30 Călători în lumi paralele. Serial, Canada, 2002.
10.00 Charlot pompier. Dramă, SUA, 1916.
10.30 Zâmbeşte, mâine va fi mai bine (sau la fel).
10.50 Teleshopping
11.30 Fără compromisuri.
12.25 Vorbeşte corect!
12.30 Lumea şi noi (r)
13.00 Germana... la 1
14.00 Telejurnal
15.00 Teleshopping
15.30 Maghiara de pe unu
16.55 Vorbeşte corect! (r)
17.00 Împreună astă seară
18.40 Wild Carpathia - o declaraţie de dragoste britanică faţă de valorile autentice româneşti.
19.35 Vorbeşte corect! (r)
19.45 Sport
19.59 Telejurnal. Meteo

21.00 Dr House. Serial, SUA, 2010). Cu: Hugh Laurie, Lisa Edelstein, Robert Sean Leonard
21.55 Istorii de buzunar
22.10 Norocosul. Comedie-SUA, 2011. Regia Gil Cates Jr. Cu: Colin Hanks, Ari Graynor, Ann-Margret
00.10 Împreună astă seară
01.50 Europa mea. reluare
02.15 Călători în lumi paralele. Serial, Canada, 2002.
02.40 Călători în lumi paralele. Serial, Canada, 2002.
03.05 Sport (R)
03.20 Telejurnal (R)Meteo
04.10 Istorii de buzunar (r)
04.15 Medici de gardă
05.00 Vorbeşte corect!
05.05 Zestrea românilor (r)
05.30 Profesioniştii ...cu Eugenia Vodă
06.55 Imnul României

PRO TV

07:00 Ştirile PROTV. Ce se întâmplă, doctore?
10:30 Vorbeste lumea (r)
12:00 Viata nedreapta (r)
13:00 Stirile PROTV
14:00 Viata nedreapta (r). Mehmet şi Nermin sunt profund îndrăgostiţi unul de celălalt. Amândoi trăiesc într-o suburbie a Istanbulului şi încearcă din răsputeri să scape de sărăcie, muncind din greu. Singura lor dorinţă este să se căsătorească şi să aibă o locuinţă frumoasă. Mehmet este şondor, iar Nermin lucrează ca manichiuristă într-unul dintre cele mai cunoscute saloane din oraş.
15:00 Vorbeste lumea
17:00 Ştirile PROTV
18:00 Ce spun romanii. În urma unui sondaj, s-au obţinut cele mai populare răspunsuri ale unor întrebări gândite special pentru Ce spun românii.
19:00 Ştirile PROTV. Sport. Vremea

20:30 Las Fierbinti. Film serial
21:30 Vine CHEF-ul
22:30 Stirile PROTV
23:00 Doi bărbaţi şi jumătate. Serial, SUA, 2003. Cu: Ashton Kutcher si Jon Cryer, Angus T. Jones, Conchata Ferrell
00:00 În mintea criminalului. Serial, SUA, 2008. Cu: Simon Baker, Robin Tunney, Tim Kang, Owain Yeoman, Amanda Righetti, Gregory Itzin
01:00 Film serial: Las Fierbinti. Reluare
01:45 Stirile Pro TV (r)
02:45 Film serial: Doi barbati si jumatate. Reluare
03:30 In mintea criminalului. Reluare
04:30 Vorbeste lumea. Divertisment (r)
06:00 Ce spun romanii. Reluare

ANTENA 1

06.00 Observator
10.00 Lassie. serial, SUA 1997. Karen Cabot si fiul ei, Timmy, se muta inapoi in Hudson Falls, ca sa aiba grija de clinica veterinara.
11.15 Mireasă pentru fiul meu
13.00 Observator
14.00 Mireasă pentru fiul meu
16.00 Observator
17.00 Poftiţi pe la noi: Poftiţi şi dăruiţi. Cele patru ajutoare pe care nea Mărin se va baza ediţie de ediţie vor arăta că pot munci cot la cot cu el şi că au la fel de mult spor şi când vine vorba de a organiza un eveniment caritabil, în care să pună în evidenţă talentele din împrejurimi. Aşadar, în timp ce trudesc în gospodărie, vedetele trebuie să găsească soluţii la-ndemână pentru a strânge cât mai multe fonduri.
19.00 Observator

20.00 Observator special cu Octavia Geamanu
20.30 Hulk Uriasul. actiune, SUA 2003. „Nu stiu cine sunt. Nu stiu in ce ma transform. Dar un lucru stiu sigur – nu v-ar placea sa ma vedeti cand sunt furios." Bruce Banner, om de stiinta. Cum ar fi sa ai intotdeauna pe cineva care sa te pazeasca in permanenta ? Sa te apere de oamenii pusi pe cearta, de soferii furiosi sau de talhari ? Cum ar fi ca in momentele de furie si violenta sa apara cineva – un etern razbunator, manios si extrem de puternic – care sa echilibreze balanta, sa indrepte raul.
23.30 Duelul. actiune, Romania 1981. Regia: Sergiu Nicolaescu
01.30 Hulk Uriasul. (r)

HBO

06:00 Doi prieteni şi un seducător. Comedie, SUA, 2014. Regia: Mike Young. Cu: Michael Rapaport, Bryan Callen, John Stamos, Tika Sumpter, Sean Young
07:35 Sub aceeaşi stea. Dramă, SUA, 2014. Regia: Josh Boone
09:40 X-Men: Viitorul este trecut. Acţiune, SUA, 2014. Regia: Bryan Singer
11:50 Ţeapă în stil american. Dramă, SUA, 2013. Regia: David O. Russell
14:05 În căutarea nefericirii. Comedie, Germania, 2012. Regia: Sherry Hormann
15:35 Un pisoi la Hollywood. Animaţie, SUA, 1997.
16:50 Pe platourile de filmare
17:20 Maleficent. Fantastic, SUA, 2014. Regia: Robert Stromberg.
19:00 Detectivii din Louisiana

20:00 E nevoie de un erou. Serial, SUA, 2015.
21:00 Jucătorii. Serial, SUA, 2015.
21:30 În pragul dezastrului. Serial, SUA, 2015.
22:00 Inamicul. Thriller, Canada, 2013. Regia: Denis Villeneuve. Cu: Jake Gyllenhaal, Mélanie Laurent, Sarah Gadon, Isabella Rossellini, Joshua Peace
23:30 Sin City: Am ucis pentru ea. Poliţist, SUA, 2014. Regia: Frank Miller, Robert Rodriguez Cu: Mickey Rourke, Eva Green, Joseph Gordon-Levitt, Jessica Alba, Josh Brolin
01:15 Între dragoste şi ură. Dramă, SUA, 1996. Regia: Martin Lawrence Cu: Martin Lawrence, Lynn Whitfield, Regina King, Bobby Brown

TVR 2

0.10 Ieri Azi Mâine **11.00** 5 minute de istorie **11.10** Pescar hoinar **12.00** Piersic Show **13.00** Profil Poveste Personaj **13.30** Profil Poveste Personaj **14.00** 5 x 5 minute de istorie **15.00** Telejurnal **16.10** Mississippi **17.30** A doua emigrare **18.00** Telejurnal **18.30** 5 x 5 minute de istorie **19.00** China: tradiţie şi inovaţie **19.50** Cartea cea de toate zilele **20.10** Ursul de A. P. Csehov **21.15** Cântecul lebedei, de A.P. Cehov **22.00** Ora de ştiri **22.55** MomentArt **23.10** CSI: Crime şi investigaţii **00.00** Dreptul la memorie **01.00** Profil. Poveste. Personaj

AXN

07:15 Sherlock Holmes şi Dr. Watson **08:15** NCIS: Anchetă militară **09:15** Cititorii de oase **10:15** Numerele **11:15** Memorie perfectă **12:10** Sherlock Holmes şi Dr. Watson **13:10** NCIS: Anchetă militară **14:10** Cititorii de oase **15:10** Numerele **16:10** Memorie perfectă **17:10** Sherlock Holmes şi Dr. Watson **18:10** NCIS: Anchetă militară **19:10** Numerele **20:10** Cititorii de oase **21:05** Minţi criminale **22:00** Minţi criminale **22:55** Hannibal **23:50** Minţi criminale: Comportament suspect **00:45** Minţi criminale **01:40** Sherlock Politist

ANTENA 3

06.00 Ştirile dimineţii **08.30** Antena 3 Headlines **08.45** Ştirile dimineţii **10.00** Previziunile zilei cu Sabina Iosub **11.00** Se întâmplă în România cu Maria Coman **12.00** Ştiri **13.00** Se întâmplă în România cu Maria Coman **14.00** Ştiri **15.00** Esenţial **16.00** Esenţial **17.00** 100 de minute **18.00** 100 de minute **18.45** La ordinea zilei **20.30** Subiectiv **21.30** Sinteza zilei **23.15** In gura presei **00.00** Ştiri **01.00** Sinteza zilei, reluare **02.00** Sinteza zilei cu Mihai Gadea, reluare **03.00** Subiectiv cu Răzvan Dumitrescu, reluare

PRIMA TV

07.15 Crimă cu autograf **09.30** Teleshopping **10.00** Mama mea găteşte mai bine **11.00** Teleshopping **11.30** Constantin 60 **12.30** Mondenii **13.20** Teleshopping **13.50** Flavours, 3 bucătari **14.30** Teleshopping **15.00** Cireaşa de pe tort **16.00** Răzi şi câştigi **16.30** Focus **17.00** Cearta-n bucate **18.00** Focus **19.30** Farse de tot râsul **20.30** Primul submarin **22.30** Trăsniţii **23.00** Focus din inima României **23.30** Click! **00.00** Primul submarin Cu: Armand Assante, **02.00** Trăsniţii **02.30** Cireaşa de pe tort **03.30** Cearta-n bucate **04.30** Iubiri Secrete

CINEMAX

07:00 Charlotte Gray **09:00** Aurul negru din Oklahoma **10:50** Un număr **12:05** Apelul telefonic **12:30** Sunt microbist, dar mă tratez **14:00** Comportamentul **15:45** Maturizarea Dramă, Belgia, 2011. **17:25** Aurul negru din Oklahoma Dramă, SUA, 1973. **19:15** Povestea lui May Dramă, SUA, 2013. **21:00** Prefectul de fier Dramă, Italia, 1977. **22:55** Cărăuşul Poliţist, Australia, 2014. **00:40** Carnivale Serial, SUA, 2003. **01:35** Torrente 3: Protectorul Comedie, Spania, 2005. **03:10** Glorie cineastului! Comedie, Japonia, 2007.

DIVA

07.00 Soţia perfectă **08.00** Crimele din Midsomer **10.00** Neveste disperate **11.00** Ofiţeri începători **12.00** În mintea criminalului **13.00** Soţia perfectă **14.00** Anatomia lui Grey **15.00** Crimele din Midsomer **17.00** Neveste disperate **18.00** Ofiţeri începători **19.00** În mintea criminalului **20.00** Anatomia lui Grey **21.00** Premieră Ofiţeri începători **22.00** Hărţuitorii Crime **23.00** Hărţuitorii Crime **00.00** Un romantic incurabil **02.00** Anatomia lui Grey **02.45** Neveste disperate **03.30** Numai tată să nu fii!

ACASĂ

06.00 Daria, iubirea mea **07.00** Floarea din Caraibe **08.00** Iti ordon sa ma iubesti! **09.00** Teleshopping **09.15** Suflet calator **11.15** Teleshopping **11.30** Tinutul razbunarii **14.00** Tanar si nelinistit **15.00** Maricruz, **17.00** Iti ordon sa ma iubesti! **18.00** Viaţă nedreaptă **20.00** Ţinutul răzbunării **22.00** Floarea din Caraibe **23.00** Iubiri vinovate **00.00** Daria, iubirea mea Regia: Alex Fotea şi Sebastian Voinea Cu: Victoria Raileanu, Adrian Ştefan, Adrian Pintea , Andreea Bibiri **01.00** Doamne de poveste **02.00** Acasa in bucatarie **03.00** Daria, iubirea mea

PRO CINEMA

06.15 Vorbeste lumea **08.00** La bloc **09.15** La bloc **10.45** Povestea lui Brooke Ellison **12.45** Liceenii Rock'n Roll**15.00** Omul paianjen 2 **17.30**- Ultimul orizont **20.30** Un alibi perfect Titlu original: Indiscreet Regia: Marc Bienstock Cu: Luke Perry, Richard Rosenberg, Gabriella Hall, Bladimir Nemirovsky, Adam Baldwin, Lisa Edelstein, Kirck Baily **22.30** Donnie Brasco Titlu original: Donnie Brasco Cu: Johnny Depp, Al Pacino, Michael Madsen, Bruno Kirby, Anne Heche, James Russo **01.00** Un alibi perfect **03.00** Cine A.M.

EUFORIA

08.00 Rochia perfecta **09.00** Nu-i usor sa fii mireasa **10.00** Iubirile croitoresei **12.00** A doua sansa **14.00** Food Safari **14.30** Prizoniera dragostei (r) **17.00** Cititorul gandurilor **18.30** Nouă şanse **20.00** Curajul iubirii Turcia 2014 **23.00** Prietenii tai SUA 1994 Genul: comedie Cu: Jennifer Aniston, Lisa Kudrow, Matthew Perry, Matt LeBlanc, David Schwimmer, Courtney Cox **00.00** A doua sansa (r) **02.00** Iubirile croitoresei (r) **02.45** Nu-i usor sa fii mireasa (r) **03.30** Nouă şanse (r)

ANTENA STARS

06.00 Star Magazine **07.45** Teleshopping **08.00** Star News **09.00** STAR MATINAL (cu Rocsana Marcu si Razvan Botezatu) **12.00** STAR MAGAZINE **14.00** NECENZURAT (cu Adriana Bahmuteanu) **16.00** STAR MAGAZINE (cu Laura Micovschi) **17.00** Star Salvator (reluare) **18.55** STAR NEWS (cu Andra Trandas) **19.45** RĂI DA' BUNI (cu Mihai Morar) **21.45** STAR NEWS (cu Andra Trandas) **22.00** AGENTUL VIP (cu Cristian Brancu) **00.15** STAR NEWS (cu Andra Trandas) **00.30** Răi da' buni (reluare) **02.30** Agentul Vip (reluare) **04.30** Necenzurat (reluare)

RTL KLUB

07.00 Desene animate **08.35** Ştiri **09.08** În fiecare dimineaţă **12.45** Astro Show **13.45** Reflektor **14.00** Dr. Toth **15.00** Focus **15.40** Budapesta, zi şi noapte **16.55** Mentalistul (s) **17.50** Prizonierii dragostei (s) **19.00** Ştiri **19.50** Focus **20.25** Budapesta, zi şi noapte (s) **21.45** Între prieteni (s) **22.20** Dr. Bones (s) **00.25** Ştiri **00.55** Aproape de adevăr (serial)

REDACŢIA NU ŞI ASUMĂ RESPONSABILITATEA PENTRU EVENTUALELE SCHIMBĂRI

DIGI FILM

06:15 Regatul de gheaţă Animaţie 2013 **08:00** G.I. Joe: Ascensiunea Cobrei Acţiune 2009 **10:00** Pantera Roz Comedie 2006 **11:30** Omul bicentenar Dramă 1999 **13:40** Expresul Dramă 2008 **15:50** Regele Scorpion: Razboinicul Acţiune **17:40** CA-N FILME 2012 **18:10** Taken 3: Teroare în L.A. Acţiune **20:00** Decalaj orar Comedie 2002 **21:25** Înainte să adorm Thriller 2014 **22:55** Go! Comedie 1999 **00:35** În familie Dramă 1997 **02:05** Omul bicentenar Dramă 1999 **04:15** Expresul Dramă 2008

Împuşcat din greşeală la o vânătoare autorizată!

LIPOVA. Un tânăr de 35 de ani a decedat după ce a fost împuşcat din greşeală la o partidă de vânătoare organizată pe dealurile dintre Păuliş şi Miniş. Incidentul a avut loc vineri seara, iar partida era una autorizată. Onoriu Stoian, de 67 de ani, fost primar al comunei Păuliş, a tras asupra lui Alexandru Stei, din Lipova. Sexagenarul l-a confundat pe tânăr cu un animal. Stei a fost rănit grav şi transportat la spital, însă doctorii nu au mai putut face nimic pentru a-i salva viaţa. Cum îl descriu localnicii pe cel care a fost împuşcat? Oamenii din Lipova au cuvinte numai de bine referitoare la el. Alexandru Stei avea 35 de ani şi îndeplinea funcţia de şef al Serviciului de Evidenţă Computerizată a Persoanelor din cadrul Primăriei Lipova. Căsătorit şi tată al unui băieţel, Sănducu - cum îi spunea toată lumea - era o persoană veselă, prietenoasă şi plină de viaţă. Era pasionat de fotbal, vânătoare, pescuit şi alte activităţi în aer liber. Activa şi ca pompier voluntar la formaţia oraşului. Iată că tocmai una din pasiunile lui, vânătoarea, i-a adus sfârşitul.

JA-D.O.

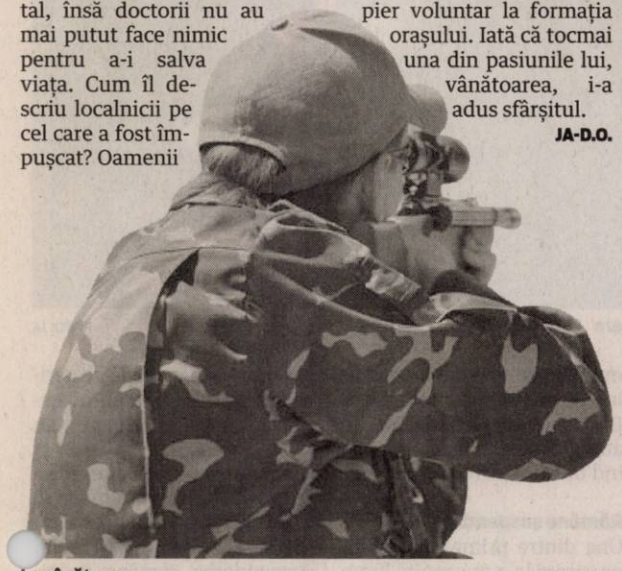

La vânătoare FOTO: FAN

De vorbă cu o femeie moartă

Au reuşit această performanţă reprezentanţii Telekom. A fost o convorbire telefonică în care s-a discutat despre oferta de servicii ale companiei.

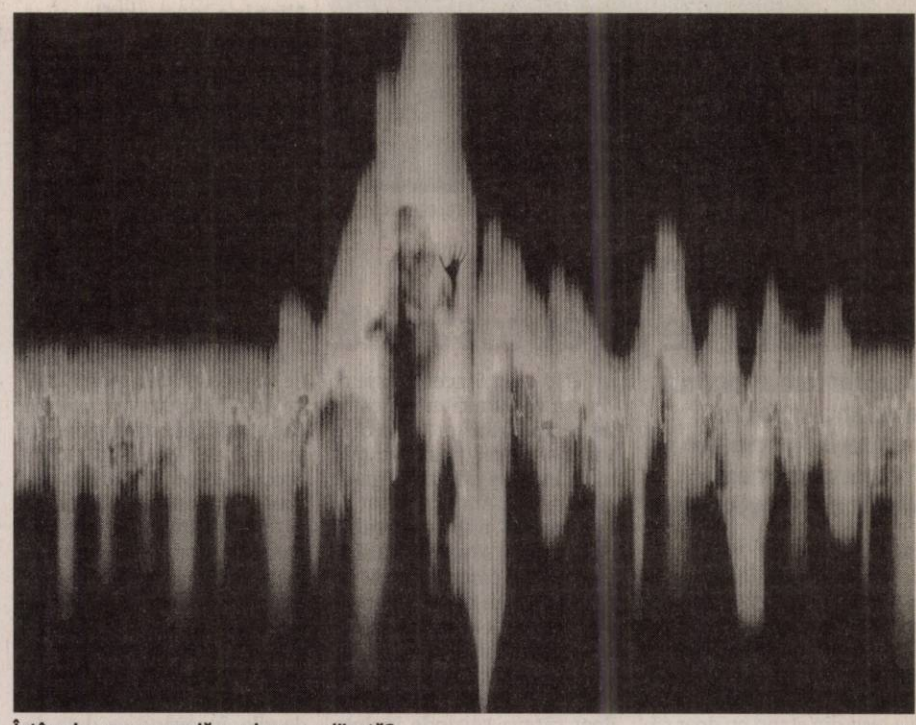

Întâmplare paranormală sau doar o neglijenţă? FOTO: FAN

ARAD. De menţionat că Susana D. locuia singură, la o adresă diferită de cea a fiului, iar după moarte facturile Telekom au continuat să-i fie transmise deşi nimeni nu mai vorbea de la acel număr de telefon.

Să vedem ce are de spus Telekom în cazul de faţă. Pornind de la afirmaţia celor de la Telekom, potrivit căreia la data de 29 iulie 2015 au avut o convorbire telefonică cu (defuncta) Susana D., am întrebat cum au reuşit să o contacteze. „Sigur nu am vorbit cu persoana decedată - ne-a spus Gabor Nagy, şef magazin Telekom Arad. Ce îmi închipui eu că s-a putut întâmpla în momentul când s-a introdus solicitarea este că s-a greşit o cifră la numărul de telefon sau aşa ceva... Şi atunci, în loc să se facă prelungirea de contract cuiva cu care s-a discutat într-adevăr, s-a făcut din greşeală pe numele persoanei respective. Dar se reglementează situaţia, facem revenirea şi anulăm contractul care s-a făcut eronat. Din păcate, lucrând cu oameni, cu sute şi mii de clienţi, se mai întâmplă şi greşeli. Dar, fără nicio problemă, se anulează contractul şi, în cel mai scurt timp, se va face şi rezilierea contractului. Suntem deschişi către toate problemele şi încercăm să le rezolvăm cât mai repede şi cât mai corect posibil. Eu voi demara acum procedurile pentru reziliere şi nu vor exista niciun fel de repercusiuni din cauza acestei greşeli pe care ne-o asumăm şi pentru care ne cerem scuze" - a încheiat reprezentantul Telekom Arad.

DIANA DUŢU
diana.dutu@russmedia.ro

O nouă strigare pentru experţi în educaţie

ARAD. Cine vrea să devină expert în educaţie are o nouă şansă în această toamnă. Şansă de care trebuie să profite cei care plănuiesc să concureze pentru funcţia de director la concursul care se anunţă pentru finele lunii octombrie. Calificativul de expert în educaţie este obligatoriu pentru orice dosar de candidatură la o funcţie de conducere în învăţământul preuniversitar.

Potrivit anunţului postat pe site-ul ISJ Arad, perioada de completare a formularului on line este între 21 septembrie şi 5 octombrie, iar în perioada 5-6 octombrie 2015 se vor depune, la inspectoratul şcolar, portofoliul cu documentele justificative. Este cea de a 9-a serie de experţi în managementul educaţional. Până în acest moment, la nivelul judeţului Arad sunt peste 400 de experţi în educaţie, conform bazei de date actualizate în martie 2015 pe site-ul Ministerului Educaţiei.

Experţi la catedră FOTO: FAN

Pentru a fi declarat expert trebuie să acumulezi 70 de puncte din cele 100 posibile. Se punctează cu maxim 40 de puncte absolvirea unor programe de formare în domeniul managementului educaţional, experienţa managerială (aici se ia în calcul calitatea de membru în diferite comisii, cea de şef de catedră, metodişti, director sau director adjunct, inspector etc.), care se punctează cu 35 de puncte iar performanţele în activitatea didactică cu 15 puncte. Zece puncte se mai primesc pentru participarea la proiecte europene, naţionale sau locale.

JA-M.A.

Recuperarea nu poate continua la nesfârşit

ARAD. Astăzi, 24 august, parlamentarii sunt convocaţi în sesiune extraordinară pentru a dezbate şi vota cererea de reexaminare a noului Cod fiscal transmisă de şeful statului, Klaus Iohannis.

„Partidele au ajuns la un acord în ceea ce priveşte reducerea TVA în două trepte, la 20% în 2016 şi la 19% în 2017. Compromisul în politică este binevenit în astfel de situaţii pentru că aduce beneficii cetăţenilor, fie ei producători sau consumatori. Dar, în Parlament, la reexaminare, PNL va susţine şi necesitatea încadrării într-un deficit bugetar de maxim 2% din PIB în 2016 şi eliminarea supraaccizei la carburant" - declară senatorul liberal, Constantin Traian Igaş.

Senatorul arădean consideră că febra codului fiscal trebuie depăşită cât mai repede şi mai eficient pentru că ne ajunge din urma febra fondurilor europene. „România trebuie să îşi continue dezvoltarea. Perioada de recuperare nu poate continua la nesfârşit. Dincolo de ceea ce producem în ţară trebuie să accesăm cât mai mult zona banilor europeni, iar Guvernul are toate pârghiile şi datoria să fluidizeze fluxul birocratic actual" - este de părere senatorul Constantin Traian Igaş.

JA-M.P.

Accident mortal comis de un poliţist

BÂRZAVA. Un poliţist de 26 de ani - ajutor de post la Vărădia de Mureş - a accidentat mortal, cu motocicleta, un bătrân în vârstă de 86 de ani. Accidentul a avut loc în 21 august, în jurul orei 7.30, în localitatea Bârzava. Poliţistul, care era în timpul liber, se îndrepta cu motocicleta din direcţia Deva spre Arad, a surprins şi accidentat mortal bărbatul care, potrivit IPJ, a traversat drumul prin loc nepermis şi fără să se asigure.

JA-I.C.

Prins conducând fără permis

MONEASA. Poliţiştii din Moneasa au depistat un tânăr în vârstă de 30 de ani care conducea un autoturism fără a deţine permis de conducere. „Şoferul" - este vorba despre un cetăţean olandez - a fost depistat în trafic pe DJ 792/B, pe raza localităţii Moneasa în timp ce conducea un autoturism, fără a deţine permis de conducere pentru nicio categorie de vehicule. Pe numele olandezului a fost întocmit un dosar de cercetare penală.

JA-I.C.

Pensionarii merg în excursie la Orşova

ARAD. Liga Judeţeană a Pensionarilor organizează, în perioada 28-30 august, o excursie la Orşova, cu autocarul. În program au fost incluse o serie de atracţii turistice: croazieră cu vaporul pe Dunăre, Stânca „Tabula Traiana", Cazanele Mici şi Mari, bustul lui Decebal, Mănăstirea Mraconia, localităţile Dubrova şi Eşelniţa, Peşterile Ponicova şi Veteran, Porţile de Fier (muzeul, casa turbinelor), Turnul vechi al oraşului Drobeta Turnu Severin, mănăstirile Voidiţa şi Sf. Ana. Se mai vizitează şi staţiunile Buziaş şi Băile Herculane. Excursia costă 270 de lei, în acest preţ fiind incluse următoarele servicii: transport tur-retur cu autocarul, cazare două nopţi şi masă: în 28 august - cina, în 29 august - mic dejun, prânz şi cină, în 30 august - mic dejun şi prânz. Cei interesaţi pot obţine mai multe informaţii la telefon 0257-213224.

Se vizitează principalele obiective turistice FOTO: FAN

Arderea miriştilor e interzisă FOTO: FAN

Sancţiuni pentru arderea miriştilor

APIA Arad ameninţă cu reducerea cuantumului total al schemelor de plăţi directe şi ajutoarelor naţionale tranzitorii.

ARAD. Agenţia de Plăţi şi Intervenţie pentru Agricultură (APIA) Arad le reaminteşte fermierilor că este interzisă arderea miriştilor şi a resturilor vegetale pe terenul arabil, precum şi a vegetaţiei pajiştilor permanente. Obiectivul acestei condiţii este menţinerea materiei organice în sol prin aplicarea măsurilor de gestionare minimă a miriştilor şi resturilor vegetale, precum şi menţinerea unui nivel minim de întreţinere a solului prin protejarea pajiştilor permanente.

„Agricultorii care utilizează teren arabil (inclusiv pajişti temporare) nu trebuie să ardă miriştile şi/sau resturile vegetale rezultate după recoltarea culturilor (paie de cereale păioase, vreji de plante proteice sau de cartof, coceni de porumb, tulpini de floarea soarelui, rapiţă ş.a.), inclusiv miriştile sau iarba rămasă după cosirea pajiştilor temporare, precum şi vegetaţia pajiştilor permanente. Agricultorii care utilizează pajişti permanente nu trebuie să ardă vegetaţia, inclusiv iarba rămasă după cositul pajiştilor" - se arată într-un comunicat al APIA Arad.

Agricultorilor care nu respectă normele de ecocondiţionalitate (GAEC 6.2) li se vor aplica reduceri ale cuantumului total al schemelor de plăţi directe şi ajutoarelor naţionale tranzitorii, conform modului de aplicare a sancţiunilor pentru nerespectarea normelor de ecocondiţionalitate, indiferent de suprafaţa arsă.

JA-D.D.

JURNAL ARĂDEAN

A spulberat toneta în care stăteau polițiștii de frontieră FOTO: CRISTI COTUNA

A intrat cu maşina în frontiera de pe autostradă

Un şofer care a adormit la volan a intrat cu maşina în Punctul de Trecere a Frontierei Nădlac de pe autostradă.

ARAD. Trei polițiști de frontieră de la Vama Nădlac și-au văzut moartea cu ochii, după ce un șofer, care a adormit la volan, a intrat cu mașina în toneta în care agenții își desfășurau activitatea. Unul dintre ei a ieșit din stand cu doar câteva secunde înainte de impact, iar colegii săi care controlau documentele mașinilor de pe pista din vecinătate au fost loviți ușor de bucățile tonetei și de piesele autoturismului care s-au dezintegrat. Accidentul a avut loc sâmbătă dimineața, la ora 4 și jumătate. Șoferul vinovat se deplasa spre Ungaria, când, înainte să iasă din România, chiar în zona noului punct de trecere a frontierei de pe Autostrada A1, ar fi adormit la volan.

Prima dată mașina a lovit un gard din sârmă, de-a lungul, după care vehiculul de lux a dat peste câteva indicatoare rutiere și peste câțiva mini-stâlpi protectori, apoi s-a oprit într-o tonetă de control a polițiștilor de frontiera români. De asemenea, toneta maghiarilor a fost și ea distrusă, iar un autoturism aflat pe pista de control a fost ușor avariat.

Nu-şi aduce aminte accidentul

Rănit ușor, bărbatul nu-și mai aduce aminte aproape nimic, semn că acesta ar fi putut ațipi la volan, din cauza oboselii. „Nu știu! Sincer vă spun! Nu am văzut niciun indicator de semnalizare precum că e vamă și sincer, acum nu știu mai nimic, m-a trezit în gard, până aici nu am mai putut să mai opresc", a spus șoferul.

În drumul său, mașina scăpată de sub control era cât pe ce să lovească mai mulți polițiști de frontieră aflați la datorie. Agenții au avut mare noroc, mai ales că unul dintre ei a ieșit din toneta distrusă cu doar câteva secunde înainte de impact. „Un conducător auto a adormit la volan și a intrat în tonetele de control ale Poliției de Frontieră. Ca norocul, colegii de la frontieră nu sunt răniți. A lovit o tonetă funcțională în care se lucra", a declarat subcomisarul Constantin Moș.

Frontiera, inaugurată în iulie

Punctul de Trecere a Frontierei Nădlac II (România) - Csanadpalota (Ungaria) a fost inclus în proiectul autostrăzii Nădlac-Arad, care face parte din Rețeaua - Europeană de Transport (TEN-T), ce traversează România și care are ca obiectiv conexiunea între Autostrada (A1) și Autostrada (M43). Vama are 20 de benzi de circulație, supraveghere video cu recunoaștere automată a numerelor de înmatriculare și parcare pentru camioane, costurile de amenajare fiind de 30 de milioane de lei. Din cele zece benzi de pe fiecare sens, patru sunt pentru autoturisme, patru pentru automarfare, iar două sunt pentru autocare. **JA-C.C.**

Ioţcu a ieşit din închisoare

Nicolae Ioţcu va fi cercetat în arest la domiciliu în baza unei hotărâri a Curţii de Apel Timişoara.

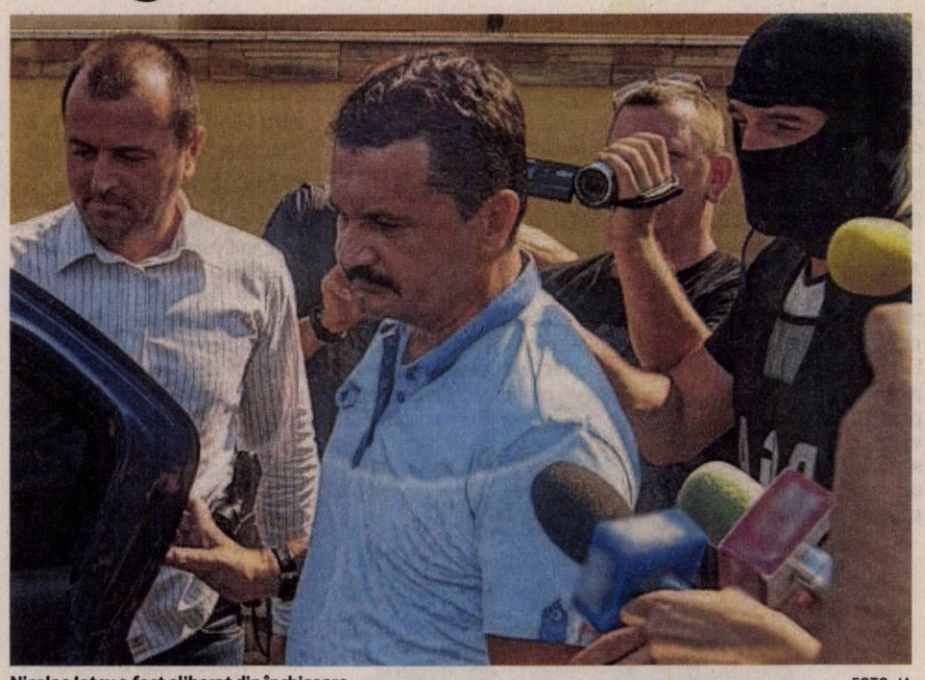

Nicolae Ioţcu a fost eliberat din închisoare FOTO: JA

TIMIŞOARA. Președintele Consiliului Județean Arad, Nicolae Ioțcu, a fost eliberat din arest preventiv. Până la urmă, contestația depusă de avocații lui față de măsura arestării preventive dictată de Tribunalul Timiș s-a dovedit una de succes. Judecătorii Curții de Apel Timișoara au anunțat că se „admite contestația formulată de inculpatul Ioțcu Nicolae Petru împotriva încheierii penale din data de 17.08.2015 pronunțată de Tribunalul Timiș. Desființează încheierea contestată și rejudecând: înlocuiește măsura arestului preventiv dispusă față de inculpatul Ioțcu Nicolae Petru cu măsura arestului la domiciliu pe o durată de 30 de zile, începând cu data de 21.08.2015, până la data de 19.09.2015, inclusiv", se arată în decizia instanței. Însă președintele Consiliului Județean trebuie să respecte anumite reguli, altfel poate fi introdus înapoi după gratii. „Impune inculpatului obligația de a nu părăsi imobilul, fără permisiunea organului judiciar care a dispus măsura sau în fața căruia se află cauza. Pe durata arestului la domiciliu, inculpatul are următoarele obligații: să se prezinte în fața organului de urmărire penală, a judecătorului de drepturi și libertăți sau a instanței de judecată ori de câte ori este chemat; să nu comunice direct sau indirect, pe nicio cale, cu alți participanți la comiterea infracțiunii, respectiv coinculpații Nedelciu Adrian și Pătrașcu Alin Mircea, precum și cu martorii din dosar. Atrage atenția inculpatului că, în caz de încălcare cu rea-credință a măsurii sau a obligațiilor care îi revin, măsura arestului la domiciliu poate fi înlocuită cu măsura arestării preventive", mai spun judecătorii. Poliția Municipiului Arad va fi cea care va supraveghea respectarea măsurii arestului la domiciliu.

Liber de îndată

Tot în decizia Curții de Apel Timișoara se precizează faptul că se dispune punerea de îndată în libertate a inculpatului dacă nu este reținut sau arestat în altă cauză și punerea de îndată în executare a măsurii preventive a arestului la domiciliu. Procurorii DNA nu mai au altă cale de atac, soluția judecătorilor fiind una definitivă.

Rămâne suspendat

Una dintre primele întrebări pe care și le-a pus multă lume imediat ce președintele Consiliului Județean Arad (CJA), Nicolae Ioțcu, a fost plasat sub arest la domiciliu, a fost dacă suspendarea acestuia mai rămâne în vigoare sau nu. Pentru că ordinul emis de Prefectura Arad prin care Ioțcu a fost suspendat din funcția de președinte al CJA spunea clar că suspendarea acestuia este valabilă pe perioada arestului preventiv. Reprezentanții Prefecturii au făcut, totuși, lumină în acest caz. „Suspendarea președintelui Nicolae Ioțcu rămâne în vigoare, chiar dacă acesta nu mai este arestat preventiv. Ia suspendarea rămâne în vigoare pentru că și arestul la domiciliu este o măsură privativă de libertate, este arest", ne-a declarat Lucian Cozma, purtătorul de cuvânt al Prefecturii. Dar situația s-ar putea schimba radical dacă avocații președintelui CJA vor reuși să transforme arestul la domiciliu în măsura controlului judiciar. „Dacă Nicolae Ioțcu va fi cercetat sub control judiciar, ordinul de suspendare din funcție va ieși din vigoare", a mai precizat Cozma.

ALIN GHERASIM
alin.gherasim@russmedia.ro

Trafic de influenţă

Nicolae Ioțcu a fost arestat preventiv în 24 iulie, fiind acuzat de trafic de influență. În data de 17 august Tribunalul Timiș a hotărât prelungirea arestului preventiv a președintelui Consiliului Județean Arad, însă măsura a fost contestată. Iar, de această dată, contestația a avut succes.

A avut nevoie de îngrijiri medicale FOTO: FAN

150 zile îngrijiri medicale în urma unui accident rutier

CHIŞINEU CRIŞ. O manevră de depășire efectuată necorespunzător pe drumul ce leagă Chișineu Criș de Arad s-a soldat cu un accident rutier în urma căruia un tânăr de 24 de ani a suferit leziuni care au necesitat 150 de zile de îngrijiri medicale. Șoferul vinovat de producerea accidentului a fost trimis în judecată, în stare de libertate, pentru vătămare corporală din culpă. Potrivit procurorilor Parchetul de pe lângă Judecătoria Chișineu-Criș, „din probatoriul administrat în cauză a rezultat că în data de 7 decembrie 2014, în jurul orei 17.53, inculpatul Sallai Robert Gabor conducea pe DN 79, din direcția Chișineu-Criș spre Arad, un autoturism marca Peugeot. La km 34+400 m a efectuat o manevră de depășire a autoturismului marca VW, condus de martora F.F.F., fără să păstreze o distanță laterală corespunzătoare față de autoturismul marca VW, intrând în coliziune cu acesta. În urma coliziunii, autoturismul VW a ieșit în afara părții carosabile, în șanț, pe partea dreaptă a sensului de mers Chișineu-Criș - Arad. Accidentul rutier s-a soldat cu vătămarea corporală a numitului V. F., în vârstă de 24 de ani, pasager în autoturismul marca VW, care a suferit leziuni corporale necesitând pentru vindecare un număr de 150 de zile de îngrijiri medicale". **JA-I.C.**

Beat la volan, a lovit două maşini

CHIŞINEU CRIŞ. Un șofer, criță de beat, s-a urcat la volanul mașinii, iar pe unde dintre străzile din Nădab a intrat în două autoturisme parcate. Din analiza probelor biologice a rezultat că bărbatul prezenta o îmbibație alcoolică de 1,60 g/l alcool pur în sânge la prima probă, respectiv o valoare de 1,40 g/l alcool pur în sânge la a doua probă. Parchetul de pe lângă Judecătoria Chișineu-Criș a dispus trimiterea în judecată în stare de libertate a șoferului pentru comiterea infracțiunii de conducere a unui vehicul sub influența alcoolului. „Din probatoriul administrat în cauză a rezultat că în data de 18 mai 2015, în jurul orei 5.30, inculpatul Rus Ioan a condus sub influența alcoolului un autoturism marca Dacia Logan pe drumurile publice de pe raza localității Nădab. Urmare a stării induse de consumul de alcool, acesta a pierdut controlul asupra direcției de deplasare și a intrat în coliziune cu alte două autoturisme parcate în fața unui imobil din localitatea Nădab", se arată într-un comunicat de presă. **JA-I.C.**

A condus băut FOTO: FAN

H (75022

Timpul zboară.
Fii cu un pas înaintea lui!

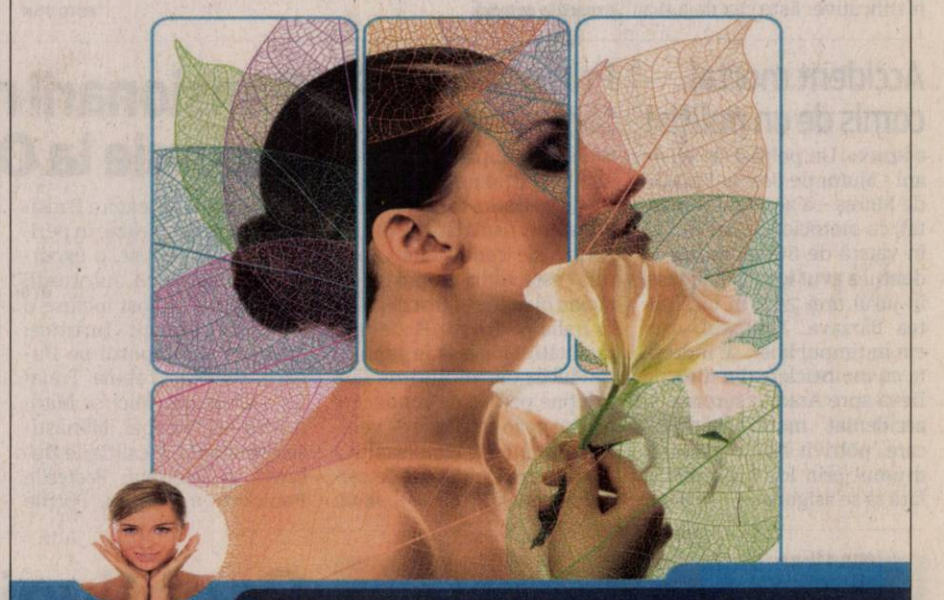

Păstrează-ți sănătatea și frumusețea pielii cu cele mai inovatoare proceduri laser. Cea mai modernă tehnologie laser, DEKA Synchro FT, cele mai noi metode de tratament, cei mai buni specialiști dermatologi sunt acum la dispoziția ta în cadrul noului Centru de Dermatologie MedLife Arad. Totul pentru frumusețea ta!

Call center: 0257 960
www.medlife.ro

SISTEMUL MEDICAL MedLife

aradjob.ro

Sport

„E o înfrângere, trebuie să vedem care au fost cauzele"

Roland Nagy, antrenor UTA BD

26

august (ora 10) este ziua în care delegaţii echipelor participante la campionatele de fotbal pentru juniori C, D, şi E - ediţia 2015-2016 - sunt convocaţi la sediul Asociaţiei Judeţene de Fotbal Arad pentru stabilirea programului. Preşedintele Comisiei de Copii şi Juniori, Gabriel Hărduţ, spune că prezenţa este obligatorie.

Ionuţ Popa cere întăriri pentru „Şoimii" Pâncota

PÂNCOTA. Descumpănit puţin de prestaţia echipei pe care o pregăteşte în amicalele verii, Ionuţ Popa a solicitat întăriri conducerii grupării de Liga II, Şoimii Pâncota. În „vizorul" echipei din Podgorie au intrat mijlocaşul Dragoş Dragalina şi fundaşul celor de la FC Bihor, Fl. Lazăr. De asemenea, Popa îşi mai doreşte un atacant, astfel încât să nu aibă (prea mari) emoţii cu retrogradarea.

JA-D.S.

Mircea Aslău FOTO: FAN

LT Cermei peste Naţional Sebiş

SEBIŞ. Ultima verificare înaintea startului de sezon a adus şi prima înfrângere pe teren propriu pentru divizionara a III-a, Naţional Sebiş. „Lovitura" a fost dată de LT Cermei, echipa pregătită de Mircea Aslău anunţându-se a fi una din pretendentele la promovarea din Liga 4. Unicul gol al jocului a fost înscris de V. Brânduşe (min. 89).

Formaţii - **Sebiş:** Szekely - Rosenblum, Oiţă, Cherecheş - Stupu, Avramescu - Rus, Mihuţa, Susanu - Velici. Au mai jucat: Merşca, Păduraru - Toader, Stegaru, Horcea, C. Mardare, Stoian, Călin. **LT Cermei:** Rusu - Popa, Cotoc, Gurban, Vereş - Varga, Nistor - Berar, Purece, Boldizsar - Bulza. Au mai jucat: Fekete, Botaş, Ţipel, Fl. Brânduşe, V. Brânduşe, Ţigan, Dubăţ. **JA-D.S.**

UTA, înfrângere în ultimul „amical"

Metalul Reşiţa i-a venit de hac „Bătrânei Doamne", elevii lui Nagy nereuşind să revină după ce au fost conduşi.

PECICA. Pe o ploaie măruntă şi deasă, dar şi pe un teren alunecos, cu câteva bălţi, la Pecica, pe stadionul „Progresul", UTA şi Metalul Reşiţa au disputat, sâmbătă dimineaţă, ultimul meci de verificare înainte de startul sezonului în liga a II-a.

Partida a fost una destul de anostă în prima repriză, timp în care am notat doar câte două ocazii mari în contul fiecărei echipe. În min. 4, C. Rus a şutat în bara transversală, de la 20 metri, pentru ca un sfert de oră mai târziu, Nogo (cel care l-a accidentat grav pe fostul atacant al UTA-ei, Branko Radovanovici, în anul 2007) a trimis mingea cu capul sub bară, dar Miron a scos miraculos.

Oaspeţii au avut, la rândul lor, o bară, prin Manole, în min. 39, pentru ca portarul Zimmerman să-i răpească golul lui Szekely, cu o paradă excelentă.

UTA a început mai bine repriza secundă, Curtuiuş a fost blocat în ultimul moment de Nogo (min. 48), însă trei minute mai târziu s-a făcut 1-0, Hlistei deschizând scorul cu un şut de la şapte metri, la capătul unei faze prelungite a arădenilor.

Egalarea a survenit rapid, în min. 57, când Feher a apărut excelent la finalizare şi a marcat din interiorul careului, după o fază bine construită de reşiţeni: 1-1. Curtuiuş putea face 2-1, dar a tras în bară (min. 65), iar la 120 de secunde de distanţă, s-a marcat la cealaltă poartă, mingea centrată de Ionescu fiind catapultată în plasă de Szabo, de lângă vizătorul Manea: 1-2.

Pe final de meci, cu mulţi jucători tineri în teren, arădenii nu au mai avut puterea să revină, chiar dacă atacantul Curtuiuş s-a zbătut şi chiar putea marca, în min. 87, dar mingea şutată din apropiere a trecut alături de poartă.

LEO SFÂRA
leo.sfara@russmedia.ro

Utiştii nu au reuşit să treacă de reşiţeni în ultimul amical al verii FOTO: FAN

Pe ei s-a contat

Roland Nagy a trimis în teren următorii jucători: Miron – Polgar (min. 78 – Lazăr), Botiş (min. 78 – Dobrean), Filaret (min. 46 – Manea), Burlă (min. 78 – Vlad) – Strătilă (min. 78 – Man), Chindriş (min. 67 – Costin), Jorza (min. 46 – Tănase), Hlistei (min. 67 – Ad. Petre) – C. Rus (min. 46 – Sorian), Szekely (min. 46 – Curtuiuş).

Gazdele au câştigat Trofeul „Fan-CCJA" la beach-volley

ARAD. Prima ediţiei a Cupei „Fan - CCJA" la volei pe plajă, desfăşurată în week-end la baza „Constructorul - UVVG", s-a dovedit o reuşită. În ciuda ploii, care a făcut viaţă grea jucătorilor şi organizatorilor în primele două zile, au rezultat meciuri spectaculoase, ce au strârnit, mai ales în ziua finalelor, curiozitatea (şi) arădenilor ieşiţi la plimbare pe malul Mureşului.

Ultimul act a fost o afacere în familie, Fan Arad I, având-u-i în componenţă pe campionii naţionali Adrian Holhoş şi Emil Lung, a dispus de CSM Arad (Marius Mascovits / Andrei Laza), scor 2-1 (21-17, 18-21, 15-7). Ultimul loc pe podium a revenit Serbiei I, care a învins în finala mică, scor 2-0, pe CSU Reşiţa.

Campionii, alături de organizatorul Ştefan Gogu FOTO: JA

„Ne bucurăm că am înscris Aradul, în premieră, pe harta voleiului pe plajă din ţară, printr-un turneu organizat sub egida Federaţiei Române de Volei. Mulţumim celor care ne-au ajutat, iar la anul sperăm să organizăm şi o competiţie feminină", a punctat sufletul acestui turneu Ştefan Gog, preşedintele CS Fan Arad. Alături de clubul amintit printre organizatori s-a aflat CJ Arad, DJTS, ProVolei şi FR de Volei, reprezentantă la Arad de către Serhan Cadâr, preşedintele Comisiei de volei pe plajă. **JA-D.L.**

Aradul, pe semicercul fetelor după un deceniu!

ARAD. Handbalul feminin arădean revine, din toamnă, pe harta acestui sport, ACS „Avram Iancu" Arad participând în seria a doua a Diviziei A (liga secundă). Formată în majoritatea sa din foste şi actuale handbaliste ale Liceului cu Program Sportiv, dar şi de echipele din judeţ şi beneficiind de sprijinul Consiliului Judeţean Arad - proiect de 35.000 lei aprobat -, gruparea arădeană se va duela cu: Naţional Rm. Vâlcea, SCM Piteşti, CSU Oradea, CSM Slatina, Cetate Deva, Mureşul Tg. Mureş, CSU Timişoara, CSU Reşiţa, CSM Bistriţa şi Sepsi Sf. Gheorghe.

De remarcat că ultima prezenţă a Aradului pe semicercul senioarelor s-a consemnat la începutul acestui mileniu, în 2003. În acel an, formaţia Univ. Sabina a spus „pas" participării în liga a II-a, istoria handbalului feminin arădean - FZ Tricolorul fiind echipa etalon - luând astfel o pauză. **JA-D.L.**

Programul turului Ligii II la fotbal

Etapa I – 29 august
Unirea Tărlungeni – Şoimii Pâncota
UTA Arad – Gaz Metan Mediaş
Chindia Târgovişte – Universitatea Cluj
FC Bihor Oradea – CS Mioveni
Metalul Reşiţa – Olimpia Satu Mare
FC Caransebeş – CSM Râmnicu Vâlcea
FCM Baia Mare – FC Braşov

Etapa a II-a – 5 septembrie
Gaz Metan Mediaş – Unirea Tărlungeni
Universitatea Cluj – UTA Arad
CS Mioveni – Chindia Târgovişte
Olimpia Satu Mare – FC Bihor Oradea
CSM Râmnicu Vâlcea – Metalul Reşiţa
FC Braşov – FC Caransebeş
Şoimii Pâncota – FCM Baia Mare

Etapa a III-a – 12 septembrie
Gaz Metan Mediaş – Şoimii Pâncota
Unirea Tărlungeni – Universitatea Cluj
UTA Arad – CS Mioveni
Chindia Târgovişte – Olimpia Satu Mare
FC Bihor Oradea – CSM Râmnicu Vâlcea
Metalul Reşiţa – FC Braşov
FC Caransebeş – FCM Baia Mare

Etapa a IV-a – 19 septembrie
Universitatea Cluj – Gaz Metan Mediaş
CS Mioveni – Unirea Tărlungeni
Olimpia Satu Mare – UTA Arad
CSM R. Vâlcea – Chindia Târgovişte
FC Braşov – FC Bihor Oradea
FCM Baia Mare – Metalul Reşiţa
Şoimii Pâncota – FC Caransebeş

Etapa a V-a – 26 septembrie
Universitatea Cluj – Şoimii Pâncota
Gaz Metan Mediaş – CS Mioveni
Unirea Tărlungeni – Olimpia Satu Mare
UTA Arad – CSM Râmnicu Vâlcea
Chindia Târgovişte – FC Braşov
FC Bihor Oradea – FCM Baia Mare
Metalul Reşiţa – FC Caransebeş

Etapa a VI-a – 3 octombrie
CS Mioveni – Universitatea Cluj
Olimpia Satu Mare – Gaz Metan Mediaş
CSM Râmnicu Vâlcea – Unirea Tărlungeni
FC Braşov – UTA Arad
FCM Baia Mare – Chindia Târgovişte
FC Caransebeş – FC Bihor Oradea
Şoimii Pâncota – Metalul Reşiţa

Etapa a VII-a – 7 octombrie
Şoimii Pâncota – CS Mioveni
Universitatea Cluj – Olimpia Satu Mare
Gaz Metan Mediaş – CSM Râmnicu Vâlcea
Unirea Tărlungeni – FC Braşov
UTA Arad – FCM Baia Mare
Chindia Târgovişte – FC Caransebeş
FC Bihor Oradea – Metalul Reşiţa

Etapa a VIII-a – 10 octombrie
Olimpia Satu Mare – CS Mioveni
CSM R. Vâlcea – Universitatea Cluj
FC Braşov – Gaz Metan Mediaş
FCM Baia Mare – Unirea Tărlungeni
FC Caransebeş – UTA Arad
Metalul Reşiţa – Chindia Târgovişte
FC Bihor Oradea – Şoimii Pâncota

Etapa a IX-a – 17 octombrie
Şoimii Pâncota – Olimpia Satu Mare
CS Mioveni – CSM Râmnicu Vâlcea
Universitatea Cluj – FC Braşov
Gaz Metan Mediaş – FCM Baia Mare
Unirea Tărlungeni – FC Caransebeş
UTA Arad – Metalul Reşiţa
Chindia Târgovişte – FC Bihor Oradea

Etapa a X-a – 24 octombrie
CSM R. Vâlcea – Olimpia Satu Mare
FC Braşov – CS Mioveni
FCM Baia Mare – Universitatea Cluj
FC Caransebeş – Gaz Metan Mediaş
Metalul Reşiţa – Unirea Tărlungeni
FC Bihor Oradea – UTA Arad
Chindia Târgovişte – Şoimii Pâncota

Etapa a XI-a – 31 octombrie
Şoimii Pâncota – CSM Râmnicu Vâlcea
Olimpia Satu Mare – FC Braşov
CS Mioveni – FCM Baia Mare
Universitatea Cluj – FC Caransebeş
Gaz Metan Mediaş – Metalul Reşiţa
Unirea Tărlungeni – FC Bihor Oradea
UTA Arad – Chindia Târgovişte

Etapa a XII-a – 7 noiembrie
FC Braşov – CSM Râmnicu Vâlcea
FCM Baia Mare – Olimpia Satu Mare
FC Caransebeş – CS Mioveni
Metalul Reşiţa – Universitatea Cluj
FC Bihor Oradea – Gaz Metan Mediaş
Chindia Târgovişte – Unirea Tărlungeni
UTA Arad – Şoimii Pâncota

Etapa a XIII-a – 11 noiembrie
Şoimii Pâncota – FC Braşov
CSM Râmnicu Vâlcea – FCM Baia Mare
Olimpia Satu Mare – FC Caransebeş
CS Mioveni – Metalul Reşiţa
Universitatea Cluj – FC Bihor Oradea
Gaz Metan Mediaş – Chindia Târgovişte
Unirea Tărlungeni – UTA Arad.

JURNAL ARĂDEAN

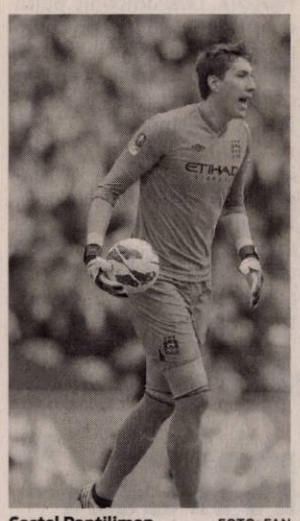

Costel Pantilimon FOTO: FAN

Pantilimon şi-a salvat echipa

FOTBAL. Formaţia Sunderland, cu portarul Costel Pantilimon integralist, a terminat la egalitate, scor 1-1, partida disputată pe teren propriu, în compania echipei Swansea City, în etapa a treia a campionatului Angliei. Golurile întâlnirii au fost marcate de Defoe '62 pentru gazde şi Gomis '45+3 pentru oaspeţi. Portarul Costel Pantilimon a avut o evoluţie senzaţională în acst meci, având nu mai puţin de opt intervenţii salvatoare pentru echipa sa, Sunderland.

SURSA: MEDIAFAX

Eduardo Da Silva FOTO: FAN

Şahtior s-a calificat în optimile cupei

FOTBAL. Formaţia Şahtior Donețk, antrenată de Mircea Lucescu, a învins, la Kiev, cu scorul de 3-0, echipa Arsenal Kiev, din al treilea eşalon, într-un meci din 16-imile de finală ale Cupei Ucrainei, şi s-a calificat în optimile competiţiei. Golurile au fost marcate de Malişev '22, Eduardo Da Silva '41 şi Grin '75. Şahtior Donețk a fost finalistă în ediţia 2014/2015 a Cupei Ucrainei. Echipa lui Lucescu a pierdut finala în data de 4 iunie, în faţa formaţiei Dinamo Kiev, scor 4-5 la loviturile de departajare.

SURSA: MEDIAFAX

Arbitrii de marţi din UCL play-off

FOTBAL. Arbitrii partidelor care vor avea loc, marţi, în manşa secundă a play-off-ului Ligii Campionilor, sunt următorii: Dinamo Zagreb - KF Skënderbeu (în tur 2-1), Gianluca Rocchi (Italia); Malmö FF - Celtic Glasgow (în tur 2-3), Milorad Mazici (Serbia); Maccabi Tel-Aviv - FC Basel (în tur 2-2), Damir Skomina (Slovenia); Şahtior Donețk - Rapid Viena (în tur 1-0), Szymon Marciniak (Polonia); AS Monaco - Valencia (în tur 1-3), Nicola Rizzoli (Italia).

SURSA: MEDIAFAX

„Budescu să ia mingea în gură”

Marius Şumudică nu înţelege motivul pentru care Budescu nu este convocat la naţională.

Constantin Budescu nu este convocat la naţională FOTO: EPA

FOTBAL. Antrenorul formaţiei Astra Giurgiu, Marius Şumudică a declarat că jucătorului echipei sale, Constantin Budescu, i-a mai rămas doar „să ia mingea în gură şi să intre cu ea în poartă”, pentru a-l convinge pe selecţionerul Anghel Iordănescu să îl convoace la prima reprezentativă.

„Am auzit că Iordănescu nu l-a convocat pe Budescu pentru meciurile cu Ungaria şi Grecia. Am înţeles că nu l-a convins pe selecţioner. Nu ştiu, e treaba selecţionerului, dânsul are filosofia dânsului, ştie mai bine ce jucători trebuie să cheme. Nu pot să îi spun eu domnului Iordănescu să îl cheme la naţională pe Constantin Budescu. Eu pot doar să îl antrenez la echipa de club şi să îl fac să dea maximum posibil în fiecare meci. Dacă îl convinge este OK, dacă nu, e treaba dânsului. Nu ştiu ce trebuie să mai facă Budescu, probabil că mai trebuie să ia mingea în gură şi să intre cu ea în poartă, asta a mai rămas să mai facă pentru a fi convocat la lotul naţional”, a spus Marius Şumudică.

În vârstă de 26 de ani, jucătorul Constantin Budescu este golgheterul actualei ediţii a Ligii 1, cu un total de patru goluri marcate în şapte etape disputate. De asemenea, mijlocaşul ofensiv a înscris de trei ori şi a dat două pase decisive în cele cinci partide disputate de formaţia Astra Giurgiu în actuala ediţie a Ligii Europa. Echipa naţională a României întâlneşte reprezentativa Ungariei, în deplasare, la data de 4 septembrie, respectiv cea a Greciei, la Bucureşti, în 7 septembrie, în cadrul preliminariilor de calificare la Campionatul European de Fotbal 2016. Jucătorul Constantin Budescu nu face parte din lotul preconizat de selecţionerul Anghel Iordănescu pentru cele două partide ale naţionalei noastre.

SURSA: MEDIAFAX

„Dublă” pentru Florentin Matei

FOTBAL. Fotbalistul echipei Volin Luţk, Florentin Matei a înscris ambele goluri în partida câştigată, în deplasare, scor 2-0, în faţa formaţiei Inhuleţ Petrove, din al treilea eşalon, în 16-imile de finală ale Cupei Ucrainei, rezultat în urma căruia gruparea românului s-a calificat în optimi. Matei a marcat în minutele 26 şi 80, al doilea gol fiind înscris din penalty. Jucătorul român a evoluat până în minutul 90+1, când a fost înlocuit.

SURSA: MEDIAFAX

Florentin Matei FOTO: PROSPORT

Leo Grozavu, cu gândul la demisie

FOTBAL. Tehnicianul echipei FC Botoşani, Leo Grozavu a declarat după meciul cu Pandurii Târgu Jiu, scor 0-2, că se gândeşte la demisie, el menţionând însă că are probleme mari de lot. „Mă gândesc la demisie. Suntem într-o criză acută de efectiv. Trebuie făcut ceva clar. Vom analiza, să vedem. Atât timp cât jucătorii noştri importanţi nu sunt pe teren, este greu să facem ceva. Astăzi am mai pierdut un jucător de bază, pe Acsinte. E destul de tragic să aduci jucător din liga a treia pentru că nu are cine să joace”, a adăugat tehnicianul.

SURSA: MEDIAFAX

Leo Grozavu FOTO: FAN

Gică Hagi: „Suntem într-o perioadă foarte bună”

Gică Hagi vrea Viitorul tot mai sus FOTO: PROSPORT.RO

FOTBAL. Viitorul Constanţa poate fi considerată echipa momentului înr prima ligă românească. După opt etape disputate, gruparea patronată şi antrenată de Gheorghe Hagi se află pe locul 1, cu 16 puncte din patru victorii şi patru remize, golaveraj 17-9. Tehnicianul Gheorghe Hagi spune că este fantastic cât de bine joacă FC Viitorul, însă a menţionat că elevii săi trebuie să rămână cu picioarele pe pământ şi să îşi dorească să muncească mai mult.

„Am lucrat bine, jucăm din ce în ce mai bine, avem un spirit bun, am avut patru meciuri incredibile, suntem într-o perioadă foarte bună. Îi felicit pe băieţi. Cred că arătăm bine şi creştem de la zi la zi. Am realizat ceva, dar drumul este greu, lung şi o să fie din ce în ce mai greu. Echipa mă surprinde şi pe mine în momentul de faţă. Să meargă bine şi vom vedea. Eu cred că potenţialul echipei este şi mai bun dar trebuie să rămânem cu picioarele pe pământ. E fantastic cât de bine jucăm, dar trebuie să păstrăm echilibrul şi trebuie să ne dorim să muncim mai mult”, a spus Hagi la Digi Sport.

Formaţia FC Viitorul a învins, vineri seară, pe teren propriu, cu scorul de 4-0 (3-0), formaţia ACS Poli Timişoara, într-un meci din etapa a VIII-a a Ligii I. Golurile au fost marcate de Aganovici '5, I. Hagi '22, Tănase '45 şi Nicoliţă '69.

Astra Giurgiu, echipa care putea să depăşească Viitorul în clasament, în cazul unei victorii, a jucat ieri seară după încheierea ediţiei cu CSMS Iaşi.

SURSA: MEDIAFAX

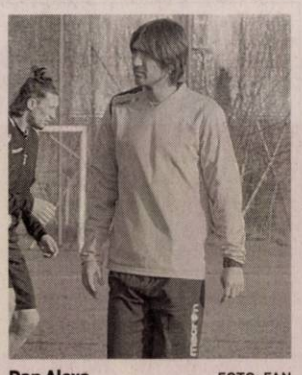

Dan Alexa FOTO: FAN

Alexa a demisionat de la Poli

FOTBAL. Antrenorul Dan Alexa a anunţat, după meciul cu FC Viitorul, pierdut cu scorul de 0-4, că renunţă la conducerea tehnică a formaţiei ACS Poli Timişoara, el menţionând că face aces lucru pentru binele echipei. „Echipa asta e creaţia mea începând de un an jumătate, ţin foarte mult la ea şi cred că pentru jucători şi pentru binele echipei, e cel mai bine să demisionez. Este o hotărâre după care nu o să mai dau înapoi. În momentul de faţă este mai bine să plec eu, este nevoie de un şoc la echipă.

Doresc binele echipei. Pe mine nu mă întoarce nimeni”, a spus Dan Alexa. El a menţionat că în opinia sa, echipa ACS Poli Timişoara este blocată mental. ACS Poli Timişoara a fost învinsă, vineri, în deplasare, cu scorul de 4-0, de FC Viitorul, într-un meci din etapa a VIII-a a Ligii I. Formaţia timişoreană se află în clasament pe locul 12, antepenultimul, cu 5 puncte la activ.

Dan Alexa a preluat conducerea tehnică a echipei ACS Poli Timişoara în martie 2014.

SURSA: MEDIAFAX

Sabău, dorit manager la Dinamo

FOTBAL. Tehnicianul echipei Dinamo, Mircea Rednic a declarat că l-a propus pe Ioan Ovidiu Sabău, după ce Dinu Gheorghe a părăsit funcţia de manager general. „Am văzut că se vorbea despre Vlad Munteanu. Eu l-am propus pe Neluţu Sabău. Dacă tot aducem un preşedinte, ar trebui să aducem unul care să se ocupe de centrul de copii şi juniori”, a spus Rednic. FC Dinamo a anunţat pe site-ul oficial că a încetat raporturile contractuale cu managerul general al clubului, Dinu Gheorghe, care se afla în funcţie din luna aprilie.

Mircea Rednic a mai menţionat că Valentin Lazăr este dorit de FC Botoşani, iar jucătorul şi-a exprimat intenţia de a pleca. „Cei de la Botoşani şi-l doresc foarte tare pe Lazăr. El şi-a exprimat intenţia de a schimba un pic aerul şi în vară, dar şi acum.

Din partea mea să rămână, dar să joace. Cu mine nu rămâne nimeni dacă nu se implică total, trebuie să înţeleagă că nu mai merge aşa, ba plec ba nu plec”, a explicat tehnicianul.

SURSA: MEDIAFAX

Ioan Ovidiu Sabău FOTO: LIBERTATEA

Medalie de aur în proba de canoe-4

KAYAK-CANOE. Echipajul masculin al României de canoe-4, format din Leonid Carp, Petre Condrat, Iosif Chirilă şi Ştefan Strat, a câştigat medalia de aur la Campionatele Mondiale de kaiac-canoe de la Milano. România a fost urmată de echipajele Ucrainei şi Ungariei. În proba de kaiac 1000 de metri feminin, reprezentanta României, Florentina Caminescu a fost a patra, fiind devansată de reprezentantele Ungariei, Serbiei şi Statelor Unite ale Americii.

SURSA: MEDIAFAX

NOUL FORD MONDEO TREND

de la

€ 23.400

(TVA inclus)

Auto Technic - Arad, Calea Zimandului FN
Tel: 0257.21.66.69

(750225)

S.C. **LAZAR & SOHNE** S.R.L., renumit producator si distribuitor de produse din carne si mezeluri, **angajeaza:**

1) **GESTIONAR DEPOZIT**: experienta 1 an in gestiune, seriozitate, corectitudine.
2) **MANIPULANT MARFURI** – muncitor necalificat
3) **ELECTROMECANIC / AUTOMATIST** – montaj, service si programare utilaje
4) **MUNCITORI NECALIFICATI** - SECTIA IGIENIZARE

OFERIM: salariu motivant, tichete de masa din prima zi si decontare transport.
C.V.-urile se depun la sediul firmei (Arad, Calea 6 Vanatori, nr.1-3) la biroul Resurse Umanea

(176540)

Vrei să faci parte din echipa RUSSMEDIA? Acum ai ocazia!

russmedia
new. every day.

JURNAL ARĂDEAN şi ARADON,
angajează:

Agenți publicitate

Expediază CV-ul tău pe adresa de email diana.groza@russmedia.ro. Pentru informații suplimentare sună la telefon 0757 480734.

MGA
ANGAJEAZĂ:
0722 500 354
0257 288 177

- CONFECȚIONERI masini cusut (liniare)
- CONFECȚIONERI montatori (schelete tapiterie)
- TAPIȚERI
- MUNCITORI necalificati (in vederea calificării)

(1801 - H 186891)

S.C. **SYLC CON TRANS** S.R.L. ARAD
angajează **ŞOFERI PROFESIONIŞTI**

*Informaţii la tel. **0257-281-288**, depunerea CV-urilor la adresa din str. Tudor Vladimirescu nr. 7, Arad, fax nr. **0257-281-289** sau pe e-mail la adresa **office@ifr.ro**.*

(1804 - H 196841)

S.C **TRANSDARA** S.A ARAD

ANGAJEAZA:

SOFERI AUTOBUZ:

CONDITII: - vechime ca sofer min.2 ani
- atestat de transport persoane, cartela tahograf
- domiciliul in: Satu Mare, Chisineu Cris, Fiscut, Nadlac, Vinga, Caporal Alexa, Covasant, Santana, Dorobanti, Ineu, Sanmartin

MECANICI AUTO:

CONDITII: - scolala profesionala de specialitate
- experienta in meserie constituie avantaj
- domiciliuul in Arad, Ineu sau localitatile limitrofe

PAZNICI:

CONDITII: - Atestat de paza
- disponibilitate de a lucra in ture
- domiciliul in Arad

Relatii la tel.: 0257-256308, 0257-256309, fax: 0257-256302, e-mail: transdara.office@atlassib.ro

(186883)

SC ERGAD TECHNOLOGY SRL

Arad, str. Padurii nr. 24, firma cu capital integral italian care activeaza in domeniul industriei electronice

angajeaza:

MONTATORI SUBANSAMBLE

Femei si barbati pentru montarea componentelor electronice.

Se ofera:

- **pachet salarial atractiv**
- **decontare transport tramvai**
- **tichete de masa din prima zi**
- **pregatire profesionala in conditii optime, la standarde internationale**

Trimiteti CV la adresa:
otilia.dimeny@ergad.eu sau prin fax 0257-306194; tel.0257-206247

(114192)

COTTA

sc **COTTA INTERNATIONAL** SRL
angajeaza pentru fabrica din Arad:

TAPIŢERI CALIFICAŢI TINERI ABSOLVENŢI de şcoala profesională şi liceu în vederea calificării în meseria de TAPIŢER.

Responsabilităţi:
- Realizarea producţiei planificate în timpul cerut şi la standardele de calitate impuse
- Respectarea instrucţiunilor de lucru referitoare la tehnologia de execuţie.

Cerinţe:
- Seriozitate şi responsabilitate.
- Şcoala profesională sau liceu
- Disponibilitate pentru program prelungit
- Munca în echipă

SC COTTA INTERNAŢIONAL SRL OFERĂ:
- Salarizare atractiva (acord individual)
- Tichete de masa din prima zi de lucru
- Conditii deosebite de munca
- Bonusuri la realizatul in acord individual
- Spor de fidelitate
- Transport gratuit pe raza orasului Arad

Cei interesaţi sunt rugaţi să se prezinte la sediul societăţii din Arad, str. Bicaz 1-5 (intrarea din Aleea Muncii), zilnic între orele 9:00 -15:00.

(1768 - H 188529)

S.T.B.R.C.M. S.A. - Suc. Moneasa (Hotel Codru Moma)

ANGAJĂM MEDIC SPECIALIST BFT (balneo-fizio-terapie) preferabil liber de contract cu Casa de Sănătate!

☎ 0747-118-217 sau 0747-118-207

(1800 - H 196792)

Group
YOUR JOB, OUR WORK

ANGAJEAZĂ

- Montatori subansamble
- Controlori Calitate
- Muncitori Necalificaţi
- Confecţionere
- Stivuitorişti

Cerinţe:
- Studii medii
- Acuitate vizuală
- Dexteritate manuală
- Disponibilitatea de a lucra în schimburi

Se oferă:
- Salariu Atractiv
- Transport gratuit / asigurat
- Ore suplimentare plătite
- Spor de noapte
- Bonusuri lunare

CONTACT
Telefon: 0747 012 810
0758 048 583
E-mail: silvia.pantos@gigroup.com
Adresa: Arad, Piaţa Gării, bloc A, scara G, ap.26
(parter - lângă magazinul CHIC)

(8367)

---

sc **CAMICO EXIM SRL**
cu sediul în Socodor
0731 320 751

ANGAJEAZĂ: **ECONOMIST**
PENTRU CONTABILITATEA FINANCIARĂ
Cunoştinţele de operare în programul BERG constituie un avantaj.
CV-urile se depun la sediul societăţii sau pe e-mail: camicoineu@yahoo.com

(1790 - H 189765)

Firma de curăţenie,
angajăm personal
pentru curăţenie în magazinul Bricostore
Salariul avantajos.
Tel: **0730.711.838**

(187899)

ANUNŢ PUBLIC

S.C. INTERNATIONAL ALEXANDER S.R.L., titular al PUZ – ZONĂ LOGISTICĂ, INDUSTRIE NEPOLUANTĂ, COMERŢ / SERVICII, AMENAJARE ACCES DIN DJ 682, amplasat în intravilan Mun. Arad, DJ 682 stânga, C.F. nr. 305259 Arad, anunţă publicul interesat asupra depunerii solicitării de obţinere a avizului de mediu.

Informaţiile privind conţinutul documentaţiei tehnice a proiectului propus pot fi consultate la sediul APM Arad, str. Splaiul Mureşului F.N., zilnic (orele 8-16).

Observaţiile publicului se primesc la sediul APM Arad, str. Splaiul Mureşului F.N., în termen de 18 zile calendaristice de la publicarea anunţului.

(1805 - H 196850)

SC. **MIGE PROD** S.R.L. din Fantanele, ARAD

Angajeaza:

- **TÂMPLARI**
- **MUNCITORI necalificati pentru montat si cartonat schelete pentru mobila tapitata**

Se ofera:
- salar atractiv; tichete de masa; transport din Arad.

Informatii la telefon **0257 456 100**

(188795)

Tamaduitoarea Valerica vine acum in ajutorul dvs cu leacuri sfintite pentru impreunari, despartiri, spor in afaceri, rezolva orice problema prin telefon.

Sunati acum: 0744866782

(179097)

Publicitate 0257/280.904

JURNAL ARĂDEAN

Aveti ceva de vanzare sau poate cumparati ceva, aveti servicii de nerefuzat ori pur si simplu va cautati sufletul pereche?

Arădenii trebuie să ştie!

JURNAL ARADEAN MICA PUBLICITATE

PROGRAM
Luni-Vineri 8:00 - 18:00
Duminica: 9:00 - 13:00

Arad B-dul Revolutiei nr 81
Telefon: (+40) 0257-210.775

Obelisc NON-STOP

- **Firma Obelisc** oferă gama completă de sicrie, capace frigorifice, personal calificat, transport naţional şi internaţional şi accesorii.
- **Organizăm** evenimente complete de înmormântare, parastase
- **Rezolvăm actele** la spital, actele necesare pentru declararea decesului, primărie şi casa de pensii.
- **Punem la dispoziţie** consultanţă permanentă, medic constatator deces

**Pentru a simplifica etapele ce se parcurg în cazul unui deces, recomandăm clienţilor noştri efectuarea unei precomenzi.*

(H-750255)

Adresa:
Arad, Str. Ştefan CICIO POP (colţ cu M.Eminescu) 26.
Telefon: **0744 566 276**

DECESE

Tata şi bunicul nostru,

ing. GHEORGHE CIOARĂ,

a trecut în eternitate lăsând în urma sa familia în veci nemângâiată, pentru care a fost mentorul, în egală măsură sfătuitorul şi izvor al dragostei.

Îl vom plânge şi nu-l vom uita niciodată,
Adriana şi Ligia fiicele, Virgil şi Mircea ginerii,
Adrian, Georgeta, Cristian şi Alexandru nepoţii

Cu lacrimi în ochi ne vom aminti personalitatea sa de neînlocuit de la care am deprins omenia, cinstea şi credinţa în Dumnezeu. Ceremonia de înhumare va avea loc astăzi, 24 august 2015, la ora 13:00, la Casa Funerară de pe str. Cocorilor, după care se continuă la Cimitirul Eternitatea (UTA), la ora 14:00. Dumnezeu să-l ierte şi să-l odihnească!

Cu neţărmurită durere, anunţăm încetarea din viaţă, după o grea suferinţă a

profesorului

AUGUSTIN BĂEŞAN.

Înmormântarea va avea loc astăzi, 24 august, ora 12:00, la Cimitirul Eternitatea (UTA). Dumnezeu să-l ierte şi să-l odihnească în pace!

Familia îndoliată: Mariana, Dorina şi Ştefan

Cu tristeţe în suflet anunţăm trecerea la cele veşnice a iubitei noastre mamă, bunică şi străbunică,

PAŞCA OLGA.

Înmormântarea va avea loc astăzi, 24 august 2015, ora 13:00 de la capela Cimitirului Eternitatea (UTA). Te vom iubi mereu!

Familia îndoliată

Preluarea tuturor anunţurilor de mică publicitate se face doar la sediul din Bd. Revoluţiei 81.

SERVICII FUNERARE

(H-7469281)

IN MEMORIAM NON STOP!

KUKI - servicii funerare complete

Producător de sicrie - oferă sicrie la preţ de producător.
Pentru membrii C.A.R.P. transport gratuit atât în oraş, cât şi în judeţ.
GRATUIT rezolvăm actele la spital, primărie, casa de pensii şi C.A.R.P.
Transport intern şi internaţional ● Accesorii funerare.
Contact: Arad, Str. Mihai Eminescu nr. 4 (în curte), vis-a-vis de Cerbul Albastru.
Telefon: 0257/211929, mobil: 0723-343-964
www.inmemoriamkuki.com
Nou! Casă funerară - Strada Ştefan Ludwic Roth nr. 1 D, Grădişte

---

O inimă bună a încetat să mai bată la 64 ani, un suflet bun s-a ridicat la cer, lăsând în urmă o nemărginită durere şi un dor imens. Recunoştinţă veşnică celui care a fost soţ, tată şi bunic,

IOAN HANŢIG.

Înmormântarea va avea loc astăzi, 24 august 2015, ora 11:00, de la capela Cimitirului Eternitatea (UTA).

Soţia Maria, fiicele Oana şi Gabi,
Anca cu soţul Răzvan şi fiica Luana

CONDOLEANŢE

Colectivul Direcţiei Judeţene de Evidenţă a Persoanelor Arad îşi exprimă adâncul regret pentru trecerea în nefiinţă atât de timpurie a colegului

STEI ALEXANDRU-SEVER,

cel care a fost coordonatorul SPCLEP Lipova,

şi transmite sincere condoleanţe familiei îndoliate. Dumnezeu să te odihnească în pace

SANDULE!

Sincere condoleanţe pentru familia unui om deosebit şi rămas bun, dragă

SĂNDUCU STEI.

Fam. dr. Durgheu

Cu durere în suflet şi lacrimi pe obraz anunţăm decesul celui care a fost verişorul nostru drag,

OTLĂCAN IOAN

din Macea,

la doar 64 de ani,

după o scurtă suferinţă. Nu te vom uita niciodată!

Verişoara Lenuţa Andea cu familia

Asociaţia de Proprietari str. Tudor Vladimirescu nr. 14, aduce un ultim omagiu regretatului vecin,

GERGELY MIHAI

şi transmite sincere condoleanţe familiei îndoliate. Dumnezeu să-l odihnească în pace!

Sincere condoleanţe familiei îndoliate la trecerea la cele veşnice a

profesorului AUGUSTIN BĂEŞAN.

Dumnezeu să-l odihnească în pace!

Familiile Ştefan Alexandru şi Todosie Radu

A închis catalogul vieţii

distinsul profesor

BĂEŞAN AUGUSTIN,

la 84 de ani.

Dumnezeu să-l odihnească!

Colegii de la Şcoala Generală nr. 20, Arad

Cu adâncă durere în suflet, trişti şi înlăcrimaţi ne despărţim de cel care a fost frate, cumnat şi unchi,

NELU HANŢIG.

Te vom plânge mereu.

Fratele Toader, cumnata Vali,
nepoata Bianca cu soţul Darius şi fiul Radu

Anunţurile de deces se publică GRATUIT!

COMEMORĂRI

Păstrându-i vie amintirea o readucem o clipă, în memoria celor care au cunoscut-o, pe cea care a fost minunata noastră soţie, mamă şi bunică,

MARCELA COSTI,

azi, 24 august când se împlinesc 2 ani de la trecerea ei în nefiinţă. Am învăţat prin plecarea ta cât de greu e să trăim fără tine. Amintirea clipelor petrecute împreună ne ajută să mergem mai departe, iar florile aşezate pe mormântul tău ne vor aminti veşnic de bunătatea sufletului tău. Dumnezeu să te odihnească în pace!

Soţul Aurel cu copilul, nora şi nepoţii

Au trecut 3 ani de lacrimi şi suferinţă de la despărţirea de cel ce a fost un om minunat, iubitul nostru soţ şi tată,

ing. ALEXANDRU DUTCON.

Vei rămâne veşnic în inimile noastre, iar amintirea chipului tău bun şi blând ne alină durerea.

Familia

Păstrându-i vie amintirea azi, la 10 ani de la deces îl readucem o clipă în memoria celor care l-au cunoscut şi apreciat pe cel care ne-a fost soţ, tată, socru şi bunic,

prof. CRIŞAN PETRU

din Şiclău.

Dumnezeu să-l odihnească în pace!

Familia

La împlinirea a doi ani de la trecerea în veşnicie a tatălui nostru

TOMUŢA IGNA

din Rădeşti,

păstrăm în suflet dorul şi amintirea anilor petrecuţi împreună.

Nelu, Macrina şi Lia Tomuţa

Cu profundă durere în suflete anunţăm trecerea a 6 săptămâni de la plecarea în veşnicie a scumpei noastre mame şi soţii,

HUBERT VIORICA.

Mulţumim celor care au participat la parastasul din 23 august 2015, la capela Bisericii Greco-Catolice din centru. Nu te vom uita niciodată!

Soţul Sandi, fiul Richard şi fiica Ramona

Publicitate 0257-210.775

SERVICII FUNERARE

RSC **CASĂ FUNERARĂ**
str. **COCORILOR** nr. **27**
(între cimitirele **Eternitatea** şi **Pomenirea**)

OFERĂ:
- **GRATUIT SĂLI DE PRIVEGHI** (capele).
- **SĂLI PENTRU POMENI**, cu meniu la alegerea clientului.
- **SICRIE** şi **RESPETE** produse de firma noastră, la **PREŢ REDUS**.
- **GRATUIT** pregătim dosarul pentru ridicarea ajutorului de înmormântare.

tel. 0728 690 120 / 0728 690 121
www.casafunerara-arad.ro (795467)

Azi se împlinesc 10 ani de când a plecat dintre noi cea care a fost soție, mamă și bunică,

FILIP MARIA.

Familia

GARSONIERE

• **Cumpăr garsonieră,** apartament 1 cameră, banii jos, 0755.483.216, 0746.055.126. 117416

AP.1 CAMERĂ

• **Vând apartament** 1 cameră, central, mobilat, 42 mp, termotecă.Telefon 0747.320.163. 195692

AP.2 CAMERE-ARAD

• **Cumpărăm apartament** 2- 3 camere, garsoniere. PLATA PE LOC!!! 0744.849.390. 842293

• **Cumpăr apartament** 2- 3 camere, plata pe loc, 0746.055.126, 0724.512.512. 117418

• **Persoană fizică** cumpăr apartament 2 camere cu banii jos!!! Ofer prețul corect. Fără agenții imobiliare, 0772.155.210. 989614

• **Vând apartament** 2 camere, bloc zona Boul Roșu, confort 1, semidecomandat. Tel. 0720.073.397. 195645

• **Vând apartament** 2 camere, Vlaicu, parter înalt, balcon, superamenajat, 29.500 Eur. Tel. 0753.574.816. 196857

AP.3 CAMERE-ARAD

• **Vând apartament** 3 camere, Vlaicu- Fortuna, etaj intermediar, 68 mp, amenajat, 28.500 Eur. Tel. 0746.649.995. 195695

AP.3 CAMERE-JUDEȚUL ARAD

• **Vând urgent** în Moneasa, apartament 3 camere, dependințe (balcon închis, termopan), 70 mp, parțial mobilat, garaj, 25.000 Eur, negociabil. Tel. 0740.064.705. 186817

CASE-ARAD

• **Vând casă** familială, parter, două camere, bucătărie, baie, antreu, pivniță, magazie, garaj, zona Boul Roșu. Tel. 0740.876.105. 196810

• **Vând casă** în Aradul- Nou, str. Stan Dragu 35, 4 camere, bucătărie, baie, garaj, grădină mare, toate utilitățile, total 1.440 mp, ☎0732.108.116. 188612

• **Vând casă,** central, 3 camere (singur în curte), termotecă, intrare auto, 79.000 Eur, ☎0744.849.390. 195696

CASE-JUDEȚUL ARAD

• **Închiriez, vând** casă în localitatea Horia nr.541, toate utilitățile, ☎0733.910.766. 196853

• **Casă de** vânzare în Zăbrani, complet renovată, 4 camere, baie, bucătărie (mobila de bucătărie inclusă în preț). Preț 37.000 Eur ușor negociabil. Telefon 0755.636.396. 150090

• **Vând casă** familială în localitatea Cuvin. Tel. 0357/880889. 188546

• **Vând casă** în Horia nr.147, 1080 mp. Preț 35.000 Eur, ☎0740.064.254. 187734

• **Vând casă** în Păuliș, aproximativ 100 mp+anexe, 2000 mp grădină. Necesită renovare, 19.000 Eur/negociabil, ☎0758.978.096. 178445

• **Vând casă** 3 camere în Vinga, județul Arad, curte, grădină mare. Preț 11.500 Eur. Tel. 0755.661.862. 189780

• **Vând casă,** Rânușa, tot confortul apă, canal, încălzire centrală, șemineu, construcție nouă și 3.000 mp aferenți la poalele muntelui.Telefon 0257/250259, după ora 19. 188590

• **Vând micro** fermă, casă, grădină în marginea pășunii, saivan în pășune, 4 porci, baloți, zona Pâncota, 0748.305.463. 118204

• **Vând în** comuna Dorobanți casă modestă cu grădină, aproape de știand. Informații: 0751.295.607. 187023

• **Vând casă** veche în Curtici, strada Grăniceri, utilități la stradă, 1200 mp. Preț 17.000 euro negociabil. Tel. 0720.400.492. 169695

TERENURI LOCAL

• **Vând loc** casă cu toate utilitățile în Gai, str. Spătaru Preda nr.31 B. Telefon 0756.314.331. 195653

• **Vând loc** casă, Oituz, 800 mp, Preț 43.000 Eur, ☎0744.350.815. 195691

TERENURI JUDEȚ

• **Vând grădină** 20 arii, Bodrogul - Nou, 6 Eur/mp, cuptor fontă, mașină cusut lleana, ☎0757.699.015. 195686

• **Vând teren** intravilan, localitatea Horia, 500 mp, 3.600 Eur, ☎0743.325.339. 158558

• **Vând teren** intravilan în localitatea Cicir, 2.300 mp cu front stradal 28 ml, excelent pentru parcelare în 2 sau 4 loturi. Tel. 0726.232.102. 190072

• **Vând 2,6** ha teren în Nădlac, zona fostului CAP Victoria și 2 construcții grajd-lângă terenul arabil, ☎0257/250259, după ora 19. 189545

IMOBILE CHIRII

• **Închiriez apartament** 2 camere, decomandat, etaj 3, mobilat, B- dul Revoluției, zona Gării, ☎0721.979.092. 188541

• **Închiriez apartament** două camere, mobilat, ultracentral, B- dul Dragalina. Tel. 0740.876.105. 196811

• **Închiriez camere** pentru echipe de muncitori (firme). Preț de la 6 lei/persoană/zi. Tel. 0744.248.484. 148227

• **Închiriez garsonieră** mobilată, gaz, satelit, mașină spălat, aer condiționat, ☎0751.382.017. 187871

• **Dau în** chirie locuință modestă la curte, nemobilată, Pârneava, ☎0257/285696, 0722.823.766. 189847

• **Profesoară, primesc** în gazdă o elevă, central. Tel. 0743.872.908. 179069

• **Închiriez apartament** 2 camere, ultracentral, decomandat, renovat, mobilă nouă, garaj, et. 3/4, lângă OMV Podgoria, 220 euro/ lună + garanție. Tel: 0723.557.115.

• **Închiriez apartament** 2 camere în Arad, zonă centrală, utilat, mobilat. Tel. 0745.201.435.

• **Închiriez casă** cu etaj (310 mp), zonă centrală. Ideal pentru sediu firmă. Tel: 0722.293738. 178297

OFERTE LOCURI DE MUNCĂ

• **Angajăm șofer** distribuitor materiale de construcții. Necesar carnet cat. B, ☎0734.101.925.

• **Angajăm șofer** profesionist pentru transport mărfuri local. Tel. 0371.353.905. 197516

• **Angajăm șoferi** distribuție națională pe mașini frigorifice 20 tone, ☎0749.162.963. 186867

• **Angajăm șoferi** profesioniști cu experiență. Informații: 0730.643.782.

• **Angajăm șoferi** tir cu sau fără experiență posesori permis cat. B,C,E, card tahograf, atestat profesional, transport internațional marfă,☎0729.039.058.

• **Angajăm confecționere** experiență mașini liniare. bonuri, bonus, transport, ☎0727.751.440, 0257/214620.

• **Angajăm dulgheri,** zidari și finisori din Arad. Tel. 0723.668.822.

• **Angajăm muncitor** calificat în construcții. Salariu atractiv, 80- 100 lei/zi, ☎0740.369.351.

• **Angajăm muncitori** producție și șofer categoria B, zona UTA, ☎0758.326.823. 189656

• **Magyarországra varrókat** keresünk 2 műszakba! Ingyen kiutazás és szállás! Bónusz + Cafetéria, bejelentett munkaviszony. Telefon: +40767 977 730 +3620 373 1101

• **Angajez bucătari,** ajutor bucătari, ospătari, femeie de serviciu și paznic. Tel.: 0721.538.051.

• **Angajăm personal** pentru fast- food, bucătărie- vânzare. Tel. 0744.828.934. 196869

• **Angajez vânzătoare** cofetărie, fără limită de vârstă. Tel. 0257/279252.

• **Caut traducător/oare** slovacă /română, 200 Eur/săptămână, cazare+masă, ☎0742.618.216.

• **Fabrică brânzeturi** industriale angajează personal în producție la ambalare- manipulare, ☎0754.217.477.

• **Firmă curățenie** angajează personal. Condiții avantajoase. Salarii atractive, ☎0733.771.686.

• **Firmă curierat** angajeazăcurier auto posesor carnet cat. B. C.V.: arad@curierdragonstar.ro

• **Firmă distribuție** angajează manipulant în depozit. Tel. 0257/259974.

• **Firmă distribuție** produse alimentare angajează șofer categoria B. Tel. 0257/259974.

• **Firmă, angajează** șofer categ. D. Salar 2.000 Ron. Detalii: 0746.018.113.

• **Firmă, angajează** agent vânzări, experiență și limba engleză. Tel. 0257/384010. 197511

• **Firmă, angajează** manager producție piele, cu calificare pentru Șiria- Arad, ☎0257/384010.

• **Fundație angajează** inginer horticultor, cu experiență pentru Șiria- Arad, ☎0257/384010.

• **Fundație, angajează** profesor centru Checheci- Arad. Tel. 0257/384010.

• **Hotel angajează** cofetar patiser, bucătar, ospătar. Tel. 0372.578.805.

• **Hotel Phoenix** angajează: operator spălătorie rufe, cameristă, ajutor bucătar. Tel. 0724.301.508.

• **Hotel 3** stele, Micălaca, angajează cameristă. Salarizare motivantă, ☎0744.767.777.

• **S.C. angajează** zugravi și faianțari, cu experiență. Tel. 0721.242.476.

• **S.C. angajează** urgent sudori, operatori CNC, muncitori necalificați ☎0753.095.412, 0722.561.600.

• **Societate comercială** angajează: mecanic de întreținere, bucătar, ospătar. Informații: 0720.253.398.

• **Hotel 3** stele stele din municipu angajează cameristă. Tel: 0744.608.032.

• **Firmă de transport** angajează șoferi profesioniști cu experiență pentru camion 20 tone. Informații tel: 0722.275.736.

• **Restaurant hotel** 3 stele angajează bucătar pentru restaurant, salarizare motivantă. Informații tel: 0744.608.032.

CONSTRUCȚII

• **Acasă aduc** balast, nisip, car moloz etc., 2- 20 mc, 0745.036.969. 168713

• **Aduc acasă** balast, nisip, sort, pământ, ridic moloz, 0747.206.371. 160456

• **Aduc balast,** nisip, sorturi, lemne, ridic moloz, mraniță, ☎0754.772.222. 195701

ELECTRONIC PLUS

• **Vindem/Reparăm electrocasnice** second, frigorifice, mașini spălat, uscătoare, aragaze, electrice, televizoare, anvelope, vitrine comerciale, termopane. Reducere pentru schimb, rate, Lipova. Tel. 0744.796.542. 830997

MOBIDOM

• **Vând 1** mobilier birou, 1 masă de ședință, 1 colțar etc. Tel. 0722.337.935. 196854

ANIMALE-PĂSĂRI DOMESTICE

• **Vând porci** 90 kg/bucată, rasă de carne. Tel. 0744.855.910. 197517

• **Vând tăuraș** bălțat austriac, de opt săptămâni. Tel. 0742.143.379. 179408

• **Vând 100** oi țurcane, 150 capre de Banat, ☎0733.624.194, 0744.562.224. 179412

• **Vând 2** tăurași la 100 kg/ buc. și 1 taur la 400 kg. Tel. 0741.452.080. 196507

DIVERSE

• **Închiriez trăsuri** pentru evenimente festive. Tel. 0743.923.077. 180421

• **Cumpăr coarne** cerb, 4 vaci abator, videa, cositor, nichel, caroserii. Telefon 0741.134.368. 187667

• **Cumpăr fier** vechi, neferoase, coarne de cerb, cositor, baloți lucernă, pene vechi și noi, ☎0746.414.369. 185826

• **Cumpăr pene** noi, vechi, coarne cerb. Tel. 0748.912.117. 187666

• **Vând aparat** foto SONY folosit foarte puțin, configurație originală, în stare excelentă de funcționare, rezoluție efectivă de 6.0 megapixels, Zoom optic 12x. Toate accesoriile preț 500 lei. Telefon 0723.597.561. 168678

GHENAU TRADE

- gama larga de nuante si modele
- plasa fixa antiinsecte gratis
- transport si montaj gratuit
- sticla termopan 4 anotimpuri

REHAU
Ferestre si usi din profile PVC
ARAD,
Calea Aurel Vlaicu nr. 159 - 161
☎ 0769-048-018; 0257-260-042

• **Vând cazane** țuică diferite mărimi, preț de criză. Tel. 0740.774.350. 189864

• **Vând cazane** țuică, diferite mărimi, preț avantajos. Telefon 0744.133.862. 180392

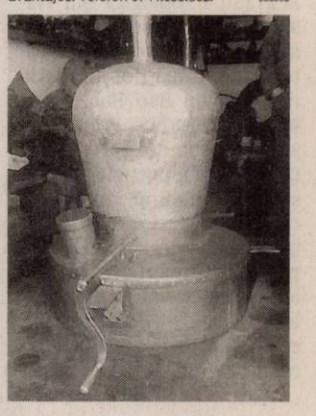

• **Vând cazane** pentru țuică diferite mărimi, căldări magiun, ☎0755.221.641, ☎0746.549.644. 170742

• **Vând Laptop** second ideal pentru începători sau copii. Foarte bun pentru zapping pe internet, facebook, jocuțe simple, uz didactic, tester service auto. Model: Acer TravelMate 5320, Memorie: 1 GB RAM, preț 100 euro. Telefon 0723.597.561. 168722

• **Vând 20** ouă prepeliță, proaspete. Tel. 0726.334.551, după ora 16. 189632

• **Vând 3** cuști pentru iepuri și femelă Huski siberian, ☎0744.257.623. 195610

Mica publicitate: 0257/210.775

EVIDENȚIAZĂ-TE!

Talon valabil până în 30 septembrie 2015

Text: **DATA apariției:**.....

.....

.....

.....

.....

.....

.....

.....

Date personale:

Nume şi Prenume:

Telefon:

Buletin de identitate:

TALON + PREȚUL CATEGORIEI AFERENTE

Anunțurile se preiau zilnic, la ghișeu, până în ora 16^{00}, după această oră, se pot prelua doar prin intermediul sistemului online de preluare al anunțurilor disponibil pe www.jurnalaradean.ro . Anunțurile de mică publicitate din Jurnal Arădean se publică pe baza talonului din ziar
Redacția nu își asumă responsabilitatea pentru conținutul anunțurilor de mică publicitate!

JURNAL ARĂDEAN

Mei Xiang a născut doi pui FOTO: EPA

A născut doi pui sănătoşi

WASHINGTON. Mei Xiang, femela de urs panda uriaş de la grădina zoologică din Washington, a născut doi pui, sâmbătă, la interval de câteva ore, după doi ani de la naşterea lui Bao Bao, răsfăţatul vizitatorilor. Primul pui s-a născut la ora 17:34 locală (21:34 GMT), potrivit responsabililor grădinii zoologice, care, după cinci ore, au anunţat naşterea celui de-al doilea pui. „Confirmăm că un al doilea pui s-a născut la ora 22:07 locală (02:07 GMT, duminică)", au scris aceştia pe contul de Twitter @NationalZoo, precizând că puiul este „sănătos". Mei Xiang a fost inseminată în aprilie cu sperma congelată a masculului Hui Hui, un panda gigant din China. O a doua inseminare a fost făcută cu sperma unui panda gigant de la grădina zoologică din Washington. Pentru a se stabili paternitatea puilor, vor fi efectuate teste ADN. Naşterile în captivitate sunt foarte rare în cazul acestei specii în pericol de extincţie din care mai puţin de 2.000 de exemplare subzistă în libertate, potrivit World Wildlife Fund (WWF). **SURSA: AGERPRES**

Cordior Turistic Preferenţial

LIMA. Ministerul Comerţului Exterior şi Turismului din Peru a activat recent Coridorul Turistic Preferenţial Cuzco - Machu Picchu, pentru a întări securitatea turiştilor care se deplasează de la Aeroportul Internaţional Alejandro Velasco Astete, din Cuzco, spre situl incaş. Coridorul, care trece prin localităţile Chinchero, Urubamba şi Ollantaytambo, are o lungime de 230 de kilometri. Un centru de control şi comunicaţii situat în Wanchaq permite coordonarea acţiunilor de patrulare pentru întărirea securităţii turiştilor. **SURSA: AGERPRES**

În topul vânzărilor pe iTunes

VIENA. Un minut de tăcere publicat sub forma unui fişier online de un artist austriac, în semn de protest faţă de felul în care sunt trataţi imigranţii din Europa, a ajuns pe primul loc în topul vânzărilor muzicale pe site-ul iTunes, în Austria, scrie lemonde.fr. Acel fişier online, vândut cu 0,99 euro, a început Raoul Haspel, creatorul fişierului audio „Schweigeminute", a anunţat deja că va dona toate încasările generate de comercializarea acestui fişier în beneficiul unui lagăr de refugiaţi, Traiskirchen, situat la sud de Viena. **SURSA: MEDIAFAX**

Încă un elefant
La Blijdorp Zoo din Rotterdam s-a născut un pui de elefant cu greutatea de 80 de kilograme. FOTO: EPA

S-au imitat reciproc

LOS ANGELES. Actorul australian Hugh Jackman şi starul hollywoodian Jim Carrey s-au imitat reciproc, în această săptămână, prin intermediul unor fotografii amuzante, pe care le-au publicat pe reţeaua de socializare Instagram. Hugh Jackman a iniţiat această glumă, publicând, marţi, pe contul său de pe platforma online Instagram, o fotografie care îl prezintă pe starul australian în timp ce încerca să imite felul în care Jim Carrey rostea o frază celebră din filmul „Masca" - „Sssmooooookin!". Jim Carrey a reacţionat vineri, imitând, la rândul său, personajul Wolverine interpretat de Hugh Jackman, cu ajutorul unei fotografii în care actorul de comedie foloseşte diverse tacâmuri de bucătărie în locul celebrelor gheare ale acelui personaj cinematografic. **SURSA: MEDIAFAX**

Provocare pe Instagram FOTO: FAN

„Bond girl" a divorţat

LOS ANGELES. Divorţul actriţei Gemma Arterton, fostă „Bond girl", a fost finalizat vineri, la aproape trei ani după ce vedeta britanică s-a despărţit de soţul ei, consultantul în modă Stefano Catelli, scrie contactmusic.com. Gemma Arterton şi italianul Stefano Catelli s-au despărţit în 2012, după o căsnicie care a durat doi ani. Divorţul lor a fost pronunţat vineri de Tribunalul pentru chestiuni familiale din Londra. Actriţa britanică şi fostul ei soţ nu au fost prezenţi la tribunal. Potrivit documentelor oficiale prezentate în instanţă, cei doi foşti soţi s-au despărţit de comun acord pe 1 noiembrie 2012 şi nu au mai locuit împreună de atunci. Gemma Arterton şi Stefano Catelli s-au căsătorit în secret în cadrul unei ceremonii care a avut loc în Spania, în iunie 2010. În prezent, actriţa britanică, în vârstă de 29 de ani, are o relaţie cu regizorul Franklin Ohanessian. Gemma Arterton este o actriţă britanică devenită celebră după ce a jucat alături de Daniel Craig în „007: Partea lui de consolare/ Quantum of Solace" (2008), un film din franciza „James Bond". **SURSA: MEDIAFAX**

Gemma Arterton FOTO: EPA

Parodiază Disneyland

LONDRA. „Dismaland", o expoziţie coordonată de artistul britanic Banksy, care se doreşte o parodie subversivă a parcurilor tematice din franciza Disneyland, a fost vernisată sâmbătă, în incinta unei foste piscine descoperite din Weston-super-Mare, în apropiere de Bristol. „Dismaland" are o capacitate de 2.000 de vizitatori, iar biletele costă 3 lire sterline. Vizitatorii pot vedea în această expoziţie inedită o replică modernă a poveştii Cenuşăresei, decedată într-un accident de automobil şi înconjurată de un grup de paparazzi - aluzie la moartea prinţesei Diana -, un manej de cai, dintre care unul se leagănă sub un măcelar, o replică incendiată a castelului Disneyland, dar şi un fost automobil de poliţie, transformat în topogan pentru copii. Expoziţia va rămâne deschisă timp de cinci săptămâni. **SURSA: MEDIAFAX**

„Dismaland" FOTO: FAN

Kassandra
Este pasionată de muzică şi dans.

Atrasă de show-urile cool

Cântăreaţa Madonna ar putea avea propriul reality show prin compania Bunim Murray.

Interesată de reality show FOTO: EPA

LOS ANGELES. Madonna se află în negocieri avansate cu producătorii unui post de televiziune american şi ar putea deveni protagonista propriului reality show, care ar urma să fie realizat după modelul documentarelor TV dedicate familiei Kardashian, scrie contactmusic.com. Tabloidele afirmă că renumita cântăreaţă pop negociază în prezent cu compania Bunim Murray, care produce reality show-ul „Keeping Up with the Kardashians", deoarece a fost extrem de impresionată de succesul obţinut de starleta Kim Kardashian şi soţul ei, rapperul Kanye West, graţie acestei emisiuni de televiziune. „Nimeni nu se aştepta ca o vedetă atât de mare precum Madonna să apară vreodată într-un reality show, dar acest fapt arată cât de mult s-au schimbat vremurile", a dezvăluit pentru tabloidul britanic The Mirror o sursă din anturajul cântăreţei. „S-a împrietenit cu Kim Kardashian prin intermediul soţului acesteia, Kanye West, iar Madonna a remarcat faptul că familia Kardashian a făcut ca reality show-urile să devină cool şi actuale - nu mai sunt programe care se adresează unui public de mâna a doua", a adăugat aceeaşi sursă. Evenimentele din viaţa personală a celebrei cântăreţe, în vârstă de 57 de ani, dar şi diverse întâmplări petrecute în studiourile de înregistrări şi în timpul turneelor sale ar putea oferi producătorilor de televiziune un număr suficient de mare de subiecte ce ar putea fi relatate într-un astfel de documentar TV. **SURSA: MEDIAFAX**

Amprente de dinozaur

BERLIN. Cercetătorii germani au descoperit recent, într-o carieră de piatră abandonată, un şir neobişnuit de lung de amprente spectaculoase, lăsate în urmă cu 145 de milioane de ani de un dinozaur ce avea o greutate de aproximativ 30 de tone, scrie Reuters. „Este o descoperire neobişnuită, pentru că şirul de amprente este foarte lung, iar ele sunt într-o stare de conservare foarte bună", a declarat paleontologul Benjamin Englich, coordonatorul studiului, referindu-se la acel şir de 90 de amprente de dinozaur, care se întind pe o distanţă de peste 50 de metri. Diametrul amprentelor este de 1,2 metri.

Profesorul Englich şi colegii lui au descoperit acele amprente în localitatea Rehburg-Loccum din Germania. **SURSA: MEDIAFAX**

Şir de amprente FOTO: EPA

„Viaţă veşnică" în spaţiul online

LISABONA. O nouă reţea de socializare, care „învaţă" trăsăturile de personalitate ale utilizatorilor şi permite publicarea de informaţii pe conturile acestora chiar şi după moartea lor, asigurându-le astfel o „viaţă veşnică" în spaţiul online, a fost creată de curând de un programator portughez. Eter9 promite utilizatorilor ei că vor avea parte de un fel de „nemurire digitală", cu ajutorul unui software de inteligenţă artificială care scanează informaţiile publicate de internauţi. Astfel, utilizatorul poate să „zâmbească" în contul său pentru totdeauna atunci când acel software vizualizează informaţii compatibile cu preferinţele internautului decedat, într-un mod similar „Like"-urilor de pe Facebook.

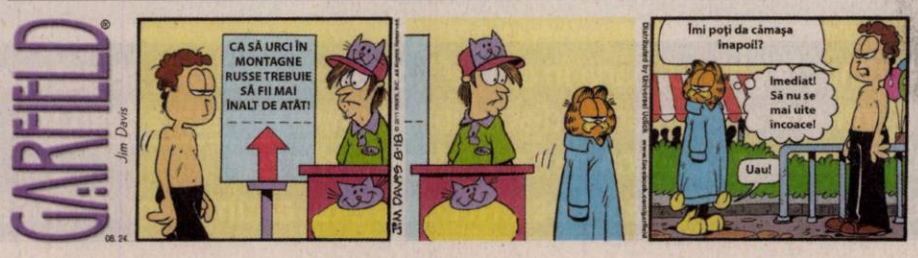

FONDAT 1989, APARE LA ARAD, TEL. 0257/281.802, E-MAIL: REDACTIA.JURNALARADEAN@RUSSMEDIA.RO; PUBLICITATE.JURNALARADEAN@RUSSMEDIA.RO

Află cum poţi avea o vacanţă în siguranţă
PAGINA 3

JURNAL ARĂDEAN
o marcă russmedia

O nouă şedinţă publică pentru profesori
PAGINA 5

MARŢI
25 AUGUST 2015
ANUL XXVII, NR. 7394
12 PAGINI - 1,50 LEI

30° Temperaturile se vor situa între 16 şi 30 grade. Vântul va sufla cu 9-16 km/h.

DIMINEAŢA | AMIAZA | SEARA

Stenograme în dosarul Ioţcu

Administratorul firmei Medicare Technics ar fi fost înregistrat când confirma înţelegerea cu Ioţcu.

ARAD. Informații noi ies la iveală din dosarul în care președintele Consiliului Județean Arad, Nicolae Ioțcu, a fost trimis în judecată pentru trafic de influență. Alin Mircea Pătrașcu, administratorul Medicare Technics, i-ar fi explicat denunțătorului Cristian Drăgan faptul că înțelegerea cu Ioțcu a fost parafată încă din anul 2011, iar președintele Consiliului Județean Arad (CJA) l-ar fi desemnat pe Adrian Nedelciu să se ocupe de negocieri. În 16 iulie, Pătrașcu l-a vizitat pe Drăgan acasă și i-a explicat cum a decurs înțelegerea. „Zice «Cu ăsta vorbești...» și mi l-a dat în mână [...] «Nu vorbești cu mine, vorbești cu el ca și când ar fi cu mine» Când mi-a zis asta, ce să mai...? Când îl căutam zicea «Nu-mi zi mie, zii lu' Nedelciu»", a spus Pătrașcu. Însă, la un moment dat, asupra lui Nedelciu plutea un aer de neîncredere. Pătrașcu se temea că directorul tehnic din cadrul CJA nu îi dă banii mai departe lui Ioțcu. „Discuția din 2012...când a început treaba, am fost la el (referindu-se la Ioțcu - n.r.) [...] Până să se întâmple lucrurile. Anu' trecut, până să se întâmple (referindu-se la încheierea contractului n.r.), am spus «Mie nu-mi place cum se comportă» (referindu-se într-o discuție cu Ioțcu la Nedelciu - n.r.) [...] Și atuncea am zis, nu [...] Înțelegi? Că io...mi-o fost frică [...] Mi-era frică că dacă la el dau douăzeci...Știi? (referindu-se la faptul că îl suspiciona pe inculpatul Nedelciu că și-ar putea însuși sumele ce i-ar fi fost remise spre a fi predate inculpatului Ioțcu - n.r.) [...] Asta mă gândeam", ar mai fi spus Pătrașcu. /P.6

S-au întrecut la Miss şi Mister Copilărie

Peste 40 de copii, unul mai frumos decât celălalt, au intrat în competiţie pentru a câştiga titlurile puse în joc la finele acestui week-end în Parcul Aventura Voinicilor: Miss şi Mister Copilărie. Au dansat, au spus poezii, au improvizat şi au interpretat pentru a câştiga inima juriului şi pentru a se alege cu titlul de miss şi mister. Nu au fost, însă, singurele premii acordate de organizatori: s-au mai oferit şi trei premii la fetiţele, şi alte trei la băieţii, care au acceptat provocarea din parc. Toţi participanţii au primit diplome şi jucării de pluş. FOTO: CĂLIN ANDRA

Constantin Traian Igaş FOTO: JA

„Guvernul Ponta trebuie să plece"

ARAD. Senatorul Constantin Traian Igaș crede că Guvernul Ponta va lăsa în urma sa dezastru, haos și sărăcie, dar la final va umple țara cu promisiuni, încercând să-i păcălească pe români. /P.5

Rugina atacă tramvaiele FOTO: JA

Se moare de cald în tramvaie!

ARAD. Deplasarea cu tramvaiele a devenit de-a dreptul infernală în această vară, mai ales în perioadele în care Aradul s-a aflat sub cod galben și portocaliu de caniculă. Doar șase tramvaie din 111 sunt dotate cu aer condiționat. /P.3

A ratat finala „mondialelor"

BEIJING. Cu o aruncare mult sub posibilitățile sale, 19,74 m, arădeanul Andrei Gag a ratat calificarea în finala probei de aruncare a greutății din cadrul „mondialelor" de atletism din China. /P.7

Prins la frontieră FOTO: FAN

La vamă, ascuns sub o mochetă

NĂDLAC. Un cetățean român de 28 ani a fost descoperit la vama Nădlac ascuns într-un autoturism, sub o mochetă, încercând să iasă din țară astfel, deoarece avea cartea de identitate expirată și nu avea bani pentru un act nou. /P.6

Rezerve

Rezervele dovedite de petrol în principalele ţări ale lumii.

	Mld. barili
Canada	173
Arabia Saudită	265
Venezuela	211
Iran	151
Irak	115
Kuweit	103
Rusia	60

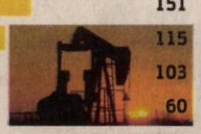

Grafica: JA Sursa: Capital

Vom rămâne fără căldură la iarnă?

Din septembrie, angajaţii CET Lignit riscă să rămână fără salarii din cauza datoriilor foarte mari ale societăţii şi ar putea opri lucrul.

ARAD. Nori negrii peste CET Arad SA, adică CET Lignit și nu sunt nori negrii de poluare ci nori financiari. Datoriile mari ale societății care produce apa caldă și căldura pentru arădeni au ajuns la punctul terminus, cel care va bloca conturile de salarii, va stopa activitatea și, inevitabil, va crea probleme celor care depind de agentul termic furnizat în sistem centralizat.

Doru Lebădă, liderul de sindicat, face publice datoriile societății și situația gravă în care se află SC Lignit SA. În acest moment, societatea are datorii la cel puțin patru furnizori de servicii. Cea mai mare este, în acest moment, la SNCFR, pentru transportul neachitat al cărbunelui. Este vorba despre 35 milioane lei, din care 20 milioane reprezintă valoarea datoriilor și restul de 15 milioane sunt penalitățile. Tot datornici sunt și față de Complexul Energetic Oltenia (fosta Societate Națională a Lignitului Oltenia) unde trebuie să mai achite 6,7 milioane lei, valoarea penalităților. /P.5

Vor pe UTA mai departe FOTO: JA

UTA şi Pâncota, în „febra" Cupei

LUGOJ/INEU. Azi, ora 17,30, la Lugoj, echipa din localitate dă piept cu UTA Bătrâna Doamnă, în turul 4 al Cupei României la fotbal. În schimb, la Ineu, în aceeași competiție, Șoimii Pâncota are doar un gând: se elimine echipa locală și să ducă una de primă divizie în Podgorie. /P.7

Au invadat „Preparandia"

ARAD. O expoziție de timbre a prins viață în clădirea Preparandiei. Expoziția „Colecții și colecționari" a adus în fața publicului timbre, cărți poștale, obiecte din sticlă și nu numai, toate provenind din colecțiile unor pasionați din județul Arad, dar și din Ungaria. /P.3

Pe ştrand, cea mai frumoasă seară

ARAD. Poate fi frumos chiar și în Arad. Chiar și seara, și nu oriunde ci pe ștrandul Neptun. A dovedit-o evenimentul din seara de duminică, organizat aici, cu prilejul Zilelor Aradului.

A fost cu...„gunoaie" dar a ieșit frumos. Pentru că, peste 1.500 de arădeni, au venit să vadă pe uriașul ecran instalat pe ștrand, în zona bazinelor, Trash (Gunoi), un excelent film distins cu marele premiu la Festivalul de la Roma. /P.4

Provocare pe ştrand FOTO: JA

Eliminaţi de la Bac

Patru absolvenți de liceu au fost eliminați de la prima probă scrisă a sesiunii de toamnă a bacalaureatului. Toți au fost surprinși cu telefoanele mobile în sala de examen. Este prima probă din cele trei (patru, pentru cei care au și limba și literatura maternă) scrisă a Bac-ului de toamnă. Primele rezultatele vor fi afișate pe 1 septembrie. /P. 5 FOTO: JA

9 771220 748027 15066

Remember: 25 august

1744 S-a născut Johann Gottfried Herder, scriitor german (d. 1803)

1768 James Cook începe prima sa călătorie

1819 A murit James Watt, inginer şi inventator englez (n. 1736)

1873 S-a născut Lucia Sturdza Bulandra, actriţă română (d. 1961)

1867 A murit Michael Faraday, fizician englez (n. 1791)

1900 A murit Friedrich Nietzsche, filozof german (n. 1844)

1902 S-a născut Camil Baltazar, poet român (d. 1977)

1907 A murit Bogdan Petriceicu Haşdeu, spirit enciclopedic al culturii române (n. 1836)

Claudia Schiffer FOTO: FAN

1917 S-a născut Ion Diaconescu, preşedinte de onoare al PNŢCD

1930 S-a născut Sean Connery, actor britanic

1936 S-a născut Sebastian Papaiani, actor român

1966 Lansarea misiunii „Apollo 3"

1971 S-a născut **Claudia Schiffer,** top-model

1975 A murit Romulus Dianu, prozator, publicist, traducător şi critic muzical (n. 1905)

Întreruperi de curent

Miercuri, 26 august 2015. În Municipiul Arad, h 8.30 – 18.30: străzile Toporaşi, Cantemir, Arcaşilor, Doinei, Egalităţii, Crasna, Vişinului.

Telefoane utile

☎ INFORMAŢII TELEFONICE: 118.932; ☎ ROBOT: 1958; ☎ APEL UNIC DE URGENŢĂ (SALVARE, POLIŢIE; Pompieri): 112; ☎ PRIMĂRIA MUNICIPIULUI ARAD: Program de relaţii cu publicul (camera 5) luni-vineri între orele 8-20. Tel.: 0257/284.744; tel. centrală: 0257/281.850; ☎ S.C. E.ON GAZ ROMÂNIA - Sucursala Arad - Dispecerat şi intervenţie telefon:0357/403.321; ☎ DERANJAMENTE CURENT ELECTRIC: 0257/929; ☎ INFORMAŢII CFR: 0257/231.777; ☎ PROTECŢIA CONSUMATORULUI: B-dul Revoluţiei, nr. 50. Telefon: 0257/257.049; ☎ POLIŢIA LOCALĂ: 0257/939.

Sudoku

REGULI: În fiecare bloc sunt câteva cifre între 1 şi 9, stabilite dinainte. Acestea trebuie completate cu cifrele lipsă, în aşa fel încât fiecare număr să figureze o singură dată. De asemenea, cifrele de la 1 la 9 trebuie să figureze o singură dată atât pe rândurile orizontale cât şi pe coloanele verticale ale celor nouă blocuri luate împreună.

ÎNCEPĂTORI

					9	2	6	
					3		7	5
	2				6			3
7								8
6	4						5	7
	3	2		4				
		7			4			
	6		1					
			2	6			8	

AVANSAŢI

			6			2		
	1				3			
6				2			9	
			3			8		6
							7	
			5	6				3
	2					5	3	7
4		3	2	9				
7		6						

Soluţiile jocurilor din numărul precedent:

ÎNCEPĂTORI

8	9	1	4	5	6	7	3	2
4	5	6	7	2	3	1	9	8
7	2	3	9	8	1	4	5	6
3	1	2	6	9	4	8	7	5
6	8	5	2	3	7	9	1	4
9	4	7	8	1	5	2	6	3
5	7	8	1	6	2	3	4	9
1	6	9	3	4	8	5	2	7
2	3	4	5	7	9	6	8	1

AVANSAŢI

2	4	7	8	6	3	5	9	1
9	3	6	1	5	2	8	7	4
8	1	5	4	9	7	3	2	6
3	2	8	5	4	1	9	6	7
7	5	1	9	2	6	4	3	8
4	6	9	3	7	8	2	1	5
1	9	3	7	8	5	6	4	2
6	8	4	2	1	9	7	5	3
5	7	2	6	3	4	1	8	9

UNDE MERGEM în Arad

Cinema

CINEMA CITY ATRIUM

- **Întors pe dos -3D, orele 13:20, 15:30**
- **Agentul U.N.C.L.E, orele 14:30, 17:00, 19:30, 22:00**
- **Omul-furnică 3D, orele 14:10, 17:40**
- **Barbie în tabără de muzică 14:50, 16:40; 18:50, 21:10**
- **Darul, orele 20:10, 22:30**
- **Fantastic 4, orele 14:20, 16: 40, 18:50, 21:10**
- **Lovitura de stânga, orele 14:50; 17:20; 19:50, 22:20**
- **Minionii -3D, dublat, orele 13:50, 16:00, 18:00**
- **Misiune: Imposibilă - Naţiunea secretă, orele 16:30, 19:10, 21:50**
- **O tipă... dezastru, orele 20:20**
- **Oraşe de hârtie, orele 13:40, 16:10; 18:40; 21:00**
- **Pixels. O aventură digitală -3D, orele 20:00, 22:10**
- **Self/less: Transfer de viaţă, orele 13:50, 16:20, 19:00, 21:30**
- **Sinister 2, orele 14:00; 16:10; 18:20; 20:30; 22:40**

Zilele Aradului

Marţi, 25 august 2015
9.00 – 12.00 şi 12.00 – 15.00 Vara de ar.te – Ateliere de creaţie – textile, Clădirea Preparandia, Str. Preparandiei, nr. 13
18.00 – 20.00 Lansarea lucrării Arad – Palatul Administrativ, monografie în imagini – Sala Regele Ferdinand a Primăriei Arad
20.00 – 22.00 Concert Cristi Bordaş şi Nelu Pitic, Târg Estival – parcare Hotel Continental

Pieţe şi târguri

Astăzi este zi de piaţă la Sebiş, Almaş, Apateu, Semlac, Sântana, Şilindia, Vârfurile. **Târguri săptămânale se desfăşoară astăzi la** Chişineu-Criş, Almaş, Şilindia şi Vârfurile.

Mâine, miercuri, va fi zi de piaţă la Pâncota, Beliu, Buteni, Şiclău, Macea, Vânători, Pecica, Şiria şi **zi de târg la** Beliu şi Buteni.

Sănătate

- **Policlinica DR. TURCIN, oferă:** Cardiologie (EKG, Ecografie cardiacă, Doppler vascular, Holter EKG si TA, Test de efort), Oftalmologie **(NOU - chirurgie pol anterior; CV computerizat; optică medicală),** ORL (videoendoscopie), pneumologie, gastroenterologie, neuropsihiatrie, medicină de familie, ecografii generale. **Telefon: 0257/285510, www.policlinica-turcin.ro**
- **Farmacia GLYKON - UŢA,** Bl U 6 (vis-a-vis de biserica în construcţie). Deschis zilnic: luni-vineri 07.00 -21.00 sâmbătă şi duminică 08.00-18.00. **Telefon: 0257/241197.**

Horoscop

BERBECUL (III.21.-IV.20.)
Cuadratura Lunii cu Mercur favorizează idealismul şi deciziile pripite. Este posibil să apară neînţelegeri şi confuzii.

TAURUL (IV.21.-V.20.)
S-ar putea să fiţi încordat din cauza colaborării dificile cu un partener de afaceri. Este indicat să amânaţi orice decizie în privinţa investiţiilor.

GEMENII (V.21.-VI.21.)
Se pare că nu sunteţi în cea mai bună formă fizică şi intelectuală. Vă sfătuim să nu vă asumaţi nici un risc, pentru că nu aveţi prea multe şanse de reuşită.

RACUL (VI.22.-VII.22.)
Neînţelegerile cu persoana iubită vă fac să acceptaţi fără ezitări o ieşire cu prietenii. Vă sfătuim să nu exageraţi pozând în victimă. S-ar putea să faceţi cunoştinţă cu o persoană care vă cucereşte imediat.

LEUL (VII.23.-VIII.23.)
Nu vă ajung banii pentru o excursie sau o călătorie, spre nemulţumirea partenerului de viaţă. Se pare că nu reuşiţi să-i explicaţi situaţia suficient de convingător.

FECIOARA (VIII.24.-IX.23.)
La serviciu, s-ar putea să fiţi agitat din cauza unei decizii pripite a şefului. Vă recomandăm să vă temperaţi nervozitatea.. Discutaţi calm cu persoana iubită.

BALANŢA (IX.24.-X.23.)
Este o zi bună pentru întâlniri cu prietenii. Dacă nu vă controlaţi pornirile impulsive, puteţi avea probleme. O rudă mai în vârstă vă împrumută o sumă mare de bani.

SCORPIONUL (X.24.-XI.22.)
Dimineaţa s-ar putea să fiţi cu capul în nori şi să neglijaţi problemele importante. Vă recomandăm să nu începeţi activităţi noi.

SĂGETĂTORUL (XI.23.-XII.21.)
S-ar putea să vă pună pe gânduri o ceartă cu o persoană în vârstă. Întrebaţi-vă dacă aveţi o atitudine corectă faţă de cei din jur!

CAPRICORNUL (XII.22.-I.20.)
Plecaţi într-o călătorie în care cheltuiţi cam mult, dar puteţi avea mari satisfacţii pe plan sentimental. S-ar putea să vă simţiţi foarte bine într-un grup.

VĂRSĂTORUL (I.21.-II.20.)
Sunteţi dezamăgit de o persoană în care aţi avut mare încredere. Nu este sfârşitul lumii! Aveţi şi prieteni adevăraţi. Pe plan sentimental, traversaţi o perioadă favorabilă.

PEŞTII (II.21.-III.20.)
Dimineaţa, sunteţi confuz şi riscaţi să aveţi probleme atât pe plan social, cât şi financiar. Vă recomandăm să nu vă ocupaţi astăzi de afaceri. Relaţiile sentimentale merg bine, ceea ce vă menţine moralul ridicat.

„Jurnal arădean" vă ascultă

De luni până joi, între orele 11.00-13.00, la telefonul 0257.280943, redactorul nostru vă stă la dispoziţie.

ARAD. „Din Arad, strada Liviu Rebreanu, nr. 102, aş dori să reclam o situaţie care ne deranjează, atât pe mine cât şi pe vecinii mei, cea a câinilor vagabonzi. Noaptea aceştia latră şi fac zgomot, iar noi nu putem dormi. În schimb, pe timpul zilei trebuie să avem mare grijă să nu ne atace "- îşi spune supărarea **Petru Suciu.**

R.C. ne adresează o întrebare: „Care este adresa de la Inspectoratul General de Poliţie? Răspuns: Strada Mihai Vodă, numărul 6, sector 5 Bucureşti, România. Pentru relaţii cu publicul: telefon 021/2082525 şi telefon-fax 021/3166655.

Cititorul nostru **P.M.** are o nemulţumire: „De când s-a mutat Serviciul de Permise şi Înmatriculări Auto, trebuie să recunosc că organizarea a devenit mult mai slabă. Nu există numere de ordine, uneori chiar se întâmplă să stai şi să aştepţi cu orele în faţa ghişeelor în înghesuială şi nu mi se pare normal. Ar trebui luate măsuri în această privinţă". **JA-O.P.**

Curs valutar

Denumirea valutei	BNR	BCR		BRD		Intesa Sanpaolo Bank		Banca Românească		Nextebank		Alpha Bank		Casa de schimb LUXOR		Casa de schimb TRESOR	
		C	V	C	V	C	V	C	V	C	V	C	V	C	V	C	V
Euro	4,44	4,37	4,51	4,36	4,51	4,38	4,48	4,40	4,47	4,37	4,49	4,42	4,46	4,42	4,43	4,41	4,43
Dolar SUA	3,87	3,80	3,98	3,80	3,96	3,83	3,92	3,83	3,89	3,82	4,02	3,83	3,89	3,86	4,89	3,85	3,88
Forint	0,0141	0,0135	0,0147	0,0131	0,0146	0,0135	0,0145	-	-	0,0135	0,0147	-	-	0,0140	0,0142	0,0141	0,0143
Gram aur	143,63																

Vremea

Marţi, 25 august

www.aradon.ro

16° LA ORA 6 — temperaturile se vor situa între 15 şi 16 grade. Vântul va sufla cu 16 km/h dinspre SSE.

30° LA ORA 18 — temperaturile se vor situa între 29 şi 30 grade. Vântul va sufla cu 9 km/h dinspre SV.

Ziua precedentă

Arad	16–27	Umiditate:	50%
Lipova	16–27	Presiune:	1015,92 mb
Chişineu- Criş	16–27	Precipitaţii:	0%
Săvârşin	15–26	Vânt:	12,87 km/h
Sebiş	15–26	Direcţie vânt:	SSE

Soarele

Răsare: 06:46
Apune: 20:27

Azi

Temperaturile se vor situa între 16 şi 30 grade. Vântul va sufla cu 9-16 km/h, dinspre SV-SSE.

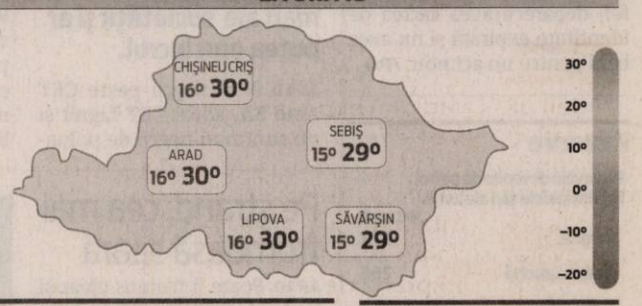

FAZELE LUNII

14.08 · 22.08 · 29.08 · 5.09

MARŢI	MIERCURI	JOI	VINERI
16° 30°	16° 27°	17° 30°	17° 31°
o aversă de ploaie sau o furtună	parţial înnorat	soare strălucitor	predominant însorit

Calendar

Biserica ortodoxă: Aducerea moaştelor Sf. Ap. Bartolomeu; Sf. Ap. Tit.
Biserica greco-catolică: Aducerea în Veneţia a moaştelor Sf. ap. Bartolomeu; Amintirea Sf. ap. Tit.
Biserica romano-catolică: Ss. Ludovic, rege ; Iosif de Calasanz, pr.

Prognoză pentru trei zile

Temperaturile minime vor fi cuprinse între 16 şi 17 grade, iar cele maxime între 27 şi 31 grade.

Temp.minime: 16-17°C
Temp.maxime: 27-31°C

JURNAL ARĂDEAN
B-dul Revoluţiei nr. 62, Arad
BRAT Auditat de BRAT
Reclamaţii difuzare: 0257/212.032

Secretariat: 0257.281802 (centrala), fax - 0257.212.012
Şef departament difuzare: Carmen Csordas
Marea publicitate: 0257.280904
Mica publicitate: 0257.210775; B-dul Revoluţiei, nr. 81
Tiparul executat la: Tipografia Russmedia Kft. Debrecen

Redactor şef: Adriana Barbu (8416) Responsabil de număr: Daniel Scridon
Secretar general de redacţie: Gabriela Groza (8423); **Departamente: Eveniment:** Simona Butaru, Monica Ardelean (8405), Alin Gherasim (8417), Ioana Costaş (8414); Valentin Goran (8405); **Politic:** Simion Todoca (8434); **Economic:** Andreea Pintea (8415); **Cultură, Învăţământ:** Vasile Filip (8421); **Social:** Diana Duţu (8413); **Sport:** Daniel Scridon (8424), Leo Sfâra (8422), Dan Lazăr (8406).
Tehnoredactare: Ghizela Şerban (8409), Munteanu Daniel (8411).
REDACŢIE: tel. 0257.281802 (centrala); fax 0257.212.012, 0257.228.592; e-mail:redactia.jurnalaradean@russmedia.ro, adevaruldearad@russmedia.ro, publicitate.jurnalaradean@russmedia.ro, publicitate.adevarul@russmedia.ro

Șase: se moare de cald!

Șase tramvaie din 111 sunt dotate cu aparate de aer condiționat. În celelalte 105 se moare de cald.

Rugina macină tramvaiele din Arad! FOTO: JA

ARAD. Deplasarea cu tramvaiele a devenit de-a dreptul infernală în această vară, mai ales în perioadele în care Aradul s-a aflat sub cod galben și portocaliu de caniculă.

Dacă ați fost nevoiți să luați tramvaiul pentru a vă deplasa în Arad din punctul A în punctul B, în perioadele în care orașul nostru s-a aflat sub cod galben sau portocaliu de caniculă, atunci ați simțit pe propria piele broboanele de sudoare care vi s-au scurs pe spate la ora 10 dimineața, în mijloacele de transport în comun. În afară de atmosfera sufocantă din tramvaie (asta dacă nu ați avut norocul să urcați într-unul dintre cele șase tramvaie Imperio care sunt dotate cu aparate de aer condiționat), rugina (n.r. vezi foto) și mizeria sunt la ele acasă.

6 din 111

În total avem 145 tramvaie, dintre care 111 sunt operaționale, 10 sunt în „reparații accidentale", 16 în reparații planificate și 8 aprobate la casare. „Dintr-un total de 111 tramvaie operaționale, un număr de 6 unități sunt dotate cu sistem de aer condiționat, respectiv tramvaiele recent achiziționate de tip «Imperio», acestea fiind programate în circulație pe traseele cu cel mai mare aflux de călători, tocmai pentru a asigura unui număr cât mai mare de călători condiții confortabile de călătorie", neau informat reprezentanții Companiei de Transport Public Arad.

Și restul de 105?

Și ce se întâmplă cu celelalte 105 tramvaie care nu sunt dotate cu aparate de aer condiționat? Călătorii vor fi nevoiți să suporte căldura infernală din aceste mijloace de transport vechi, ruginite și cu geamuri mici, prin care cu greu pătrunde aerul în interior? Reprezentanții Companiei au precizat că „Primăria Arad a alocat fonduri pentru modernizarea unui număr de 20 tramvaie și sunt în curs de demarare procedurile de proiectare și execuție a modernizării, modernizare ce are ca scop principal dotarea acestora cu aparate de aer condiționat". **JA-I.C.**

Rugină și mizerie, în cele vechi

Că starea celor 105 tramvaie vechi lasă de dorit o vedem în fiecare zi când alegem să urcăm în aceste mijloace de transport în comun. Unele arată rău, unele sunt murdare, altele vandalizate. Compania de Transport Public Arad nu a găsit încă soluții să lupte cu dezastru din ele, dar nici nu vede probleme majore, în condițiile în care merg încă și îi transportă pe arădeni la destinație fără peripeții. „S.C. Compania de Transport Public S.A. face periodic obiectul controalelor, atât în ceea ce privește condițiile de călătorie, cât și în ceea ce privește siguranța circulației și protecției mediului, în urma acestor verificări nefiind evidențiate deficiențe deosebite", au precizat reprezentanții Companiei.

Timbrele au invadat „Preparandia"

Timbre, insigne, obiecte din sticlă, uniforme de poliție și embleme ale unor inspectorate de poliție din Europa la „Colecții și colecționari".

ARAD. O expoziție de timbre a prins viață în clădirea Preparandiei luni, 24 august. Expoziția „Colecții și colecționari" a adus în fața publicului timbre, cărți poștale, obiecte din sticlă și nu numai, toate provenind din colecțiile unor pasionați din județul Arad, dar și din Ungaria. În cadrul expoziției au putut fi văzute pe lângă timbre, insigne, obiecte din sticlă, și uniforme de poliție și embleme ale unor inspectorate de poliție din Europa, care au fost aduse la Arad de un colecționar din județul Bekes - Ungaria.

Mai mult, Fundația Pro Pir Kult a reprodus, în cadrul expoziției, interiorul unei gospodării țărănești, cu obiecte tradiționale care fac parte dintr-un muzeu al satului de la Turnu, ce promovează viața țăranilor din zonă. Expoziția „Colecții și colecționari", organizată în cadrul Zilelor Aradului, de Centrul Municipal de Cultură Arad, poate fi vizitată între orele 10.00 și 18.00 iar, potrivit organizatorilor, cu această ocazie se oferă posibilitatea vizitării Muzeului Învățământului Arădean, tururile ghidate fiind programate din oră în oră.

Expoziția de timbre pe care o găzduiește clădirea Preparandia este organizată în cadrul proiectului „Colocviul Internațional Filatelic", derulat de Asociația Qult-Ar Arad, cu finanțare de la Centrul Municipal de Cultură, linia bugetară „Proiecte culturale", și are ca scop promovarea activității colecționarilor, promovarea Muzeului Învățământului Arădean și a clădirii Preparandiei. **JA-A.B.**

Imagini din expoziție FOTO: FAN

Vacanță în siguranță

Pentru ca zilele libere din vacanță să fie reușite, polițiștii vă readuc în atenție o serie de măsuri pe care le puteți lua pentru a vă feri de infractori.

Feriți-vă de infractori în vacanță! FOTO: FAN

ARAD. IPJ Arad vă recomandă să acordați o atenție sporită lucrurilor personale, atunci când mergeți să vă relaxați, în timpul ieșirilor la iarbă verde, la piscine, ștranduri sau la pescuit. Astfel, oamenii legii vă sfătuiesc să păstrați mereu în raza vizuală, pentru supraveghere, pătura, banca sau locul în care ați lăsat obiectele personale și să încercați să lăsați întotdeauna o persoană de încredere la locul respectiv. Totodată, nu este recomandat să lăsați obiectele de valoare - bijuterii, portmonee, telefoane mobile - la vedere pe plajă! Polițiștii spun că este indicat să aveți în portofel doar suma de bani necesară pentru cheltuielile curente și să păstrați porofelul/geanta în fața dumneavoastră, aproape de corp. „Evitați să păstrați codul PIN alături de card. Dacă v-a fost sustras cardul, anunțați banca despre acest lucru. Nu lăsați nesupravegheate pe plajă lucruri de valoare - telefoane, aparate/camere de fotografiat/filmat", spun oamenii legii. Aceștia mai atrag atenția că „dacă vi s-a repartizat o cameră la un etaj inferior, nu lăsați geamurile deschise! Este calea cea mai ușor accesibilă hoților, iar ușile de la balcon/terase trebuie închise". În cazul în care ați fost victima unei infracțiuni de furt din locuință/cameră de hotel, polițiștii vă sfătuiesc să încercați pe cât posibil să nu pătrundeți în locul faptei, întrucât riscați să distrugeți probe care pot duce la identificarea autorilor. **JA-I.C.**

Școala Postliceală F.E.G. Arad
Admitere 2015-2016

Specializări:
1. Asistent medical generalist;
2. Asistent medical de farmacie;
3. Asistent medical de igienă;
4. Asistent medical de laborator;
5. Asistent medical de radiologie;
6. Asistent medical de nutriție și dietetică;
7. Asistent medical de balneofiziokinetoterapie;
8. Asistent pentru ocrotirea persoanelor vârstnice;
9. Ergoterapeut.

Se pot înscrie absolvenți de liceu cu sau fără diplomă de bacalaureat, durata studiilor fiind de 2/3 ani. Diplomele sunt recunoscute în țară și în străinătate.

Înscrierile se fac de luni până vineri între orele 08.00-16.00, la Colegiul Economic Arad, Piața George Enescu, nr. 2.

Informații telefon: 0760 663 937; 0745 320 623. (170665)

HP Hotel Phoenix ARAD
bright new every morning

Fideli unei tradiții a ospitalității, am impus Restaurantul Phoenix nu doar pe harta popasurilor celor aflați în trecere prin Arad, ci și pe o hartă pentru uzul arădenilor dornici să se simtă bine, mâncând bine. Fie că optați pentru a servi meniul zilei sau preparate ale bucătăriei tradiționale românești, meniul nostru este perfect conceput pentru a satisface orice poftă. Dorind să creăm o tradiție a ospitalității specifice Hotelului Phoenix, am păstrat cei mai buni oameni, formând o adevărată echipă dedicată deservirii clienților noștri. Restaurantul Phoenix poate fi gazda perfectă pentru prânz de afaceri.

Restaurantul Phoenix este singurul loc în Arad unde se servește meniul zilei și în sistem branch sau bufet suedez, ideal pentru cei care lucrează la birouri, bănci,..., etc

Este plăcerea noastră să vă anunțăm că de acum puteți să vă comandați mâncarea fie că sunteți la birou sau acasă!

(750274)

Comenzi catering 0723800439

Durere? Hemoroizi?
Tratament modern fără operatie!
Medici cu experiență în metodele moderne nechirurgicale, posibilitate plata în rate.
10% reducere la tratament pentru pensonari

Varice? Ulcer Varicos?
Tratament modern și eficient! Fără intervenție chirurgicală!

Artroză? Osteoporoză?
Tratamentul prin Rezonanță Magnetica
Inovația anului 2014 în Germania

Recomandat în: MedTec
• osteoporoză, artroză, dureri de spate cronice, afecțiuni ale meniscului, vătămări dupa accidente, etc.

Alte Specialități:
• Dermato - Venerologie • Gastroenterologie •
• Chirurgie Generală • Urologie • Medicină Internă •

Arad: LaurusMedical clinics MBST Medical
0257 213 888 www.laurusmedical.ro
București Cluj Galați Pitești Ploiești Bacău Suceava Brăila Focșani
(873126)

Cea mai frumoasă seară

A fost pe Ştrandul Neptun, unde peste 1.500 arădeni au luat parte la proiecţia filmului Trash.

Au luat drumul ştrandului FOTO: JA

ARAD. Poate fi frumos chiar şi în Arad. Chiar şi seara, chiar şi pe ştrand. A dovedit-o evenimentul de duminică seara, organizat aici, de Zilele Aradului. A fost cu... „gunoaie" dar a ieşit frumos. Peste 1.500 arădeni au venit să vadă la ştrand, în zona bazinelor, un film premiat la Festivalul de la Roma. Şi le-a plăcut. A fost o ofertă care ar fi trebuit să se întindă pe tot week-endul, dar vremea nu a ţinut cu planurile celor care au venit cu oferta: Centrul Municipal de Cultură Arad. Mai marii centrului propuseseră ca, timp de trei zile, între 21 şi 23 august, arădenii să calce seara pe ştrand, în zona bazinelor, fără a plăti nimic, doar pentru a viziona filme de excepţie, în prezenţa unui nume important în domeniu: Mihai Chirilov, critic de film şi director artistic al Transylvania International Film Festival (TIFF).

La aşa o ofertă, e greu de spus nu

Numai că vineri şi sâmbătă soarele a fost capricios, aşa că filmele selectate de Chirilov s-au mutat la Cinematograful Arta. Sala, de 250 locuri, s-a umplut de fiecare dată. Dar nu a fost spectaculos. Duminică a fost, însă, altceva. După cum au spus şi organizatorii, „zeii au fost mai îngăduitori şi filmul s-a mutat (înapoi) la Ştrandul Neptun, în zona bazinelor". Şi s-a dovedit că la asta visau şi arădenii, în condiţiile în care peste 1.500 locuitori ai urbei au venit să vadă filmul Gunoi (Trash), în regia lui Stephen Daldry, film distins cu marele premiu la Festivalul de la Roma şi cel mai vizionat film străin de la TIFF-ul clujean. O provocare care, în condiţiile date, ar merita repetată nu? Pentru ca ştrandul să prindă viaţă şi seara. Aşa cum era prin trecut. **JA-A.B.**

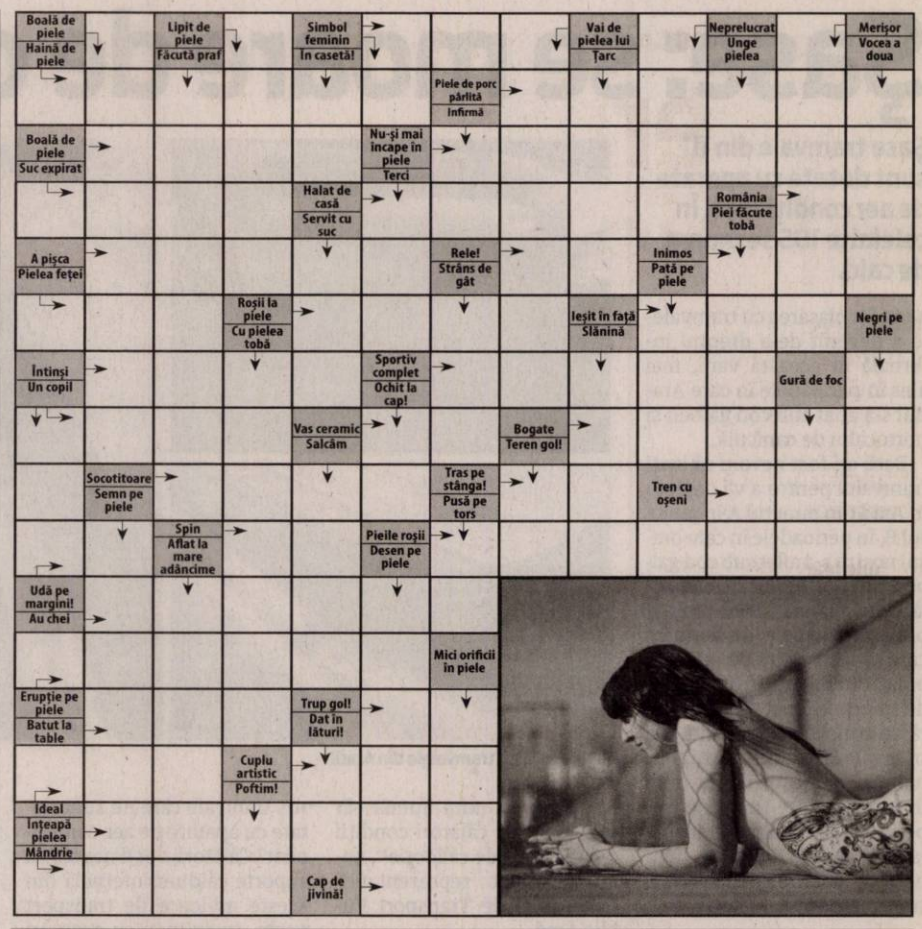

Reţeta zilei

Chiftele cu zacuscă de vinete şi ardei

INGREDIENTE: Pentru chiftele: 400 g carne tocată, 1 ceapă, 1 felie de pâine, pătrunjel verde, sare, piper. **Pentru zacuscă:** 2 vinete, 1 ceapă, 3-4 ardei graşi, 3 linguri de ulei, 2 linguri de bulion, 1 foaie de dafin, sare, piper.

MOD DE PREPARARE:

Se coc ardeii şi vinetele, se curăţă de coajă şi se lasă la scurs. Se taie ceapa mărunt, se călesţe în ulei până începe să-şi schimbe culoarea. Se adaugă vinetele şi ardeii tocaţi şi se călesc în continuare 5-7 minute. Se adaugă bulionul, foaia de dafin, sare şi piper, după gust, şi se mai fierb încă 4-5 minute, apoi se ia de pe foc.

Între timp, se prepară chiftelele, amestecând carnea tocată cu ceapa tăiată mărunt, felia de pâine înmuiată în apă şi stoarsă, pătrunjelul tocat fin, sare şi piper, după gust. Din compoziţia obţinută se modelează chiftele rotunde, care se prăjesc în ulei bine încins, pe toate părţile. Se servesc chiftelele garnisite cu zacuscă.

Poftă bună!

Pentru mai multe reţete intră pe www.culinar.ro

Citire apometre

Miercuri, 26 august 2015. Partizanilor, Gelu, Pescarilor, Grădina Poştei, Cehov, Crasna, Egalităţii, Doinei, Odobescu, Tocilescu, Buciumului, Rândunicii, Vezuviu, D. Zamfirescu, I. Minulescu, I. Agârbiceanu, Romaniţei, Păpădiei, Vărădiei, Rozelor, Râşnov, Viitorului, Someşului, Câmpul Florilor, Trenului, Abatorului, Latină, Biruinţei, Venus, I. Raţiu, A. Karoly, E. Murgu, Pionierilor, Conduraşilor, Calvin, P-ţa Pompierilor, C. Gergely, E. Teodoroiu, V. Goldiş, Cicio Pop, M. Eminescu, Transilvaniei, Ghe. Şincai, Sinaia, Cuza Vodă, Ghica Vodă, Ialomiţei, Spătarul Borcea, Reşiţei, Malul Mureşului, Dragalina, Târnavelor, Aviator Georgescu, B. Margareta, Unirii, N. Bălcescu, P-ţa A. Iancu, Episcopiei, V. Alecsandri, I. Chendi, Voltaire, L. Blaga, I. Georgescu, Desseanu, O. Goga, S. Gyula, I. L. Caragiale, D. Sibii, Horia, V. Babeş, I. Sava, P-ţa M. Viteazul, Cloşca, Ghe. Popa, V. Milea, I. Vidu, Călugăreni, Andreescu, Decebal, R. Cărpenişan, C. Petreanu, A. Vlad, O. Băncilă, T. Ceotea, P-ţa Mică.

SOLUŢIA INTEGRAMEI DIN NUMĂRUL PRECEDENT

I ■ L ■ F ■ CUC ■ C ■ IMBINATE ■ HORA ■ POPA ■ MAG ■ CAL ■ ARTIST ■ SUDATI ■ EE ■ IAD ■ RE ■ IA ■ CUZA ■ URSI ■ SM ■ NATARAU ■ ATAS ■ LA ■ ALIGATOR ■ O ■ TASA ■ OVE ■ APT ■ SERA ■ OS ■ INIMI ■ O ■ ATLET ■ LN ■ IE ■ E ■ UE ■ GE ■ INTRARE ■ TEUTON ■ PARTASE

Programe TV marţi, 25 august

TVR 1

07.00 Telejurnal matinal
07.57 Lumea şi noi
08.30 Zestrea românilor. Redifuzare
09.00 Viaţa dublă a lui Eddie McDowd. Serial
09.25 Viaţa dublă a lui Eddie McDowd. Serial
09.55 Dosar România
10.50 Teleshopping
11.30 Wild Carpathia - o declaraţie de dragoste britanică faţă de valorile autentice româneşti.
12.25 Vorbeşte corect!
12.30 Lumea şi noi
13.00 EURO polis. Reluare
14.00 Telejurnal
15.00 Teleshopping
15.30 Maghiara de pe unu
16.55 Vorbeşte corect!
17.10 Faimoşii. Reluare
18.15 DUPĂ 25 DE ANI
18.45 Wild Carpathia - o declaraţie de dragoste britanică faţă de valorile autentice româneşti.
19.45 Sport
19.59 Telejurnal. Meteo
21.00 Dr House. Serial, SUA, 2010. Cu: Hugh Laurie, Lisa Edelstein, Robert Sean Leonard
21.55 Istorii de buzunar
22.10 Noapte bună şi noroc! Dramă, SUA, 2006. Cu: David Strathairn, George Clooney, Robert Downey Jr.
23.50 Faimoşii. Producător Cosmin Dumitru
01.00 Dosar România
02.00 Viaţa dublă a lui Eddie McDowd. Serial comedie
02.25 Viaţa dublă a lui Eddie McDowd. Serial, Canada, SUA, 1999.
02.50 Sport
03.05 Telejurnal (R) Meteo
03.55 Istorii de buzunar
04.00 Un doctor pentru dumneavoastră
05.00 Vorbeşte corect!
05.05 DUPĂ 25 DE ANI. (r)
05.35 Nocturne

PRO TV

07:00 Ştirile PROTV. Ce se întâmplă, doctore? Într-o lume în care viteza este cuvântul de ordine, medicul Oana Cuzino acordă răgazul necesar sănătăţii şi caută în fiecare săptămână răspunsuri la întrebarea „Ce se întâmplă, doctore?".
10:30 Vorbeste lumea (r)
12:00 Viata nedreapta (r)
13:00 Stirile PROTV
14:00 Viata nedreapta (r)
15:00 Vorbeste lumea. Divertisment
17:00 Ştirile PROTV
18:00 Ce spun romanii. Emisiunea prezentată de Cabral Ibacka este o competiţie amuzantă între două familii, care concurează pentru a câştiga premii substanţiale. Atmosfera din platou va fi una destinsă, plină de energie, iar familiile se vor distra şi vor aduce zâmbetul pe buze tuturor telespectatorilor.
19:00 Ştirile PROTV. Sport.
20:30 Las Fierbinti. Serial, România
21:30 Soldatii destinului. Acţiune, SUA, Rusia, 2012. Regia: Maxim Korostyshevsky. Cu: Christian Slater, Sean Bean, Ving Rhames, Dominic Monaghan, Colm Meaney, Charlie Bewley, Ryan Donowho, James Cromwell, Gennadi Bengerov
23:30 Stirile PROTV
00:00 Super Trip. Serial
01:00 În mintea criminalului. Serial, SUA, 2008. Cu: Simon Baker, Robin Tunney, Tim Kang, Owain Yeoman, Amanda Righetti, Gregory Itzin
02:00 Las Fierbinti. Reluare
02:45 Soldatii destinului. reluare
04:30 Vorbeste lumea. Reluare
06:00 Ce spun romanii (r)

ANTENA 1

06.00 Observator
10.00 Lassie. serial, SUA 1997. Karen Cabot si fiul ei, Timmy, se muta inapoi in Hudson Falls, ca sa aiba grija de clinica veterinara.
11.15 Mireasă pentru fiul meu
13.00 Observator
14.00 Mireasă pentru fiul meu
16.00 Observator
17.00 Poftiţi pe la noi: Poftiţi şi daruiţi. Cele patru ajutoare pe care nea Mărin se va baza ediţie de ediţie vor arăta că pot munci cot la cot cu el şi că au la fel de mult spor şi când vine vorba de a organiza un eveniment caritabil, în care să pună în evidenţă talentele din împrejurimi. Aşadar, în timp ce trudesc în gospodărie, vedetele trebuie să găsească soluţii la-ndemână pentru a strânge cât mai multe fonduri.
19.00 Observator
20.00 Observator special. cu Octavia Geamanu
20.30 Regele Scorpion: Victoria finala. actiune/aventuri, SUA 2012
Regia: Roel Reine
Cu: Billy Zane, Ron Perlman, Dave Bautista, Krystal Vee
De la triumfatoarea ridicare la putere din originalul blockbuster The Scorpion King, regatul lui Mathayus a decazut si sotia lui a cazut prada ciumei. Mercenar acum, trebuie sa apere regatul de un tiran diabolic si razboinicii lui fantoma pentru sansa de a recastiga puterea si gloria cunoscute candva.
22.30 Stapanii strazilor. actiune/thriller, SUA 2008
01.00 Regele Scorpion: Victoria finala. (r)
03.00 Observator. (r)

HBO

06:00 În căutarea nefericirii. Comedie, Germania, 2012. Regia: Sherry Hormann. Cu: Johanna Wokalek, Iris Berben
07:30 Maleficent. Fantastic, SUA, 2014. Regia: Robert Stromberg
09:10 Epoca de gheaţă 2: Dezgheţul. Animaţie, SUA, 2006. Regia: Carlos Saldanha
10:45 Veronica Mars. Polităst, SUA, 2014. Regia: Rob Thomas
12:35 Jucătorii. Serial, SUA, 2015.
13:05 În pragul dezastrului. Serial, SUA, 2015.
13:40 O zi ca oricare alta. Dramă, SUA, 2013. Regia: Jason Reitman
15:30 New York Melody. Dramă, SUA, 2013. Regia: John Carney. Cu: Keira Knightley
17:15 Week-end în familie. Comedie, SUA, 2013. Regia: Benjamin Epps
19:00 Detectivii din Louisiana
20:00 Viaţa nu e pentru laşi. Dramă, Germania, 2012. Regia: André Erkau. Cu: Wotan Wilke Möhring, Helen Woigk, Christine Schorn, Frederick Lau
21:40 Poveşti de groază. Serial, SUA, 2015.
22:30 Poveşti de groază. Serial, SUA, 2015.
23:30 Izbăveşte-ne de Cel Rău... Horror, SUA, 2014. Regia: Scott Derrickson. Cu: Eric Bana, Edgar Ramírez
01:30 Captivi de Crăciun. Scurtmetraj, România, 2010. Regia: Iulia Rugină Cu: Mădălina Ghiţescu, Ozana Oancea
02:15 Sweeney Todd: Bărbierul diabolic din Fleet Street . Muzical, SUA, 2007. Regia: Tim Burton Cu: Johnny Depp, Helena Bonham Carter

TVR 2

10.10 Ieri Azi Mâine **11.00** 5 minute de istorie. **11.10** Natură şi aventură **12.00** Piersic Show **13.00** Profil. Poveste. Personaj. **14.00** 5 x 5 minute de istorie **15.00** Telejurnal **16.10** Întâlnire cu dragostea **17.45** 5 minute de istorie **17.50** Cartea cea de toate zilele **18.00** Telejurnal **18.30** 5 x 5 minute de istorie **19.00** Guano Munca murdară din paradisul păsărilor **20.10** Anotimpul victoriei **22.00** Ora de ştiri **23.10** CSI: Crime şi investigaţii **00.00** Pescar hoinar **00.30** Cap Compas **01.00** Profil. Poveste. Personaj. **02.00** Ferma

PRIMA TV

07.15 Flavours, 3 bucătari **07.45** Playtech **08.20** Râzi şi câştigi **09.00** Sănătate cu Stil **09.30** Teleshopping **10.00** Cearta-n bucate **11.00** Teleshopping **11.30** Farse de tot râsul **12.30** Click! **13.20** Teleshopping **13.50** Flavours, 3 bucătari **15.00** Cireaşa de pe tort **16.00** Trăsniţii **16.30** Focus **17.00** Cearta-n bucate **18.00** Focus **19.30** Secretele mentaliştilor **20.30** Adopţia **22.30** Trăsniţii **23.00** Focus din inima României **00.00** Adopţia **02.00** Trăsniţii **03.30** Cearta-n bucate **04.30** Iubiri Secrete **05.30** Levinţa prezintă **06.00** Focus

ACASĂ

06.00 Daria, iubirea mea **07.00** Floarea din Caraibe **08.00** Iti ordon sa ma iubesti! **09.00** Teleshopping **09.15** Viata nedreapta **11.15** Teleshopping **11.30** Tinutul razbunarii **13.30** Teleshopping **14.00** Tanar si nelinistit **15.00** Maricruz, Productie: Televisa, 2013 **17.00** Iti ordon sa ma iubesti! **18.00** Viaţă nedreaptă **20.00** Ţinutul răzbunării **22.00** Floarea din Caraibe **23.00** Iubiri vinovate **00.00** Daria, iubirea mea **02.00** Acasa in bucatarie **03.00** Daria, iubirea mea **04.00** Doamne de poveste **05.00** Acasa in bucatarie

ANTENA STARS

06.15 Star Magazine **08.10** Star news **09.00** STAR MATINAL (cu Rocsana Marcu si Razvan Botezatu) **12.00** STAR MAGAZINE **13.45** Teleshopping **14.00** NECENZURAT (cu Adriana Bahmuteanu) **16.00** STAR MAGAZINE **16.45** Teleshopping **17.00** Agentul VIP **18.55** STAR NEWS **19.45** RĂI DA' BUNI (cu Mihai Morar) **21.45** STAR NEWS (cu Andra Trandas) **22.00** AGENTUL VIP (cu Cristian Brancu) **00.15** STAR NEWS (cu Andra Trandas) **00.30** Răi da' buni (reluare) **02.30** Agentul Vip (reluare) **04.30** Necenzurat (reluare)

EVIDENŢIAZĂ-TE!

Talon valabil până în 30 septembrie 2015

Text: **DATA apariţiei:**.....

Date personale:

Nume şi Prenume:

Telefon:

Buletin de identitate:

TALON + PREŢUL CATEGORIEI AFERENTE

Anunţurile se preiau zilnic, la ghişeu, până în ora 16[00], după această oră, se pot prelua doar prin intermediul sistemului online de preluare al anunţurilor disponibil pe www.jurnalaradean.ro . Anunţurile de mică publicitate din Jurnal Arădean se publică pe baza talonului din ziar
Redacţia nu îşi asumă responsabilitatea pentru conţinutul anunţurilor de mică publicitate!

JURNAL ARĂDEAN

Interviu JA. **Cu senatorul Constantin Traian Igaș**

„Guvernul Victor Ponta trebuie să plece”

De vorbă cu parlamentarul arădean despre cum trebuie promovat Aradul, dar mai ales despre Guvernul Ponta și ce dezastru va rămâne în urma acestuia.

J.A.: Domnule Igaș, în această perioadă ați început un demers inedit pentru un parlamentar, acela de a promova județul Arad. Să înțelegem că veți continua pe același drum?

CONSTANTIN TRAIAN IGAȘ. Așa este, am vrut ca în această perioadă să promovez județul Arad. Am pornit o serie de acțiuni care, reunite sub această umbrelă, să scoată în evidență peisajele deosebite, locurile încărcate de spiritualitate și frumusețe ale zonei. Parcul Natural Lunca Mureșului este un paradis al biodiversității într-o zonă relativ re[illegible]să. Mănăstirea Bezdin, una dintre puținele mănăstiri ortodoxe sârbe din România, este o bijuterie a Luncii Mureșului. Am străbătut această zonă care, parțial, se suprapune pe colegiul meu parlamentar, atât pe apă, cât și cu bicicletele. Am avut bucuria de a stârni interesul multor oameni care mi s-au alăturat în acest demers. Un parlamentar poate deveni un „ambasador local” al promovării turismului din zona sa. Eu am pornit cu Pita de Pecica, pe care am dus-o peste tot prin țară, dar Aradul are multe de oferit și voi continua să îl promovez.

Revenim la politică. Începe sesiunea parlamentară de toamnă, ce planuri aveți pentru această perioadă?

C.T.I. În această sesiune, noi, parlamentarii PNL, trebuie să fim foarte uniți și să acționăm cu vigilență la risipa pre-electorală promovată de PSD. PNL este decis să depună o nouă moțiune de cenzură în sesiunea din toamnă, pentru că Guvernul socialist a arătat destul că nu știe să aducă binele în România. În calitate de senator sunt un politician cu acte în regulă cum s-ar spune, dar am înțeles că eroismul presupune mai degrabă sacrificiu decât popularitate. De aceea eroismul cu care vrea să se împăuneze premierul Victor Ponta este foarte dăunător țării pe care o conduce din fruntea Guvernului. Acest căutător de popularitate pregătește răscoala tuturor împotriva tuturor prin promisiunile de măriri salariale fanteziste. Ponta spune că mărește cu 25% salariile medicilor, ministrul educației crește miza la 70% pentru salariile profesorilor debutanți. PSD joacă poker cu așteptările bugetarilor, deși Ponta este același Tăriceanu din 2008 care promitea măriri de 50%, dar fără boom-ul economic de atunci! Vedem cum grecii pierd pe mâna populismului, de aceea noi, parlamentarii, avem datoria de a nu-l mai lăsa pe Ponta să vândă iluzii oamenilor, amanetând viitorul României pe următorii ani.

> Există o diferență majoră între guvernările Ponta și o viitoare guvernare a PNL: viziunea

Dacă tot vorbiți de unire, cum vi se pare că evoluează fuziunea în PNL Arad?

C.T.I. Din păcate, și noi ne regăsim, în Arad, în sistemul acesta de „răscoală a tuturor împotriva tuturor”. Foarte mulți oameni din vechiul PDL, după plecarea domnului Seculici din funcția de președinte, invocă faptul că din partidul prietenilor am devenit partidul suspiciosilor și al micilor interese de grup. De aceea, mai degrabă găsesc anumite frământări în vechiul PDL, în legătură cu modul în care sunt gestionate lucrurile acum. În ceea ce privește relaționarea cu vechii colegi din PNL, eu am avut o relație specială cu ei încă din perioada Alianței D.A., relație care nu este altfel nici în prezent. Dorința mea ar fi ca politica de fațadă și jocurile de culise nocive să înceteze sau, pentru a fi realist, măcar să își piardă din amploare.

Domnule senator, preia PNL guvernarea în această toamnă?

C.T.I. Guvernul Victor Ponta trebuie să plece, dar trebuie să avem în vedere că viitorul guvern va fi tot unul de sacrificiu, cum a fost și Guvernul Emil Boc. Fac această referire pentru că, dacă atunci PSD a blocat, prin parlamentarii săi, orice reformă a țării, astăzi blochează România printr-o guvernare iresponsabilă și incompetentă. Am ajuns astăzi să nu mai construim și să nu mai producem aproape nimic autohton. Există o diferență majoră între guvernările Ponta și o viitoare guvernare a PNL: viziunea. PNL nu își dorește o guvernare care cârpește pe ici, pe colo și nici o guvernare de 4 ani cât e mandatul Parlamentului. Mă gândeam zilele trecute, oare ce o fi pe capul acestui partid, singur în trecut și fuzionat acum, de trebuie să preia guvernarea doar în momente de cumpănă pentru țara aceasta? În 2009 a fost criza mondială, iar în 2016 va fi criza românească lăsată de PSD pe capul românilor. Face prăpăd cât este la guvernare, lasă țara în haos și sărăcie, dar pe final promite multe, la cât mai mulți. Și uite așa își pregătește șansa de a prelua din nou guvernarea în 4 ani! Și uite așa românul e păcălit să trăiască sub PSD, un partid care ne curmă viitorul din 4 în 4 ani, dacă îl lăsăm!

Aradul va mai da miniștri în noul Guvern PNL?

C.T.I. Aradul poate să dea miniștri, dar trebuie să fim realiști că acei miniștri vor fi de sacrificiu, pentru că guvernarea va fi una cu mandat destul de scurt și dificil. Iar atunci când ești constrâns de timp și alți factori externi și performanța scade, independent de voința ta ca ministru. Cu atât mai mult e nevoie de oameni cu determinare și motivație puternică în acest nou Guvern. De aceea, trebuie să ne întrebăm, cei din Arad, câți dintre noi suntem dispuși la sacrificiu, lăsând vanitatea deoparte? Pentru că politicienii trebuie să iasă din lupta continuă de a-și păstra reputația. Această luptă este doar joc de glezne și este pentru mândria de sine, cea mai păcătoasă trăsătură umană. Noi, politicienii, suntem primii care trebuie să punem cărămidă peste cărămidă la construcția societății. Nu suntem designeri, suntem zidari, „zidarii societății”!

În așteptarea candidaților FOTO: JA

Patru eliminați la prima probă scrisă a Bac-ului

Peste 150 candidați au renunțat să se mai prezinte la prima probă a examenului de bacalaureat.

ARAD. Patru elevi au fost eliminați la proba scrisă de limba și literatura română din cadrul sesiunii de toamnă a bacalaureatului. Toți au fost surprinși cu telefoanele mobile asupra lor și au fost eliminați din sala de examen. Trei dintre ei au fost la centrul de examinare de la Liceul Tehnologic „Caius Iacob” și unul la centrul de examinare de la Colegiul Tehnic de Construcții și Protecția Mediului Arad.

Pentru cei care au rămas în sala de examen, subiectele nu au fost extrem de grele, cel puțin așa susțineau cei care au acceptat să ne declare la ieșirea din centrul de examinare de la „Caius Iacob”.

La profilul real, elevii au primit, la primul subiect, o poezie la prima vedere, la subiectul al doilea, au avut de redactat un eseu despre importanța implicării tinerilor în acțiuni umanitare, iar la subiectul al treilea au primit nuvela psihologică. Absolvenții de la Uman au avut un eseu despre relația dintre două personaje dintr-o nuvelă.

Mulți absenți

Din cei 631 candidați care s-au înscris pentru prima probă, 151 au renunțat și nu s-au mai prezentat la examen. Marți sunt așteptați candidații de la proba scrisă la limba și literatura maternă, miercuri, cei care susțin proba de la istorie sau matematică (proba obligatorie a profilului) și vineri, cei cu proba la alegere a profilului. **JA-M.A.**

Ședință publică pentru profesorii suplinitori

ARAD. Astăzi la sediul ISJ Arad va avea loc, începând cu orele 8.30, o nouă ședință publică pentru profesorii care nu au posturi în sistemul preuniversitar. Pot participa candidații cu media de repartizare minimum 5 (cinci) la concursul din sesiunea 2015, care au susținut atât proba practică sau inspecția specială la clasă în profilul postului în județul Arad sau în alte județ. Vor putea alege în ordinea descrescătoare a mediilor de repartizare. „Candidații se legitimează cu BI/CI sau pot fi reprezentați de o altă persoană prin procură notarială în original. În cazul în care cadrul didactic nu este prezent personal sau printr-un împuternicit la ședința publică, cererea acestuia nu se soluționează” este postat pe site-ul inspectoratului școlar arădean.

Contract pe durată determinată

Potrivit metodologiei, cei care vor primi un post în această ședință vor avea contracte individuale de muncă pe perioadă determinată. Chiar dacă au luat peste 7 la examenul de anul acesta de la titularizare, ei vor fi doar suplinitori, postul pe care îl vor ocupa nefiind unul titularizabil. Cu puțin noroc însă, dacă pe parcursul anului catedra respectivă va deveni titularizabilă au șanse să devină titulari pe baza articolului 253. La fel ca și la celelalte ședințe publice, cei care au aceeași medie se va lua în calcul la departajare, domiciliul, gradul didactic sau media obținută la examenul de licență. **JA-M.A.**

Vom rămâne fără căldură la iarnă?

Din septembrie, angajații CET Lignit riscă să rămână fără salarii din cauza datoriilor foarte mari ale societății.

ARAD. Societatea SNLO a instituit sechestrul asupra societății arădene încă din septembrie 2014, atunci când datoriile se ridicau la 16.049.283 lei, ceea ce reprezenta prețul cărbunelui livrat la care se mai adaugă 9.656.374 lei penalități. Au fost plătite datoriile dar au rămas de achitat penalitățile. Tot de o datorie mare se poate vorbi și în cazul furnizorului de gaz, E ON Gaz, unde s-a ajuns la suma de 21 milioane lei, datorie acumulată din neplata facturilor restante. Și tot datornici sunt și față de Energomontaj, firma care a executat lucrarea pentru cazanul nr.2, cel de pe gaz, unde trebuie achitat 17 milioane lei, din care 6 milioane sunt penalitățile. Au sechestru pe toate conturile (mai puțin cel de salarii), li s-au ridicat utilajele, s-a luat mobila și datoriile vechi cresc din cauza penalităților care se acumulează de la o lună la alta. Au pierdut procesele cu SNLO și cu SNCFR, sunt în proces și probabil vor pierde cu E ON GAZ, așa încât sunt șanse serioase ca, atunci când vor scăpa de un sechestru, să fie pus un altul.

Sechestru pe salarii

În septembrie, susțin sindicaliștii, se va pune sechestru chiar și pe conturile de salarii. „Atunci vom opri munca și vom refuza să mai mergem la lucru”, susține Lebădă. Va fi exact perioada în care încep pregătirile de iarnă. Se fac primele probe și, dacă e frig, din 15 octombrie se va putea da drumul la căldură. Dacă va mai avea cine să deschidă robinetul”.

Au de luat bani

Paradoxul situației este că, în teorie, CET Lignit are bani. Banii pe care trebuie să îi obțină de la CET Hidrocarburi, care cumpără agentul termic pe care apoi îl distribuie, contra cost, către populație. Și nu este vorba de o sumă mică, ci de una suficient de mare care să rezolve problema datoriilor pe care CET Arad le are față de furnizori. Potrivit liderului de sindicat, datoria pe care trebuie să le-o achite CET Hidrocarburi se ridică la peste 90 milioane lei. „Va fi foarte greu să obținem acești bani. Pierderile de pe rețea se ridică la peste 60 milioane lei. Sunt bani care nu mai pot fi recuperați. Rețelele de transport și distribuție sunt foarte vechi iar pierderile din sistem sunt foarte mari”, consideră liderul de sindicat. Cele două CET-uri s-au judecat la tribunal și s-a pus sechestru și pe conturile de la CET H. dar nu pe cele de salarii. **JA-M.A.**

Cer ajutor

Situația este foarte complicată, susțin sindicaliștii, pentru că nu se întrevede nici o speranță pentru salvarea CET-ului de la colapsul financiar. „Singura noastră șansă este să ni se aprobe un ajutor de stat. Am depus deja cererea pentru a obține acest sprijin guvernamental și nu putem decât să sperăm. Din altă parte nu avem nici o soluție. Administrația locală nu se gândește serios la problema CET-urilor”, a punctat Doru Lebădă.

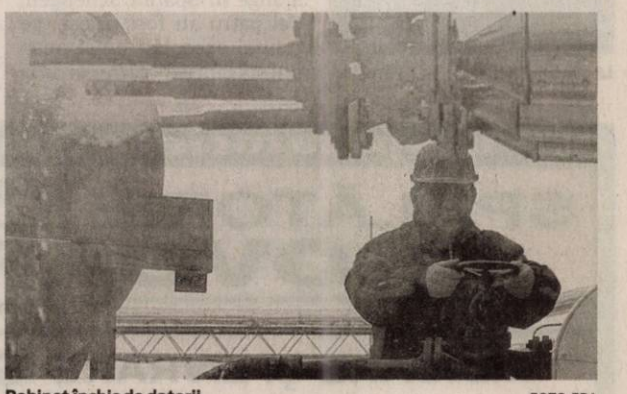

Robinet închis de datorii FOTO:EPA

A furat din magazin FOTO: FAN

A furat o poşetă şi o pereche de pantaloni

ARAD. Un tânăr de 23 ani a fost prins în flagrant, în 21 august, în incinta unui complex comercial de pe strada Henri Coandă în timp ce fura o pereche de pantaloni. Câteva ore mai târziu, acelaşi tânăr a fost depistat pe Bulevardul Revoluţiei, unde a furat o poşetă, profitând de neatenţia victimei. Prejudiciul a fost recuperat, pe numele tânărului fiind întocmite acte pentru furt. **JA-I.C.**

35

permise auto au fost reţinute în 72 de ore, în urma unor acţiuni rutiere. De asemenea, pentru neregulile constatate în trafic au fost aplicate 686 de sancţiuni în valoare de 232.000 lei. Dintre acestea, 347 au fost date pentru depăşirea vitezei legale de deplasare şi 339 pentru nefolosirea centurii de siguranţă, neacordare de prioritate şi efectuarea de depăşiri neregulamentare.

Au spart o casă şi un bar din satul Galşa

GALŞA. Poliţiştii Postului de Poliţie Şiria au identificat doi tineri, de 17 şi 20 ani, care sunt bănuiţi de comiterea a două furturi - în noaptea de 21 spre 22 iulie şi în 14 august - de pe raza localităţii Galşa, cauzând un prejudiciu de aproximativ 2.000 lei. În noaptea de 21 spre 22 iulie, prin dislocarea gratiilor unui geam cei doi ar fi pătruns într-un local de pe raza aceleiaşi localităţi, de unde ar fi sustras 20 pachete de ţigări şi 120 lei. În 14 august, tinerii ar fi pătruns prin efracţie în anexa unei locuinţe lăsate neasigurate de pe raza localităţii, de unde ar fi furat aproximativ 10 kg carne de porc şi mai multe scule electrice.

„Pe numele celor doi au fost întocmite dosare de cercetare penală pentru comiterea infracţiunii de furt calificat", au declarat reprezentanţii IPJ Arad. **JA-I.C.**

Au pus mâna pe ei FOTO: FAN

E vremea stenogramelor

Administratorul firmei Medicare Technics ar fi fost înregistrat când confirma înţelegerea cu Ioţcu.

Ioţcu şi Nedelciu, inculpaţi în dosar FOTO: JA

ARAD. „La întrebarea martorului Drăgan Cristian dacă inculpatul Nedelciu Adrian a beneficiat sau nu de foloase băneşti pentru sprijinul ilegal acordat la adjudecarea contractului din perioada 2012 - 2014, inculpatul Pătraşcu Alin a confirmat fără să rostească explicit suma, indicând cu toate degetele de la mâna dreaptă, apoi şi de la mâna stângă, apoi cu ambele mâini, cifra 10. Pentru a se asigura că este înţeles de către interlocutorul său, inculpatul Pătraşcu Alin a ţinut să-i repete martorului Drăgan Cristian «Acuma e OK. Şi acum e cam aşa (indică cifra zece cu ambele mâini, cu toate degetele răsfirate - n.r.)»", spun sursele noastre.

„Chiar îi OK"

Discuţia dintre cei doi a continuat, iar Pătraşcu a ţinut să îi spună lui Drăgan că totul este în regulă. Drăgan şi administratorul Medicare Technics au continuat discuţiile cu privire la contribuţiile concrete ale inculpaţilor Nedelciu Adrian şi Ioţcu Nicolae referitoare la vicierea procedurii de achiziţie publică. „După ce martorul Drăgan Cristian l-a întrebat pe inculpatul Pătraşcu Alin dacă a înţeles bine semnele ce i-au fost făcute şi dacă inculpatul Nedelciu Adrian ar fi fost recompensat cu suma de «zece mii», precizând că din câte ştie inculpatul Nedelciu a fost cel ce a rezolvat toate problemele legate de oferta S.C. Medicare Tehnics S.A., precum şi cel ce s-a «ocupat dă caiet» (de caietul de sarcini - n.r.), inculpatul Pătraşcu Alin a confirmat integral aceste aspecte, afirmând că aşa stau lucrurile: «Da, mă, da! [...] Da. Da' nu, îi OK, chiar îi OK»", mai spun sursele noastre. **JA-M.A.**

Ioţcu a fost „capul"

Pe lângă discuţia referitoare la implicarea lui Nedelciu, Alin Mircea Pătraşcu a confirmat şi faptul că Nicolae Ioţcu s-a implicat de la început în „trucarea" caietului de sarcini. „La întrebarea martorului Drăgan Cristian în legătură cu implicarea nemijlocită a inculpatului Ioţcu în influenţarea frauduloasă a procedurii de achiziţie derulată în perioada 2012 – 2014 în favoarea firmei inculpatului Pătraşcu Alin, acesta a spus «Da-n prima o fost? În prima el o fost număru' unu? »(referindu-se la prima achiziţie de aparatură medicală câştigată de S.C. Medicare Tehnics S.A. – n.r.), inculpatul Pătraşcu Alin a confirmat fără ezitări aceste demersuri nelegitime ale inculpatului Ioţcu, afirmând «Ca şi implicare, da [...] A... ca şi implicare a fost. [...] Da, ţais. S-a băgat s-a... Recunosc asta! Recunosc! Deci el o fost care s-o băgat, el o fost care o făcut caietu' de sarcini cum o trebuit şi...(referindu-se la inculpatul Ioţcu Petru Nicolae ca fiind cel care a avut puterea de a-i determina pe funcţionari să dea satisfacţie intereselor ofertantului şi să vicieze procedura legală – n.r.)»", mai spun sursele noastre.

Salarii mărite în primării

ARAD. Protestele sindicaliştilor din administraţia publică au dat roade. Cel puţin pentru o parte dintre ei. La sfârşitul lunii mai, funcţionarii publici, printre care şi reprezentanţi ai primăriilor din Arad, au participat la un miting de protest în faţa Guvernului. Aceştia au cerut salarii mai mari, plângându-se de faptul că, după 15-20 ani de vechime, oameni cu studii superioare pleacă acasă cu 1.000 lei după o lună întreagă de muncă în primărie. Au urmat o serie de negocieri, iar Guvernul a hotărât că, dacă administraţiile publice locale îşi permit să crească salariile fără a cere bani în plus de la stat, au libertatea de a o face. Judeţul Arad se numără printre judeţele în care primarii s-au solidarizat cu angajaţii şi, după ce au primit aprobarea Direcţiei Finanţelor Publice Arad, au hotărât majorarea salariilor. Plafonul maxim până la care puteau creşte lefurile funcţionarilor din primării a fost de 12 la sută. Patru primării din judeţul nostru au ales să urce salariile angajaţilor. Potrivit informaţiilor venite dinspre Federaţia Naţională a Sindicatelor din Administraţie, primăriile din Secusigiu, Şepreuş şi Zerind au mărit veniturile funcţionarilor cu 12 la sută încă din luna iulie. În luna august pe listă a apărut şi comuna Cărand. Trei dintre primăriile din judeţul nostru au anunţat deja că nu dispun de fondurile necesare pentru creşterea salariilor. La Hăşmaş, Păuliş şi Tauţ, veniturile angajaţilor din primării vor rămâne la fel. Pentru moment, centralizarea unităţilor administrative care au crescut veniturile funcţionarilor publici nu a fost finalizată. Aşa că pe lista primăriilor care au majorat salariile angajaţilor ar mai putea apărea nume noi. **JA-A.G.**

Ascuns sub o mochetă

NĂDLAC. Un cetăţean român de 28 ani a fost descoperit la vama Nădlac ascuns într-un autoturism, sub o mochetă, încercând să iasă din ţară astfel deoarece avea cartea de identitate expirată şi nu avea bani pentru un act nou. „Pe 24 august 2015, în jurul orei 1.40, la Punctul de Trecere a Frontierei Nădlac s-a prezentat pentru a ieşi din ţară cetăţeanul român Ion L., de 46 ani, din judeţul Gorj, conducând un Peugeot tip Boxer, înmatriculat în Bulgaria. Cu ocazia controlului specific, poliţiştii de frontieră arădeni au descoperit, în compartimentul marfă al maşinii, ascuns sub o mochetă, pe Ovidiu C., de 28 de ani, din judeţul Gorj", se arată în comunicat. **JA – I.C.**

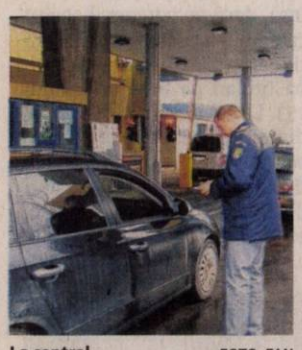

La control FOTO: FAN

Patru sirieni, prinşi în drum spre Schengen

NĂDLAC. Poliţiştii de frontieră din cadrul Punctului de Trecere a Frontierei Nădlac au depistat patru cetăţeni sirieni care încercau să treacă ilegal frontiera româno-ungară, pe jos, cu intenţia de a ajunge în Spaţiul Schengen. Cei patru au fost prinşi pe timpul executării unei misiuni specifice de către cei de la Sectorul Poliţiei de Frontieră Nădlac. Sirienii se deplasau pe jos spre Ungaria şi au fost reţinuţi la aproximativ 100 metri de frontieră, fiind conduşi la sediul sectorului pentru cercetări.

„În urma verificărilor efectuate s-a stabilit că este vorba de patru cetăţeni sirieni, cu vârste cuprinse între 16 şi 30 ani, care au declarat că intenţionau să ajungă în Ungaria. Poliţiştii de frontieră au întocmit persoanelor în cauză acte de urmărire penală sub aspectul infracţiunii de tentativă de trecere ilegală a frontierei de stat", au declarat reprezentanţii Serviciului Teritorial al Poliţiei de Frontieră Arad. **JA-I.C.**

Unii fără permise, alţii cu Bachus

ARAD. Poliţiştii au depistat în trafic patru şoferi care conduceau fără a deţine permise: un bărbat de 41 ani, prins în Cruceni, un altul de 35 ani, oprit în trafic pe DJ 707 C, încă unul tras pe dreapta în Nădlac, iar un bărbat de 44 ani, depistat în Pâncota, conducând un moped.

Au fost depistaţi şi doi bărbaţi care conduceau sub influenţe bahice: un tânăr de 28 ani, care conducea în Şiria cu o alcoolemie de 0,59 mg/l şi un bărbat de 34 ani, care conducea pe DN7 având o alcoolemie de 0,44 mg/l. **JA-I.C.**

Transformă nemulţumirea în siguranţă!
ARTEX SCM
SOCIETATE CU TRADIŢIE ÎN DOMENIUL TEXTIL,
ANGAJEAZĂ
• CONFECŢIONERI ÎMBRĂCĂMINTE sau PERSOANE CUNOSCĂTOARE DE MESERIE pentru cusut;
• MAIŞTRII şi TEHNOLOGI în pregatirea producţiei.
OFERIM: *climat de lucru european; *salarii motivate în acord individual şi regie; *tichete de masă; *primă de transport - prezenţă; *premii; *un singur schimb; *asistenţă medicală.
Angajările se fac pe bază de probă de lucru.
DETALII: telefon: 0357- 408275; 0357- 408276
(875705)

SC COMPANY PRINT SYSTEM SRL
ANGAJEAZA
Pentru punctul de lucru din Arad
RESPONSABIL PRODUCTIE
RESPONSABIL CONTROL CALITATE
OPERATOR la masini cu control numeric automate sau manual in domeniul serigrafiei si inalta frecventa; cu cunostiinte mecanice si electronice
Cunostinta de limba italiana (vorbit si scris) constituie avantaj.
Se ofera:
- pachet salarial atractiv
- bonuri de masa
- transport gratuit
Va rugam sa trimiteti CV-urile la : cpsangajare@yahoo.com
Relatii la telefon dupa data de 24.08.2015 (de luni pana vineri intre orele 7:30-15:30)
Tel: 0260-656688 0260-656689; Fax. 0260-656576
(167839)

www.spalatoriecovoarearad.ro
SPĂLĂTORIE COVOARE PROFESIONALĂ
Vibo Washing
RIDICARE ŞI LIVRARE GRATUITA
LIVRARE ÎN 24-48* ORE
(USCARE RAPIDA PRIN CENTRIFUGARE)
PREŢ: 6 LEI/mp
programări la tel:
0742965534 sau 0757585579
www.facebook.com/spalamcovoarearad
(79306)

Sport

„Vrem să aducem, din nou, o echipă de primă divizie în Podgorie”

Pavel Piroş, preşedinte Şoimii Pâncota

184

este locul ocupat de tenismenul arădean Marius Copil în ierarhia mondială ATP, dată publicităţii la începutul săptămânii, în progres cu cinci locuri faţă de precedentul clasament. Copil este cel mai bine poziţionat tricolor, fiind urmat de Victor Hănescu (212) şi Adrian Ungur (246), cel din urmă având un salt remarcabil de 81 locuri.

Un nou eşec studenţesc în liga a doua

ARAD. Nastiuc, un eseu şi Tiron, lovitură de pedeapsă au fost marcatorii CS UAV Arad în meciul pierdut, pe teren propriu, scor 8-43 cu CSM 2 Bucureşti. Astfel, arădenii rămân pe ultimul loc în Divizia Naţională. „Scorul e puţin sever, dar asta e situaţia în momentul de faţă. Sperăm să ne revanşăm în partidele ce urmează”, a spus antrenorul Marian Grindei. Etapa viitoare, studenţii de la UAV merg la Bârlad pentru a întâlni ocupanta locului 4. **JA-D.S.**

Şoimii, cu gândul la un adversar de primă divizie

INEU. Cupa României îşi continuă, imperturbabil, drumul spre fazele superioare. Am ajuns la turul 4, acolo unde au pătruns şi echipele arădene de liga secundă. Una dintre ele, Şoimii Pâncota, va da piept cu o altă reprezentantă a judeţului nostru (azi, la ora 17,30, pe stadionul „Central”), CS Ineu, care a trecut deja prin „furcile caudine” ale competiţiei KO.

„Cred şi sper că va fi un meci frumos, în compania unui adversar tradiţional. Nu ne va fi uşor, meciul nu-i dinainte câştigat, la Ineu formându-se un lot tânăr şi de perspectivă, de către nişte oameni care înţeleg fenomenul. Este clar, nu ne gândim decât la victorie, implicit la calificare, deoarece vrem să ne păstrăm obiceiul, acela de a aduce la Pâncota un adversar de primă divizie” - ne-a declarat Pavel Piroş, preşedintele Şoimilor.

De partea cealaltă, Cristi Sculici a spus: „Am rămas să ne concentrăm pe competiţiile oficiale, în special pe partida cu Pâncota. Dacă tot am ajuns până în această fază, încercăm să mergem şi mai departe. Putem da tot din noi marţi, mai ales că stăm în prima etapă a campionatului”. **JA-L.S.**

Sculici vrea calificarea FOTO: L.S.

UTA, cu tot lotul la Lugoj

Până la urmă antrenorul Nagy a decis: se merge cu tot ce-i mai bun la meciul de Cupă.

LUGOJ. Competiţia KO începe astăzi pentru UTA. Şi nu oriunde, ci pe terenul din Lugoj, acolo unde elevii lui Roland Nagy au pătimit în timpul campionatului trecut.

Deşi a spus, chiar şi după ultimul meci de verificare, de sâmbătă, cu Metalul Reşiţa, faptul că nu ştie pe cine se va baza la Lugoj, deoarece urmează meciul cu Gaz Metan Mediaş, din prima etapă a campionatului, Roland Nagy s-a decis, până la urmă. Şi duce tot ce are mai bun. Iată lotul care face deplasarea la jocul de azi, ora 17,30: Miron, Anca Trip - portari, Polgar, Manea, Botiş, Filaret, Burlă, Strătilă, Costin, Chindriş, Jorza, Tănase, Hlistei, Vlad, Sorian, Curtuiuş, Szekely, Rus, Dobrean, Suslak - jucători de câmp.

Respectăm competiţia

Nagy mai spunea că - indiferent cine va intra în teren - UTA va respecta competiţia. În plus, antrenorul UTA-ei a mai declarat: „Întâlnim un adversar bun, care a terminat pe podium ultimul sezon. Îmi doresc să câştigăm, atât pentru a merge mai departe în Cupa României, dar şi pentru un moral bun înaintea startului de campionat. Sperăm într-un rezultat pozitiv, care să ne dea încredere şi siguranţă pentru debutul în liga secundă”.

LEO SFÂRA
leo.sfara@russmedia.ro

Strătilă, aproape sigur, una din speranţele UTA-ei, la Lugoj FOTO: FAN

Abonamente

În altă ordine de idei, trebuie spus că, de ieri, s-au pus în vânzare abonamente pentru stagiunea 2015/2016. Ele se vând zilnic, la preţul de 150 lei, până vineri, între orele 15-18. Fanii trebuie să prezinte o copie după cartea de identitate sau originalul, iar locurile vechilor abonaţi se reţin până azi, inclusiv.

A ratat finala „mondialelor”

BEIJING. Aruncătorul de greutate arădean, Andrei Gag, pornea la „Mondialele” de atletism rezervate seniorilor de la Beijing cu un recent record naţional 20,96 m, şi cu speranţe la un rezultat bun în China. Numai că, deranjat de o mai veche problemă de ordin medical, plus inerentele emoţii ale participării sale, în premieră, la o competiţie de asemenea anvergură, l-au făcut să arunce modest în concursul de calificare pentru finala de 12.

Cu o aruncare de doar 19,74 m, Andrei Gag s-a clasat pe locul 17, cu 20 centimetri în minus faţă de ultimul loc calificant în finală.

După intervenţia chirurgicală de la şold şi perioada de recuperare, Andrei Gag va demara pregătirile pentru Jocurile Olimpice de la Rio de Janeiro, de anul viitor, acolo unde a obţinut deja biletul de participare. **JA-D.S.**

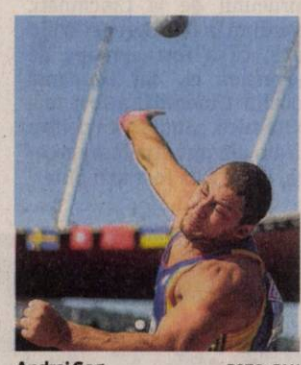

Andrei Gag FOTO: FAN

Cupa României, faza judeţeană

ARAD. În week-end au avut loc jocurile etapei I din cadrul Cupei României la fotbal, faza judeţeană, ediţia 2016-2017. Iată rezultatele consemnate: Atletico Arad - Forest Oil Sp German 4-3, Podgoria Ghioroc - Olimpia Bârzava 15-1, Mureşul Zădăreni - Voinţa Munar 7-2, AS Dorobanţi - Speranţa Turnu 9-0, Semlecana Semlac - Unirea Şeitin 6-0, AS Vinga - AC Şagu 2-0, Înfrăţirea Iratoşu - FC Zimandu Nou 2-4, Viitorul Sepreuş - Recolta Apateu 2-5, Vulturii Socodor - Steaua Grăniceri 4-1, Cetate Dezna - CS Ineu II 1-3, Crişul Alb Buteni - Unirea Gurahonţ 2-4, Olimpia Bocsig - AS Aluniş 5-2, Flacăra Ţipari - Viitorul Satu Nou 2-4. **JA-D.S.**

Doi halterofili, aur la „naţionale”

BISTRIŢA. Adrian Antal (cat. 56 Kg) şi Sebastian Călugăreanu (59 Kg) au adus 6 medalii de aur pentru secţia de haltere a CS Municipal Arad (antrenori Adrian Jigău şi Pavel Sebeşan). Rezultate dătătoare de speranţe au obţinut Luciana Corduneanu, Alexandru Pap, Emanuel Danciu, Sorin Oros şi Daniela Gargar, care chiar dacă nu au prins podiumul s-au remarcat la juniori, din postura de cadeţi.

„Cei 2 campioni naţionali au concurat sub ceea ce pot ei, obţinând aurul fără să forţeze. Pentru ceilalţi a fost o experienţă binevenită, având în vedere că sunt cadeţi”, a spus Adi Jigău.

Pentru secţia de haltere a CSM Arad urmează Cupa României de juniori III şi Campionatul Naţional de seniori, competiţie ce se va derula în Arad, în perioada 8-12 septembrie, la care clubul arădean are înscrişi 25 sportivi. **JA-D.S.**

JURNAL ARĂDEAN

Bolt e, din nou, campion mondial

BEIJING. Atletul jamaican Usain Bolt a câştigat titlul mondial în proba de 100 metri, după ce s-a impus, duminică, în finala competiţiei de la Beijing, informează L'Equipe. Bolt, care a fost cronometrat cu timpul de nouă secunde şi 79 de sutimi, l-a învins pe principalul său rival, americanul Justin Gatlin (9.80). Medalia de bronz a revenit sportivilor Trayvon Bromell (SUA) şi Andre de Grasse (Canada), ambii cronometraţi cu timpul de nouă secunde şi 92 de sutimi. Usain Bolt, în vârstă de 29 ani, a cucerit pentru a treia oară în carieră titlul mondial la 100 metri, după ce s-a mai impus la Berlin (2009) şi Moscova (2013). **SURSA: MEDIAFAX**

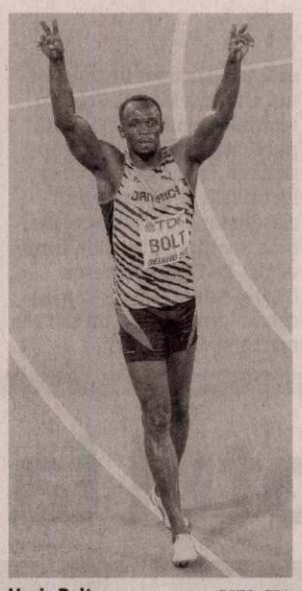

Usain Bolt FOTO: EPA

Ionel Posteucă FOTO: FAN

În prima divizie a Euroligii

FOTBAL DE PLAJĂ. Echipa naţională de fotbal pe plajă a României a promovat în prima divizie a Euroligii, după ce a învins, duminică, cu scorul de 3-2 la loviturile de departajare, reprezentativa Estoniei, informează site-ul oficial al FRF. La finalul timpului regulamentar, cele două selecţionate se aflau la egalitate, scor 6-6.

Golurile „tricolorilor" au fost marcate de Măciucă - 4, Carauleanu şi Posteucă, iar la loviturile de departajare au transformat Măciucă, Dobre şi Posteucă.

S-a născut „Academia Steaua"

După ce l-au alungat pe Becali şi i-au interzis să mai poarte marca Steaua, CSA a înfiinţat o Academie de fotbal.

BUCUREŞTI. Clubul Sportiv al Armatei a făcut luni dimineaţa primul pas important după ce l-a alungat pe Gigi Becali din Ghencea şi i-a interzis utilizarea mărcii „Steaua Bucureşti". Armata şi-a realizat propria Academie de Copii şi Juniori, iar câţiva dintre fotbaliştii care au cunoscut gloria la echipa Steaua se vor ocupa de primele grupe ale centrului recent înfiinţat. Adrian Bumbescu, Radu Troi, Toni Doboş şi Vasile Aelenei i-au întâmpinat luni dimineaţa, de la ora 8:30, pe copiii dornici să devină fotbalişti.

Prima întâlnire a antrenorilor cu puştii care vor să joace la Steaua FOTO: MEDIAFAX

Susţin proiectul CSA

Micuţii au avut parte şi de încurajări importante din partea suporterilor stelişti de la Peluza Sud, care s-au strâns în număr destul de mare, puţin peste 100 de persoane, pentru a-şi afişa susţinerea faţă de noul proiect al Clubului Sportiv al Armatei. Dacă iniţial, Boroi spunea că nu e interesat de fotbal, chiar dacă prin ordinul ministrului MApN, Mircea Duşa, se reînfiinţase secţia de fotbal, juristul Florin Talpan a fost cel care a insistat cu demararea acestui proiect. Mai mult, el doreşte ca marca Steaua Bucureşti şi implicit sigla pe care echipa de fotbal din Liga 1 a utilizat-o până la decizia Înaltei Curţi de Casaţie şi Justiţie din 3 decembrie 2014, să fie folosite şi în fotbalul recent adus la viaţă de către CSA.

Entuziasm la copii

Antrenorii Bumbescu, Doboş, Troi şi Aelenei nu au avut parte de o prezenţă numeroasă la prima preselecţie, asta poate şi pentru că Departamentul de Media şi Marketing al clubului nu s-a ocupat îndeajuns de atent de promovarea evenimentului. Totuşi, copiii s-au arătat entuziasmaţi să intre pe teren. **SURSA: MEDIAFAX**

Peluza Sud, alături de proiect

Suporterii au etalat pe gardurile din jurul terenului din Ghencea mai multe mesaje de încurajare pentru viitorii fotbalişti. „Copile, viitorul Stelei îţi aparţine!", „În spirit de luptă de veţi fi educaţi/ Peste ani, numele Stelei să-l reprezentaţi!", „Un nou început/ Onoraţi un glorios trecut", au fost doar câteva dintre mesajele pregătite de suporterii stelişti.

Probleme la CSU Craiova: Cârţu, atenţionat vulgar

CRAIOVA. Autoturismul şi porţile locuinţei antrenorului echipei Universitatea Craiova, Sorin Cârţu, au fost stropite cu vopsea roşie, tehnicianul depunând o plângere la Poliţie.

Sorin Cârţu, a depus o plângere la Secţia 4 Poliţie Craiova, în care a sesizat că a găsit porţile locuinţei sale şi autoturismul marca BMW, care era parcat în faţa casei, stropite cu vopsea roşie. Autoturismul era stropit cu vopsea pe capotă şi pe parbriz.

„Poliţiştii au înregistrat plângerea şi fac cercetări în acest caz pentru distrugere, dar şi pentru identificarea autorilor faptei", a mai spus Amelia Barbu, purtătorul de cuvânt al Poliţiei Judeţene Dolj, care a precizat că a fost făcută şi cercetarea la faţa locului. **SURSA: MEDIAFAX**

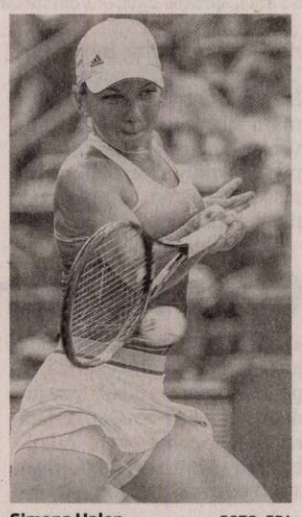

Simona Halep FOTO: EPA

Halep, tristă după înfrângere

Simona spune că a fost aproape de Serena, dar aceasta a fost mai puternică. Halep urcă pe locul 2 în ierarhia WTA.

CINCINNATI. Jucătoarea de tenis Simona Halep, locul 3 WTA, a declarat, după finala turneului de la Cincinnati, pierdută în faţa Serenei Williams, că a fost aproape de adversara ei, dar ocupanta locului 1 mondial a fost mai puternică. „Sunt tristă pentru că am pierdut. Am fost aproape, dar a ea a fost mai puternică. Am jucat un meci bun, cred. Am oferit un tenis bun, am fost agresivă cât de mult am putut. Am încercat să continui să lupt. A fost bine. Nu e uşor să-i returnezi serviciul. Am avut şanse de break, dar ea a servit bine în momentele importante. (n.r. - Cu Serena) trebuie să fii agresivă, să iei mingea repede, să loveşti mingea... Am făcut asta astăzi, dar am făcut şi greşeli, greşeli uşoare şi cu ea nu poţi face greşeli, pentru că vine şi te domină şi apoi nu mai ai nicio şansă. Am început să joc un tenis bun împotriva ei, cred", a spus Halep, potrivit WTA Insider. Jucătoarea de tenis Simona Halep, locul 3 WTA, a fost învinsă, duminică, cu scorul de 6-3, 7-6 (5), de americanca Serena Williams, locul 1 WTA, în finala turneului de categorie Premier 5 de la Cincinnati. Finala a durat o oră şi 39 minute, iar scorul partidelor dintre Halep şi Serena Williams este acum de 6-1 în favoarea americancei.

Simona Halep revine pe locul 2 în clasamentul WTA, cu 6.130 puncte, conform ierarhiei ce a fost dată publicităţii luni. **SURSA: MEDIAFAX**

„Fluieraşi" din Scoţia şi Austria pentru români

NYON. Meciul Rosenborg - Steaua, programat, joi, de la ora 21.00, în manşa secundă a play-off-ului Ligii Europa, va fi arbitrat de o brigadă din Scoţia, avându-l la centru pe Bobby Madden, informează uefa.com.

Bobby Madden va fi ajutat la cele două linii de Graham Chambers şi Douglas Ross, în timp ce rezervă va fi John Beaton.

Partida Rosenborg Trondheim - Steaua Bucureşti, din manşa secundă a play-off-ului Ligii Europa, se va disputa joi, de la ora 21.00. În tur, Steaua a fost învinsă, pe teren propriu, cu scorul de 3-0.

În schimb, meciul AZ Alkmaar - Astra Giurgiu, programat, joi, de la ora 21.00, în manşa secundă a play-off-ului Ligii Europa, va fi condus la centru de austriacul Robert Schorgenhofer.

Acesta va fi ajutat de asistenţii Matthias Winsauer şi Roland Brandner, în timp ce Oliver Drachta va fi rezervă. Partida AZ Alkmaar - Astra Giurgiu, din manşa secundă a play-off-ului Ligii Europa, se va disputa joi, de la ora 21.00. În tur, Astra Giurgiu s-a impus, pe teren propriu, cu scorul de 3-2. **SURSA: MEDIAFAX**

Robert Schorgenhofer FOTO: FAN

Coentrao, lângă Di Maria, la PSG

PARIS. Fundaşul portughez Fabio Coentrao va fi împrumutat la formaţia Paris Saint-Germain, el urmând să se alăture echipei în cursul acestei săptămâni, a anunţat, luni, cotidianul Le Parisien.

În vârstă de 27 ani, Coentrao a câştigat Liga Campionilor cu Real Madrid în 2014, el fiind legitimat la madrileni din 2011. La Paris Saint-Germain, Coentrao se va reîntâlni cu Angel Di Maria, fostul său coechipier de la Real.

SURSA: MEDIAFAX

Tecău, pe 5!

Tenismanul Horia Tecău se menţine pe locul 5 în clasamentul ATP de dublu, cu 6.810 puncte, conform ierarhiei ce a fost anunţată luni, pe site-ul atpworldtour.com. În schimb, Florin Mergea a coborât două poziţii şi se află pe locul 12, cu 4.430 puncte. La simplu, cel mai bine clasat român este Marius Copil, care a urcat de pe locul 189 pe 184, cu 254 puncte.

FOTO: EPA

Încă un deces prematur în lumea fotbalului

DOUALA. Un fotbalist în vârstă de 26 ani care activa în liga a doua cameruneză, la echipa Dynamo de Douala, a încetat din viaţă, după ce a fost faultat şi s-a prăbuşit pe teren la un meci.

Leopold Angong Oben a fost faultat în suprafaţa de pedeapsă în prima repriză a partidei cu Colombe du Djaet-Lobo, sâmbătă, la Douala. El a primit îngrijiri pe teren şi a continuat să evolueze, dar câteva minute mai târziu s-a prăbuşit pe gazon. „S-a prăbuşit în minutul 33. Colegii săi au încercat să îl resusciteze, însă fără succes", a declarat jurnalistul Aime Moukoko. Arbitrul a cerut ajutorul reprezentanţilor Crucii Roşii prezenţi la stadion. „Oben a fost transportat la spitalul din Douala, unde a încetat din viaţă după scurt timp", a anunţat liga cameruneză de fotbal.

SURSA: MEDIAFAX

Vincenzo Nibali a fost exclus din Turul Spaniei

MADRID. Ciclistul italian al echipei Astana, Vincenzo Nibali, a fost exclus din Turul Spaniei, deoarece, duminică, în etapa a doua, a fost ajutat de maşina formaţiei sale să ajungă în pluton după ce a fost implicat într-o căzătură.

Câştigătorul Turului Franţei din 2014 a fost implicat într-o căzătură cu 30 de kilometri înainte de final şi a rămas în urma plutonului cu mai mult de un minut. Nibali s-a ajutat de maşina directorului sportiv pentru a reveni în pluton, dar a fost filmat de camerele de luat vederi din elicopter şi la finalul etapei a fost exclus din cursă. De asemenea, directorul sportiv al echipei Astana, Alexander Shefer, a fost exclus din Turul Spaniei. Vincenzo Nibali, în vârstă de 30 ani, era unul dintre liderii echipei Astana şi unul dintre favoriţii la victoria finală. **SURSA: MEDIAFAX**

Mr.FAB CONSTRUCȚII INDUSTRIALE

ARAD, Micalaca str. Voinicilor F.N.

angajeaza pentru muncă în șantier

lăcătuși, sudori, dulgheri, muncitori necalificați

Informatii la tel.: **0257.275.250**

(148351)

S.C. SYLC CON TRANS S.R.L. ARAD

angajează **ȘOFERI PROFESIONIȘTI**

*Informații la tel. **0257-281-288**, depunerea CV-urilor la adresa din str. Tudor Vladimirescu nr. 7, Arad, fax nr. **0257-281-289** sau pe e-mail la adresa **office@ifr.ro**.* (1804 - H 196841)

MGA

ANGAJEAZĂ:

- CONFECȚIONERI mașini cusut (liniare)
- CONFECȚIONERI montatori (schelete tapițerie)
- TAPIȚERI
- MUNCITORI necalificați (în vederea calificării)

0722 500 354
0257 288 177

(1801 - H 186891)

Vrei să faci parte din echipa RUSSMEDIA? Acum ai ocazia!

russmedia new. every day.

JURNAL ARĂDEAN și ARADON, *angajează:*

Agenți publicitate

Expediază CV-ul tău pe adresa de email diana.groza@russmedia.ro. Pentru informații suplimentare sună la telefon 0757 480734.

Noua Colecție

Din 24.08.2015

15% REDUCERE

La toate articolele cu acest talon în perioada 24.08 – 30.08 2015

TEXTILE house SECOND HAND

fashion BRANDS lifestyle

Str. Corneliu Coposu Nr. 2

Calea Aurel Vlaicu Nr. 181-183

Orar: L-S 10-19 D 10-14

(750220)

PENTRU

distanțe mai scurte de frânare.

smart

Ofertă limitată Plăcuțe de frână

Perioada campaniei: 1 august – 31 octombrie 2015

Auto Schunn 0742.036.917 www.auto-schunn.ro

>>Siguranță fără compromisuri: piesele de origine smart.

Serie constructivă	450 / 451 / 452	454
Preț pachet plăcuțe frâne față (TVA inclus)	249 lei	359 lei

Preț valabil pentru operațiuni de bază. În cazul în care condiția sau specificațiile vehiculului impun operațiuni suplimentare, acestea vor fi taxate suplimentar. Nu putem oferi nicio garanție în ceea ce privește corectitudinea și disponibilitatea produselor, corectitudinea prețurilor sau a specificațiilor produselor prezentate. Pentru a fi siguri că prețurile și specificațiile produselor sunt valabile și corecte, vă rugăm să vă adresați unui Centru Autorizat de Service smart. Toate consecințe și produsele se supun termenilor și condițiilor de vânzare ale Centrelor Autorizate de Service smart.

smart – a Daimler brand

Auto Schunn – Centru Autorizat de Vânzări și Service Mercedes-Benz
Calea Radnei nr. 247, Arad; tel.: 0742.036.917; www.auto-schunn.ro

(750224)

CALEA GERMANĂ SPRE SĂNĂTATE

MEDIQA

NOU LA MEDIQA!

CONSULTAȚII ORL
cu bilet de trimitere CAS și fără coplată!

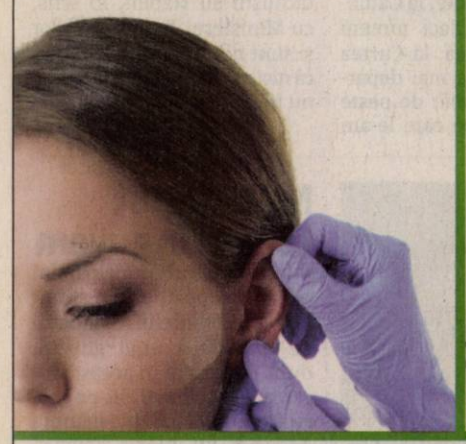

CONSULTAȚII NUTRIȚIE DIETETICĂ

- program personalizat de nutriție
- nutriție pediatrică
- managementul obezității

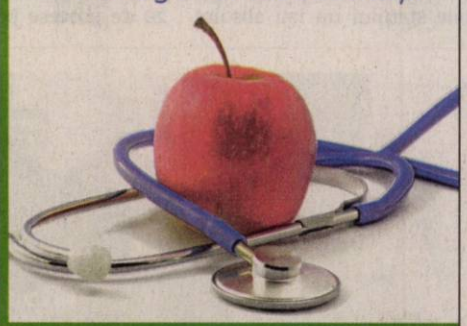

Programări la: 0257 21 77 00
www.mediqa.ro

(750226)

GEMI junior

loc de joacă pentru copii

CEL MAI MARE ȘI CEL MAI MODERN LOC DE JOACĂ DIN ARAD

ÎN INCINTA GEMI CENTER
B-DUL NICOLAE TITULESCU, NR. 3

- ANIVERSĂRI
- ONOMASTICI
- PETRECERI TEMATICE
- SERBĂRI ȘCOLARE

GEMI JUNIOR 0733.501.223

(H-750222)

Firma de curățenie,
angajăm personal
pentru curățenie în magazinul Bricostore
Salariul avantajos.
Tel: **0730.711.838**

(187899)

GROEP H.ESSERS

Groep H.Essers ANGAJEAZĂ

ȘOFERI CURSE pe TIR pentru CURTICI

CERINȚE: • Obligatoriu: permis conducere cat. C+E • experiență pe tir minim 1 an • atestat profesional pentru transport marfă • card digital pentru tahograf • ADR

☎ 0359-803-115, 0735-050-710; CV-urile și la e-mail: hr.oradea@essers.com

(1808 - H 197616)

ARTEX SCM VINDE

MAȘINĂ DE DECUPAT ȚESĂTURI (BANZIG)

☎ **0357-408-275; 0357-408-276**

(168740)

Publicitate 0257-280.904; 0257-210.775

JURNAL ARĂDEAN

Felicitări de Ziua Ucrainei

KIEV. Preşedintele Franţei, Francois Hollande, şi cel al Statelor Unite, Barack Obama, l-au felicitat pe şeful statului ucrainean, Petro Poroşenko, cu ocazia cele de-a 24-a aniversări a Independenţei Ucrainei.

„La momentul la care ţările noastre au stabilit un parteneriat strâns pentru rezolvarea conflictului, care dezlipeşte estul Ucrainei de o parte, aş dori să reafirm angajamentul Franţei şi al întregii Uniuni Europene privind independenţa, suveranitatea şi integritatea teritorială a Ucrainei din cadrul graniţelor recunoscute de comunitatea internaţională", a transmis Francois Hollande.

Barack Obama a dat asigurări că va continua să susţină Ucraina. „În ultimul an, Ucraina a făcut paşi mari pentru atingerea scopurilor pe care le-a avut de când şi-a obţinut independenţa în anul 1991. În timp ce se confruntă cu numeroase provocări, oamenii din Ucraina sunt mai aproape ca niciodată să îşi îndeplinească viziunea comună ce constă în a locui într-o ţară liberă, democratică şi prosperă, integrată ferm în inima Europei", a subliniat Obama.

„Mă rog pentru ţara voastră care se află în această situaţie dificilă, reafirmându-mi susţinerea spirituală faţă de victime, de familiile lor şi toţi cei care suferă. Susţin eforturile care ajută Ucraina să meargă înainte în spiritul păcii şi al reunificării", a transmis şi Papa Francisc în mesajul său.

SURSA: MEDIAFAX

Poroşenko FOTO: EPA

Încurajări înainte de parada celei de-a 24-a aniversări a Independenţei Ucrainei FOTO: EPA

Probleme de „viaţă şi de moarte"

Angajaţii ROMATSA vor să intre în grevă generală dacă nu le sunt soluţionate revendicările.

Controlorii de trafic aerian vor intra în grevă FOTO: FAN

BUCUREŞTI. Controlorii de trafic aerian ROMATSA vor intra în grevă generală din 1 septembrie, dacă cele 14 revendicări pe care le au nu vor fi soluţionate, ei susţinând că problemele lor sunt „de viaţă şi de moarte" şi privesc siguranţa călătorilor.

Gabriel Tudorache, unul dintre liderii sindicaliştilor din Administraţia Română a Serviciilor de Trafic Aerian, a anunţat, luni, că a fost trimisă la ministrul Transporturilor, Iulian Matache, la Consiliul de Administraţie şi la conducerea ROMATSA notificare privind declararea grevei generale în toate unităţile ROMATSA, începând cu 1 septembrie, ora 11.00.

„Vom proceda la declanşarea grevei, dacă până în acel moment organele statului abilitate nu vor reuşi să revolve problemele pe care le avem la ROMATSA. Şi pot să vă spun că sunt probleme de viaţă şi de moarte la ROMATSA, deci nu este vorba de bani, nu e vorba de absolut nimic, ci chiar de viaţă şi de moarte, de siguranţa pasagerilor, de siguranţa salariaţilor ROMATSA", a spus Tudorache.

Liderul sindical a subliniat că dacă se ajunge la grevă generală la ROMATSA, impactul va fi „catastrofal", pentru că nu va fi pentru două ore, ci va fi generală şi se va opri total activitatea controlorilor de trafic aerian din toate unităţile.

„Dacă până în acel moment nu se găsesc soluţiile şi organele statului nu iau absolut nicio măsură, cum nu au făcut până azi, deşi avem numeroase plângeri făcute atât la DNA, atât la Parlament, la Senat, la preşedinte, la Camera Deputaţilor, deci nimeni nu ne ia în seamă, la Curtea de Conturi şi aşa mai departe. Avem un număr de peste 20 de procese pe care le-am intentat acestei conduceri ilegale. În mod cert, dacă până atunci nu se rezolvă lucrurile, vom declanşa greva generală, impactul va fi, din punctul nostru de vedere, catastrofal, având în vedere faptul că nu o să dureze doar două ore, ci este o grevă generală totală", a mai spus Gabriel Tudorache. „Trebuie să intrăm în legalitate. Un contract colectiv de muncă, aşa cum încearcă de luni de zile să îl semnăm, nu îl vom semna niciodată. Nu cred că cineva în ţara asta îşi riscă propria libertate pentru a semna nişte documente ilegale", a completat Tudorache.

„Nu a respectat nimic"

La rândul său, un alt reprezentant al sindicaliştilor din ROMATSA, Alecu Florin Diaconu, susţine că o eventuală grevă nu are legătură cu salariile din sistem. Angajaţii ROMATSA îl acuză pe directorul Aurel Stanciu că nu a respectat nimic din ceea ce sindicaliştii au stabilit, în scris, cu Ministerul Transporturilor şi sunt nemulţumiţi de faptul că nici ministrul Iulian Matache nu reacţionează.

SURSA: MEDIAFAX

Amână dezbaterea Codului Fiscal

BUCUREŞTI. Senatorii din Comisia de buget au decis, luni, amânarea dezbaterii privind cererea de reexaminare a Codului Fiscal, trimisă Parlamentului de preşedintele Klaus Iohannis. Amânarea dezbaterii pe fond a cererii de reexaminare a fost decisă cu şase voturi „pentru", două „împotrivă" şi o abţinere. Preşedintele Comisiei, Viorel Arcaş (PSD), a spus că şedinţa trebuie amânată, având în vedere decizia luată în şedinţa de Coaliţie, de reluare a discuţiilor politice. Arcaş a mai spus că, în baza cererii de reexaminare venită de la preşedinte, nu pot fi depuse amendamente.

SURSA: MEDIAFAX

Swift Response 15 FOTO: FAN

Exerciţii NATO în Europa

GALAŢI . Peste 4.800 militari din Forţele NATO aeroportate se antrenează, în această perioadă, în patru ţări din Europa, inclusiv România, în Poligonul Smârdan din Galaţi urmând să aibă loc, miercuri, un asalt aeropurtat care face parte din exerciţiul multinaţional Swift Response 15.

Swift Response 15 include mai multe asalturi aeropurtate, care vor avea loc aproape simultan în poligoanele Smârdan din România, Hohenfels din Germania, Novo Selo din Bulgaria, unde se vor desfăşura şi antrenamente ulterioare.

SURSA: MEDIAFAX

Le-ar majora din toamnă

BUCUREŞTI. Ministrul Educaţiei, Sorin Cîmpeanu, a declarat, luni, la finalul discuţiilor de la Guvern pe tema majorării salariilor din educaţie, că au fost avansate mai multe variante de calendar şi procente, dar s-a convenit o amânare a discuţiilor până în 15 septembrie, când vor putea fi "elemente concrete". Întrebat de jurnalişti care este efortul bugetar pentru majorarea salariilor profesorilor, Sorin Cîmpeanu a arătat că este similar cu cel făcut pentru medici. „Efortul bugetar pentru majorarea cu 15% a salariilor profesorilor este de 1,6 miliarde lei, echivalentul majorării cu 25% a veniturilor medicilor", a spus ministrul Educaţiei. El a mai menţionat că se încearcă creşterea salariilor chiar din această toamnă şi că se vor avea în vedere atât prevederile acordului din 2014, cât şi aprobarea Legii salarizării. „Se discută finalizarea la 1 octombrie a Legii salarizării. Teoretic ar fi posibil alocarea majorărilor în avans, dacă aceasta ar fi aprobată de Parlament până la 1 noiembrie. Încercăm, de asemenea, plata în avans a salariilor prevăzute în acordul cadru din 2014", a spus Cîmpeanu. La rândul lor, reprezentanţii sindicatelor din educaţie au declarat că a avut loc o primă etapă a negocierilor şi încă nu s-a stabilit ceva palpabil. Preşedintele Federaţiei Sindicatelor Libere din Învăţământ (FSLI), Simion Hăncescu, a precizat că a cerut ministrului Muncii urgentarea adoptării Legii salarizării, iar Rovana Plumb l-a asigurat că va face eforturi să trimită legea Parlamentului până la 1 octombrie. **SURSA: MEDIAFAX**

Au primit Legiunea de Onoare FOTO: EPA

Medaliaţi de Hollande

PARIS. Preşedintele francez Francois Hollande le-a acordat, luni dimineaţa, Legiunea de Onoare celor trei americani şi britanicului care l-au imobilizat vineri pe Ayoub El Khazzani în trenul Thalys în timp ce încerca să deschidă focul la bord.

Hollande le-a prins la piept medalia celei mai înalte distincţii franceze lui Spencer Stone (23 ani), un membru al Forţelor americane aeriene, Alek Skarlatos, (22 ani) din cadrul Gărzii Naţionale americane, şi lui Anthony Sadler (23 ani), un prieten de-al lor, într-o ceremonie la Palatul Elysée. Cei patru l-au imobilizat pe El Khazzani, care mergea prin tren cu o puşcă de asalt Kalaşnikov, la bustul gol. Omul de afaceri Chris Norman (62 ani) a primit, de asemenea, Legiunea de Onoare. **SURSA: MEDIAFAX**

Nu au putut forma un guvern

ATENA. Liderul principalului partid de opoziţie i-a restituit luni preşedintelui mandatul de formare a unui guvern, după ce a eşuat în această încercare în cele trei zile pe care le-a avut la dispoziţie în urma demisiei lui Alexis Tsipras, săptămâna trecută, relatează Reuters online.

Preşedintele Prokopis Pavlopoulos ar urma să-i încredinţeze acest mandat lui Panagiotis Lafazanis.

Liderul de extremă-stânga a devenit şeful celui de-al treilea cel mai important grup parlamentar, după crearea, săptămâna trecută, a Partidului Unităţii Populare, alcătuiţi din foşti disidenţi care au părăsit Partidul Syriza, al lui Alexis Tsipras, aflat la putere în urma alegerilor parlamentare din ianuarie. **SURSA: MEDIAFAX**

CONDOLEANŢE

Profund îndurerați suntem alături de familia Solomie, cumplit încercată de trecerea în nefiinţă a celui care a fost iubitul nostru nepot

CRISTIAN.

Dumnezeu să te odihnească dragă

CRISTI!

Nu te vom uita niciodată!

Fam. Pantea Dorin, Adrian, Anca, mătuşa Petra

Rămas bun, prieten drag! Odihneşte-te în pace,

GUSTI BĂIEŞAN,

în cerurile înalte, alături de îngeri.

Titi Moldovan şi familia

Sincere condoleanţe familiei Moacă la pierderea mamei dragi.

Titiana şi Dorian Cosma

MULŢUMIRI

Mulţumim tuturor celor care au fost alături de noi la despărţirea de draga noastră, mamă, bunică şi străbunică,

profesor RÓZSA MARIA.

Familia îndoliată

Vă mulţumim respectuos tuturor celor care, prin gânduri, mesaje sau prezenţă, v-aţi alăturat suferinţei familiei domnului

inginer VICTOR CIOBANU,

în greaua încercare pricinuită de plecarea acestuia dintre noi.

Fiica şi familia îndurerată

COMEMORĂRI

Cu nemărginită tristeţe, dar nu fără speranţa revederii şi în acelaşi timp cu adâncă recunoştinţă ce ţi-o purtăm în suflet, amintim că se împlinesc 15 ani de când ai plecat, mult prea repede dintre noi, scumpa noastră soţie, mamă, soacră şi bunică,

ELENA MARCU.

Deşi departe de noi şi mai aproape de Dumnezeu, îţi vom păstra veşnică amintire în sufletele noastre.

Familiile Marcu şi Jiva

Peste liniştea mormântului s-au scurs 6 săptămâni de la despărţirea, grea şi de neuitat, de cea mai minunată soţie, mamă şi bunică,

educatoarea

MIHUŢ MARIA.

În sufletele noastre îi păstrăm un loc ales unde va trăi veşnic. Parastasul şi slujba de pomenire vor avea loc joi, 27 august 2015, ora 17:00 la Catedrala Ortodoxă Veche. Dumnezeu s-o odihnească în pace şi să-i lumineze eternitatea!

Soţul Petru, copiii Camelia, Mihai şi nepotul Mihăiţă

Anunţurile de deces se publică GRATUIT!

Se împlinesc doi ani de când a plecat dintre noi cel care a fost

BERCENI IOAN EUGEN (ŢUCHI)

fiu, frate, soţ şi tată. Odihnească-se în pace!

Tata Ioan, fratele Eduard, soţia Maria şi fiica Mara

August este luna în care trecerea timpului nu va şterge niciodată durerea şi dorul din inimile noastre pricinuite de plecarea dintre noi a celor mai dragi fiinţe din viaţa noastră, a celor ce au fost

NELU HOLOCAN şi HOLOCAN BĂLAN din Covăsânţ.

Nu vă vom uita niciodată şi Dumnezeu să vegheze asupra voastră!

Familia

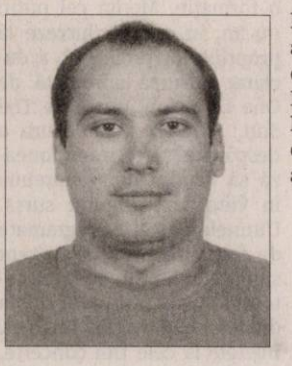

Voi cei dragi ce m-aţi iubit/ De 6 ani v-am părăsit/ Poate aşa mi-a fost destinul/ Mie odihna, Vouă chinul/ Mie Raiul, cerul sfânt/ Vouă lacrimi pe pământ. Omagiu celui ce a plecat dintre noi, acum 6 ani, fiul nostru

TĂMĂŞDAN FELICIAN (HURGHIU).

Vei rămâne în veci în amintirea noastră: Ai tăi părinţi, fratele, cumnata şi nepoatele

GARSONIERE

- **Cumpăr garsonieră,** apartament 1 cameră, banii jos, 0755.483.216, 0746.055.126. 117416

AP.1 CAMERĂ

- **Cumpăr apartament** cu 1 cameră sau garsonieră confort 1, exclus etaj 4, în zona Vlaicu- UTA, Lebăda, ☎0764.433.077. 197563
- **Vând apartament** 1 cameră, central, mobilat, 42 mp, termoteca.Telefon 0747.320.163. 195692

AP.2 CAMERE-ARAD

- **Cumpărăm apartament** 2- 3 camere, garsoniere. PLATA PE LOC!!! 0744.849.390. 842293
- **Cumpăr apartament** 2- 3 camere, plata pe loc, 0746.055.126, 0724.512.512. 117418
- **Persoană fizică** cumpăr apartament 2 camere cu banii jos!!! Ofer preţul corect. Fără agenţii imobiliare, 0772.155.210. 989614
- **Vând apartament** 2 camere, bloc zona Boul Roşu, confort 1, semidecomandat. Tel. 0720.073.397. 195645
- **Vând apartament** 2 camere, Vlaicu, parter înalt, balcon, superamenajat, 29.500 Eur. Tel. 0753.574.816. 196857
- **Vând apartament** 2 camere, Micălaca (lângă Euromedica), etaj 8/8, 76 mp, 32.000 Eur, ☎0722.606.527. 197622

AP.3 CAMERE-ARAD

- **Vând apartament** 3 camere, Vlaicu- Fortuna, etaj intermediar, 68 mp, amenajat, 28.500 Eur. Tel. 0746.649.995. 195695

APARTAMENT LA CASĂ

- **Vând apartament** ultracentral compus din 2 camere şi dependinţe + 1 cameră cu baie. Tel. 0743.141.713. 187713

CASE-ARAD

- **Vând casă** familială, parter, două camere, bucătărie, baie, antreu, pivniţă, magazie; garaj, zona Boul Roşu. Tel. 0740.876.105. 196810
- **Vând casă,** central, 3 camere (singur în curte), termotecă, intrare auto, 79.000 Eur, ☎0744.849.390. 195696

CASE-JUDEŢUL ARAD

- **Închiriez, vând** casă în localitatea Horia nr.541, toate utilităţile, ☎0733.910.766. 196853
- **Vând casă** în Horia nr.147, 1080 mp. Preţ 35.000 Eur, ☎0740.064.254. 187734
- **Vând casă** în Păuliş, aproximativ 100 mp+anexe, 2000 mp grădină. Necesită renovare, 19.000 Eur/negociabil, ☎0758.978.096. 178445
- **Vând casă** în Sânpaul, suprafaţa totală 1.500 mp, ☎0753.778.228, 0740.933.287. 188512
- **Vând casă** 3 camere în Vinga, judeţul Arad, curte, grădină mare. Preţ 11.500 Eur. Tel. 0755.661.862. 189780

TERENURI LOCAL

- **Vând loc** casă cu toate utilităţile în Gai, str. Spătaru Preda nr.31 B. Telefon 0756.314.331. 195653

TERENURI JUDEŢ

- **Vând teren** intravilan în localitatea Cicir, 2.300 mp cu front stradal 28 ml, excelent pentru parcelare în 2 sau 4 loturi. Tel. 0726.232.102. 190072
- **Vând 3,42** ha teren la Curtici. Telefon 0257/256854. 197576

IMOBILE CHIRII

- **Închiriez apartament** 3 camere cu centrală gaz. Telefon 0756.244.527, 0742.286.525. 178342
- **Închiriez apartament** 2 camere, ultracentral, decomandat, renovat, mobilă nouă, garaj, et. 3/4, lângă OMV Podgoria, 220 euro/ lună + garanţie. Tel: 0723.557.115.
- **Închiriez apartament** la casă, Pârneava. Tel. 0727.122.361. 188548
- **Închiriez apartament** două camere, mobilat, ultracentral, B- dul Dragalina. Tel. 0740.876.105. 196811
- **Închiriez apartament** 2 camere, decomandat, utilat, Fortuna, 200 Euro, 0723.600.510. 197560
- **Închiriez apartament** 2 camere în Arad, zonă centrală, utilat, mobilat. Tel. 0745.201.435.
- **Închiriez apartament** 2 camere, decomandat, mobilat tineret, utilat complet, zona Kaufland 1. Telefon 0257/255687. 197564
- **Închiriez apartament** 2 camere, Podgoria, una închisă, toate utilităţile, 0749.384.467, 0723.309.668. 197588
- **Închiriez apartament** central, 4 camere, renovat, parţial mobilat, posibil total, ☎0724.357.458. 197592
- **Închiriez garsonieră** mobilată, gaz, satelit, maşină spălat, aer condiţionat, ☎0751.382.017. 187871
- **Închiriez casă** cu etaj (310 mp), zonă centrală. Ideal sediu firmă. Tel: 0722.293738. 178297
- **Închiriez/ vând** apartament 3 camere, Alfa, mobilat, utilat complect. Telefon 0745.907.177. 197568
- **Dau în** chirie apartament 3- 4 camere mobilate şi utilate, central; Polivalentă, zona 300 Micălaca, ☎0722.606.527. 197620
- **Dau în** chirie locuinţă modestă la curte, nemobilată, Pârneava, ☎0257/285696, 0722.823.766. 189847
- **Profesoară, primesc** în gazdă o elevă, central. Tel. 0743.872.908. 179069

TEREN-JUDEŢUL ARAD

- **Cumpăr teren** arabil la Caporal- Alexa (Asociaţia Spicul), Romgera; Pecica, Nădlac, Turnu etc., ☎0733.632.595. 197621

OFERTE LOCURI DE MUNCĂ

- **Angajăm şofer** profesionist pentru transport mărfuri local. Tel. 0371.353.905. 197516
- **Angajăm şoferi** tir cu sau fără experienţă posesori permis cat. B,C,E, card tahograf, atestat profesional, transport internaţional marfă,☎0729.039.058.
- **Angajăm agenţi** de pază cu atestat, clasikpokerarad@gmail.com, 0772.219.165.
- **Angajăm două** vânzătoare pentru magazin alimentar Micălaca. Telefon 0724.182.673.
- **Angajăm dulgheri,** zidari şi finisori din Arad. Tel. 0723.668.822.
- **Angajăm mecanic** utilaje agricole la Felnac, se asigură transport, 0741.082.278. 196791
- **Angajez bucătari,** ajutor bucătari, ospătari, femeie de serviciu şi paznic. Tel.: 0721.538.051.
- **Firmă de transport** angajează şoferi profesionişti cu experienţă pentru camion 20 tone. Informaţii tel: 0722.275.736.
- **Hotel 3** stele stele din municipu angajează cameristă. Tel: 0744.608.032.
- **Restaurant hotel 3 stele angajează bucătar pentru restaurant, salarizare motivantă. Informaţii tel: 0744.608.032.**
- **Angajăm medic** de laborator/ biolog/ biochimist. Rugăm depuneţi CV la adresa de mail arad@bioclinica.ro sau număr fax. 0257/275530 până în data de 04.09.2015. Menţionăm că doar candidaţii eligibili vor fi contactaţi.
- **Angajăm montator** PVC cu experienţă, ☎0257/270775, 0741.209.363. C.V- urile: e- mail: office@erragroup.ro
- **Angajăm personal** pentru fast- food, bucătărie- vânzare. Tel. 0744.828.934. 196869
- **Angajăm urgent** femei, bărbaţi agenţi securitate, salar 1.200, tichete masă, transport, 0257/287792.
- **Angajăm patisier,** bucătar, vânzător - preparator şahorma, kebab ☎0744.103.119, 0257/210012.
- **Angajez şofer** camion intern şi extern cu experienţă, ☎0723.839.491, 0721.776.467. 187750
- **Angajez şofer** categoria B, C+E, pentru Germania. Tel. 0741.252.948.
- **Angajez electrician,** vârsta maxim 40 ani, posesor permis cat. B. Telefon 0743.038.433.
- **Angajez montator** şi confecţioneri tâmplărie PVC, aluminiu. Tel. 0722.629.692. 197618
- **Firmă curierat** angajeazăcurier auto posesor carnet cat. B. C.V.: arad@curierdragonstar.ro
- **Hotel Phoenix** angajează: operator spălătorie rufe, cameristă, ajutor bucătar. Tel. 0724.301.508.
- **S.C. angajează** brutari. Salar motivant. Telefon 0723.693.479.
- **S.C. angajează** urgent sudori, operatori CNC, muncitori necalificaţi ☎0753.095.412, 0722.561.600.
- **Societate comercială** angajează: mecanic de întreţinere, bucătar, ospătar. Informaţii: 0720.253.398.
- **Societate comercială** angajează sudor. Telefon 0722.394.129, 0722.645.130.
- **Societate comercială** angajează grafician. Detalii la 0749.217.136.

CONSTRUCŢII

- **Acasă aduc** balast, nisip, car moloz etc., 2- 20 mc, 0745.036.969. 168713
- **Aduc acasă** balast, nisip, sort, pământ, ridic moloz, 0747.206.371. 160456
- **Aduc balast,** nisip, sorturi, lemne, ridic moloz, mraniţă, ☎0754.772.222. 195701

ELECTRONIC PLUS

- **Vând frigider,** congelator, maşină spălat automată, combină frig, garanţie, 0257/210613. 197587

MOBIDOM

- **Vând 1** mobilier birou, 1 masă de şedinţă, 1 colţar etc. Tel. 0722.337.935. 196854

PIERDERI

- **Pierdut în** 19 august 2015, zona Pârneava, două căţeluşe Metisi de Ciobănesc irlandez. Ofer recompensă. Tel. 0257/250861, 0770.425.411. 195698

ANIMALE-PĂSĂRI DOMESTICE

- **Cumpăr vaci** slabe, grase, lipsă calciu pentru abator. Tel. 0745.505.122. 197596
- **Vând pui** de carne, curci, puicuţe pentru ouă. Telefon 0748.322.489. 160615
- **Vând scroafă** pentru sacrificat. Tel. 0749.409.565. 197626
- **Vând vacă** recent fătată cu viţel şi un tăuraş de 2 săptămâni, 0753.492.142. 197561
- **Vând 100** oi ţurcane, 150 capre de Banat, ☎0733.624.194, 0744.562.224. 179412

DIVERSE

- **Închiriez trăsuri** pentru evenimente festive. Tel. 0743.923.077. 180421
- **Cumpăr coarne** cerb, 4 vaci abator, videa, cositor, nichel, caroserii. Telefon 0741.134.368. 187667
- **Cumpăr pene** noi, vechi, coarne cerb. Tel. 0748.912.117. 187666
- **Vând aparat** foto SONY folosit foarte puţin, configuraţie originală, în stare excelentă de funcţionare, rezoluţie efectivă de 6.0 megapixels, Zoom optic 12x. Toate accesoriile preţ 500 lei. Telefon 0723.597.561. 168678
- **Vând cazane** ţuică, diferite mărimi, preţ avantajos. Telefon 0744.133.862. 180392

- **Vând cazane** de ţuică diferite mărimi. Tel. 0740.866.600. 197552

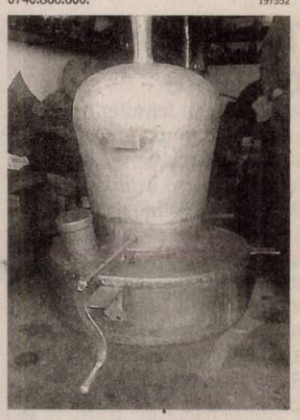

- **Vând cazane** pentru ţuică diferite mărimi, căldări magiun, ☎0755.221.641, ☎0746.549.644. 170742
- **Vând frigider,** aragaz, maşină de spălat, maşină cusut Ileana, 0743.141.713. 138880
- **Vând Laptop** second ideal pentru începători sau copii. Foarte bun pentru zapping pe internet, facebook, joculeţe simple, uz didactic, tester service auto. Model: Acer TravelMate 5320, Memorie: 1 GB RAM, preţ 100 euro. Telefon 0723.597.561. 168722

Mica publicitate: 0257/210.775

ANUNT LICITATIE

OCOLUL SILVIC VALEA MURESULUI R.A, cu sediul in Localitatea Barzava nr.85, telefon/fax 0257/433181, si pagina de internet:http://wwwocolulsilvicvaleamuresului.ro organizeaza in data de 03.09.2015, la ora 11,00

LICITATIE DE MASA LEMNOASĂ FASONATA

- Buştean Cireş 5,40 mc;
- Buştean Gorun 54,79 mc;
- Buştean Cer 14,61 mc;
- Lemn foc D.T. (Go, Ce) 37,65 mc.

Loturile de buşteni de Go şi Ce şi lemnul de foc se pot viziona la sediul Ocolului Silvic Valea Mureşului, localitatea Bârzava nr.85, jud. Arad iar lotul de buşteni de Cireş in localitatea Stejar -comuna Varadia de Mures.

FELUL LICITATIEI:DESCHISĂ

Locul de desfasurare a licitatiei: RPL Ocolul Silvic Valea Muresului R.A.

Preselectia pentru admiterea la licitatie se organizeaza in data de 28.08.2015, la sediul ocolului.

Masa lemnoasa ramasa neadjudecata va face obiectul unei noi licitatii organizata in data de 10.09.2015 cu preselectie in data de 04.09.2015 în aceleasi conditii.

(197580)

CONCURS RECRUTARE PERSONAL DE PAZĂ POLIŢIA LOCALĂ ARAD

Poliţia Locală Arad organizează concurs, în data de 16 septembrie 2015 (ora 10:00 - proba scrisă şi interviul - în maximum patru zile lucrătoare de la data susţinerii probei scrise), la sediul Poliţiei Locale Arad, Bdul G-ral Ion Dragalina nr. 18, în vederea ocupării unei funcţii de execuţie vacante –

GUARD II *(studii medii generale atestate cu documente corespunzătoare), în regim contractual, în cadrul Serviciului „Pază bunuri şi valori". Data limită de depunere a dosarelor de concurs, la Biroul Resurse Umane al Poliţiei Locale Arad: 09.09.2015, ora 16.00.*

Relaţii suplimentare se pot obţine la telefon 0357 445936 (secretar comisie de concurs Emilia Crainic), pe site-ul instituţiei: http://www.politialocalaarad.ro, respectiv la panoul de afişaj de la sediul Poliţiei Locale Arad, B-dul G-ral Ion Dragalina nr. 18. (1802 - H 196802)

Pregătiri pentru parada militară FOTO: EPA

Închis două săptămâni

BEIJING. Autoritățile chineze au anunțat închiderea pentru public a Orașului Interzis, emblematicul Palat Imperial situat în inima Beijingului, în perioada 22 august - 3 septembrie, când va avea loc în această zonă o paradă militară dedicată comemorării celui de-al Doilea Război Mondial. Închiderea temporară a legendarei enclave turistice situate vizavi de Piața Tiananmen, care va fi axa centrală a paradei militare, nu este singura măsură pe care regimul chinez a adoptat-o pentru a garanta că nu se va întâmpla nimic neprevăzut în această perioadă. Au fost impuse și restricții în traficul rutier. Autoritățile au anunțat și închiderea aeroporturilor în ziua de 3 septembrie, precum și adoptarea de restricții în traficul aerian în zilele anterioare evenimentului. Între 22 august și 4 septembrie, spațiul aerian al capitalei va fi închis circulației elicopterelor, baloanelor aerostatice, parapantelor și avioanelor fără motor. În vederea paradei a fost restaurată Poarta Tiananmen. **SURSA: AGERPRES**

Tragedie în luna de miere

PARIS. Cuplul Jennifer Aniston - Justin Theroux, proaspăt căsătorit, a decis să își petreacă luna de miere în insula Bora Bora din Polinezia franceză, alături de câțiva prieteni, însă vacanța s-a transformat în coșmar când una dintre invitate a fost găsită moartă pe plajă. Carmel Musgrove era asistenta producătorului Joel Silver. Tânăra de 28 ani a decis să facă o baie noaptea și s-ar fi înecat. Corpul ei nu prezenta nicio urmă de violență, iar anchetatorii cred deocamdată că a fost un accident. **SURSA: AGERPRES**

Servicii video prin drone

TOKYO. Compania Sony va oferi servicii video cu ajutorul dronelor, din prima jumătate a anului 2016, destinate industriilor construcțiilor, logisticii și agriculturii, relatează Bloomberg. Compania Aerosense, deținută de Sony împreună cu firma de robotică ZMP, fabrică drone automatizate care să capteze imagini de înaltă definiție destinate analizelor, a anunțat, luni, Sony. Compania Aerosense anticipează ca vânzările să totalizeze circa 10 miliarde yeni (83 milioane dolari) până în 2020. **SURSA: MEDIAFAX**

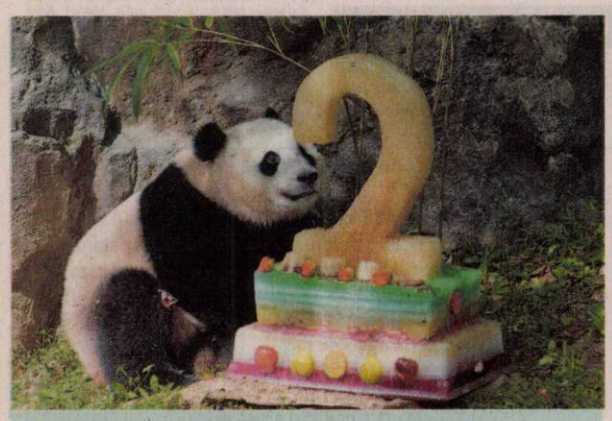

Aniversare
Ursul panda Bao Bao a primit un tort de ziua lui la Parcul Zoologic Național Smithsonian din Washington. FOTO: EPA

Cel mai vârstnic din lume

TOKYO. Japonezul Yasutaro Koide, 112 ani, a fost recunoscut cel mai vârstnic om din lume în cartea recordurilor Guinness Book, a informat, luni, mass-media niponă. Koide a primit această recunoaștere după decesul în iulie al japonezului Sakari Momoi, care îl depășea ca vârstă cu aproximativ o lună. Koide, locuitor al orașului Nagoya (centrul țării), este născut la 13 martie 1903, același an în care frații Wright realizau primul zbor cu echipaj al unui aeroplan și în care a debutat cursa de ciclism Turul Franței. Cel mai vârstnic om al planetei a lucrat în tinerețe la un atelier de croitorie pentru bărbați din localitatea Tsuruga, (Fukui, centrul țării), a informat Guinness World Records. Koide parcurge în prezent călare distanța între casa lui și centrul orașului Nagoya, unde s-a mutat când avea 107 ani pentru a fi mai aproape de fiica sa. **SURSA: AGERPRES**

Yasutaro Koide FOTO: EPA

Și-a adoptat salvatorul

LONDRA. Georgia Bradley, 25 ani, aflată în vacanță în Grecia, se plimba pe plajă când au abordat-o doi bărbați, propunându-i să bea un pahar cu ei. Cum studenta britanică a refuzat, cei doi au devenit mai insistenți, apucând-o de braț. Parcă de nicăieri a apărut o cățelușă neagră care a lătrat atât de convingător, încât i-a pus pe fugă pe agresori. „M-a salvat. Probabil și-a dat seama că ceva nu este în regulă", a spus tânăra pentru publicația Plymouth Herald. „Când m-am întors la hotelul unde stăteam, m-a urmat și s-a lăsat mângâiată în cele din urmă. La plecarea spre aeroport, Pepper a alergat după mașină. A fost sfâșietor", a adăugat ea. Revenită în Anglia, Georgia nu își putea lua gândul de la cățelușă, așa că a zburat din nou în Grecia după două săptămâni și a găsit-o pe Pepper pe aceeași plajă. A decis să o adopte și a dus-o la veterinar. Turista a obținut pașaport pentru câine și au plecat împreună în Anglia. Marea surpriză a venit însă după o săptămână: animalul a născut șase pui.

Georgia și Pepper FOTO: FAN

SURSA. AGERPRES

S-ar despărți temporar

LONDRA. Cei patru componenți ai grupului britanic One Direction se vor despărți în luna martie a anului viitor pentru a avea temporar cariere solo, scrie, luni, cotidianul The Sun. „Băieții au fost împreună cinci ani, ceea ce înseamnă o perioadă incredibilă pentru o formație. Merită cel puțin un an, în care să lucreze la propriile lor proiecte", a declarat o sursă apropiată de One Direction, citată de The Sun. „Nu este nicidecum o despărțire și ei intenționează să fie din nou împreună în viitor", a asigurat sursa. Ultimele concerte programate de formație până în prezent sunt cele din 29, 30 și 31 octombrie, la Motorpoint Arena din Sheffield (nordul Angliei). Biletele la cele trei concerte, epuizate de câteva săptămâni, erau oferite luni la preț dublu de cumpărătorii inițiali pe site-urile online de revânzare. **SURSA: AGERPRES**

One Direction FOTO: EPA

www.aradon.ro
Mai multe poze cu Adelina

Adelina
Este pasionată de muzică și sport. FOTO: GHEORGHE PETRILA

Acuzat de o fotoreporteră

Poliția australiană îl anchetează pe Mel Gibson pentru bruscarea fotoreporterei Kristi Miller.

SYDNEY. Poliția australiană a început să ancheteze, luni, informații potrivit cărora actorul american Mel Gibson ar fi jignit și bruscat o fotoreporteră care îl fotografiase în compania unei tinere, relatează AFP. Kristi Miller, fotoreporter la cotidianul Daily Telegraph din Sydney, a spus că i-a făcut două fotografii lui Mel Gibson (59 ani) în timp ce acesta pleca duminică seară de la un cinematograf din oraș, însoțit de Rosalind Ross (24 ani), motiv pentru care a fost agresată de actor. Miller a declarat că a fost împinsă de Gibson și insultată. Actorul „nu era în apele lui", a adăugat fotoreportera, precizând că a fost și scuipată în față. „Am fost șocată că am fost împinsă", a afirmat ea. Poliția din New South Wales a anunțat că investighează incidentul, fără să precizeze care ar fi infracțiunea vizată. „Facem apel la oricine a fost martor la incident să se prezinte la poliție", se spune în comunicatul poliției.

„Nu a existat niciun fel de contact fizic cu fotoreporterа, care îl hărțuia pe clientul meu și pe prietena lui", a declarat reprezentantul actorului, Alan Nierob, într-un mesaj adresat Daily Telegraph. Kristi Miller afirmă că Mel Gibson a continuat să o atace până când prietena lui l-a îndepărtat și i-a cerut scuze. „Am crezut că o să-mi dea un pumn în față", a mai spus Kristi Miller, citată de AFP. **SURSA: AGERPRES**

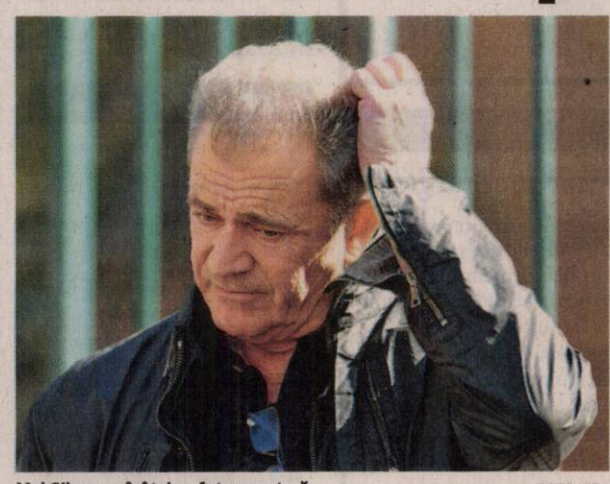

Mel Gibson, pârât de o fotoreporteră FOTO: EPA

Wiz Khalifa FOTO: EPA

Încătușat pe aeroport

WASHINGTON. Rapperul Wiz Khalifa (27 ani) a fost încătușat, sâmbătă, pe aeroportul din Los Angeles, pentru că, potrivit opiniei acestuia, ar fi refuzat să coboare de pe „placa cu propulsie" (hoverboard, un fel de skateboard care poate levita pe suprafețe reduse) la cererea agenților de securitate din aeroport. Rapperul se întorcea dintr-un turneu efectuat în Finlanda. **SURSA: AGERPRES**

Propunere de un milion

WASHINGTON. Fosta bonă a copiilor lui Ben Affleck a primit o propunere să joace într-un film pentru adulți. Dacă acceptă, va fi remunerată cu un milion de dolari. Christine Ouzounian își căuta un agent la Los Angeles, vrând să profite cât mai mult de zvonul că ar fi iubita actorului și intenționând să fie vedeta unui program de reality-show. Nu a primit oferte în acest sens, dar se pare că industria filmelor porno ar fi interesată de o colaborare, tânăra primind de curând o propunere de rol într-o astfel de peliculă. Producătorul Alex Braun a fost cel care i-a propus să joace în parodia pe tema supereroilor „Batman V Superman XXX" unde ar filma trei scene „hard". Fosta bonă nu a dat încă un răspuns. **SURSA: AGERPRES**

Ouzounian FOTO: FAN

FONDAT 1989, APARE LA ARAD, TEL. 0257/281.802, E-MAIL: REDACTIA.JURNALARADEAN@RUSSMEDIA.RO; PUBLICITATE.JURNALARADEAN@RUSSMEDIA.RO

JURNAL ARĂDEAN

o marcă russmedia

Adrian Petre, în probe la Atletico Madrid

PAGINA 9

Cinci mâncăruri de vară uşor de gătit

PAGINA 7

MIERCURI
26 AUGUST 2015
ANUL XXVII, NR. 7395
16 PAGINI - 1,50 LEI

29° Temperaturile se vor situa între 17 şi 29 grade. Vântul va sufla cu 8-11 km/h.

DIMINEAŢA | AMIAZA | SEARA

Proces blocat de o hârtie

Autorul unui accident mortal nu a fost trimis în judecată fiindcă Medicina Legală nu a trimis un document necesar deschiderii acţiunii.

ARAD. Procesele din ţara noastră se întind la nesfârşit, o sentinţă finală într-un dosar apare după mulţi ani de zile, ne plângem că judecătorii sau procurorii tergiversează actul de justiţie, dar, uneori, „buba" este în altă parte, nu la ei. Cel mai bun exemplu vine din oraşul nostru, acolo unde autorul unui accident care, din nefericire, s-a soldat cu moartea victimei, nu a fost trimis în judecată, deşi incidentul rutier s-a petrecut în urmă cu aproape un an de zile. Era 24 septembrie 2014. Atunci Maria Gombar, o femeie de 58 de ani, s-a angajat în traversarea străzii pe trecerea de pietoni. Şoferul unui Daewoo Tico nu a oprit şi a lovit-o pe femeie. Ce a spus conducătorul auto la momentul respectiv? Potrivit procesului verbal de cercetare la faţa locului, „a declarat că, în timp ce conducea autoturismul marca Daewoo Tico pe Calea Timişorii din direcţia Calea Romanilor pe banda 1 de circulaţie, ajungând în apropiere de trecerea de pietoni din dreptul Liceului German, din partea stângă i-a apărut în fugă o persoană de sex feminin, a frânat pentru a o evita, dar a acroşat-o cu partea din faţă a autoturismului. De asemenea, a mai menţionat că pe banda a doua circulau alte autoturisme din cauza cărora nu a observat femeia respectivă şi nu poate preciza dacă aceasta se afla pe marcajul pietonal sau pe lângă acesta".

Aceasta este numai declaraţia dată la faţa locului de şoferul incriminat. Dar şi din această declaraţie reiese foarte clar faptul că victima se afla pe trecerea de pietoni sau în imediata apropiere a „zebrei", iar bărbatul nu i-a acordat prioritate. /P.8

Au refuzat cardul FOTO: JA

Au refuzat cardul de sănătate

ARAD. 250 de arădeni au refuzat să îşi ia în proprietate cardul naţional de sănătate. Motivele acestora au fost religioase ori personale. Arădenii îşi vor dovedi calitatea de asigurat printr-o adeverinţă primită de la CAS. /P.3

A doua probă scrisă FOTO: FAN

15 candidaţi la Bacalaureat

ARAD. Marţi s-a desfăşurat cea de a doua probă scrisă a sesiunii de toamnă a Bac-ului. Proba de limba şi literatură maternă a avut doar 15 candidaţi din cei 16 înscrişi, fiind absent un candidat la limba şi literatura maghiară. Nu au fost cazuri de candidaţi eliminaţi. /P.5

Se va face lumină pe podul Traian

ARAD. Elba a finalizat proiectul tehnic pentru iluminatul arhitectural al Podului Traian. Vestea a fost făcută publică de către primarul Gheorghe Falcă. /P.3

Animale înjunghiate

Numărul animalelor şi păsărilor sacrificate în luna mai a anului trecut.

Grafica: J.A. Sursa: INS

UTA aşteaptă omologarea

După ce duminică primarul Gheorghe Falcă a „măturat pe jos" cu toţi cei care se ocupă de renovarea arenei „Motorul", luni şi marţi s-a lucrat mai mult decât în toate zilele de până atunci. Lucrurile încep să se mişte, însă rămân destule probleme, iar astăzi, ora 11, vine reprezentantul FRF pentru omologare. Tribunele nou-montate sunt, în majoritate, fără scaune (capacitatea totală a stadionului ar avea 1400 locuri), gazonul lipseşte în zona în care suprafaţa de joc a fost mărită cu cinci metri, iar la căile de acces a Salvării şi Pompierilor se mai lucrează şi acum. FOTO: LEO SFÂRA

Canalizarea din Vladimirescu se revarsă în Micălaca!

Primarul Gheorghe Falcă susţine că vinovaţi de cele petrecute în pasajul din zona 300, la ultima ploaie, sunt cei de la Compania de Apă.

ARAD. Toată lumea e obişnuită să dea vina pe Primăria Arad deşi, în acest caz, nu există decât un singur vinovat, iar acesta nu este nici pe departe Municipalitatea. Acesta este mesajul pe care a ţinut neapărat să-l transmită primarul Gheorghe Falcă în cadrul conferinţei de marţi. Totodată, edilul a vrut neapărat să o arate cu degetul pe vinovata situaţiei în care se găseşte pasajul rutier din zona 300 Micălaca: nimeni alta decât Compania de Apă.

„A cui e responsabilitatea de gestionare a pasajului? Nu a primăriei, cum crede lumea, ci a Companiei de Apă", a declarat primarul, care a recunoscut că probleme la pasaj au existat dintotdeauna, dar a precizat că, imediat după ce a ajuns primar, a cerut să se dubleze numărul de pompe, iar, după ce acestea au fost dublate, situaţia s-a remediat. Nu de tot, ţinem să precizăm noi, pentru că inundaţii au existat mereu în acel pasaj. Însă primarul spune că situaţia s-a agravat de câteva luni, vreo opt, de când cei de la Compania de Apă au decis să lege direct canalizarea menajeră din Vladimirescu de cea din Arad. /P.3

Blocate, din nou, în faţa Primăriei

ARAD. Un autoturism parcat prea aproape de liniile de tramvai a blocat, marţi, circulaţia tramvaielor în faţa Primăriei Arad. Călătorii din tramvaiul Imperio - care a fost blocat de un autoturism marca Kia cu numere de Germania - au fost nevoiţi să aştepte deblocarea... situaţiei. După jumătate de oră, circulaţie tramvaielor a fost reluată. Vatmanii au gândit chiar şi o soluţie pentru această problemă şi aşteaptă ca administraţia să o pună în aplicare. /P.8

Ziua şi blocajul FOTO: A.B.

Un ziar de nota 10

În fiecare lună, premiul de fidelitate de 200 lei este acordat prin tragere la sorţi pentru 10 abonaţi. Unii sunt la al doilea câştig, la al treilea sau la primul. La întâlnirea de ieri am premiat chiar pentru a 9-a oară un cititor, Teodor Mladin, al cărui nume a fost extras din sutele de plicuri primite la redacţie. Şi norocul a fost şi de partea noastră pentru că aceste întâlniri ne ajută să fim mai buni, să răspundem aşteptărilor abonaţilor noştri. /P.5 FOTO: JA

Suntem tot mai puţini FOTO: JA

Aradul a scăzut în statistici

ARAD. Viitorul nu sună prea bine pentru populaţia Aradului. Suntem tot mai puţini. Sporul natural din primele luni ale anului 2015 este mult mai mic decât cel din ultimele luni ale anului 2014. Tot mai puţini copii se nasc şi tot mai mulţi arădeni mor. /P.5

Programul turului Ligii 3 la fotbal

ARAD. Pentru suporterii echipelor Naţional Sebiş şi CS Ineu, ori împătimiţii sportului rege, prezentăm programul turului Ligii 3 la fotbal, ediţia 2015-2016. /P.9

Şase poveşti scurte la Teba

ARAD. Miercuri va fi seara scurt-metrajelor la fosta fabrică de textile din Arad. Şase poveşti, care s-au ales cu premii pe la festivaluri, vor fi spuse cu începere de la ora 20.00. /P.3

În acţiune FOTO: L.S.

UTA, în grafic, Ineu dă lovitura

LUGOJ-INEU. Chiar dacă s-a conturat greu, în ultimul minut, victoria utiştilor de la Lugoj intră în categoria normalului. În schimb, performera fotbalului judeţean în ultimele două ediţii ale Cupei României, Şoimii Pâncota, s-a înclinat, surprinzător, la Ineu. /P.9

15067
9 771220 748034

Remember: 26 august

1893 S-a născut Constantin Brăiloiu, etnomuzicolog şi compozitor român (d. 1958)

1906 S-a născut Albert Bruce Sabin, microbiolog de origine poloneză (d. 1993)

1907 A murit Iosif Vulcan, gazetar şi scriitor român (n. 1841)

1947 S-a născut Nicolae Dobrin, fotbalist român (d. 2007)

1950 S-a născut Mihai Mălaimare, actor român

1951 S-a născut Valeriu Gheorghe, politician român

1955 S-a născut Emil Hurezeanu, poet, eseist, jurnalist român

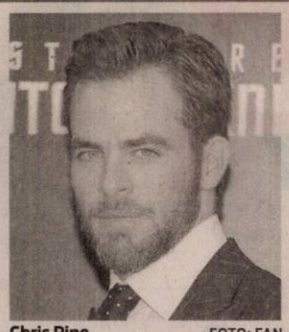

Chris Pine FOTO: FAN

1955 Are loc prima transmisie TV color (NBC) a unui meci de tenis din cadrul Cupei Davis

1974 A murit Charles Lindbergh, aviator american (n. 1902)

1980 S-a născut **Chris Pine,** actor american

Pieţe şi târguri

Azi este zi de piaţă la Pâncota, Beliu, Buteni, Şiclău, Macea, Vânători, Pecica, Şiria şi **zi de târg la** Beliu şi Buteni.

Mâine, joi, este zi de târg săptămânal la Curtici, Sebiş, Cermei, Săvârşin, Secusigiu, Zerind.

Întreruperi de curent

Joi, 27 august 2015. În Municipiul Arad, h 8.30 – 18.30: străzile Voievod Moga (p), Vişinului, Vidra, Războieni (p), Porumbului, Pipoş (p), Grâului, Slavici, Răzvan.

Telefoane utile

☎ INFORMAŢII TELEFONICE: 118.932; ☎ ROBOT: 1958; ☎ APEL UNIC DE URGENŢĂ (SALVARE, POLIŢIE; Pompieri): 112; ☎ PRIMĂRIA MUNICIPIULUI ARAD: Program de relaţii cu publicul (camera 5) luni-vineri între orele 8-20. Tel.: 0257/284.744; tel. centrală: 0257/281.850; ☎ S.C. E.ON GAZ ROMÂNIA - Sucursala Arad - Dispecerat şi intervenţie telefon:0357/403.321; ☎ DERANJAMENTE CURENT ELECTRIC: 0257/929; ☎ INFORMAŢII CFR: 0257/231.777; ☎ PROTECŢIA CONSUMATORULUI: B-dul Revoluţiei, nr. 50. Telefon: 0257/257.049; ☎ POLIŢIA LOCALĂ: 0257/939.

Sudoku

REGULI: În fiecare bloc sunt câteva cifre între 1 şi 9, stabilite dinainte. Acestea trebuie completate cu cifrele lipsă, în aşa fel încât fiecare număr să figureze o singură dată. De asemenea, cifrele de la 1 la 9 trebuie să figureze o singură dată atât pe rândurile orizontale cât şi pe coloanele verticale ale celor nouă blocuri luate împreună.

ÎNCEPĂTORI

2		1		4			5	
		5	6	2				
	3	6	9				8	
					1	5		
	2			8				
		9						3
9			4	7				
	4						3	1
5		3						

AVANSAŢI

4								
5		1	2					3
	8				1			9
				3	5		6	
1		2	7		8			5
						9		
			3	2			9	7
7			5		6			
							8	6

Soluţiile jocurilor din numărul precedent:

ÎNCEPĂTORI

3	7	8	4	5	9	2	6	1
4	1	6	8	2	3	9	7	5
9	2	5	7	1	6	8	4	3
7	5	9	6	3	1	4	2	8
6	4	1	9	8	2	3	5	7
8	3	2	5	4	7	1	9	6
5	8	7	3	9	4	6	1	2
2	6	4	1	7	8	5	3	9
1	9	3	2	6	5	7	8	4

AVANSAŢI

9	3	7	6	5	8	2	1	4
5	1	2	9	4	3	7	6	8
6	4	8	7	2	1	3	9	5
2	9	1	3	7	4	8	5	6
3	6	5	8	1	2	4	7	9
8	7	4	5	6	9	1	2	3
1	2	9	4	8	6	5	3	7
4	5	3	2	9	7	6	8	1
7	8	6	1	3	5	9	4	2

UNDE MERGEM în Arad

Cinema

CINEMA CITY ATRIUM

- **Întors pe dos -3D, orele 13:20, 15:30**
- **Agentul U.N.C.L.E, orele 14:30, 17:00, 19:30, 22:00**
- **Omul-furnică 3D, orele 14:10, 17:40**
- **Barbie în tabără de muzică 14:50, 16:40; 18:50, 21:10**
- **Darul, orele 20:10, 22:30**
- **Fantastic 4, orele 14:20, 16:40, 18:50, 21:10**
- **Lovitura de stânga, orele 14:50; 17:20; 19:50, 22:20**
- **Minionii -3D, dublat, orele 13:50, 16:00, 18:00**
- **Misiune: Imposibilă - Naţiunea secretă, orele 16:30, 19:10, 21:50**
- **O tipă...dezastru, orele 20:20**
- **Oraşe de hârtie, orele 13:40, 16:10; 18:40; 21:00**
- **Pixels. O aventură digitală -3D, orele 20:00, 22:10**
- **Self/less: Transfer de viaţă, orele 13:50, 16:20, 19:00, 21:30**
- **Sinister 2, orele 14:00; 16:10; 18:20; 20:30; 22:40**

Zilele Aradului

Miercuri, 26 august

9.00–12.00 şi 12.00–15.00 Vara de ar.te – Ateliere de creaţie – textile, Clădirea Preparandia, Str. Preparandiei, nr. 13

10.00–23.00 Expoziţie foto, Platoul Primăriei Arad

10.00–22.00 Târgul estival (21–30 august), Bulevardul Revoluţiei

12.00–20.00 Party Radio Arad-TV Arad – De peste 20 de ani în viaţa arădenilor! -parcare Hotel Continental

20.00 – 22.00 Concert Melisa Ţolea@The Records – parcare Hotel Continental

20.00 – 22.00 TEBA – spaţiu alternativ de artă şi cultură contemporană Citizenit, Teba-Kinema, proiecţii de scurtmetraj, fabrica TEBA

Sănătate

- **CABINET GINECOLOGIC:** Cabinet ginecologic Arad, B-dul Decebal 11 (lângă Hotel Aradul), chiuretaj medicamentos, eco 4 D, test PAP.TEL: 0770823850, 0723643581
- **Policlinica DR. TURCIN, oferă:** Cardiologie (EKG, Ecografie cardiacă, Doppler vascular, Holter EKG si TA, Test de efort), Oftalmologie **(NOU - chirurgie pol anterior; CV computerizat; optică medicală),** ORL (videoendoscopie), pneumologie, gastroenterologie, neuropsihiatrie, medicină de familie, ecografii generale. **Telefon: 0257/285510, www.policlinica-turcin.ro**
- **Farmacia GLYKON - UTA,** Bl U 6 (vis-a-vis de biserica în construcţie). Deschis zilnic: luni-vineri 07.00 -21.00 sâmbătă şi duminică 08.00-18.00. **Telefon: 0257/241197.**

Horoscop

BERBECUL (III.21.-IV.20.)
Tineţi neapărat să fiţi gospodar şi se pare că reuşiţi. Sunteţi într-o formă fizică foarte bună şi aveţi şanse să terminaţi tot ce vă propuneţi.

TAURUL (IV.21.-V.20.)
Dimineaţa simţiţi nevoia să faceţi câteva schimbări prin casă şi aveţi şanse să vă descurcaţi. Trebuie să alergaţi puţin şi să faceţi nişte cheltuieli.

GEMENII (V.21.-VI.21.)
Ar fi bine să acordaţi mai multă atenţie activităţilor casnice. La serviciu, intuiţia vă ajută foarte mult, dar este indicat să ţineţi cont şi de părerile colegilor.

RACUL (VI.22.-VII.22.)
Copiii vă apreciază planurile de reamenajare a locuinţei, însă ar fi bine să ţineţi cont şi de părerile partenerului de viaţă. După-amiază s-ar putea să primiţi o veste proastă.

LEUL (VII.23.-VIII.23.)
Aveţi resursele financiare pentru a face în casă schimbările pe care le visaţi. Pentru aceasta, trebuie să mergeţi la cumpărături împreună cu partenerul de viaţă.

FECIOARA (VIII.24.-IX.23.)
Puteţi să terminaţi o lucrare în casă, începută acum câteva zile. O rudă mai în vârstă din familie vă ajută financiar. Evitaţi o ceartă care ar putea să afecteze relaţiile de familie.

BALANŢA (IX.24.-X.23.)
Sunteţi hotărât să vă ocupaţi mai mult de problemele casnice. Astăzi aveţi ocazia să cumpăraţi o casă la un preţ bun sau să faceţi un schimb avantajos. Partenerul de viaţă vă susţine.

SCORPIONUL (X.24.-XI.22.)
Dacă intenţionaţi să faceţi schimbări în casă, acum este momentul, pentru că vă puteţi baza pe ajutorul celor din jur. Nu vă enervaţi dacă cineva din prea mult zel vă bate la cap cu sfaturi.

SĂGETĂTORUL (XI.23.-XII.21.)
Nu este recomandabil să vă programaţi treburi importante, pentru că pot surveni evenimente neprevăzute. Dimineaţa aveţi de alergat pentru a rezolva câteva probleme ale familiei.

CAPRICORNUL (XII.22.-I.20.)
Este o zi favorabilă activităţilor legate de cămin şi de afaceri. Acum este momentul să vă puneţi ideile în practică, mai ales că beneficiaţi şi de ajutorul familiei.

VĂRSĂTORUL (I.21.-II.20.)
Sunteţi hotărât să ieşiţi din tipare şi începeţi o lucrare complexă, la care vă gândiţi de mult. O să faceţi câteva drumuri scurte, în interesul familiei.

PEŞTII (II.21.-III.20.)
Aveţi problemele de natură sentimentală şi nu este exclus să deveniţi melancolic. Vă reveniţi după-amiază, când vă dedicaţi activităţilor casnice.

„Jurnal arădean" vă ascultă

De luni până joi, între orele 11.00-13.00, la telefonul 0257.280943, redactorul nostru vă stă la dispoziţie.

ARAD. „Circul frecvent cu tramvaiul şi deja este a doua sau a treia oara când pătesc ca tramvaiul să se strice şi să se oprească. Chiar ieri s-a întâmplat, în zona Boul Roşu, şi a trebuit toţi să coborâm şi să ne continuăm drumul pe jos. Din păcate, eu mă aflam doar la jumătatea drumului. Pe lângă asta, şi condiţiile din tramvaiele vechi lasă de dorit. O mizerie şi o înghesuială, este îngrozitor, în special când este şi cald afară. Chiar cred că ar fi cazul ca problema asta să fie rezolvată odată", ne spune revoltat arădeanul **C.D.**

„Aseară pe strada Gheorghe Lazăr a căzut o bucată destul de mare de ţiglă de pe o clădire. Încă nu a curăţat nimeni acolo, dar problema şi mai mare este pericolul care îl reprezintă acoperişul pentru trecători. Nu este prima dată, şi acum o săptămână a căzut o cărămidă. Ar trebui să vorbească cineva cu proprietarul şi acesta să ia măsuri", ne informează cititorul.

Doamna **R.M.** se plânge de întreruperea de curent neanunţată de pe strada Ardealului: „Am încercat să contactăm furnizorul, însă nu răspunde nimeni, doar îţi pun muzică. Nu este normal aşa ceva", spune nemulţumită doamna.

JA-O.P.

Curs valutar

Denumirea valutei	BNR	BCR		BRD		Intesa Sanpaolo Bank		Banca Românească		Nextebank		Alpha Bank		Casa de schimb LUXOR		Casa de schimb TRESOR	
		C	V	C	V	C	V	C	V	C	V	C	V	C	V	C	V
Euro	4,43	4,36	4,51	4,36	4,51	4,37	4,47	4,39	4,46	4,40	4,48	4,36	4,50	4,41	4,42	4,42	4,43
Dolar SUA	3,84	3,75	3,93	3,75	3,91	3,77	3,86	3,83	3,89	3,77	3,89	3,73	3,96	3,84	3,89	3,83	3,85
Forint	0,0141	0,0136	0,0148	0,0132	0,0147	0,0135	0,0155	-	-	0,0136	0,0149	-	-	0,0141	0,0142	0,0141	0,0143
Gram aur	142,60																

Vremea

Miercuri, 26 august

www.aradon.ro

17° LA ORA 6 — temperaturile se vor situa între 16 şi 17 grade. Vântul va sufla cu 8 km/h dinspre VSV.

29° LA ORA 18 — temperaturile se vor situa între 28 şi 29 grade. Vântul va sufla cu 11 km/h dinspre ENE.

Ziua precedentă

Arad	17–30	Umiditate:	33%
Lipova	17–30	Presiune:	1015,92 mb
Chişineu- Criş	17–30	Precipitaţii:	0%
Săvârşin	16–29	Vânt:	14,48 km/h
Sebiş	16–29	Direcţie vânt:	SV

Azi

Temperaturile se vor situa între 17 şi 29 grade. Vântul va sufla cu 8-11 km/h, dinspre VSV-ENE.

Soarele

Răsare: 06:12
Apune: 21:09

FAZELE LUNII

14.08 · 22.08 · 29.08 · 5.09

MIERCURI	JOI	VINERI	SÂMBĂTĂ
17° 29° parţial înnorat	17° 31° însorit cu nori	18° 31° predominant însorit	18° 33° soare strălucitor

Calendar

Biserica ortodoxă: Sf. Mc. Adrian şi Natalia, soţia sa; Sf. Mc. Atic (Post)
Biserica greco-catolică: Sf. m. Adrian şi Natalia
Biserica romano-catolică: Ss Ioana, fc.; Melchisedec, rege

Prognoză pentru trei zile

Temperaturile minime vor fi cuprinse între 17 şi 18 grade, iar cele maxime între 31 şi 33 grade.

Temp.minime: 17-18°C
Temp.maxime: 31-33°C

JURNAL ARĂDEAN
B-dul Revoluţiei nr. 62, Arad
BRAT Auditat de BRAT
Reclamaţii difuzare: 0257/212.032

Secretariat: 0257.281802 (centrala), fax - 0257.212.012
Şef departament difuzare: Carmen Csordas
Marea publicitate: 0257.280904
Mica publicitate: 0257.210775; B-dul Revoluţiei, nr. 81
Tiparul executat la: Tipografia Russmedia Kft. Debrecen

Redactor şef: Adriana Barbu (8416) Responsabil de număr: Alin Gherasim
Secretar general de redacţie: Gabriela Groza (8423); Departamente: Eveniment: Simona Butaru, Monica Ardelean (8405), Alin Gherasim (8417), Ioana Costaş (8414); Valentin Goran (8405); Politic: Simion Todoca (8434); Economic: Andreea Pintea (8415); Cultură, Învăţământ: Vasile Filip (8421); Social: Diana Duţu (8413); Sport: Daniel Scridon (8424), Leo Sfâra (8422), Dan Lazăr (8406).
Tehnoredactare: Ghizela Şerban (8409), Munteanu Daniel (8411).
REDACŢIE: tel. 0257.281802 (centrala); fax 0257.212.012, 0257.228.592; e-mail:redactia.jurnalaradean@russmedia.ro, adevaruldearad@russmedia.ro, publicitate.jurnalaradean@russmedia.ro, publicitate.adevarul@russmedia.ro

Poveşti despre zâmbete, femei, vise şi vibraţii la Teba

Miercuri va fi seara scurt-metrajelor la fosta fabrică de textile din Arad. Şase poveşti, care s-au ales cu premii pe la festivaluri, vor fi spuse cu începere de la ora 20.00.

ARAD. E vremea unor povești scurte, dar intense, între pereții fabricii Teba. Miercuri se vor spune nu mai puțin de șase povești la fosta fabrică. Și nu orice povești, ci unele care s-au bucurat de premii pe la festivaluri. Totul începe la ora 20.00, cu „Acordajul profesorului Octav", în regia lui Germain Kanda. În 31 de minute vei afla cum Octav, un cercetător în domeniul fizicii, descoperă că nu mai poate zâmbi. Caută metode pentru a-și trata problema, însă fără nici un rezultat. În final, găsește soluția, prin intermediul muzicii. Acest Scurtmetraj a câștigat Premiul Criticii la Festivalul Internațional de Film Studențesc CineMAiubit în 2014.

Urmează apoi „Brigada neagră", un scurt metraj din 2013, în regia lui Andrei-Nicolae Teodorescu. Vor fi 22 de minute în care Elvis, Jan și Rață, trei tineri dintr-un sat uitat de lume, visează la o viață mai bună. Visul pare a deveni realitate atunci când planul lor cel mai nebunesc este pus în aplicare.

Brigada neagră a fost nominalizat la Premiile Gopo și a obținut premiul întâi la categoria ficțiune la Festivalului Internațional de Film Studențesc FFeST în 2014.

Apoi se va trece la „Femei", un film din 2014, în regia Silviei Popescu. Vor fi doar 13 minute despre relația bărbat - femeie. Mai exact, un bărbat la 50 de ani, scriitor cunoscut, bețiv și afemeiat, găsește rezolvare pentru frica lui cea mai mare...

După Femei vine „Mohamed Tomescu", scurt metraj din 2014, regizat de Olesya Bortnyak.

Mohamed Tomescu este un tânăr sirian care compune muzică și trăiește împreună cu bunica sa în satul Vama, din județul Suceava, departe de războiul din Siria, dar, din păcate, și de tatăl său natural.

Filmul care durează 24 de minute a câștigat premiul pentru Cea mai bună imagine la Astra Film Festival în 2014.

Penultimul film din seara de miercuri de la Teba este „Rio 2016", film în regia Biancăi Rotaru. Scurt metrajul de 29 de minute vorbește despre o altfel de copilărie, copilăria a două gimnaste, Teodora și Andreea, de 13 și 11 ani, care se antrenează pentru a intra în lotul național de gimnastică. O poveste despre ambiție și visuri, despre bătălia cu sinele, în care întrebarea finală este: Cine va merge la Rio? Scurtmetrajul este câștigătorul secțiunii Confrontations-documentary la Fresh Film Fest din Praga în 2013.

Seara de filme de la fosta fabrică de textile se încheie miercuri cu „Vibrația", filmul din 2013 al lui Germain Kanda. În doar 14 minute regizorul face o expunere a fenomenului vibrației pornind de la teoria fizică la variatele sale modalități de manifestare și percepție, prin instrumente muzicale, voce, dans, stări emoționale sau chiar materie. Filmul a câștigat Premiul Gopo pentru Cel mai bun film de scurtmetraj documentar în 2014.

Scurtmetraje la Teba FOTO: JA

250 de arădeni au spus „nu"

Din totalul de aproximativ 328.000 de carduri naţionale de sănătate tipărite pentru judeţul nostru, 250 au fost refuzate în mod oficial.

Reprezentanţii CAS au anunţat statistici referitoare la card FOTO: A.G.

ARAD. Religia sau alte motive personale i-au împins pe 250 de arădeni să refuze cardurile naționale de asigurări de sănătate, a anunțat Bianca Găicean, purtătorul de cuvânt al Casei de Asigurări de Sănătate Arad (CAS). Aceștia au făcut o cerere prin care au anunțat că nu vor să își ridice cardurile. Cum vor demonstra aceștia că, totuși, sunt asigurați? „Aceștia pot solicita la CAS adeverințe care să ateste calitatea de asigurat. Aceste adeverințe sunt valabile timp de trei luni de zile de la data emiterii lor", a spus Găicean. Pentru județul Arad au fost emise aproximativ 328.000 de carduri naționale de sănătate. Aceste carduri ajung la locuitorii județului nostru care au vârsta de peste 18 ani. Poșta a distribuit 287.900 de carduri, iar de la sediul CAS au fost ridicate alte 9.000 de carduri. „Într-un fel, ne bucurăm. Pentru că arădenii care nu au solicitat cardurile nu s-au îmbolnăvit din luna mai și până acum. Dar, totodată, ne încărcăm activitatea cu cardurile care au rămas la CAS", a spus purtătorul de cuvânt al instituției.

Pierdute şi eronate

Din luna mai și până în prezent, au fost declarate pierdute sau furate 1.500 de carduri naționale de sănătate. Alte 1.800 au fost tipărite cu date eronate. În ambele cazuri, arădenii care au sesizat furturile sau greșelile vor primi alte carduri. Singura diferență este că cei aflați în prima categorie, adică cei care le-au pierdut sau le-au fost furate, vor trebui să achite câte 15,5 lei. La sediul CAS mai sunt, în prezent, 11.000 de carduri care așteaptă să fie ridicate.

JA-A.G.

Se tipăresc continuu

Eliberarea cardurilor de sănătate este un proces continuu, după cum a anunțat Bianca Găicean. „Pe măsură ce arădenii împlinesc 18 ani, cardurile lor sunt tipărite. Tinerii nu trebuie să depună cerere pentru că sistemul trimite automat comanda pentru tipărirea cardului odată ce vârsta de 18 ani a fost împlinită de către beneficiar", a mai explicat purtătorul de cuvânt al CAS.

Infracţiuni săvârşite în trafic

ARAD. Un arădean în vârstă de 22 de ani a fost depistat în trafic conducând pe Calea Timișoarei, un moped fără a deține permis de conducere, în timp ce, pe Drumul Județean 709, un bărbat de 40 de ani, din județul Dolj, conducea o autoutilitară în timp ce avea o alcoolemie de 0,63 miligrame per litru alcool pur în aerul expirat.

Acestuia i s-au recoltat probe biologice pentru stabilirea cu exactitate a alcoolemiei.

Cei doi sunt cercetați pentru infracțiuni la regimul circulației rutiere.

JA-I.C.

Se face lumină pe podul Traian

Elba va monta sute de becuri pe podul Traian FOTO: JA

ARAD. Compania Elba, cea care se ocupă de iluminatul public din municipiul Arad, a finalizat proiectul tehnic pentru iluminatul arhitectural al Podului Traian. Vestea a fost făcută publică de către primarul Gheorghe Falcă în cadrul unei conferințe de presă. Acesta a precizat că pe lista Primăriei de punere în valoare a unor obiective istorice se află de mult podul Traian dar că pasarela a ajuns prima a fi supusă procedurii pentru că podul Traian se află în garanție, în baza contractului european de reabilitare a lui, iar intervențiile sunt imposibile. Cum garanția expiră acum, Elba va putea trece la montarea de lumini pe pod. „Urmează procedura de eliberare a avizelor, inclusiv a celui de la Monumente istorice, după care va urma implementarea", a punctat Gheorghe Falcă.

Primarul a mai spus că modul de iluminare a podului Traian va fi aproape identic cu cel din Budapesta, după modelul căruia a și fost construit cel din orașul nostru.

Tot Falcă a mai declarat că în Arad va continua iluminarea arhitecturală a monumentelor istorice, una dintre țintele încă nebătute în cuie ale mai marilor Primăriei fiind Biserica Roșie. Vor urma și altele pe această listă, urmând ca la final să se realizeze chiar „un album cu obiectivele de for public ale Aradului care beneficiază de iluminat arhitectural".

JA-A.B.

Salarii mărite şi la Hăşmaş

ARAD. Nu doar patru primării din județ au mărit salariile angajaților. În materialul „Salarii mărite în primării", publicat în ziarul de ieri a apărut informația că primăria din Hămaș se află pe lista celor care nu au crescut veniturile angajaților cu procentul de 12 la sută, maximul impus de Guvern. Primarul Hășmașului, Cornel Popa, ne-a contactat la redacție pentru a sesiza faptul că, imediat ce Executivul a permis acest lucru, a mărit salariile angajaților din primărie. „Noi am crescut salariile cu data de 1 iulie. Nu știu de ce sindicatul ne-a trecut pe lista primăriilor care nu au majorat salariile", a spus primarul. Reamintim că informațiile aflate la baza materialului de presă menționat mai sus au fost furnizate de Federația Națională de Sindicatelor din Administrație. **JA-A.G.**

Primăria Hășmaș FOTO: JA

colorplus

ÎNCHIRIEM ŞI VINDEM

SCHELE

tel.: 0742 076 338

(750267)

Durere?Hemoroizi?

Tratament modern fără operatie!

Medici cu experienţă în metodele moderne nechirurgicale, posibilitate plata în rate.

10% reducere la tratament pentru pensonari

Varice?Ulcer Varicos?

Tratament modern şi eficient! Fără intervenţie chirurgicală!

Artroză? Osteoporoză?

Tratamentul prin Rezonanţă Magnetica Inovaţia anului 2014 în Germania

Recomandat în: MEDTEC Medizintechnik GmbH

• osteoporoză, artroză, dureri de spate cronice, afecţiuni ale meniscului, vătămări dupa accidente, etc.

Alte Specialităţi:

• Dermato - Venerologie • Gastroenterologie •
• Chirurgie Generală • Urologie • Medicină Internă •

Arad: LaurusMedical clinics MBST medical

0257 213 888 www.laurusmedical.ro

Bucuresti Cluj Galati Ploiesti Ploiesti Bacău Suceava Brăila Focsani

(873126)

Integrama i-au adus noroc

Florica Ranca este câştigătoarea premiului concursului lunar „Cuvinte norocoase" al Jurnal Arădean.

Câştigătoarea şi premiul primit FOTO:FAN

ARAD. Îi place să dezlege cuvinte încrucişate şi nu ratează nici o integramă din Jurnal arădean. O pasiune care luna aceasta i-a adus noroc cititoarei noastre, Ranca Florica. Ziarul face parte din programul fiecărei dimineţi. „Cumpăr ziarul zilnic, dis de dimineaţa, şi apoi îl citesc la cafea" - ne povesteşte doamna Ranca. Integramele sunt pe primul loc, prima provocare a zilei căreia îi place să-i răspundă. „De foarte mulţi ani dezleg integrame. Este o pasiune mai veche, dar acum, pentru prima dată, mi-a adus şi un premiu" - spune cititoarea noastră. Un fierbător de cafea, un premiu perfect pentru tabietul fiecărei dimineţi: savurarea unei cafele bune alături de Jurnal arădean.

Norocul zâmbeşte tuturor

Toţi cei care sunt pasionaţi de dezlegarea integramelor publicate în cotidianul nostru pot participa la concursul nostru lunar. Trebuie doar să trimită soluţiile integramelor iar numele câştigătorului va fi desemnat prin tragere la sorţi. Norocul poate surâde chiar de două ori aceleaşi persoane şi un obiect de uz casnic va intra în posesia pasionatului de cuvinte încrucişate, cititor al ziarului nostru, cel mai citit ziar judeţean.

JA-M.A.

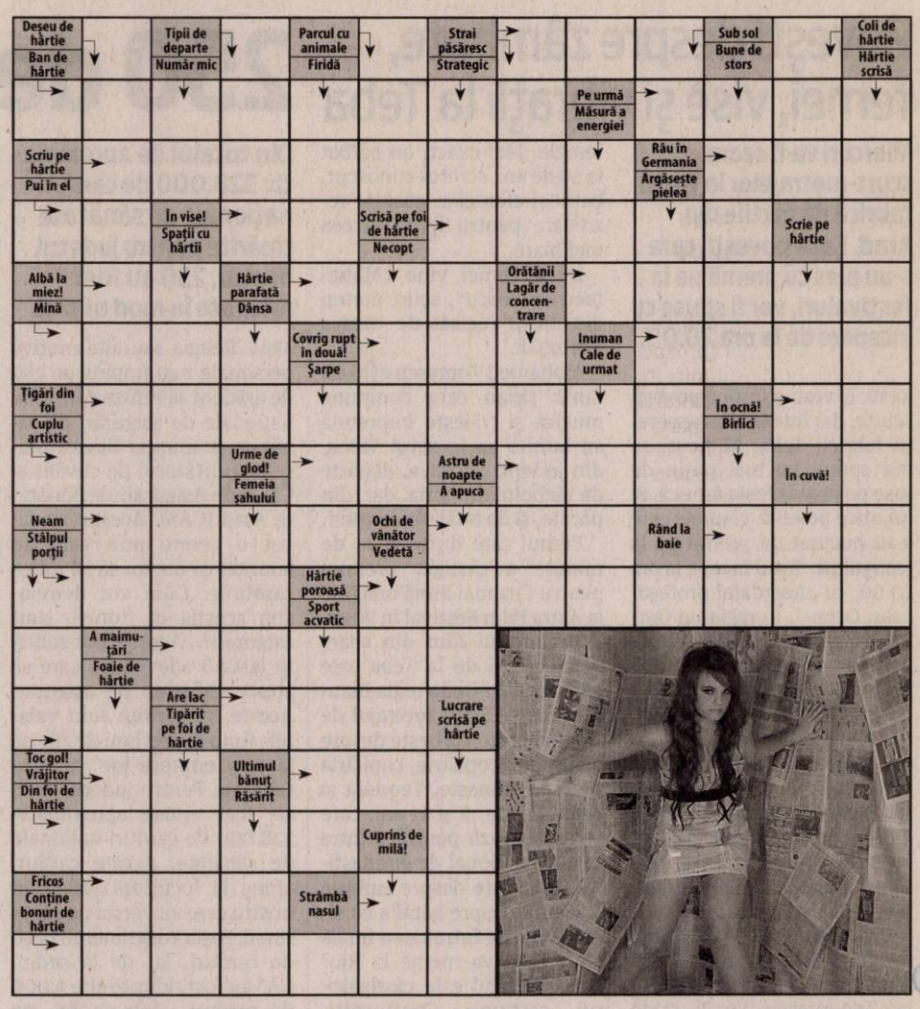

Reţeta zilei

Pui crocant cu parmezan

INGREDIENTE. 1 albuş, 5 linguri de parmezan, 4 piepţi de pui, fără piele şi dezosaţi, 400 g de cartofi, tăiaţi cuburi, 140 g de mazăre congelată, frunze de spanac, 1 lingură oţet de vin alb, 2 linguri ulei de măsline

MOD DE PREPARARE. Se încinge grillul la treapta de mijloc şi se tapetează o tavă cu folie de aluminiu. Se bate albuşul cu un pic de sare şi de piper. Se dă parmezanul pe răzătoarea mică. Se dau piepţii de pui mai întâi prin albuş, apoi prin parmezan. Se coc sub grill 10-12 minute şi se întorc o singură dată pe partea cealaltă, până prind o culoare maronie. Între timp, se fierb cartofii 10 minute şi se adaugă mazărea congelată în ultimele 3 minute. Se scurg. Se amestecă cu frunzele de spanac, oţetul, uleiul de măsline şi se asezonează. Se împarte amestecul pe patru farfurii, apoi se serveşte cu puiul.

Se poate înlocui parmezanul cu brânză de oaie maturată (de Horezu) sau cu brânză pentru paste. Se coc sub grill 10-12 minute şi se întorc o singură dată pe partea cealaltă, până prind o culoare maronie.

Poftă bună!

Pentru mai multe reţete intră pe www.culinar.ro

Citire apometre

Joi, 27 august 2015. Iuliu Maniu cu soţ, Severin, Bârzavei, Partizanilor, Gelu, Pescarilor, Grădina Poştei, Cehov, V. Moga, P. Pipoş, Grâului, Buciumului, Rândunicii, Vezuviu, D. Zamfirescu, I. Minulescu, Agârbiceanu, Romaniţei, Păpădiei, Vărădiei, Rozelor, Râşnov, Viitorului, Someşului, Câmpul Florilor, Trenului, Abatorului, Latină, Biruinţei, Venus, I. Raţiu, A. Karoly, E. Murgu, Pionierilor, Conduraşilor, Calvin, P-ţa Pompierilor, C. Gergely, Ec. Teodoroiu, V. Goldiş, Şt.Cicio Pop, Dragalina Târnavelor, Aviator Georgescu, B. Margareta, Unirii, N. Bălcescu, P-ţaA. Iancu, Episcopiei, V. Alecsandri, I. Chendi, D. Sibii, Horia, V. Babeş, I. Sava, P-ţa M. Viteazul Cloşca, Ghe. Popa, V. Milea, I. Vidu, Călugăreni, Andreescu, Decebal, R. Cărpenişanu, C. Petreanu, A. Vlad, O. Băncilă, T. Ceontea, P-ţa Mică, Cuza Vodă, Ghica Vodă, Ialomiţei, Spătarul Borcea, Reşiţei, Malul Mureşului.

SOLUŢIA INTEGRAMEI DIN NUMĂRUL PRECEDENT

V ■ M ■ EVA ■ B ■ S ■ CAMASA ■ SORICI ■ RAIE ■ BUCUROS ■ CICO ■ CAPOT ■ RO ■ CIUPI ■ RL ■ BUN ■ TEN ■ ARSI ■ NAS ■ LATI ■ ATLET ■ N ■ FATA ■ OL ■ AVUTE ■ I ■ ABAC ■ TR ■ TUG ■ UA ■ AC ■ INDIENI ■ LACATE ■ BUBITA ■ NIT ■ TP ■ VIS ■ DUO ■ TANTAR ■ FALA ■ JI

Programe TV miercuri, 26 august

TVR 1

07.00 Telejurnal matinal. Sport. Meteo
07.57 Lumea şi noi
08.30 Zestrea românilor. (redifuzare)
09.00 Viaţa dublă a lui Eddie McDowd. Serial, Canada, SUA, 1999. Cu: Brandon Gilberstadt, Morgan Kibby
09.25 Viaţa dublă a lui Eddie McDowd. Serial
09.55 Dosar România
11.30 Wild Carpathia - o declaraţie de dragoste britanică faţă de valorile autentice româneşti.
12.30 Lumea şi noi
13.00 Fără etichetă
14.00 Telejurnal
15.00 Teleshopping
15.30 Convieţuiri
16.55 Vorbeşte corect!
17.00 Transformarea
18.00 DUPĂ 25 DE ANI. (r)
18.30 Istorii de buzunar
18.40 Wild Carpathia
19.35 Vorbeşte corect!
19.45 Sport
19.59 Telejurnal. Meteo

21.00 Dr House. Serial, SUA, 2010. Cu: Hugh Laurie, Lisa Edelstein, Robert Sean Leonard
21.55 Istorii de buzunar
22.10 Fraţi de suflet. Comedie, SUA, 2008. Regia: Malcolm D. Lee. Cu: Samuel L. Jackson, Bernie Mac
01.55 Discover România
00.00 Transformarea
01.00 Dosar România
02.00 Viaţa dublă a lui Eddie McDowd. Serial, Canada, SUA, 1999. Cu: Brandon Gilberstadt, Morgan Kibby
02.25 Viaţa dublă a lui Eddie McDowd. Reluare
02.50 Sport
03.05 Telejurnal
03.55 Istorii de buzunar
04.00 Un doctor pentru dumneavoastră (r)
05.00 Vorbeşte corect!
05.05 DUPĂ 25 DE ANI. (r)

PRO TV

07:00 Ştirile PROTV. Ce se întâmplă, doctore?
10:30 Vorbeste lumea. Prezentatori: Nadine, Sore, Vica Blochină şi Răzvan Fodor. Vorbeşte lumea a pregătit subiecte interesante, pe care cei patru prezentatori le vor dezbate în direct, de luni până vineri. Noutăţi din viaţa vedetelor autohtone, informaţii utile, dar şi trenduri şi subiecte de lifestyle se vor găsi pe agenda celor patru gazde ale emisiunii, care vor avea alături şi invitaţi surpriză împreună cu care vor comenta subiectul zilei.
12:00 Viata nedreapta. Reluare
13:00 Stirile PROTV
14:00 Viata nedreapta. Reluare
15:00 Vorbeste lumea
17:00 Ştirile PROTV
18:00 Ce spun romanii
19:00 Ştirile PROTV. Sport. Vremea

20:30 Las Fierbinti. Serial, Romînia
21:30 Ninja. Acţiune, SUA, 2009. Regia: Isaac Florentine. Cu: Scott Adkins, Tsuyoshi Ihara, Mika Hijii, Todd Jensen, Togo Igawa
23:00 Stirile PROTV
23:30 Super Trip. Serial
00:30 În mintea criminalului. Serial acţiune, SUA, 2008. Cu: Simon Baker, Robin Tunney, Tim Kang, Owain Yeoman, Amanda Righetti, Gregory Itzin
01:30 Las Fierbinti. Film serial, România, reluare
02:30 Ninja (r)
03:45 Stirile Pro TV. Reluare
04:30 Vorbeste lumea. Reluare
06:00 Ce spun romanii. O competiţie amuzantă între două familii, cu premii substanţiale

ANTENA 1

06.00 Observator
10.00 Lassie. serial, SUA 1997. Karen Cabot si fiul ei, Timmy, se muta inapoi in Hudson Falls, ca sa aiba grija de clinica veterinara.
11.15 Mireasă pentru fiul meu
13.00 Observator
14.00 Mireasă pentru fiul meu
16.00 Observator
17.00 Poftiţi pe la noi: Poftiţi şi dăruiţi. Cele patru ajutoare pe care nea Mărin se va baza ediţie de ediţie vor arăta că pot munci cot la cot cu el şi că au la fel de mult spor şi când vine vorba de a organiza un eveniment caritabil, în care să pună în evidenţă talentele din împrejurimi. Aşadar, în timp ce trudesc în gospodărie, vedetele trebuie să găsească soluţii la-ndemână pentru a strânge cât mai multe fonduri.
19.00 Observator

20.00 Observator special. cu Octavia Geamanu
20.30 In puii mei
21.30 Te pui cu blondele ? cu Dan Negru
23.30 IComedy
01.00 Observator special. (r)
01.30 Te pui cu blondele ? (reluare)
03.30 Air Force One. actiune, SUA 1997. Marshall este un veteran al razboiului care a ajuns presedintele SUA. In timpul unei vizite in fosta Uniune Sovietica, Marshall ii infierbeaza, intr-un discurs fara precedent, pe teroristii din fostul bloc comunist, referindu-se la criminalul de razboi din Kazakhstan, Ivan Korshunov. Pe ruta de intoarcere staff-ul descopera cu stupoare ca unul dintre jurnalistii este nimeni altul decat Korshunov, deghizat in reporter

HBO

06:00 O zi ca oricare alta. Dramă, SUA, 2013. Regia: Jason Reitman. Cu: Kate Winslet
07:50 New York Melody. Dramă, SUA, 2013. Regia: John Carney
09:35 Week-end în familie. Comedie, SUA, 2013. Regia: Benjamin Epps
11:20 Viaţa nu e pentru laşi. Dramă, Germania, 2012. Regia: André Erkau.
12:55 Pe platourile de filmare
13:25 Mandela: Lungul drum spre libertate. Dramă, Africa de Sud, 2013. Regia: Justin Chadwick
15:50 Planeta Maimuţelor: Revoluţie. SF, SUA, 2014. Regia: Matt Reeves. Cu: Andy Serkis
18:00 În pragul dezastrului. serial, SUA, 2015.
18:30 Jucătorii. Serial, SUA, 2015.
19:00 Detectivii din Louisiana. Serial, SUA, 2014.

20:00 Prădător de noapte. Thriller, SUA, 2014. Regia: Dan Gilroy. Cu: Jake Gyllenhaal, Rene Russo, Riz Ahmed, Bill Paxton, Michael Papajohn
21:55 Tràind printre demoni. Horror, SUA, 2013. Regia: James Wan Cu: Vera Farmiga, Patrick Wilson, Lili Taylor, Ron Livingston, Shanley Caswell
23:45 Magnolia. Dramă, SUA, 1999. Regia: Paul Thomas Anderson. Cu: Julianne Moore, William H. Macy, John C. Reilly, Tom Cruise, Philip Baker Hall
02:50 Adopţia. Documentar, Republica Cehă, 2014. Regia: Alice Nellis
04:05 Prădător de noapte. Thriller, SUA, 2014. Regia: Dan Gilroy. Cu: Jake Gyllenhaal

TVR 2

10.10 Ieri Azi Mâine **11.00** 5 minute de istorie **11.10** Cap Compas **12.00** Faimoşii **13.10** Profil. Poveste. Personaj. **13.45** Cartea cea de toate zilele **13.55** Un gând pentru Enescu **14.00** 5 x 5 minute de istorie **15.00** Telejurnal **16.10** Răul din adâncuri **17.30** Dobro urban **18.00** Telejurnal **18.30** 5 x 5 minute de istorie **19.00** Pelerin **19.30** Luminile rampei **22.00** Ora de ştiri **23.10** CSI: Crime şi investigaţii **00.00** Natură şi aventură **00.30** Europa 360 ° **01.00** Profil. Poveste. Personaj. **01.30** Cap Compas **02.00** Dreptul la memorie **02.50** Cartea cea de toate zilele

AXN

08:20 NCIS: Anchetă militară **09:20** Cititorii de oase **10:20** Numerele **11:20** Memorie perfectă **12:20** Sherlock Holmes şi Dr. Watson **13:20** NCIS: Anchetă militară **14:20** Cititorii de oase I. 20 **15:20** Numerele **16:20** Memorie perfectă **17:15** Sherlock Holmes şi Dr. Watson **18:15** NCIS: Anchetă militară **19:15** Numerele **20:10** Cititorii de oase **21:05** NCIS: Anchetă militară **22:00** NCIS: Anchetă militară **22:55** NCIS: Los Angeles Politist, SUA, 2012 **23:50** Sherlock Holmes şi Dr. Watson **00:50** NCIS: Anchetă militară

ANTENA 3

08.30 Antena 3 Headlines **8.45** - Ştirile dimineţii cu Nadina Câmpean şi Marius Ioniţă **10.00** Previziunile zilei cu Sabina Iosub **11.00** Se întâmplă în România **12.00** Ştiri **13.00** Se întâmplă în România **14.00** Ştiri **15.00** Esenţial cu Mihaela Bârzila **16.00** Esenţial cu Mihaela Bârzila **17.00** - 100 de minute cu Alessandra Stoicescu **18.00** - 100 de minute **18.45** La ordinea zilei **20.30** Subiectiv cu Răzvan Dumitrescu **21.30** Sinteza zilei **23.15** In gura presei cu Mircea Badea

PRIMA TV

07.15 Flavours, 3 bucătari **07.45** Secrete de Stil **08.20** Râzi şi câştigi **09.00** Casa: construcţie şi design **10.00** Cearta-n bucate **11.30** Secretele mentaliştilor **12.30** Click! **13.50** Flavours, 3 bucătari **15.00** Cireaşa de pe tort **16.00** Trăsniţii **16.30** Focus **17.00** Cearta-n bucate **18.00** Focus **19.30** Adevăruri ascunse **20.30** Cronica Netului **21.00** Vreau să divorţez **22.30** Trăsniţii **23.00** Focus din inima României **23.30** Click! **00.00** Fete bune **01.30** Cronica Netului **02.00** Trăsniţii **02.30** Cireaşa de pe tort **03.30** Cearta-n bucate **04.30** Iubiri Secrete

CINEMAX

07.00 Frumoasa mea ţară **08.30** Bafta: O viaţă de film **09.00** Până la cer **10.30** Waterworld - Lumea apelor **12.45** Sindromul post-divorţ **14.15** Omul care a dat mâna cu Vincente Fernandez **15.55** Unde înfloresc crinii **17.30** Până la cer **19.05** Cursa de 700 de mile **21.15** Metalhead. Dr, Islanda, 2013. **23.00** Carnivale. Dramă, SUA, 2004. **23.50** Interviul. Comedie, SUA, 2014. **01.40** Zombi nazişti 2. Horror, Norvegia, 2014. **03.25** Afaceri interne. Poliţist, SUA, 1990. **05.20** Omul care a dat mâna cu Vincente Fernandez.

DIVA

07.00 Soţia perfectă (s) **08.00** Crimele din Midsomer (s) **10.00** Neveste disperate (s) **11.00** Ofiţeri începători (s) **12.00** În mintea criminalului (s) **13.00** Soţia perfectă (s) **14.00** Anatomia lui Grey (s) **15.00** Crimele din Midsomer (s) **17.00** Neveste disperate (s) **18.00** Ofiţeri începători (s) **19.00** În mintea criminalului (s) **20.00** Anatomia lui Grey (s) **21.00** Haven (s) **22.00** Haven (s) **23.00** Ofiţeri începători (s) **00.00** Dumnezeu pentru o zi (com.)

ACASĂ

06.00 Daria, iubirea mea **07.00** Floarea din Caraibe **08.00** Iti ordon sa ma iubesti! **09.00** Teleshopping **09.15** Viata nedreapta **11.15** Teleshopping **11.30** Tinutul razbunarii **13.30** Teleshopping **14.00** Tanar si nelinistit **15.00** Maricruz **17.00** Iti ordon sa ma iubesti! **18.00** Viaţă nedreaptă **20.00** Ţinutul răzbunării **22.00** Floarea din Caraibe **23.00** Iubiri vinovate **00.00** Daria, iubirea mea **01.00** Doamne de poveste **02.00** Acasa in bucatarie **03.00** Daria, iubirea mea **04.00** Doamne de poveste **05.00** Acasa in bucatarie

PRO CINEMA

06.30 Vorbeste lumea **08.15** La Bloc **10.00** La Bloc **11.30** Ultimul orizont **14.30** Dracula: Un mort iubaret **16.30** Singurul supravietuitor **18.30** Singurul supravieţuitor **20.30** Oameni de onoare Regia: Rob Reiner În distribuţie: Tom Cruise, Jack Nicholson, Demi Moore, Kevin Bacon, Kevin Pollak, James Marshall, J. T. Walsh **23.30** Jaful de pe Baker Street În distribuţie: Jason Statham, Saffron Burrows, Stephen Campbell Moore, Daniel Mays, James Faulkner, Alki David **01.45** Oameni de onoare (r) **04.15** Cine A.M.

EUFORIA

06.00 Ceva bun **08.00** Rochia perfecta **09.00** Nu-i usor sa fii mireasa **10.00** Iubirile croitoresei (s) **11.00** Ally McBeal (s) **13.00** Dr. House (r) **14.00** Prietenii tai (r) **15.00** Curajul iubirii (r) **17.00** Cititorul gandurilor (s) **18.30** Nouă şanse (s) **20.00** Curajul iubirii (serial, Turcia, 2014) **22.00** Dr. House (serial) **23.00** Prietenii tai (film serial, SUA, 1994) **00.00** Ally McBeal (s) (r) **02.00** Iubirile croitoresei (r) **02.45** Nu-i usor sa fii mireasa (r) **03.30** Nouă şanse (r) **04.35** Cititorul gandurilor (r) **05.40** Ceva bun (r)

ANTENA STARS

06:15 Star Magazine **07:55** Teleshopping **08:10** Star news **09:00** STAR MATINAL (cu Rocsana Marcu si Razvan Botezatu) **12:00** STAR MAGAZINE **13:45** Teleshopping **14:00** NECENZURAT (cu Adriana Bahmuteanu) **16:00** STAR MAGAZINE (cu Laura Micovschi) **16:45** Teleshopping **17:00** Agentul VIP (reluare) **18:55** STAR NEWS (cu Andra Trandas) **19:45** RĂI DA' BUNI (cu Mihai Morar) **21:45** STAR NEWS (cu Andra Trandas) **22:00** AGENTUL VIP (cu Cristian Brancu) **00:15** STAR NEWS (cu Andra Trandas) **00:30** Răi da' buni (reluare) **02:30** Agentul Vip (reluare)

RTL KLUB

07.00 Desene animate **08.35** Ştiri **09.08** În fiecare dimineaţă! **12.45** Astro Show **13.45** Reflector **14.00** Dr. Toth **15.00** Focus **15.40** Budapesta, zi şi noapte (rel.) **16.55** Mentalistul (s) **17.50** Prizonierii dragostei (s) **19.00** Ştiri **19.50** Focus **20.25** Budapesta, zi şi noapte (s) **21.45** Între prieteni (s) **22.20** Suleiman (s) **23.30** Ştiri **23.55** Cu sânge rece (serial)

REDACŢIA NU ŞI ASUMĂ RESPONSABILITATEA PENTRU EVENTUALELE SCHIMBĂRI

DIGI FILM

06:30 Ultima bătălie. Acţiune. 1994 **08:10** Dispariţii. Dramă. 2008 **09:45** Muza. Comedie. 1999 **11:25** Jakob mincinosul. Dramă. 1999 **13:25** Marea şansă a lui Beethoven. Familie. 2008 **15:10** Nume de cod: K-9. Comedie. 1989 **16:50** Şcoala pentru toţi. Comedie. 2005 **18:30** Strigătul. Dramă. 1991 **20:00** Cecul sau viata. Acţiune. 2003 **22:05** Demon. Horror. 2010 **23:30** Carlos. Dramă. 2009 **01:55** Mlaştina. Horror. 2007 **03:25** Nume de cod: K-9. Comedie. 1989 **05:05** Jakob mincinosul

JA, un ziar de nota zece

10 cititori fideli, abonaţi ai ziarului nostru Jurnal arădean, şi-au ridicat ieri premiul de fidelitate.

Abonaţii noştri cu noroc FOTO:JA

ARAD. O întâlnire care în fiecare lună ne aduce mai aproape de cititorii noştri, o întîlnire în care îi răsplătim pe cititorii noştri fideli iar ei ne împărtăşesc opiniile lor despre ziar, ne oferă sugestii interesante, ne critică când e cazul şi ne dau idei despre subiecte de interes. O întâlnire reciproc avantajoasă care ne aduce mai aproape de abonaţii noştri. În fiecare lună, premiile de fidelitate de 200 lei sunt acordate prin tragere la sorţi pentru 10 abonaţi. Unii sunt la al doilea câştig, la al treilea sau la primul. La întâlnirea de ieri am premiat chiar pentru a 9-a oară un cititor, Mladin Teodor, al cărui nume a fost extras din sutele de plicuri primite la redacţie. „Tata este un om foarte norocos. Acum aşteaptă deja al zecelea premiu de fidelitate", ne spune fiica Diana, prezentă la acordarea premiului. Care este secretul acestui lung şir de câştiguri: fidelitatea faţă de Jurnal arădean şi consecvenţa în a trimite lună de lună talonul pentru a intra în cursa pentru câştigarea premiului.

Am primit nota 10

Chiar cu plus din partea unui abonat pentru calitatea ziarului.„Este un ziar care merită 10 cu plus din partea mea", spune cititorul nostru din Ineu, Vasile Trânc şi argumentează: „Aici găsesc tot ce am nevoie, toate informaţiile de care avem nevoie".

„Ziarul are de toate. Îmi place să îl citesc şi nu pot renunţa la acest abonament", spune şi Anton Keresztes din Vinga. Pagina de sport, pagina culinar dar şi cele de informaţii sau sănătate sunt printre preferatele cititorilor noştri.

Cadou pentru nepoţi

Ce vor face cu banii norocoşii noştri cititori? Cei mai mulţi îi vor oferi nepoţilor şi chiar strănepoţilor pentru că vine luna septembrie, cu multe cheltuieli pentru începerea noului an şcolar. Pentru unii însă banii vor fi folosiţi pentru a mai acoperi din datoriile acumulate, pentru a mai plăti din obligaţiile lunare către furnizorii de servicii sau chiar pentru a finaliza lucrările dentare începute.

E un premiu de 200 lei pe care fiecare abonat îl poate primi, o dată, de două ori sau chiar de nouă ori dacă norocul le va surâde. **JA-M.A.**

Şi sugestii

Am primit şi sugestii interesante din partea abonaţilor precum o pagină specială dedicată turismului judeţean pentru a promova locaţiile care merită să fie vizitate.

15 candidaţi la Bacalaureat

ARAD. Marţi s-a desfăşurat cea de a doua probă scrisă a sesiunii de toamnă a bacalaureatului. Proba de limba şi literatură maternă a avut doar 15 candidaţi din cei 16 înscrişi, fiind absent un candidat la limba şi literatura maghiară. Nu au fost cazuri de candidaţi eliminaţi.

Miercuri va avea loc proba obligatorie a profilului, considerată proba de foc a bacalaureatului pentru cei de la real unde candidaţii vor avea de susţinut examenul de matematică. Pentru cei de la profilul uman, materia de examen va fi istoria. Urmează vineri ultima probă, cea la alegere din profil şi pe 1 septembrie afişarea primelor rezultate. La fel ca şi în cazul celorlalte examene naţionale (evaluare, titularizare, bac-ul de vară) lucrările arădenilor vor fi corectate în alt judeţ. **JA-M.A.**

Înscrieri la cursurile Palatului Copiilor Arad

Ofertă bogată la Palat FOTO:FAN

ARAD. Palatul copiilor din Arad oferă elevilor din ciclul primar şi gimnazial precum şi celor de la liceu sau şcoală profesională peste 30 de cercuri educative aplicative. Ca în fiecare an, elevii pot alege un cerc sau chiar mai mult dintre cele puse la dispoziţia lor. Pot opta între dans modern, teatru de păpuşi, cultură şi civilizaţie engleză, germană, franceză sau română, jurnalism, aeromodele, aerobic, carting, orientare turistică, grafică şi multe altele.

Înscrierile încep de la 1 septembrie după următorul program: de luni până vineri între orele 9-18, iar sâmbăta între orele 9 - 14. Pentru înscriere este nevoie de o copie după certificatul de naştere/buletin al copilului şi de completarea unui formular tip. **JA-M.A.**

„Dezastrul de la CET, rezultatul incompetenţei"

ARAD. Situaţia de la CET SA Arad a declanşat reacţii vehemente din partea consilierului local PSD Marin Lupaş. Acuzaţiile lui se îndreaptă spre administraţia locală care, în opinia lui Lupaş, nu a făcut nimic pentru a rezolva situaţia tot mai gravă de la cele două CET, blocate din cauza datoriilor la furnizorii locali. „Anul trecut, cele două CET au fost salvate de intervenţia Guvernului, care a alocat o importantă sumă de bani, aproape 8 milioane de lei, pentru continuarea activităţii. De atunci, administraţia locală condusă de Gheorghe Falcă nu a făcut decât să fugă de responsabilitate şi să încerce să dea vina pe alţii pentru situaţia de la CET. În acest timp, datoriile au continuat să se acumuleze, pe lista celor care dau în judecată CET se adaugă şi furnizorul de gaz. Administraţia Falcă nu a făcut niciun pas spre a rezolva cauza acumulării acestor datorii, şi anume pierderile de energie pe reţeaua de transport. Preocuparea principală a administraţiei Falcă a fost de a impune politruci în consiliu de administraţie, pentru a încasa salarii. În acest timp, este iminentă blocarea conturilor celor două CET. Sunt în pericol salariile angajaţilor, care nu au nicio vină pentru lipsa de investiţii şi de soluţii care trebuie să vină de la proprietar, adică de la administraţia Falcă. Mai grav, instituirea sechestrului pe utilaje va avea consecinţe şi mai grave: incompetenţa administraţiei Falcă îi poate lăsa pe arădeni fără căldură şi apă caldă", susţine Lupaş.

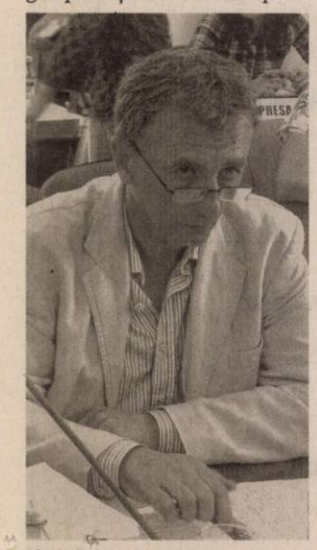

Marin Lupaş FOTO:JA

Speranţe în guvern

Consilierul local crede că singura şansă pentru găsirea unei soluţii pe termen scurt este un ajutor din poartea Guvernului. „Arădenii trebuie să ştie că va fi din nou o soluţie pe termen scurt, care nu va rezolva problemele de fond ale CET. Aceste probleme trebuie rezolvate la nivelul administraţiei locale, prin gândirea unei strategii energetice şi atragerea unor investiţii. Reamintim arădenilor că la Oradea primăria a atras aproape 80 de milioane de euro, fonduri europene, pentru retehnologizarea CET şi pentru eficientizarea transportului de energie tehnică. În acest timp, administraţia vizionară din Arad a fost preocupată de fântâni arteziene pe Mureş, construcţia unei parcări în locul Parcului Eminescu şi de o piramidă de sticlă în centrul Aradului. După ce plătesc unul dintre cele mai mari preţuri pentru căldură şi apă caldă, culmea, arădenii se pot trezi fără încălzire la iarnă!", a tras semanalul de alarmă consilierul municipal

Din Vladimirescu se revarsă în Micălaca!

Primarul Gheorghe Falcă susţine că vinovaţi de cele petrecute în pasajul din zona 300, la ultima ploaie, sunt cei de la Compania de Apă.

Gheorghe Falcă FOTO:JA

ARAD. „Ne-am pus problema ce s-a întâmplat în pasaj sâmbătă. Am decis să ţinem o şedinţă tehnică cu cei de la Compania, iar apoi am ţinut una la mine în birou. Şi atunci am aflat ce a făcut Regia de Apă, care în plus recunoaşte că responsabilitatea pasajului le revine. Au racordat menajerul din Vladimirescu de menajerul Municipiului!", a spus Falcă. Iar legătura a fost făcută, după cum a afirmat edilul, fără a fi distribuită pe zone. „Plus pluvialul este dus în menajer şi neputând să fie primit în menajer, menajerul a ajuns în pluvial şi apoi a ieşit în pasajul din Micălaca. Mai mult, în menajerul existent au fost racordate şi alte 6 blocuri. Acestea sunt, din păcate, lucrările făcute de Compania de Apă, o companie prestigioasă, cu mulţi oameni publici pe acolo şi cu multe familii angajate", a ieşit la atac primarul.

Falcă spune că în urma discuţiei purtate cu cei de la Compania de Apă, aceştia din urmă au decis ca într-o săptămână să vină cu soluţia tehnică pentru a rezolva problema canalizării din pasaj. „Le-am dat două luni de zile să remedieze situaţia, fără a avea noi o responsabilitate acolo. O astfel de societate e obligată să-şi rezolve problemele pe care le are în municipiu. Aici însă se vede lipsa de respect pe care o arată firma arădenilor, deşi e oraşul în care trăiesc şi cei din companie", a mai spus Falcă.

Vrea să fie acţionar

Ce şi-ar dori, însă, primarul în acest caz? Ca Primăria Arad să devină acţionar în cadrul Companiei de Apă, companie aflată doar în portofoliul Consiliului Judeţean Arad. „Dacă implicarea puternică este de la Municipalităţii şi e aşa, cred că primăria trebuie să devină acţionar aici", şi-a făcut publică dorinţa edilul. Acesta a mai spus că în municipiu sunt cei mai mulţi clienţi ai companiei, o altă justificare pentru cererea sa.

ADRIANA BARBU

Fără Bănăţean

Reprezentanţii Companiei de Apă s-au prezentat la convocarea făcută de Primărie pentru a discuta de pasajul din Micălaca, iar a doua zi au luat parte şi la discuţia cu primarul Falcă, semn că situaţia se doreşte rezolvată. Faptul a fost punctat chiar şi de edil, însă aceasta a ţinut să precizeze că printre cei care au venit la discuţiile de la Primărie nu s-a numărat, nici pe departe, directorul

Prea multe cruci, prea puţine naşteri în Arad

Mulţi morţi, puţini născuţi, mai puţine căsătorii şi o creştere a numărului de divorţuri.

ARAD. Viitorul nu sună prea bine pentru populaţia Aradului. Suntem tot mai puţini. Sporul natural din primele luni ale anului 2015 este mult mai mic decât cel din ultimele luni ale anului 2014. Tot mai puţini copii se nasc şi tot mai mulţi arădeni mor. Ceea ce statisticienii numesc spor natural este cu minus de foarte multă vreme pentru judeţul Arad, dar cifrele din spatele semnului sunt tot mai mari.

În luna iunie a lui 2014, sporul natural a fost -69, iar anul acesta, tot în luna iunie, a ajuns la -152. Şi nu este cel mai mic spor natural al primelor luni. În ianuarie au murit mai mult cu 183 persoane decât numărul celor care s-au născut, în februarie diferenţa a trecut de 200, iar în martie sporul natural ajunsese la -296. Este luna în care au murit cei mai mulţi arădeni, 609, şi s-au născut doar 313.

Căsătoriile, în cădere

O explicaţie plauzibilă a numărului mic de naşteri ar fi şi numărul tot mai mic de căsătorii, cel puţin pe lunile luate în calcul de studiul statistic. Cele mai multe căsătorii din acest an au avut loc în luna mai, 310 cupluri au spus „Da" în faţa ofiţerului stării civile, în timp ce 82 de cupluri au rupt, în aceeaşi lună, prin divorţ relaţia. Cele mai puţine divorţuri au loc, deja prin tradiţie, în luna ianuarie, doar 5, dar numărul creşte vertiginos în lunile de primăvară şi vară. **JA-M.A.**

La nivel naţional

Situaţia este la fel de gravă şi la nivel naţional. Luna cu cel mai mic spor de populaţie este luna martie, când s-a ajuns la un minus de 10.717 români.

Judeţul se împuţinează FOTO:JA

russmedia
new. every day.

Russmedia Press, editorul cotidianului Jurnal arădean, parte a grupului multinaţional Russmedia Press, care îşi desfăşoară activitatea în domeniul presei locale tipărite

CAUTĂ

Distribuitori de presă (în cutii poştale) pentru Vladimirescu.

Cerinţe:
Seriozitate;
Dinamism;
Conştinciozitate.

Se oferă:
Salariu atractiv;
Timp de lucru 2 ore.

Informaţii suplimentare la telefon:0257/212.032 sau 0729.989.504, de luni până vineri între orele 9 şi 17.

Webasto

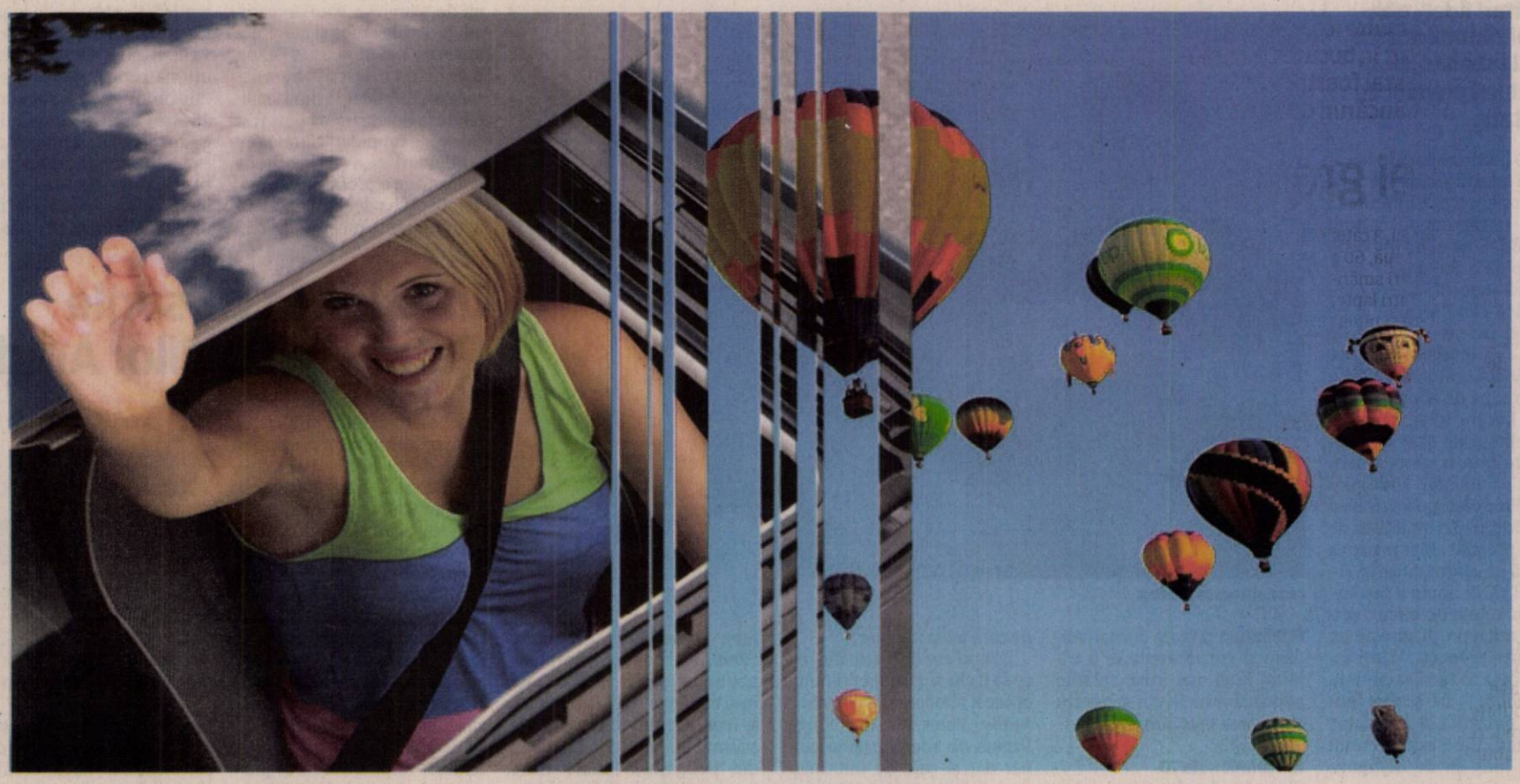

Webasto AG, cu sediul in München/Germania, este o afacere de familie inca de la infiintarea acesteia,in anul 1901. Are 10.000 de angajati in 50 de locatii la nivel mondial (companii comerciale si fabrici de productie). Cu o cifra de afaceri de cca 2,5 mld. EUR (2014), Webasto este unul din primii 100 de furnizori auto la nivel mondial. Domeniile de baza ale companiei includ dezvoltarea si productia de sisteme de acoperis, decapotare si caroserie, precum si sisteme de incalzire, climatizare si ventilatie pentru automobile, respectiv vehicule comerciale. Webasto este numarul 1 mondial în productia de trape auto si incalzitoare stationare de multi ani. Pentru mai multe informatii va rugam sa accesati www.webasto-group.com.

Webasto Romania angajeaza pentru fabrica din Zimandu Nou – Arad:

Motostivuitorist

Responsabilitati:

- Introduce rea materiilor prime si materialelor destinate procesului de fabricatie in magaziile de receptie, respectiv de stocare a acestora
- Mentinerea in functionare corespunzatoare a sistemul de depozitare a marfurilor (etichetarea)
- Pastrarea documentelor aferente in conditii bune; asigurarea etichetarii marfurilor situate in zona de receptie si magazia de materiale in conformitate cu instructiunile de lucru aferente
- Respectarea instructiunilor de lucru care se refera la manipularea si depozitarea materialelor
- Imbunatatirea permanenta a sistemului de depozitare

Cerinte:

- Diploma de bacalaureat sau scoala profesionala
- Detinerea autorizatiei ISCIR
- Minim 2 ani experienta intr-o pozitie similara: gestionar, primitor-distribuitor cu gestiunea, stivuitorist, magazioner, dispecer materiale
- Experienta in productie si magazie/depozit
- Experienta in utilizarea si completarea documentelor specfice depozitului
- Cunostinte de limba engleza (nivel conversational)
- Disponibilitate pentru a lucra in schimburi
- Seriozitate si responsabilitate

Tehnician calitate

Responsabilitati:

- Efectuarea masuratorilor de baza pentru produsele aflate în producţia de masă
- Efectuarea masuratorilor 3D pentru aprobarea de noi instrumente
- Realizarea masuratorilor pe masinile de masurare in coordonate si cu echipamentele de masuare clasice (subler , micrometru ,etc.) si coordonarea masinilor de masurat 3D.
- Monitorizarea gradului de incarcare pe fiecare echipament de masurat pentru o functionare optima si echilibrata

Cerinte:

- Diploma de bacalaureat sau scoala profesionala
- Experienta in utilizarea si completarea documentelor specfice departamentului calitate
- Cunostinte minime de desen tehnic
- Cunostinte de limba engleza (nivel conversational).
- Disponibilitate pentru a lucra in schimburi.
- Seriozitate si responsabilitate
- Abilitati operare calculator

Operatori Asamblare

Responsabilitati:

- Realizarea planului de productie prevazut alaturi de intreaga echipa, respectand nivelul de calitate impus, in timpul si cantitatea ceruta
- Atingerea obiectivelor departamentului de productie, respectand standardele de calitate,cost si livrare

Cerinte:

- Studii medii
- Capacitatea de a lucra in cadrul unei echipe
- Disponibilitate pentru lucru în schimburi
- Disponibiltate pentru program prelungit
- Seriozitate si responsabilitate

Tehnician mentenanta

Responsabilitati:

- Asigurarea mentenantei preventive si corective pentru echipamente electrice si automatizari
- Intocmirea necesarului de piese de schimb şi consumabile
- Urmarirea stocului minim de piese de schimb

Cerinte:

- Diploma de bacalaureat sau scoala profesionala
- Cunostinte avansate in domeniul electric si/sau electronic
- Cunostinte de baza in mecanica si pneumatica
- Cunostinte in intretinerea si reparatia masinilor de cusut reprezinta un avantaj
- Experienta într-o fabrica de productie
- Cunostinte despre intretinerea utilajelor
- Disponibilitate pentru a lucra in schimburi
- Cunostinte de limba engleza (nivel conversational)
- Abilitati operare calculator

Webasto Romania ofera:

- Salarii competitive negociate la angajare, in functie de vechime si experienta in industria automotive, pentru toate posturile vacante
- Conditii de munca excelente
- Pachet consistent de beneficii si bonusuri
- Tichete de masa
- Transport gratuit

Date de contact: Fax: 0372 827-257 Nr.telefon: 0372 827-379, 0372 827-336 Adresa mail: recrutare@webasto.com

Va asteptam intr-un mediu de lucru placut, in care va oferim posibilitati pentru implementarea propriilor idei!

(198216)

Top 5: Mâncăruri de vară uşor de gătit

Vara este sezonul distracţilor şi al relaxării, când temperaturile ridicate ne îmbie la cât mai multe ieşiri în natură. Din acest motiv, este oarecum firesc ca timpul petrecut în bucătărie să se reducă la maximum. Pentru că ştim că nu-ţi place să stai foarte mult în bucătarie pe o aşa vreme, îţi propunem cinci reţete de mâncăruri de vară delicioase şi uşor de preparat.

Dovlecei gratinaţi cu parmezan

INGREDIENTE: 4 dovlecei, 3 căţei de usturoi, o ceapă, 3 ouă, 60 g parmezan, 100 mililitri smântână lichidă, 100 mililitri lapte, ulei de măsline, sare și piper.

MOD DE PREPARARE:
Curăță dovleceii de coajă, apoi taie-i pe lung în fâșii de aproximativ doi centimetri grosime. Presară sare grunjoasă peste ei și lasă-i o oră într-o strecurătoare. După scurgerea timpului, clătește feliile de dovlecel, lasă-le la scurs și taie în cuburi jumătate din cantitatea de dovlecei. Pune cuburile de dovlecei împreună cu ceapa tăiată mărunt, cu usturoiul pisat și cu puțin ulei de măsline într-o tigaie și lasă-le să se călească, până devin aurii. Separat, amestecă ouăle cu laptele și cu smântâna, apoi condimentează cu sare și piper. Mixează feliile de dovlecel care au rămas netăiate împreună cu sosul din lapte și smântâna și apoi adaugă-le peste dovleceii călițI în tigaie. Unge o tavă cu ulei de măsline, presară puțin parmezan și toarnă preparatul. Presară și peste dovlecei parmezan. Introdu tava la cuptorul încălzit în prealabil și las-o la foc tare 20-25 de minute. Dovleceii gratinați reprezintă una dintre cele mai gustoase mâncăruri de vară, a cărei preparare îți va lua aproximativ o oră jumate.

Fasole verde cu unt şi fulgi de migdale

INGREDIENTE: 1 kg fasole verde, 50 g fulgi de migdale, 50 g unt, sare și piper.

MOD DE PREPARARE:
Fierbe fasolea verde timp de 10-15 minute. Pune fulgii de migdale într-o tigaie încinsă pentru 1-2 minute, fără a adăuga ulei sau unt. Scurge păstăile de fasole și prăjește-le puțin în unt. Adaugă sare și piper, iar după ce ai stins focul, presară și fulgii de migdale. Este una dintre cele mai rapide rețete de mâncăruri de vară, pe care o poate pregăti chiar și cea mai neexperimentată bucătăreasă.

Roşii umplute cu sufleu de... roşii

INGRDIENTE: 4 roşii mari sau 8 roşii medii, 3 ouă, 30 g unt, 30 g făină, o lingură de pastă de tomate, sare și piper.

MOD DE PREPARARE:
Taie „capacele" roșiilor și scobește-le, iar în interiorul lor presară puțină sare, dupa care așază-le pe o farfurie cu partea scobită în jos, pentru a se scurge. Pune la fiert conținutul roșiilor, până când sucul se evaporă.

Topește untul pe foc, apoi ia-l de pe flacără și amestecă-l cu făina.

După ce ai amestecat bine, astfel încât să nu existe cocoloașe de făină, adaugă atât conținutul roșiilor scobite, cât și pasta de tomate. Tot acest sos pune-l din nou pe foc până se îngroașă. Totodată, condimentează cu sare și piper. Odată sosul pregătit, poți trece la pregătirea propriu-zisă a sufleului.

Preîncălzește cuptorul, separă albușurile de gălbenușuri și adaugă gălbenușurile în sosul de roșii, amestecând energic. În continuare, bate albușurile spumă cu puțină sare și adaugă-le peste sosul de roșii.

Cu această compoziție, umple roșiile scobite, apoi așază-le într-un vas uns cu unt și introdu-le la cuptor, la foc mediu, pentru 20-25 de minute.

Se servesc calde, ca atare sau alături de o salată verde.

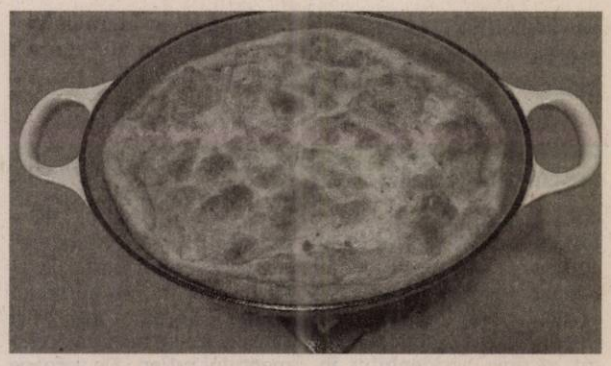

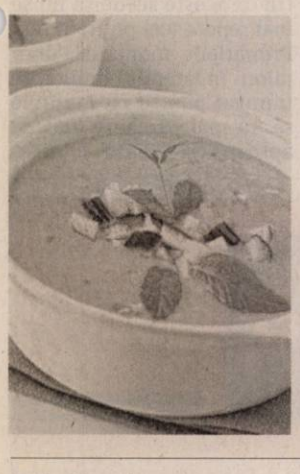

Supă rece cu castraveţi, ţelină şi frunze de mentă

INGREDIENTE: Un castravete, 2 roșii, o țelină mică, un căței de usturoi, 3-4 frunze de mentă proaspătă, ¼ litri lapte, sare și piper.

MOD DE PREPARARE:
Această supă este una dintre mâncărurile de vară care nu necesită preparare termică. Taie mărunt castravetele, roșiile, țelina și usturoiul. Pune-le pe toate într-un bol, împreună cu frunzele de mentă, apoi adaugă laptele, sarea și piperul. Mixează-le timp de un minut, iar dacă această compoziție ți se pare prea densă, o poți subția cu puțină apă.

Apoi, pune preparatul la frigider. Servește supa rece, decorată cu câteva frunze de mentă.

Carpaccio de somon cu lime şi piper roz

INGREDIENTE: 600 g file de somon, 2 bucăți de lime, 40 g muguri de pin, 10 g piper roz, sare, 50 ml ulei măsline.

MOD DE PREPARARE:
Carpaccio de somon este una dintre mâncărurile de vară care pot fi preparate în doar câteva minute.

Taie somonul fâșii subțiri și așază-le pe o farfurie rece. Într-un recipient, rade coaja celor două limes și stoarce și zeama acestora.

Adaugă mugurii de pin, uleiul de măsline și sarea și amestecă foarte bine aceste ingrediente, până când obții o pastă. Unge fileurile de somon cu această pastă și presară piper roz. Înainte de a le servi, ornează farfuria cu frunze de salată verde.

Frigănele cu dulceaţă de cireşe

DESERT. Frigănele trase prin ou și lapte cu dulceață de cireșe sunt cele mai bune și rapide dulciuri, gata în câteva minute și savurate la fel de repede.

INGREDIENTE:
Câteva felii de pâine, 2 ouă, lapte, dulceață de cireșe, ulei pentru prăjit.

MOD DE PREPARARE:
Mama obișnuia să ne facă la micul dejun aceste frigănele, mie și fraților mei. Ne plăceau foarte mult cu dulceață de cireșe și mă gândesc ce bune ar fi fost niste cireșe roșii făcute dulceață. Sunt foarte simplu de făcut și rapide. Feliile de pâine se trec prin lapte și ou și se prăjesc pe ambele părți în ulei încins. Se scot deoparte pe un servețel absorbant. Frigănelele se ung cu dulceață de cireșe și se servesc alături de o cană de lapte.

Blat crocant cu cremă de lămâie

O crustă fină, care se topeşte în gură, şi cremă aromată de lămâie. Echilibru perfect. Ingredientele sunt suficiente pentru 22-24 de bucăţi.

INGREDIENTE. Pentru blat: 200 g făină, 130 g zahăr, un sfert de linguriță sare, 170 g unt nesărat, de la frigider, tăiat cubulețe. Pentru cremă: 6 ouă mari, 390 g zahăr, 220 ml zeamă de lămâie proaspăt stoarsă, 65 g făină, zahăr pudră, pentru decor.

MOD DE PREPARARE:
Cuptorul se preîncălzește la 160 de grade Celsius. Într-un castron adânc se amestecă făina cu zahărul și sarea. Se adaugă untul și se amestecă folosind un mixer, la viteză medie, până capătă un aspect sfărâmicios, ca un nisip umed. Se pune într-o tavă unsă cu puțin unt (23×33 cm) și se presează ușor pe fundul tăvii. Blatul se coace 20-25 de minute, până devine auriu. Se lasă să se răcească la temperatura camerei.

Temperatura cuptorului se reduce la 150 de grade Celsius și se începe pregătirea cremei. Într-un castron se bat ouăle cu zahărul. Se adaugă zeama de lămâie, apoi făina și se omogenizează. Crema se toarnă peste crustă. Se coace 40-45 de minute, până când crema se așază. Se răcește la temperatura camerei, apoi se dă la rece aprox. o oră. Când s-a răcit bine, se porționează și se pudrează cu zahăr.

Desert inedit: tiramisu rapid

Gata în doar 10 minute. Cantităţile sunt suficiente pentru patru porţii.

INGREDIENTE: 2 linguriţe cafea instant (nes), 2 linguri vin de Marsala, 50 g fulgi ciocolată amăruie, 225 g Mascarpone, 4 linguri whiskey, 2 linguri zahăr pudră, 250 ml frișcă, ½ linguriță esență de vanilie, 8 pișcoturi, rupte în câte 3 bucăți, 1 lingură cacao, pentru servit.

MOD DE PREPARARE:
Cafeaua instant se dizolvă în 100 ml apă. Se adaugă vinul și se lasă să se odihnească. Fulgii de ciocolată se pun în blender și se amestecă până se zdrobesc.

Într-un vas adânc se pune brânza Mascarpone, whiskey și zahărul. Se amestecă aproximativ un minut cu mixerul până se omogenizează.

Separat, frișca se amestecă bine cu esența de vanilie până se întărește. Când este gata, se încorpozează cu o spatulă în crema de brânză.

Se trece la asamblare: jumătate din bucățile de pișcot se înmoaie în cafea. Se pun în pahare sau în vase mici. Deasupra se pune ciocolată, apoi se completează cu crema de mascarpone. Se continuă cu încă un strat de pișcot înmuiat în cafea, apoi ciocolată și mascarpone. Se servesc reci, pudrate cu cacao. **POFTĂ BUNĂ!**

A fost prinsă în flagrant FOTO: FAN

Femeie de 79 de ani, prinsă la furat

ARAD. În loc să-şi trăiască liniştită bătrâneţea, o femeie în vârstă de 73 de ani a ajuns pe mâna oamenilor legii după ce a fost prinsă furând. Septuagenara este cercetată penal după ce a furat mai multe produse cosmetice dintr-un supermarket situat pe Calea Aurel Vlaicu. Valoarea produselor sustrase de femeia în vârstă de 73 de ani se ridică la aproximativ 173 de lei. Femeia e cercetată pentru furt. **JA-I.C.**

199

de amenzi în valoare de 67.200 de lei au aplicat poliţiştii rutieri în urma controalelor. 112 dintre sancţiuni au fost date pentru nefolosirea centurii de siguranţă, neacordare de prioritate şi efectuarea de depăşiri neregulamentare, în timp ce restul de 87 de sancţiuni au fost aplicate pentru depăşirea vitezei legale de deplasare. Poliţiştii au mai reţinut şi 14 permise auto.

Bătrânul accidentat mortal, înmormântat cu onoruri

ARAD. Victima accidentului de motocicletă produs vineri, 21 august, la Bârzava, era subofiţer în retragere şi a făcut parte din Inspectoratul de Jandarmi Judeţean Timiş.

Bătrânul în vârstă de 86 de ani, lovit mortal de o motocicletă condusă de un tânăr în vârstă de 26 de ani - poliţist, ajutor de post la Vărădia de Mureş - a fost înmormântat luni, 24 august, cu onoruri militare, la ceremonia funerară participând Garda de Onoare a Inspectoratului de Jandarmi Judeţean Timiş. Subofiţerul Luca Toader a decedat în 21 august, în jurul orei 7.30, după ce - potrivit IPJ Arad - a traversat DN 7 prin loc nepermis şi fără să se asigure, fiind surprins şi accidentat mortal de o motocicletă condusă de un poliţist. Acesta se afla în timpul liber, iar motocicleta era proprietate personală. **JA-I.C.**

Onoruri militare FOTO: FAN

O ambulanţă a preluat-o pe victimă, dar aceasta a decedat FOTO: A.G.

Blocat de o hârtie

Autorul unui accident mortal nu a fost trimis în judecată fiindcă Medicina Legală nu a trimis un document necesar deschiderii acţiunii.

ARAD. Femeia de 58 de ani a fost preluată de un echipaj de ambulanţă şi transportată la Spitalul Judeţean Arad. „La Spitalul Clinic Judeţean de Urgenţă Arad [...] am identificat victima accidentului în persoana numitei Gombar Maria Margareta [...] care era confuză şi nu s-a putut discuta cu aceasta aspecte privind accidentul rutier. În urma investigaţiilor medicale, susnumitei i s-a stabilit următorul diagnostic prezumtiv: politraumatism prin accident rutier, traumatism cranian acut, contuzie cerebrală cu dilacerare cerebrală temporal stânga, fractură temporal stânga şi dreapta, contuzie toracică cu fracturi costale multiple bilateral, hemopneumotorax masiv drept, fractură de bazin, suspiciune fractură coloană lombară L3, şoc hemoragic şi traumatic", au mai notat poliţiştii. La câteva ore de la producerea accidentului, din nefericire, femeia a decedat. Pe certificatul medical constatator al decesului apar şi cauzele morţii: şoc hemoragic, hemotorax masiv şi traumatism toracic cu fracturi costale şi rupturi pulmonare, toate cauzate de accidentul de circulaţie.

Aproape un an fără măsuri

După cum am arătat deja, incidentul s-a petrecut în data de 24 septembrie 2014. În data de 24 august 2015, la 11 luni distanţă de la producerea accidentului mortal, la redacţia noastră s-a prezentat Petru Gombar, soţul celei care a decedat în urma evenimentului rutier. „De aproape un an de zile nu se întâmplă nimic. Şoferul care mi-a omorât soţia nu a fost trimis în judecată. Mai mult, de fiecare dată când mă întâlneşte îmi râde în nas, este arogant. Chiar poţi să omori un om şi să nu păţeşti nimic?", s-a întrebat îndurerat Petru Gombar. Acesta a spus că se întâlneşte destul de des cu şoferul care i-a omorât soţia pentru că acesta locuieşte pe strada Ana Ipătescu, iar femeia locuia pe Calea Timişorii. Bărbatul s-a plâns că a făcut nenumărate vizite la Inspectoratul de Poliţie Judeţean Arad (IPJ) pentru a afla situaţia dosarului. Dar de fiecare dată i s-a dat acelaşi răspuns: nu a ajuns expertiza medico-legală care trebuie efectuată şi trimisă spre Poliţie de către Serviciul Judeţean de Medicină Legală Arad. Acelaşi răspuns ni l-au oferit şi nouă reprezentanţii IPJ, spunând că dosarul nu poate ajunge la avizarea procurorului şi, ulterior, în instanţă fără documentul respectiv. „Până nu primim expertiza nu putem merge mai departe", ne-a spus Lorena Pârvulescu, purtătorul de cuvânt al IPJ. Petru Gombar spune că a fost şi la Medicină Legală, însă nimeni de aici nu a dorit să îi ofere informaţii despre expertiza respectivă, situaţia ei sau momentul la care va ajunge la Poliţie. **JA-A.G.**

În cel mai scurt timp

Reprezentanţii Serviciului Judeţean de Medicină Legală Arad nu au infirmat acuzele îndreptate către ei, acuze venite dinspre Poliţie şi dinspre Petru Gombar. S-au rezumat la a anunţa, însă, că în cel mai scurt timp expertiza va fi anexată dosarului de cercetare penală. Poate că, într-un târziu, se va face dreptate. Şi revenim de unde am plecat: tergiversarea proceselor şi tragerea la răspundere a infractorilor sunt realităţi bine cunoscute în ţara noastră. În cazul de faţă, un act care nu a fost emis de aproape un an de zile reprezintă motivul unei astfel de tergiversări. Poate că, măcar în ceasul al 12-lea, un şofer care a omorât un om va ajunge în faţa judecătorilor. Ce vor decide aceştia este altă poveste, dar măcar soţul femeii ucise va avea liniştea că cel pe care îl consideră vinovat de moartea soţiei lui va ajunge în faţa magistraţilor.

Cardurile, obligatorii din 1 septembrie

ARAD. Casa de Asigurări de Sănătate Arad (CAS) anunţă că, începând cu data de 1 septembrie, cardul naţional de sănătate devine unicul instrument de decontare şi validare a serviciilor medicale în sistemul public de asigurări de sănătate. „Introdus cu data de 1 mai, cardul naţional de asigurări de sănătate a trecut printr-o perioadă de acomodare, pentru ca toţi furnizorii de servicii medicale să se obişnuiască. Din data de 1 septembrie, cardul va deveni singurul instrument de decontare şi validare a serviciilor medicale", a anunţat Bianca Găicean, purtătorul de cuvânt al CAS.

Totuşi, „dracul nu este atât de negru", dacă este să ne luăm după o zicală din popor. Pentru că arădenii vor putea beneficia de servicii medicale chiar dacă nu au acest card asupra lor. Şi asta pentru că toţi asiguraţii pot fi verificaţi de la sediul oricărui cabinet medical. „Cei care au pierdut sau au deteriorat cardul naţional de asigurări de sănătate pot solicita altul. Aceştia trebuie să achite 15,5 lei, cât costă tipărirea şi distribuirea cardului", a mai spus Găicean.

JA-A.G.

Tramvaiele, blocate din nou în faţa Primăriei

Un autoturism parcat prea aproape de liniile de tramvai a blocat, marţi după-amiază, circulaţia tramvaielor în faţa Primăriei Arad.

ARAD. Există un trend printre şoferii care au treabă în centrul oraşului: să-şi lase maşinile parcate în faţa Primăriei, lângă liniile de tramvai. Câteodată, adică săptămânal mai nou, câte un conducător auto parchează prea aproape de liniile de tramvai, astfel că mijloacele de transport în comun nu pot trece. Cum zona nu este considerată intersecţie, pentru că nu există niciun semn de circulaţie care să interzică parcarea, se pare că nimeni nu poate face nimic pentru a elibera zona de maşini. Călătorii din tramvaiul Imperio - care a fost blocat de un autoturism marca Kia cu numere de Germania - au fost nevoiţi să aştepte deblocarea... situaţiei.

De ceva vremea, săptămânal, vatmanii se trezesc că nu pot trece cu tramvaiele din cauza unor şoferi care parchează cum le trece prin cap. Urmare a acestor blocaje, tramvaiele înregistrează întârzieri mari, iar orarul este dat peste cap. Cele mai multe tramvaie blocate pe drum sunt cele Imperio, dat fiind că acestea sunt mai late decât cele vechi. De când au intrat în circulaţie, numărul blocajelor a crescut semnificativ.

Tramvaie blocate FOTO: JA

Vatmanii au şi o idee pentru ca aceste scene să nu se mai repete (cel puţin în faţa Primăriei): montarea unor piloni în lateralul liniilor de tramvai pentru ca maşinile să nu mai parcheze atât de aproape de acestea. **JA-I.C.**

Bătut crunt după o petrecere la Lipova

LIPOVA. Un tânăr a fost snopit în bătaie de trei indivizi care consumaseră băuturi alcoolice. Incidentul a avut loc, duminică dimineaţa, în Lipova. Victima, un tânăr de 21 de ani, a spus jandarmilor că, în timp ce ieşea de la o petrecere ce a avut loc într-un local public din Lipova, a fost agresat de trei persoane care l-au lovit cu pumnii şi picioarele. „La verificările efectuate a rezultat că cele trei persoane, care au vârsta de 18, 20 şi 22 ani şi au domiciliul în comuna Zăbrani, din judeţul Arad, pe fondul consumului de băuturi alcoolice, l-au lovit cu pumnii şi picioarele pe bărbatul în vârstă de 21 de ani. Jandarmii au procedat la stabilirea identităţii celor implicaţi. Cele trei persoane, care au provocat şi participat efectiv la scandal, au fost sancţionate contravenţional, fiecare, cu amendă în valoare de 200 de lei", a declarat maiorul Emilia Fînaţă, purtătorul de cuvânt al Inspectoratului de Jandarmi Judeţean Arad.

Chemaţi la faţa locului FOTO: JA

Victima a depus plângere, iar jandarmii au întocmit actele de sesizare necesare organelor de urmărire penală pentru săvârşirea infracţiunii de lovire sau alte violenţe. **JA-I.C.**

Sport

„Mă bucur de faptul că am reuşit să marchez golul calificării"

Szabolcs Szekely, fotbalist UTA

4

echipe de baschet feminin din Liga Naţională riscă excluderea din competiţie chiar înaintea startului de sezon. Ultimul Birou Executiv al FR Baschet a acordat un ultim termen - 4 septembrie - pentru achitarea datoriilor restante către Federaţie. În culpă sunt campioana CSM Târgovişte, CSU Braşov, Danzio Timişoara şi CSM Satu Mare.

„Micul Rossi", campion la Superbike

ADÂNCATA. Robert Mureşan a făcut senzaţie pe Motorpark Adâncata, singurul circuit adevărat din România, chiar dacă, din raţiuni financiare, a fost aproape de a spune „pas" întrecerii. „Călare" pe un BMW S1000RR, Robi şi-a dominat principalii rivali, piloţii Motorrad BMW, bulgarul Martin Choi şi românul Cătălin Cazacu. Astfel, „micul Rossi" şi-a păstrat titlul naţional la clasa Superbike 2015, câştigând şi etapa de Campionat EstEuropean. **JA-D.S.**

Ineul dă lovitura în faţa unor „şoimi" apatici

INEU. Vreo 300 de iubitori ai fotbalului au asistat, ieri, la Ineu, la al doilea derby judeţean al sezonului în actuala ediţie a Cupei României. Protagoniste, CS Ineu şi Şoimii Pâncota. Doar de 10 minute a avut nevoie gruparea condusă de pe bancă de Cristi Irimia, în absenţa principalului Ionuţ Popa (suspendat) pentru a deschide scorul prin „capul" lui Issa. Treptat, ineuanii au echilibrat disputa, arătându-şi „colţii".

După pauză, ratările lui Filimon şi Maşniţă au prevestit egalarea. Era min. 70, când Huţanu a trimis un „trasor" de la 25 m în vinclul porţii apărate de Sălăjan. Când toată lumea se aştepta la prelungiri, în min. 87, gazdele dau lovitura. Huţanu a fost agăţat în careu de golkeaperul pâncotan şi penalty-ul just acordat a fost transformat de Bier, pentru 2-1.

Victorie surprinzătoare pentru trupa lui Cristi Sculici, care aşteaptă UTA, cel mai probabil, în etapa a 6-a a Cupei României.

Formaţii: CS Ineu: Bujor - Popovici (Şulumberchean), Wild, Tudoroiu, Hulbăr - Bier, Kocsis, Stănaia, Filimon (Ciocan) - Maşniţă (Tomuţ), Huţanu. Şoimii Pâncota: Sălăjan - Doda, Pascariu, Rusu, Siminic - Fuchs (Cuedan), Pavel - Leucuţa (Fl. Gîlcă), Issa, Pirtea - Oprea (Ousmane). Au arbitrat: Cătălin Botaş - Călin Cimpoieru şi Cristian Drăguţ (Timişoara). **JA-D.S.**

Cristi Irimia

FOTO: FAN

Final fericit pentru utişti

Curtuiuş şi Szekely au semnat golurile victoriei în meciul de Cupa României de la Lugoj.

Utiştii au obţinut un succes muncit, dar meritat FOTO: L.SFĂRA

LUGOJ. UTA şi-a respectat blazonul şi a deschis scorul repede, la chiar prima acţiune mai periculoasă a meciului. Era min. 12, când Hlistei a trimis spre gol, portarul Rusu a respins miraculos, însă doar până la Curtuiuş, care a şutat necruţător din mijlocul careului, 0-1. Alb-roşii puteau închide conturile în prima jumătate de oră, când Hlistei, Jorza şi Man au ratat ocazii uriaşe de gol.

Acestea s-au răzbunat, iar lugojenii au egalat în min. 32. Atunci, Precupanu a încercat să trimită mingea pe lângă Polgar, însă acesta a agăţat mingea cu mâna şi s-a dictat penalty, transformat de Vlădia, 1-1. Lugojenii prind curaj şi asediază poarta UTA-ei, Miculescu şi Ardelean fiind aproape de gol, însă Anca Trip a fost de nebătut. Pauză.

Chiar şi cu un om în minus (Mînecan, eliminat min. 48), gazdele puteau da lovitura în min. 59, la o minge bâlbăită de portarul Anca Trip. După o perioadă mai liniştită, finalul a fost incendiar. Mai întâi, Ardelean a fost eliminat de către arbitrul Vărzan, după un fault din spate asupra lui Strătilă şi gazdele aveau doi oameni mai puţin în teren. La capătul loviturii libere rezultate, portarul Rusu a aterizat pe Curtuiuş şi s-a dictat penalty. Era ultimul minut al prelungirilor. Szekely a înscris şi UTA se califică în faza următoare a competiţiei KO. **JA-L.S.**

CSM Lugoj - UTA 1-2

Goluri: Vlădia min. 32 (pen), respectiv, Curtuiuş min. 12 şi Szekely min. 90 (pen). CSM Lugoj: Rusu – Miculescu, Loga, Buliga, Mînecan, Ardelean – Precupanu, Vlădia, Poiană, Dobricean – Stoichescu. UTA: Anca Trip – Polgar (Vlad), Botiş, Manea, Filaret – Strătilă, Chindriş, Jorza (Soriàn), Hlistei (C. Rus) – Man (Szekely), Curtuiuş.

O săptămână la Atletico Madrid

ARAD. Tânărul şi talentatul atacant al UTA-ei, Adrian Petre, a fost învoit o săptămână de către conducerea clubului arădean, pentru a putea susţine probe de joc la Atletico Madrid. Nu la prima echipă, ci la cea de tineret.

Team-managerul UTA-ei, Decebal Grădinariu, explică: „Am avut o discuţie cu părinţii jucătorului şi am hotărât de comun acord să nu-i răpim băiatului şansa de a fi văzut de cei de la Atletico Madrid. Este un club mare al Europei, aşa că Adrian Petre va fi văzut de cei din staff-ul echipei de tineret a madrilenilor. Nu e fugit, nu e plecat, fără ştirea noastră. E şansa lui, chiar dacă noi îl dorim în continuare în lot. E tânăr şi are nevoie de încă multe meciuri în picioare, aşa că îl aşteptăm, din nou, acasă, pentru a se alătura lotului echipei UTA".

Aşadar, o şansă mare, unică, pentru tânărul jucător al UTA-ei, însă până la un contract cu gruparea madrileană e încă un drum destul de lung. **JA-L.S.**

Adrian Petre FOTO: FAN

Duminică începe fotbalul de „Onoare"

ARAD. Două serii a câte 14 echipe va avea la start ediţia 2015-2016 a Campionatului Judeţean de fotbal Liga V („Onoare"). Promovează prima clasată din fiecare serie, retrogradează ultima clasată din cele două serii. Iată programul etapei inaugurale, programate duminică, 30 august, ora 18:

Seria A: Sp. German - Turnu (ora 11); Săvârşin - Iratoşu, Aluniş - Semlac, Şagu - Munar, Dorobanţi - Şeitin, Zădăreni - Bârzava, Vinga - Atletico. Seria B: Satu Nou - Bocsig (sâmbătă, ora 11), Târnova - Socodor, Grăniceri - Apateu, Sepreuş - Dezna, Buteni - Ghioroc, Ţipari - Ineu II, Zimandu Nou - Gurahonţ. **JA-D.S.**

Programul turului Ligii III la fotbal

Etapa 1 – 29 august
ASU Poli Timişoara – Minerul Motru
Măgura Cisnădie – M. Giarmata
Becicherecu Mic – Metalurgistul Cugir
CSU Craiova II – CSM Lugoj
Cetate Deva – ACSO Filiaşi
Performanţa Ighiu – Pandurii II
Naţional Sebiş – FC Hunedoara
CS Ineu – stă

Etapa 2 – 5 septembrie
Millenium Giarmata – ASU Poli T.
Metalurgistul Cugir – Măgura Cisnădie
CSM Lugoj – Becicherecu Mic
ACSO Filiaşi – CSU Craiova II
Pandurii II – CS Ineu
FC Hunedoara – Performanţa Ighiu
Minerul Motru – Naţional Sebiş
Cetate Deva – stă

Etapa 3 – 12 septembrie
Millenium Giarmata – Minerul Motru
ASU Poli Timişoara – Metalurgistul Cugir
Măgura Cisnădie – CSM Lugoj
Becicherecu Mic – ACSO Filiaşi
Cetate Deva – Pandurii II
CS Ineu – FC Hunedoara
Performanţa Ighiu – Naţional Sebiş
CSU Craiova II – stă

Etapa 4 – 19 septembrie
M. Cugir – Millenium Giarmata
CSM Lugoj – ASU Poli Timişoara
ACSO Filiaşi – Măgura Cisnădie
Pandurii II – CSU Craiova II
FC Hunedoara – Cetate Deva
Naţional Sebiş – CS Ineu
Minerul Motru – Performanţa Ighiu
Becicherecu Mic – stă

Etapa 5 – 26 septembrie
Metalurgistul Cugir – Minerul Motru
Millenium Giarmata – CSM Lugoj
ASU Poli Timişoara – ACSO Fliaşi
Becicherecu Mic – Pandurii II
CSU Craiova II – FC Hunedoara
Cetate Deva – Naţional Sebiş
CS Ineu – Performanţa Ighiu
Măgura Cisnădie – stă

Etapa 6 – 3 octombrie
CSM Lugoj – Metalurgistul Cugir
ACSO Filiaşi – Millenium Giarmata
Pandurii II – Măgura Cisnădie
FC Hunedoara – Becicherecu Mic
Naţional Sebiş – CSU Craiova II
Performanţa Ighiu – Cetate Deva
Minerul Motru – CS Ineu
ASU Poli Timişoara – stă

Etapa 7 – 10 octombrie
CSM Lugoj – Minerul Motru
Metalurgistul Cugir – ACSO Filiaşi
ASU Poli Timişoara – Pandurii II
Măgura Cisnădie – FC Hunedoara
Becicherecu Mic – Naţional Sebiş
CSU Craiova II – Performanţa Ighiu
Cetate Deva – CS Ineu
Millenium Giarmata – stă

Etapa 8 – 17 octombrie
ACSO Fliaşi – CSM Lugoj
Pandurii II – Millenium Giarmata
FC Hunedoara – ASU Poli Timişoara
Naţional Sebiş – Măgura Cisnădie
Performanţa Ighiu – Becicherecu Mic
CS Ineu – CSU Craiova II
Minerul Motru – Cetate Deva
Metalurgistul Cugir – stă

Etapa 9 – 24 octombrie
Minerul Motru- ACSO Filiaşi
Metalurgistul Cugir – Pandurii II
Millenium Giarmata – FC Hunedoara
ASU Poli Timişoara – Naţional Sebiş
Măgura Cisnădie – Performanţa Ighiu
Becicherecu Mic – CS Ineu
CSU Craiova II – Cetate Deva
CSM Lugoj – stă

Etapa 10 – 31 octombrie
Pandurii II – CSM Lugoj
FC Hunedoara – Metalurgistul Cugir
Naţional Sebiş – Millenium Giarmata
Performanţa Ighiu – ASU Poli T.
CS Ineu – Măgura Cisnădie
Cetate Deva – Becicherecu Mic
CSU Craiova II – Minerul Motru
ACSO Filiaşi – stă

Etapa 11 – 7 noiembrie
ACSO Filiaşi – Pandurii II
CSM Lugoj – FC Hunedoara
Metalurgistul Cugir – Naţional Sebiş
M. Giarmata – Performanţa Ighiu
ASU Poli Timişoara – CS Ineu
Măgura Cisnădie – Cetate Deva
Becicherecu Mic – CSU Craiova II
Minerul Motru – stă

Etapa 12 – 14 noiembrie
FC Hunedoara – ACSO Filiaşi
Naţional Sebiş – CSM Lugoj
Performanţa Ighiu – M. Cugir
CS Ineu – Millenium Giarmata
Cetate Deva – ASU Poli Timişoara
CSU Craiova II – Măgura Cisnădie
Becicherecu Mic – Minerul Motru
Pandurii II – stă

Etapa 13 – 21 noiembrie
Minerul Motru – Pandurii II
ACSO Filiaşi – Naţional Sebiş
CSM Lugoj – Performanţa Ighiu
Metalurgistul Cugir – CS Ineu
Millenium Giarmata – Cetate Deva
ASU Poli Timişoara – CSU Craiova II
Măgura Cisnădie – Becicherecu Mic
FC Hunedoara – stă

Etapa 14 – 28 noiembrie
FC Hunedoara – Pandurii II
Performanţa Ighiu – ACSO Filiaşi
CS Ineu – CSM Lugoj
Cetate Deva – Metalurgistul Cugir
CSU Craiova II – Millenium Giarmata
Becicherecu Mic – ASU Poli Timişoara
Măgura Cisnădie – Minerul Motru
Naţional Sebiş – stă

Etapa 15 – 3 decembrie
Minerul Motru – FC Hunedoara
Pandurii II – Naţional Sebiş
ACSO Filiaşi – CS Ineu
CSM Lugoj – Cetate Deva
Metalurgistul Cugir – CSU Craiova II
Millenium Giarmata – Becicherecu Mic
ASU Poli Timişoara – Măgura Cisnădie
Performanţa Ighiu – stă

Ojog, după o medalie mondială

SARAJEVO. La finalul acestei săptămâni, în capitala Bosniei Herţegovina, va avea loc Campionatul Mondial de lupte greco-romane destinat cadeţilor. Aradul va avea un reprezentant la această puternică competiţie, tânărul Nicolae Ojog, care va concura în limitele categoriei 76 kg.

Alţi doi sportivi ai Aradului, Ilie Cojocaru (categoria 75 kg.) şi Dorin Pârvan (categoria 85 kg.) vor merge în Las Vegas (SUA), în perioada 7-12 septembrie, pentru a participa la Campionatul Mondial de lupte greco-romane pentru seniori. Misiunea lor va fi foarte grea, căci vor da piept pe saltea cu cei mai buni dintre cei buni.

Antrenorul Spiridon Stanciu speră ca cei trei sportivi legitimaţi la CS Astra să se întoarcă acasă cu medalii cât mai strălucitoare. **JA-L.S.**

Au „împuşcat" şase medalii

BUCUREŞTI. Micii pistolari arădeni s-au întors de la finala Campionatului Naţional de juniori III cu şase medalii, patru dintre ele obţinute de performera delegaţiei CS Municipal, Andrada Gheocel. Aceasta a cucerit aurul în proba de pistol sport viteză, argintul la pistol sport precizie, bronzul la pistol sport şi pistol aer comprimat. La cea din urmă probă, Edward Kiss s-a clasat pe locul trei, în vreme ce Iulia Bagi a terminat pe şase. În proba pe echipe băieţi, CSM Arad a urcat pe a doua treaptă a podiumului, în formula Edward Kiss, Luca Joldea şi Dimitrie Blidar. „Avem sportivi de perspectivă. De exemplu, Andrada Gheocel nu are nici un an de tir, ea fiind selectată în urma proiectului Pierre de Coubertin", spune antrenorul coordonator al secţiei de tir, Gheorghe Pop. **JA-D.S.**

aradjob.ro

JURNAL ARĂDEAN

A sperat tot timpul că revine

MILANO. Atacantul Mario Balotelli a declarat, marți, după ce a efectuat vizita medicală înaintea parafării transferului de la FC Liverpool la AC Milan, că a sperat tot timpul că va reveni la echipa italiană. „Sunt fericit că m-am întors. Acum nu am multe de spus, trebuie să mă antrenez. Din punct de vedere fizic sunt bine, sunt motivat. Trebuie să muncesc mai mult și să vorbesc mai puțin. Mi-am imaginat că mă voi întoarce la Milan, am avut asta în suflet și am sperat. Nu pot spune că m-am întors acasă, deoarece casa mea este la Brescia. Nu pot spune că îmi voi încheia cariera la Milan, tot ce vreau este să am un sezon bun", a spus Balotelli.

SURSA: MEDIAFAX

Mario Balotelli FOTO: EPA

Ciprian Marica FOTO: EPA

Nu mai continuă la Konyaspor

BUCUREȘTI. Atacantul echipei Konyaspor, Ciprian Marica, a declarat că sunt mai mulți factori care îl împiedică să continue la formația turcă, la care evoluează din vara anului trecut.

„Sunt bine fizic, genunchiul e ok. Sunt complet refăcut. Trebuie să fiu cât se poate de discret. Momentan antrenorul are alte planuri, dar căutăm o soluție cât mai rapidă. Sunt și alți factori care în momentul ăsta mă împiedică să continui la Konyaspor", a spus Marica.

SURSA: MEDIAFAX

Cursă taxi vs medalie de aur

Ameţit de alcool, campionul la aruncarea ciocanului, Pawel Fajdek şi-a dat trofeul.

BEIJING. Scandal la Beijing, unde în aceste zile are loc Campionatul Mondial de Atletism. Campionul mondial la aruncarea ciocanului, Pawel Fajdek, a sărbătorit câștigarea unui nou trofeu, după care, ameţit de băutură, a plătit drumul de la restaurant la hotel chiar cu medalia pe care a cucerit-o în „Cuib de păsăre". Câteva ore mai târziu, acesta a alertat autoritățile chineze că i-a dispărut medalia, aceasta fiind ulterior recuperată de polițiști.

Extaz și agonie la Beijing pentru Pawel Fajdek. Polonezul care domină în ultimii ani proba de aruncare a ciocanului a făcut un concurs perfect în China, cucerind al doilea titlu mondial consecutiv, după cel de la Moscova din 2013. Bucuros de reușita sa, acesta a petrecut într-un restaurant până noaptea târziu, după care, rămas fără bani de buzunar, i-a dat taximetristului în schimbul banilor pentru cursă, medalia de aur câștigată. Incidentul, dezvăluit de site-ul chinez „Tencent" nu se oprește însă aici. Cuprins de remușcări, după câteva ore, Fajdek a anunțat poliția că i-a dispărut medalia. Autoritățile l-au identificat repede pe taximetrist, însă acesta a dezvăluit că Fajdek a plătit cu medalia cursa, nu a pierdut-o în mașină, așa cum inițial declarase. Până la urmă, totul a fost bine pentru chefliul polonez, care și-a recuperat medalia de la polițiști. Cel mai probabil, Pawel Fajdek nu va mai face așa ceva, un astfel de eveniment marcându-te pe viață. Norocul său a fost că polițiștii au reușit să-l identifice pe taximetrist.

Jurnaliștii polonezi prezenți la Beijing la Mondiale au declarat că l-au văzut pe acesta consumând multe băuturi alcoolice la restaurant, în timpul petrecerii. **SURSA: MEDIAFAX**

Fajdek a câștigat titlul mondial la Beijing cu o aruncare de 80,88 m FOTO: EPA

Fajdek, cel mai tânăr campion

Fajdek (26 ani), cel mai tânăr campion mondial ce își apără titlul, a dominat sezonul 2015, având cele mai bune nouă aruncări, inclusiv cea care este record personal de 83,93 m.

Toni Nadal va susține un curs la București

BUCUREȘTI. Toni Nadal, antrenorul și unchiul lui Rafael Nadal, va susține, alături de Alberto Castellani, un curs pentru antrenori de tenis de nivel B și C la București, informează FRT pe site-ul oficial.

„Doi dintre cei mai cunoscuți antrenori de tenis la nivel mondial, Toni Nadal și Alberto Castellani, vin la București pentru a susține în perioada 13-15 noiembrie 2015, un curs pentru antrenori de nivel B și C. Evenimentul este organizat la Centrul Național de Tenis din București, de Global Professional Tennis Coach Association (GPTCA) în colaborare cu Federația Română de Tenis", se menționează pe site-ul citat.

Taxa de participare este de 250 de euro pentru cele trei zile de curs (100 euro pentru taxa de membru în cadrul acestei asociații și 150 euro licențierea). **SURSA: MEDIAFAX**

Florin Marin FOTO: FAN

A lăsat Rapidul pentru „Poli"

Florin Marin a plecat din Giulești cu câteva zile înainte de startul sezonului. Nu a putut refuza să antreneze în liga I.

BUCUREȘTI. Tehnicianul Florin Marin a declarat, luni, după ce și-a reziliat contractul cu Rapid București, că nu mai are vârsta la care poate să refuze șansa de a lucra din nou în Liga I, informează site-ul oficial al grupării giulești.

„Îmi pare nespus de rău, a fost o alegere dificilă, dar nu mai am vârsta la care pot să refuz șansa de a lucra din nou în Liga I. Am colaborat bine cu oamenii din club în această perioadă și rămân cu regretul de a nu putea, în sfârșit, să antrenez echipa care m-am lansat în fotbal! Oricum, rămân cu o părticică din suflet aici și voi urmări cu atenție parcursul Rapidului, sperând să revină cât mai repede pe prima scenă", a spus Florin Marin. Acționarul majoritar al FC Rapid, Valerii Moraru, a declarat că Florin Marin va merge la formația ACS Poli Timișoara, unde îl va înlocui pe Dan Alexa, care a demisionat, vineri seară, după meciul cu FC Viitorul, pierdut cu scorul de 0-4. Lucrurile se complică serios pentru giulești, care au obiectiv revenirea imediată pe prima scenă a fotbalului românesc, dar au rămas, pe nepusă masă, fără antrenor, chiar în săptămâna debutului campionatului în liga a II-a. Surse din cadrul grupării giulești au declarat că oficialii FC Rapid negociază deja cu Dan Alexa. Acesta urmează să ajungă, miercuri, la București, pentru a discuta termenii contractuali cu conducerea FC Rapid. **SURSA: MEDIAFAX**

Nick Kyrgios, suspendat 28 de zile şi amendat

TORONTO. Tenismanul australian Nick Kyrgios a fost suspendat 28 de zile de ATP după incidentul din meciul cu elvețianul Stan Wawrinka, de la turneul de la Toronto, și a primit o amendă suplimentară de 25.000 de dolari, a anunțat site-ul oficial al ATP. Suspendarea va intra în vigoare în cazul în care Kyrgios va recidiva în următoarele șase luni. Nick Kyrgios l-a jignit, la 12 august, pe Stan Wawrinka în meciul din turul doi al turneului de la Montreal pe care elvețianul l-a abandonat la scorul de 7-6 (8), 3-6, 0-4. „Kokkinakis a «...» pe prietena ta. Îmi pare rău să-ți spun asta", a zis Kyrgios în timpul meciului cu Wawrinka. Australianul a rostit aceste fraze încet între două puncte, dar camerele de luat vederi au surprins momentul. Wawrinka a divorțat anul trecut și are acum o relație cu jucătoarea croată Donna Vekici, fosta prietenă a lui Kokkinakis.

În urma acestui incident, ATP l-a amendat cu 10.000 de dolari pe Kyrgios.

SURSA: MEDIAFAX

Nick Kyrgios l-a insultat pe Stan Wawrinka FOTO: EPA

Tudor fluieră în Europa League

BUCUREȘTI. Arbitrul Alexandru Tudor va conduce la centru meciul Standard Liege (Belgia) - Molde (Norvegia), programat joi, de la ora 21.30, în manșa secundă a play-offului Ligii Europa, informează uefa.com. Alexandru Tudor va fi ajutat la cele două linii de Ovidiu Artene și Vasile Marinescu, în timp ce Radu Petrescu va fi rezervă.

În meciul tur disputat săptămâna trecută, Molde s-a impus, scor 2-0. **SURSA: MEDIAFAX**

Wilson a decedat!

Pilotul britanic Justin Wilson a decedat, marți dimineață, la un spital din Allentown (SUA), după un accident în IndyCar. Wilson (37 ani), se afla în comă de duminică, după ce o bucată din mașina pilotului Sage Karam l-a lovit în cap în turul 179 al cursei de la Pocono (Pennsylvania). FOTO: EPA

Torje a marcat şi „Galata" a ieşit şifonată din meci

ISTANBUL. Mijlocașul Gabriel Toje a marcat un gol în partida pe care echipa sa, Osmanlispor, a câștigat-o, luni, în deplasare, cu scorul de 2-1 (1-1), în fața formației Galatasaray Istanbul, în etapa a II-a a campionatului turc.

Torje, care a jucat până în minutul 79 când a fost înlocuit cu japonezul Takayuki Seto (fost la Astra Giurgiu), a marcat golul victoriei în minutul 50. Atacantul Raul Rusescu a intrat pe teren în minutul 61 la Osmanlispor, iar fundașul polonez Lukasz Szukala (fost la Gloria Bistrița, Universitatea Cluj, Petrolul Ploiești și Steaua București) a fost rezervă.

Primul gol al învingătorilor a fost înscris de Deliktas, în minutul 30, în timp ce pentru gazde a marcat Selcuk Inan, în minutul 41.

În urma acestei victorii, Osmanlispor a urcat pe locul șapte în clasament, cu patru puncte. **SURSA: MEDIAFAX**

A mai căzut un „cap" în Liga I: Tibi Selymes, out!

PLOIEȘTI. Antrenorul Tibor Selymes și-a reziliat contractul cu formația Petrolul Ploiești, pe care o preluase la începutul actualului sezon, a anunțat, marți, site-ul oficial al grupării prahovene.

Selymes a reușit o victorie, patru remize și trei înfrângeri în cele opt etape în care a pregătit-o pe Petrolul, echipă clasată pe ultimul loc al Ligii I, cu un punct, din cauza penalizării de șase puncte cu care a început competiția.

De asemenea, Petrolul Ploiești a ajuns la un acord cu managerul sportiv Mihai Joița în ceea ce privește încetarea raporturilor contractuale.

Tibor Selymes este al treilea tehnician care părăsește o echipă în acest sezon al Ligii I, după Bogdan Vintilă (FC Voluntari), care a fost înlocuit cu Flavius Stoican, și după Dan Alexa, care și-a anunțat demisia la sfârșitul săptămânii trecute de la ACS Poli Timișoara. **SURSA: MEDIAFAX**

S.C. **LAZAR & SOHNE** S.R.L., renumit producator si distribuitor de produse din carne si mezeluri, **angajeaza:**

1) **GESTIONAR DEPOZIT**: experienta 1 an in gestiune, seriozitate, corectitudine.
2) **MANIPULANT MARFURI** – muncitor necalificat
3) **ELECTROMECANIC / AUTOMATIST** – montaj, service si programare utilaje
4) **MUNCITORI NECALIFICATI** - SECTIA IGIENIZARE

OFERIM: salariu motivant, tichete de masa din prima zi si decontare transport.
C.V.-urile se depun la sediul firmei (Arad, Calea 6 Vanatori, nr.1-3) la biroul Resurse Umanea

(176540)

SC TÂRGURI, OBOARE ŞI PIEŢE SA, cu sediul în Arad, Piaţa Mihai Viteazul nr. 13, ***organizează licitaţie***, în data de **08.09.2015**, orele **11^00**, în vederea atribuirii locaţiunii :

- **Ghereta nr. 4 corp C** din Piaţa Mihai Viteazul.

Documentaţia de atribuire conţinând caietul de sarcini poate fi obţinută contra sumei de 50 lei, de la sediul SC Tîrguri, Oboare şi Pieţe SA din Arad, Piaţa Mihai Viteazul nr. 13, în zilele de luni-vineri, orele 8-14.

Dosarele de înscriere la licitaţie vor fi depuse la sediul societăţii din Arad, Piaţa Mihai Viteazul nr. 13, până la data de **07.09.2015, orele 11^00**.

Informaţii suplimentare la nr. telefon. **0257/250056.**

(198229)

Vrei să faci parte din echipa RUSSMEDIA? Acum ai ocazia!

russmedia new. every day.

JURNAL ARĂDEAN şi ARADON, *angajează:*

Agenţi publicitate

Expediază CV-ul tău pe adresa de email diana.groza@russmedia.ro. Pentru informaţii suplimentare sună la telefon 0757 480734.

(H-751347)

(750227)

Policlinica dr. Turcin

Telefon: 0257/285510,
e-mail:
policlinicaturcin@gmail.com
http://www.policlinicaturcin.ro

Policlinica DR. TURCIN

oferă:

- Cardiologie (EKG, Ecografie cardiacă,
- Dopler vascular, Holter EKG si TA, Test de effort,
- Oftalmologie adulţi si pediatrie (testare vedere de la 6 luni, chirurgia cataractei de la 1.200 Ron, câmp vizual, optica medicală),*
- ORL adulţi şi pediatrie (videoendos-copie, testări alergologice)*
- pneumologie,
- gastroenterologie,
- neuropsihiatrie,
- medicină de familie,
- ecografii generale
- analize Siguranţa Circulaţiei.

*consultaţiile la ORL, Oftalmologie şi Psihiatrie sunt **GRATUITE** cu bilet de trimitere de la medicul de familie

(750218)

OPTICA Veszi
www.opticaveszi.ro

Vară, căldură mare, radiaţii solare.

Corpul nostru trebuie protejat dar, atenţie, să nu uităm nici de ochii noştri, căci şi ei trebuie protejaţi împotriva razelor UV.
La Optica Veszi poţi alege ochelarul potrivit, fiind şi la modă şi protejat la maxim împotriva razelor UV.

Aşa că începând cu 1 august vă oferim reduceri la ochelarii de soare Ray Ban, Versace, Persol, Bvulgari, Vogue, Arnette şi Oakley între 10 - 20%.

Vă aşteptăm între orele 8,00 - 18,00 în magazinele noastre!

*Rame Versace, Giorgio Armani, Kenzo, Dolce&Gabbana in limita stocului disponibil

** Lentile plastic monofocale, antireflex, antizgarietura

B-dul Revolutiei nr. 94
Tel. 0257-281058

B-dul Revolutiei nr. 68
Tel. 0257-228188

Bulevardul Revolutiei Nr.55

(750269)

ANIVERSĂRI

Azi cu ocazia împlinirii a
11 anişori
părinţii Cristiana şi Daniel Mirea
urează scumpei lor fetiţe,
CRISTIANA – MARIA – ESMERALDA
„La mulţi ani!"
sănătate şi fericire!

Azi la împlinirea a 11 anişori
a nepoatei noastre iubite, rugăm pe Bunul Dumnezeu să te ocrotească, iar îngerii să te poarte pe drumul cel bun.
Te iubim prinţesa
CRISTIANA – MARIA – ESMERALDA.
Gheorghe, Sofia Horga ai tăi bunici din Sînleani şi străbunica Maria

S.C TRANSDARA S.A ARAD

ANGAJEAZA:

SOFERI AUTOBUZ:

CONDITII: - vechime ca sofer min.2 ani
- atestat de transport persoane, cartela tahograf
- domiciliul in: Satu Mare, Chisineu Cris, Fiscut, Nadlac, Vinga, Caporal Alexa, Covasant, Santana, Dorobanti, Ineu, Sanmartin

MECANICI AUTO:

CONDITII: - scolala profesionala de specialitate
- experienta in meserie constituie avantaj
- domiciliul in Arad, Ineu sau localitatile limitrofe

PAZNICI:

CONDITII: - Atestat de paza
- disponibilitate de a lucra in ture
- domiciliul in Arad

Relatii la tel.: 0257-256308, 0257-256309, fax: 0257-256302, e-mail: transdara.office@atlassib.ro

(186883)

GDS

ANGAJEAZA

OPERATORI PRODUCTIE

MAGAZIONERI

TEHNICIENI PRODUCTIE

Oferim: bonuri de masa, ore suplimentare platite dublu, transport asigurat, spor de noapte 25%.

Persoanele interesate sunt rugate sa se prezinte pentru interviu la sediul firmei in Zona Industriala (in curte la Euroimobiliare) in intervalul orar: 4uni - vineri: 09.00-16.00

INFO : 0357.420.928
0357.434.728

(1366 - H 114010)

JURNAL ARĂDEAN

Aproape 7.000 de imigranţi au ajuns într-o noapte în Serbia FOTO:FAN

Critică răspunsul Europei la criza imigranţilor

GENEVA. Agenţia ONU pentru Refugiaţi (UNHCR) a îndemnat Europa să se unească pentru a face faţă crizei imigranţilor, în urma haosului din weekend în Grecia, Macedonia şi Serbia, relatează DPA în pagina electronică marţi.

O capacitate mai mare este necesară în vederea asigurării securităţii imigranţilor, în călătoria lor către alte părţi ale Europei, potrivit unui comunicat de presă emis în noaptea de duminică spre luni de Înaltul Comisar ONU pentru Refugiaţi.

Aproximativ 7.000 de imigranţi au sosit în noaptea de sâmbătă spre duminică în Serbia, după ce Macedonia vecină a cedat presiunii şi şi-a deschis frontiera, în urma unor confruntări, vineri, între imigranţi şi poliţie.

UNHCR plănuieşte să construiască mai multe centre de primire pentru refugiaţi în zona de frontieră, se anunţă în comunicat. Agenţia a criticat Atena pentru faptul că a eşuat să-i înregistreze pe imigranţi înainte ca aceştia să intre în Macedonia.

Şi alte state membre ale Uniunii Europene (UE) să ofere ajutor, îndeamnă Vincent Cochotel, directorul Biroului UNHCR Europa, care subliniază că problema „nu va dispărea curând şi va afecta întreaga Europă". **SURSA:MEDUIAFAX**

Paisprezece arestări

MADRID. Paisprezece persoane au fost arestate, marţi, într-o „operaţiune antiteroristă" efectuată în comun de către Spania şi Maroc, vizând destructurarea unei reţele de recrutare a unor combatanţi pentru Statul Islamic (SI) în Siria şi Irak, a anunţat Ministerul spaniol de Interne, relatează AFP online

Agenţi din cadrul serviciilor de informaţii - Comisariatul General pentru Informaţii al Poliţiei Spaniole şi Direcţia Generală marocană pentru Supravegherea Terorismului - „au arestat astăzi (marţi) 14 persoane în localităţile San Martin de la Vega (comunitatea Madridului), în Spania, şi la Fez, Casablanca, Nador, Al Hoceima şi Driouech în Maroc", a precizat ministerul.

„Persoanele arestate făceau parte dintr-o reţea de recrutare şi trimitere de combatanţi străini care urmau să se alăture organizaţiei teroriste Daesh (acronimul arab al Statului Islamic)" în regiunile din Siria şi Irak aflate sub controlul grupării extremiste, se arată în comunicat.

„Operaţiunea continuă", a anunţat ministerul marţi dimineaţa, fără să ofere alte detalii. **SURSA:MEDIAFAX**

A primit undă verde

WASHINGTON. Preşedintele Barack Obama i-a dat undă verde vicepreşedintelui său - în cazul în care Joe Biden va lua această decizie - să candideze în alegerile prezidenţiale americane prevăzute în 2016, au declarat luni surse pentru postul CBS News online.

Obama consideră că alegerea lui Biden ca partener de cursă în 2008 a fost cea mai „inteligentă" decizie politică a sa, a declarat Josh Earnest, un purtător de cuvânt al Casei Albe. „Cred că acest lucru vă poate ajuta să vă faceţi o idee despre părerea pe care o are preşedintele despre capacitatea vicepreşedintelui Biden de a deţine funcţia supremă", a subliniat el. Însă nu este vorba despre o aprobare oficială. O eventuală candidatură a lui Biden l-ar putea jena pe preşedinte - având în vedere că fostul său secretar de Stat Hillary Clinton este favorita democraţilor, deja în cursă. **SURSA:MEDIAFAX**

Avioane F-22 în Europa

Forţele Aeriene folosesc avioane de vânătoare de tip F-22 invizibile pe radar.

Avioane de vânătoare FOTO:FAN

WASHINGTON. Statele Unite urmează să trimită „foarte curând" avioane de vânătoare de tip F-22 în Europa, în cadrul unui efort mai larg de susţinere a membrilor est-europeni ai NATO îngrijoraţi de intervenţia Rusiei în Ucraina, a anunţat luni Deborah James, secretarul Forţelor Aeriene, relatează Reuters online. James nu a oferit detalii despre numărul exact de avioane, data sau locul în în care vor fi trimise, dar a subliniat că această mobilizare urmează îndemnul secretarului Apărării Ash Carter la o abordare mai echilibrată faţă de Rusia.

Această primă mobilizare în Europa a avioanelor de vânătoare de tip F-22 produse de Lockheed Martin Corp, în afara show-urilor aeriene, este percepută ca o măsură care răspunde îngrijorărilor tot mai mari în rândul aliaţilor NATO faţă de agresiunea militară rusă. Forţele Aeriene folosesc avioane de vânătoare de tip F-22 invizibile pe radar în unele atacuri împotriva grupării Statul Islamic, acestea fiind de altfel şi primele misiuni de luptă ale acestor aeronave. „Activitatea militară a Rusiei în Ucraina continuă să ne provoace îngrijorări mari atât nouă, cât şi aliaţilor noştri", a declarat James luni într-o conferinţă de presă la Pentagon. „În opinia US Air Force, o mobilizare a F-22 reprezintă, cu siguranţă, un atu", a subliniat ea.

Şeful Statului Major al Forţelor Aeriene, generalul Mark Welsh a declarat că această primă mobilizare în misiuni de antrenament în Europa le va permite forţelor americane să se antreneze împreună cu parteneri NATO, în întreaga Europă, în vederea testării capacităţii avioanelor de a comunica şi lupta alături de avioane de tip Eurofighter şi de alte tipuri avansate de avioane de război. **SURSA:MEDIAFAX**

Difuzoarele au fost oprite

SEUL. Seulul a oprit marţi difuzarea de mesaje de propagandă la difuzoarele instalate de-a lungul liniei de demarcaţie cu Coreea de Nord, a anunţat un oficial de la Ministerul Apărării, în cadrul unui acord vizând să dezamorseze tensiuni recente, după trei zile de negocieri la nivel înalt, relatează DPA.

Seulul a anunţat oprirea difuzoarelor la prânz (6.00, ora României), după ce Coreea de Nord şi-a expimat „regretul" faţă de exploziile care au mutilat luna aceasta doi militari sud-coreeni care se aflau într-o misiune de patrulare în zona demilitarizată (DMZ), o zonă puternic militarizată care desparte cele două ţări surori şi inamice.

Coreea de Nord a fost, de asemenea, de acord să anuleze starea de „cvasi-război" în care şi-a plasat trupele în urma unui incident armat, anunţa luni consilierul sud-coreean în domeniul securităţii Kim Kwan-jin, la Seul, în timp ce negocierile încă nu se încheiaseră.

Aceste tensiuni au izbucnit la începutul acestei luni, după ce doi militari sud-coreeni au fost răniţi de mine de teren amplasate la linia de demarcaţie. Nordul dezminte că a amplasat aceste mine. Câteva zile mai târziu, Seulul a început să transmită mesaje de propagandă, la interval de trei ore, la 11 difuzoare, inslusiv muzică pop şi buletine de ştiri din Sud, reluând o practică pe care ambele părţi o abandonaseră în 2004. **SURSA:MEDIAFAX**

Ilie Sârbu FOTO:FAN

Îşi plănuieşte retragerea

BUCUREŞTI. După Victor Ponta, şi socrul acestuia, Ilie Sârbu, îşi plănuieşte retragerea din conducerea PSD. Primul pas ar fi renunţarea la şefia grupului social-democraţilor din Senat, iar mai apoi ar urma o despărţire şi de partid. Condiţia ar fi asigurarea unei funcţii în conducerea Curţii de Conturi, un post în instituţia coordonată de Nicolae Văcăroiu urmând să se vacanteze în această toamnă. Senatorul Ilie Sârbu intenţionează să-şi anunţe demisia de la conducerea grupului a Parlamentului. Surse politice citate de Agerpres susţin că decizia în acest sens a socrului premierului Victor Ponta a fost dicutată în şedinţa conducerii de luni a PSD. Ilie Sârbu care este şi vicepreşedinte al partidului ar urma să facă un anunţ oficial în întâlnirea de duminică a senatorilor PSD. Conducerea grupului din Senat ar putea să fie preluată de către Mihai Fifor, propus anterior de Victor Ponta pentru funcţia de ministru al Transporturilor, dar refuzat de preşedintele Klaus

Gazoductul Shah Deniz, oprit

ANKARA. Fluxul gazoductului de la Shah Deniz, care aduce gaze naturale din Azerbaidjan, a fost oprit de o explozie în Turcia, luni seara, au anunţat marţi oficiali din sectorul energetic, unul afirmând că, în opinia sa, militanţi kurzi au sabotat conducta, relatează Reuters online. Aceşti oficiali au declarat pentru Reuters că fluxul a fost oprit pe 3 august, pentru efectuarea unor lucrări de mentenanţă, şi a fost reluat pe 23 august, dar nu ajunsese încă la capacitate înainte de explozia de luni. „În noaptea trecută (de luni spre marţi) a avut loc o explozie la conductă, de partea turcă, iar fluxul s-a oprit", a declarat un oficial de rang înalt. Alt oficial a declarat că evaluarea pagubelor urma să înceapă marţi şi că data reluării livrărilor va fi cunoscută după aceste evaluări. O altă explozie a vizat conducta, anterior, pe 4 august, după ce fluxul a fost oprit în vederea efectuării lucrărilor de mentenanţă. **SURSA: MEDIAFAX**

ARAD ONLINE

DECESE

Cu durere în suflet anunţăm trecerea în nefiinţă, după o lungă suferinţă, a mamei noastre

VOEVOD CRISTINA

la vârsta de 96 ani.

Înmormântarea va avea loc astăzi, 26 august 2015 ora 12:00 de la Capela Nosferatum Cimitirul Eternitatea (UTA). O plângem şi nu o vom uita niciodată.

Fiica Letiţia cu ginerele Aurel şi nepotul Adrian cu familia

Cu adâncă durere în suflet anunţăm încetarea din viaţă a celui care a fost soţ, tată, bunic,

TULCAN CORNEL

în vârstă de 76 ani.

Înmormântarea va avea loc astăzi, 26 august, la ora 16:00 de la capela Cimitirului Bujac. Dumnezeu să-l odihnească!

Soţia Maria, fiicele Cornelia Purza şi Stela cu familiile

Cu sufletul trist anunţăm decesul celei care a fost

BUDĂU OTILIA

la vârsta de 73 ani.

Slujba de priveghi va avea loc astăzi, 26 august, 2015 ora 19:00 la Capela Kuki. Înmormântarea va avea loc joi, 27 august 2015, orele 14 la Cimitirul Pomenirea. Nu te vom uita niciodată.

Fratele Cornel şi nepoata Otilia cu familia

CONDOLEANŢE

Suntem alături de colegul nostru Horvath Ladislau în aceste clipe dureroase pricinuite de despărţirea de fratele său drag, transmiţând sincere condoleanţe familiei îndoliate. Dumnezeu să-l ierte şi să-l odihnească!

Colectivul S.C. Central S.A. Arad

Asociaţia de Proprietari str. Tudor Vladimirescu nr. 14 aduce un ultim omagiu regretatei vecine,

VOEVOD CRISTINA

şi transmite sincere condoleanţe familiei îndoliate. Dumnezeu să o ierte şi să o odihnească!

Asociaţia de Proprietari Bloc 10, str. Corneliu Coposu regretă dispariţia vecinului lor,

KONŢOŞ ALEXANDRU.

Dumnezeu să-l odihnească în pace! Condoleanţe familiei îndoliate!

MULŢUMIRI

Mulţumim tuturor: rude, prieteni, foşti colegi şi elevi, vecini, care ne-au fost alături la despărţirea de

profesorul AUGUSTIN BĂEŞAN,

plecat la cele veşnice în 21.08.2015.

Familia îndoliată

COMEMORĂRI

Când se stinge o candelă o aprinzi din nou, când se stinge o viaţă o plângi mereu. S-au scurs 5 ani de când ai plecat în lumea fără de dor, în lumea îngerilor dragul nostru soţ şi tată,

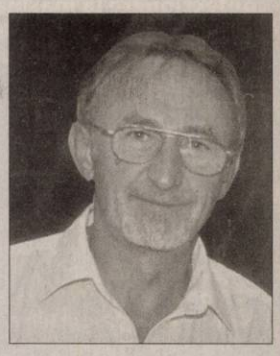

IONEL PUI (PUIU).

Dorul lăsat în inimile noastre este imens, păstrăm vie amintirea chipului tău drag şi a sufletului tău bun.

Soţia Ani, fiica Simona, ginerele Liviu

Astăzi, 26 august ar fi trebuit să te îmbrăţişăm şi să-ţi spunem

„La mulţi ani" la împlinirea celor 80 de ani,

FIFOR LIDIA ELENA

soţie, mamă, soacră şi bunică, dar boala nemiloasă te-a luat de lângă noi acum 5 luni în 27 martie. Te păstrăm veşnic în sufletul nostru, cu iubire ne amintim cu drag de tine, iar astăzi aşezăm flori, vărsăm lacrimi şi aprindem o lumânare la căpătâiul tău. Dumnezeu să te aibă în paza Lui şi să te odihnească!

Soţul Romulus, fiica Elisabeta, ginerele Lică şi nepoţii Ştefan şi Adriana

Când poarta casei o dechid/ Lacrimile mă cuprind/ Şi tare aş vrea/ Să îţi văd chipul,/ Să îţi ascult glasul duios,/ Să te văd în prag zâmbind

ALEXANDRU VASILE.

Amintirea este singurul lucru/ Pe care nu ni-l poate lua nimeni/ Noi Îl rugăm pe Dumnezeu/ Ca să te ţină-n Raiul Lui/ Să îngrijeşti florile Lui/ Aşa cum ne-ngrijeai pe noi.

Fam. Alexandru

La 26 august 2015 se împlinesc 4 ani de când iubitul nostru soţ, tată şi bunic,

profesor

BLEAHU VICTOR

din Lipova

nu mai e cu noi, dar acolo unde eşti în cer să-ţi fie bine! De 4 ani de când nu mai eşti cu mine, îmi este tare greu, dar visez cu tine şi-n fiecare zi rostesc o rugăciune.

Soţia Lucia şi fiica Daniela

Au trecut 5 ani de lacrimi şi durere de când a plecat dintre noi cel care a fost un iubitor soţ, tată, bunic şi străbunic,

BANCIU ALECSANDRU.

Deşi eşti departe de noi, dar aproape de Dumnezeu te vom iubi mereu şi îţi vom păstra veşnică amintire. Nu te vom uita niciodată.

Soţia, fiica, nepoata cu familiile

Cele mai alese cuvinte de mângâiere şi alinare nu pot înlătura tristeţea şi durerea, dar mai ales singurătatea care a pus stăpânire pe sufletul nostru. Azi, 26 august 2015 se împlinesc 6 luni de când ne-a părăsit pentru totdeauna iubitul nostru soţ, tată, socru şi bunic,

FILIPAŞ ŞTEFAN.

Dumnezeu să te odihnească şi să te aibă în paza Lui!

În veci nemângâiaţi, soţia, fiii, nurorile şi nepoţica

Anunţurile de deces se publică GRATUIT!

Cu 5 lei în plus, anunţurile de deces pot fi însoţite de unul dintre următoarele simboluri:

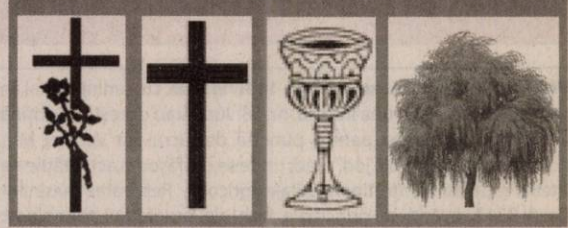

Program mica publicitate:
pe B-dul Revoluţiei, nr. 81
luni-vineri: 8.00-18.00,
duminică: 9.00-13.00.

Preluarea tuturor anunţurilor de mică publicitate se face doar la sediul din Bd. Revoluţiei 81.

SERVICII FUNERARE

CASĂ FUNERARĂ
str. **COCORILOR** nr. **27**
(între cimitirele **Eternitatea** şi **Pomenirea**)

OFERĂ:
- **GRATUIT SĂLI DE PRIVEGHI** (capele).
- **SĂLI PENTRU POMENI**, cu meniu la alegerea clientului.
- **SICRIE** şi **RESPETE** produse de firma noastră, la **PREŢ REDUS**.
- **GRATUIT** pregătim dosarul pentru ridicarea ajutorului de înmormântare.

tel. 0728 690 120 / 0728 690 121
www.casafunerara-arad.ro (795467)

Program mare publicitate: **B-dul Revoluţiei, nr. 62** **luni-vineri: 9.00-16.00** **Telefon: 0257/280.904**

SC COMPANY PRINT SYSTEM SRL
ANGAJEAZA
Pentru punctul de lucru din Arad

RESPONSABIL PRODUCTIE
RESPONSABIL CONTROL CALITATE
OPERATOR la masini cu control numeric automate sau manual in domeniul serigrafiei si inalta frecventa; cu cunostiinte mecanice si electronice

Cunostinta de limba italiana (vorbit si scris) constituie avantaj.

Se ofera:
- pachet salarial atractiv
- bonuri de masa
- transport gratuit

Va rugam sa trimiteti CV-urile la : cpsangajare@yahoo.com

Relatii la telefon dupa data de 24.08.2015 (de luni pana vineri intre orele 7:30-15:30)
Tel: **0260-656688 0260-656689**; Fax. **0260-656576**
(167839)

SC DITRE INTERNATIONAL SRL , producator canapele
Angajeaza:
- **operator AUTOCAD, desenator tehnic autocad**
- **confectionere la masina de cusut**
- **operatori calculator masina Pantograf, CNC in fabrica (masini taiat pal, burete, tesatura)**
- **tamplari**
- **tapiteri**
- **muncitori necalificati**
- **magazioneri**

Oferim :
- contract de munca pe perioada nedeterminata,
- salarii atractive,
- bonuri de masa,
- transport gratuit,
- analize la angajare gratuite.

Informatii la sediul firmei din Arad,Str. a-III-a, Zona Industriala Vest, Nr. 3, tel . 0257/216610,0257216611 intre orele 9-14 de luni pana vineri,
(128826)

TRESOR AMANET
NE CĂUTĂ:
Arad, B-dul Revoluției (Cin'a Urbis, lângă cafe Timeș)
Arad, Calea Aurel Vlaicu UTA (Stație de autobuz)
Arad, Pța Cărții, bl. G. 11 (lângă farmacia Catena)
0,1 % COMISION
detalii în agenție

TRESOR AMANET
NE CĂUTĂ:
Arad, B-dul Revoluției (Cin'a Urbis, lângă cafe Timeș)
Arad, Calea Aurel Vlaicu UTA (Stație de autobuz)
Arad, Pța Cărții, bl. G. 11 (lângă farmacia Catena)
100 Lei/gram AUR 14k
detalii în agenție
(751338)

S.C. SYLC CON TRANS S.R.L. ARAD
angajează **ŞOFERI PROFESIONIŞTI**
*Informaţii la tel. **0257-281-288**, depunerea CV-urilor la adresa din str. Tudor Vladimirescu nr. 7, Arad, fax nr. **0257-281-289** sau pe e-mail la adresa **office@ifr.ro**.* (1804 - H 196841)

Hotel President Arad
angajeaza
ospatar, bucatar, receptionera, paznici, on de intretinere, femei pentru curatenie
Nu necesita experienta, salar atractiv
Informatii: C-lea Timisorii nr 164
(169596)

MGA
ANGAJEAZĂ:
0722 500 354
0257 288 177
- CONFECŢIONERI masini cusut (liniare)
- CONFECŢIONERI montatori (schelete tapiţerie)
- TAPIŢERI
- MUNCITORI necalificati (în vederea calificării)
(1801 - H 186891)

Groep H.Essers ANGAJEAZĂ
ŞOFERI CURTE pe TIR pentru CURTICI
CERINŢE: • Obligatoriu: permis conducere cat. C+E • experienţă pe tir minim 1 an • atestat profesional pentru transport marfă • card digital pentru tahograf • ADR
☎ 0359-803-115, 0735-050-710; CV-urile şi la e-mail: hr.oradea@essers.com
(1808 - H 197616)

Angajăm urgent
BARBAŢI: 550 RON NET pe lună(pt curăţenie+manipulare cutii-uşoare) şi **FEMEI: 550 RON NET** pe lună(pt curăţenie) la magazine-haine din Galleria Mall ARAD.
Program: 08-11 dimineaţa doar cu contract-muncă.
Solicităm şi oferim seriozitate.
Info la tel: **0745381288**
(169595)

SC CAMICO EXIM SRL
cu sediul în Socodor
0731 320 751
ANGAJEAZĂ: ECONOMIST
PENTRU CONTABILITATEA FINANCIARĂ
Cunoştinţele de operare în programul BERG constituie un avantaj.
CV-urile se depun la sediul societăţii sau pe e-mail: camicoineu@yahoo.com
(1790 - H 189765)

VARGA GABRIEL Intreprindere Individuala cu sediul social in Sat Variasu Mic, Comuna Iratosu, nr. 68, Jud. Arad doreşte să obţină autorizaţie de mediu pentru punctul de lucru Sat Variasu Mic, Comuna Iratosu, nr. 68, jud. Arad, unde se desfăşoară activităţile de Atelier reparatii si intretinere utilaje agricole - Repararea masinilor Caen 3312, având ca principale faze ale procesului tehnologic următoarele: reparatii si intretinere utilaje agricole.

Măsuri de protecţie a factorilor de mediu:
***apă:** bazin vidanjabill;*
***aer:** nu este cazul.*
***sol:** pardosea betonata hala reparatii.*
***gestiune deşeuri:** contract soc. specializata;*

Observaţiile publicului formulate în scris/informaţiile privind potenţialul impact asupra mediului se depun/pot fi consultate la sediul Agenţiei de Protecţia Mediului Arad, str. Splaiul Mureşului FN, tel.0257/280331, tel/fax. 0257/284767, timp de zece zile lucrătoare după data publicării prezentului anunţ
(198220)

SCP EXPERT SPRL *practicieni în insolvenţă*

Prin prezenta **SCP EXPERT SPRL** în calitate de lichidator judiciar al **SC WEST CARGO SRL Arad**, scoate la vânzare prin licitaţie publică, deschisă, cu strigare:

- Imobil compus din: clădire administrativă tip P+M, an fabricaţie 2006, cu spaţiu comercial şi birouri, suprafaţă utilă 420,75 mp şi teren în suprafaţă totală de 1.565 mp, situat în Arad, str. Tribunul Corches nr. 39, înscris în CF 307967 top 3415/a cu preţul de **172.000 euro.**

Preţul susmenţionat nu include TVA, care este taxabil în conformitate cu prevederile codului fiscal.

Licitaţia pentru imobilul susmenţionat va avea loc la data de **03.09.2015 ora 13,00** la sediul lichidatorului judiciar din Arad, str. D. Bolintineanu, nr. 5, jud. Arad. În caz de neadjudecare licitaţia se va relua în data 11.09.2015, 17.09.2015 ora 13,00.

Regulamentul de desfăşurare a licitaţiilor şi caietul de sarcini se pot consulta la sediul lichidatorului judiciar.

Poate participa la licitaţie orice persoană fizică sau juridică, care până la ora licitaţiei a depus o garanţie de participare egală cu 10% din preţul de pornire exclusiv TVA al bunurilor licitate şi a achizitionat caietul de sarcini.

Informaţii suplimentare se pot obţine la sediul lichidatorului judiciar EXPERT SPRL şi la telefon 0257-259.740. **(198292)**

SC COTTA INTERNATIONAL SRL
angajeaza pentru fabrica din Arad:

TAPIŢERI CALIFICAŢI
TINERI ABSOLVENŢI
de şcoala profesională şi liceu în vederea calificării în meseria de TAPIŢER.

Responsabilităţi:
- Realizarea producţiei planificate în timpul cerut şi la standardele de calitate impuse
- Respectarea instrucţiunilor de lucru referitoare la tehnologia de execuţie.

Cerinţe:
- Seriozitate şi responsabilitate.
- Şcoala profesională sau liceu
- Disponibilitate pentru program prelungit
- Munca în echipă

SC COTTA INTERNAŢIONAL SRL OFERĂ:
- Salarizare atractiva (acord individual)
- Tichete de masa din prima zi de lucru
- Conditii deosebite de munca
- Bonusuri la realizatul in acord individual
- Spor de fidelitate
- Transport gratuit pe raza orasului Arad

Cei interesaţi sunt rugaţi să se prezinte la sediul societăţii din Arad, str. Bicaz 1-5 (intrarea din Aleea Muncii), zilnic între orele 9:00 -15:00.
(1768 - H 188529)

Group YOUR JOB, OUR WORK **ANGAJEAZĂ**
- Montatori subansamble
- Controlori Calitate
- Muncitori Necalificaţi
- Confecţionere
- Stivuitorişti

Cerinţe:
- Studii medii
- Acuitate vizuală
- Dexteritate manuală
- Disponibilitatea de a lucra în schimburi

Se oferă:
- Salariu Atractiv
- Transport gratuit // asigurat
- Ore suplimentare plătite
- Spor de noapte
- Bonusuri lunare

CONTACT
Telefon: 0747 012 810
0758 048 583
E-mail: silvia.panzis@gigroup.com
Adresa: Arad, Piata Garii, bloc A, scara G, ap.26
(parter - lângă magazinul CHIC)
(8367)

DIVA SOL SRL cu sediul în Arad str Calea Aurel Vlaicu BL 6c ap 22, doreşte să obţină autorizaţie de mediu pentru punctul din Arad str Câmpurilor br 2 P jud. Arad telefon 0357-800073, unde se desfăşoară activităţile de 4675,4776,4778,5210, având ca principale faze ale procesului tehnologic următoarele: vânzare produse pentru agricultură

Măsuri de protecţie a factorilor de mediu:
apă: decantoare, separator de ulei, nămol
aer: filtru
sol: platformă betonate, bazine vidanjabil
gestiune deşeuri: pubele

Observaţiile publicului formulate în scris/informaţiile privind potenţialul impact asupra mediului se depun/pot fi consultate la sediul Agenţiei de Protecţia Mediului Arad, str. Splaiul Mureşului FN, tel.0257/280331, tel/fax. 0257/284767, timp de zece zile lucrătoare după data publicării prezentului anunţ.
(198207)

S.T.B.R.C.M. S.A. - Suc. Moneasa (Hotel Codru Moma)
ANGAJĂM **MEDIC SPECIALIST BFT (balneo-fizio-terapie) preferabil liber de contract cu Casa de Sănătate!**
☎ 0747-118-217 sau 0747-118-207
(1800 - H 196792)

SC. MIGE PROD S.R.L. din Fantanele,ARAD
Angajeaza:
- **TÂMPLARI**
- **MUNCITORI necalificati pentru montat si cartonat schelete pentru mobila tapitata**

Se ofera:
- salar atractiv; tichete de masa; transport din Arad.

Informatii la telefon **0257 456 100**
(188795)

SC MAIER COM SRL, producător mezeluri din Arad
ANGAJEAZĂ:
VÂNZĂTOR - VÂNZĂTOARE
produse din carne
Informaţii la nr. de tel: 0745 359 209
CV-urile la e-mail: office@maiercom.ro sau fax: 0257 206 121
(998600)

ARAD ONLINE
www.aradon.ro
o marcă cussmedia

GHENAU TRADE
- gama larga de nuante si modele
- plasa fixa antiinsecte gratis
- transport si montaj gratuit
- sticla termopan 4 anotimpuri
-25%
REHAU
Ferestre si usi din profile PVC
ARAD,
Calea Aurel Vlaicu nr. 159 - 161
☎ 0769-048-018; 0257-260-042
(H 81504)
(138017)

Program mare publicitate:
B-dul Revoluţiei, nr. 62
luni-vineri: 9.00-16.00

SOFA & CO SRL
PGS
Be Simply the Best
PERFORMANCE
GUARANTEES
SUCCESS
PGS SOFA & CO SRL,
Societate comercială cu vechime în producţia de mobilier tapiţat pentru export (înfiinţată în anul 2004),
ANGAJEAZĂ
Pe bază de contract individual de muncă:
MUNCITORI NECALIFICAŢI
pe posturi de Operatori în Producţie pentru ARAD
CERINŢE:
- Seriozitate;
- Punctualitate;
- Putere de muncă;
- Prezintă avantaj calificarea de tapiţer / tâmplar.

SE OFERĂ:
-Pachet salarial motivant
-Posibilitate de creştere salarială pe bază de aptitudini şi vechime, într-o echipă serioasă şi profesionistă.

SE ASIGURĂ:
- Transport pentru cei din afara municipiului Arad ;
- Condiţii de muncă decente;
- Stabilitatea locului de muncă;

Evoluţie cifra de afaceri
Programul de lucru este de luni până vineri de la 07.00 la 15.30.
Cei interesaţi sunt rugaţi să ne contacteze la nr. de telefon 0752.247.560 între orele 09:00 - 13:00 sau la sediul firmei din Arad, Calea 6 Vanatori, nr 35/A.
Arad
PGS
Tel: 0752.247.560
Adresa: Arad, Calea 6 Vanători, nr. 35 / A
SHOWROOM ZONE CO
(987740)

aradjob.ro

GARSONIERE

• **Cumpăr garsonieră,** apartament 1 cameră, banii jos, 0755.483.216, 0746.055.126. 117416

• **Vând garsonieră** în Confecţii, confort II, 0722.740.808. 198264

AP.1 CAMERĂ

• **Vând apartament** 1 cameră, central, mobilat, 42 mp, termotecă.Telefon 0747.320.163. 195692

AP.2 CAMERE-ARAD

• **Cumpăram apartament** 2- 3 camere, garsoniere. PLATA PE LOC!!! 0744.849.390. 842293

• **Cumpăr apartament** 2- 3 camere, plata pe loc, 0746.055.126, 0724.512.512. 117418

• **Persoană fizică** cumpăr apartament 2 camere cu banii jos!!! Ofer preţul corect. Fără agenţii imobiliare, 0772.155.210. 989614

• **Vând apartament** 2 camere, bloc zona Boul Roşu, confort 1, semidecomandat. Tel. 0720.073.397. 195645

• **Vând apartament** 2 camere, Vlaicu, parter înalt, balcon, superamenajat, 29.500 Eur. Tel. 0753.574.816. 196857

• **Vând urgent** apartament nou, mobilat, utilat, 2 camere cu termotecă, str. Cocorilor nr. 5, preţ 34.000 Euro, negociabil, 0745.551.337, 0745.251.050. 198260

AP.3 CAMERE-ARAD

• **Vând apartament** 3 camere, Vlaicu- Fortuna, etaj intermediar, 68 mp, amenajat, 28.500 Eur. Tel. 0746.649.995. 195695

CASE-ARAD

• **Vând casă** în Aradul- Nou, str. Stan Dragu 35, 4 camere, bucătărie, baie, garaj, grădină mare, toate utilităţile, total 1.440 mp, ☎0732.108.116. 188612

• **Vând casă,** central, 3 camere (singur în curte), termotecă, intrare auto, 79.000 Eur, ☎0744.849.390. 195696

CASE-JUDEŢUL ARAD

• **Închiriez, vând** casă în localitatea Horia nr.541, toate utilităţile, ☎0733.910.766. 196853

• **Casă de** vânzare în Zăbrani, complet renovată, 4 camere, baie, bucătărie (mobila de bucătărie inclusă în preţ). Preţ 37.000 Eur uşor negociabil. Telefon 0755.636.396. 150090

• **Vând casă** familială în localitatea Cuvin. Tel. 0357/880889. 188546

• **Vând casă** în Horia nr.147, 1080 mp. Preţ 35.000 Eur, ☎0740.064.254. 187734

• **Vând casă** veche în Curtici, strada Grăniceri, utilităţi la stradă, 1200 mp. Preţ 17.000 euro negociabil. Tel. 0720.400.492. 169695

• **Vând casă** în Iratoşu, teren 1.600 mp, 23.000 Euro, 0744.491.691. 198251

• **Vând casă** în Păuliş, aproximativ 100 mp+anexe, 2000 mp grădină. Necesită renovare, 19.000 Eur/negociabil, ☎0758.978.096. 178445

• **Vând casă** 3 camere în Vinga, judeţul Arad, curte, grădină mare. Preţ 11.500 Eur. Tel. 0755.661.862. 189780

• **Vând în** comuna Dorobanţi casă modestă cu grădină, aproape de ştrand. Informaţii: 0751.295.607. 187023

TERENURI LOCAL

• **Vând loc** casă cu toate utilităţile în Gai, str. Spătaru Preda nr.31 B. Telefon 0756.314.331. 195653

TERENURI JUDEŢ

• **Vând grădină** 20 arii, Bodrogul - Nou, 6 Eur/mp, cuptor fontă, maşină cusut lleana, ☎0757.699.015. 195686

• **Vând teren** intravilan în localitatea Cicir, 2.300 mp cu front stradal 28 ml, excelent pentru parcelare în 2 sau 4 loturi. Tel. 0726.232.102. 190072

IMOBILE CHIRII

• **Închiriez apartament** 2 camere, decomandat, etaj 3, mobilat, B- dul Revoluţiei, zona Gării, ☎0721.979.092. 188541

• **Închiriez apartament** recent modernizat, 2 camere decomandate, living, baie, anexe, zona campus V.Goldiş, 250 Eur plus garanţie, ☎0742.037.002. 197605

• **Închiriez apartament** 2 camere, decomandat, utilat, Fortuna, 200 Euro, 0723.600.510. 197560

• **Închiriez apartament** 2 camere, Podgoria, una închisă, toate utilităţile, 0749.384.467, 0723.309.668. 197588

• **Închiriez camere** pentru echipe de muncitori (firme). Preţ de la 6 lei/persoană/zi. Tel. 0744.248.484. 148227

• **Închiriez garsonieră** mobilată, gaz, satelit, maşină spălat, aer condiţionat, ☎0751.382.017. 187871

• **Închiriez, ofer** apartament 3 camere, semimobilat, termotecă, contract, zonă excelentă. Tel. 0744.537.090. 189684

• **Dau în** chirie locuinţă modestă la curte, nemobilată, Pârneava, ☎0257/285696, 0722.823.766. 189847

• **Primesc fată** în gazdă, zona Vlaicu. Tel. 0745.801.854. 187689

• **Profesoară, primesc** în gazdă o elevă, central. Tel. 0743.872.908. 179069

• **Închiriez apartament** 2 camere, ultracentral, decomandat, renovat, mobilă nouă, garaj, et. 3/4, lângă OMV Podgoria, 220 euro/ lună + garanţie. Tel: 0723.557.115.

• **Închiriez apartament** 2 camere în Arad, zonă centrală, utilat, mobilat. Tel. 0745.201.435.

• **Închiriez casă** cu etaj (310 mp), zonă centrală. Ideal sediu firmă. Tel: 0722.293738. 178297

OFERTE LOCURI DE MUNCĂ

• **Angajăm şofer** profesionist pentru transport mărfuri local. Tel. 0371.353.905. 197516

• **Angajăm şoferi** tir cu sau fără experienţă posesori permis cat. B,C,E, card tahograf, atestat profesional, transport internaţional marfă,☎0729.039.058.

• **Angajăm şoferi-** transport internaţional, curse regulate. Tel. 0730.564.168.

• **Angajăm agenţi** de pază cu atestat, clasikpokerarad@gmail.com, 0772.219.165.

• **Angajăm femeie** de serviciu. Telefon 0257/250048, 0727.741.802.

• **Angajăm gestionar** depozit alimentare- nealimentare, carnet B. Tel. 0357/101383. 198293

• **Angajăm medic** de laborator/ biolog/ biochimist. Rugăm depuneţi CV la adresa de mail arad@bioclinica.ro sau număr fax. 0257/275530 până în data de 04.09.2015. Menţionăm că doar candidaţii eligibili vor fi contactaţi.

• **Angajăm muncitori** în construcţii pentru şantier în Arad. Tel: 0722.566.570.

• **Angajăm personal** pentru fast- food, bucătărie- vânzare. Tel. 0744.828.934. 196869

• **Angajăm personal** secretariat. Tel. 0757.381.638.

• **Angajăm tâmplari** şi vopsitori lemn. Tel. 0756.099.100.

• **Angajăm vânzătoare** fast food. Telefon 0740.550.150.

• **Angajez şofer** categoria B, C+E, pentru Germania. Tel. 0741.252.948.

• **Angajez şofer** tir intern - internaţional. Tel. 0731.839.862.

• **Angajez electrician,** vârsta maxim 40 ani, posesor permis cat. B. Telefon 0743.038.433.

• **Angajez bucătari,** ajutor bucătari, ospătari, femeie de serviciu şi paznic. Tel.: 0721.538.051.

• **Firmă de transport** angajează şoferi profesionişti cu experienţă pentru camion 20 tone. Informaţii tel: 0722.275.736.

• **Hotel 3** stele stele din municipu angajează cameristă. Tel: 0744.608.032.

• **Restaurant hotel 3** stele angajează bucătar pentru restaurant, salarizare motivantă. Informaţii tel: 0744.608.032.

• **Angajez montator** şi confecţioneri tâmplărie PVC, aluminiu. Tel. 0722.629.692. 197618

• **Angajez patiser,** modelator covrigi şi lucrător fast- food. Salariu atractiv, ☎0723.648.778.

• **Angajez vânzătoare** pentru magazin alimentar, Aradul- Nou, Ogorului 29. Tel. 0723.516.186.

• **Firmă, angajează** agent vânzări, experienţă şi limba engleză. Tel. 0257/384010. 197511

• **Firmă, angajează** manager producţie piele, cu calificare pentru Şiria- Arad, ☎0257/384010.

• **Fundaţie angajează** inginer horticultor, cu experienţă pentru Şiria- Arad, ☎0257/384010.

• **Fundaţie, angajează** profesor centru Checheci- Arad. Tel. 0257/384010.

• **Pensiune angajează** ospătăriţă şi cameristă. Informaţii tel. 0748.052.917 sau 0747.155.022.

• **Restaurant ultracentral** angajez bucătar, ajutor bucătar, pizzaiol, ajutor pizzaiol, 0731.337.088.

• **S.C. angajează** brutari. Salar motivant. Telefon 0723.693.479.

• **Societate comercială** angajează: mecanic de întreţinere, bucătar, ospătar. Informaţii: 0720.253.398.

• **Societate comercială** angajează grafician. Detalii la 0749.217.136.

CONSTRUCŢII

• **Acasă aduc** balast, nisip, car moloz etc., 2- 20 mc, 0745.036.969. 168713

• **Aduc acasă** balast, nisip, sort, pământ, ridic moloz, 0747.206.371. 160456

• **Aduc balast,** nisip, sorturi, lemne, ridic moloz, mraniţă, ☎0754.772.222. 195701

ELECTRONIC PLUS

• **Vindem/Reparăm electrocasnice** second, frigorifice, maşini spălat, uscătoare, aragaze, electrice, televizoare, anvelope, vitrine comerciale, termopane. Reducere pentru schimb, rate, Lipova. Tel. 0744.796.542. 830997

PIERDERI

• **Pierdut certificate** S.C. Taxi Moţ Dan SRL constatatoare nr. 21672/ 30.05.2013 sediu şi terţi. Le declar nule. 198276

• **Pierdut ecuson** şi legitimaţie de serviciu eliberate de D.R.A.O.V. Timişoara pe numele Dobândă Florin Sever. Le declar nule. 198272

• **Pierdut ecuson** şi legitimaţie de serviciu eliberate de D.R.A.O.V. Timişoara pe numele Novac Dorin Liviu. Le declar nule. 198274

ANIMALE-PĂSĂRI DOMESTICE

• **Cumpăr vaci** slabe, grase, lipsă calciu pentru abator. Tel. 0745.505.122. 197596

• **Vând scroafă** pentru sacrificat. Tel. 0749.409.565. 197626

• **Vând tăuraş** bălţat austriac, de opt săptămâni. Tel. 0742.143.379. 179408

• **Vând 1** capră tânără pentru sacrificat şi 1 ieduţă, ☎0746.048.991. 198255

• **Vând 100** oi ţurcane, 150 capre de Banat, ☎0733.624.194, 0744.562.224. 179412

DIVERSE

• **Cumpăr coarne** cerb, 4 vaci abator, videa, cositor, nichel, caroserii. Telefon 0741.134.368. 187667

• **Cumpăr pene** noi, vechi, coarne cerb. Tel. 0748.912.117. 187666

• **Cumpăr pene** vechi, noi, cupru, alamă, fier, baterii, caroserii, preţ bun, 0741.689.068. 198221

• **Vând aparat** foto SONY folosit foarte puţin, configuraţie originală, în stare excelentă de funcţionare, rezoluţie efectivă de 6.0 megapixels, Zoom optic 12x. Toate accesoriile preţ 500 lei. Telefon 0723.597.561. 168678

• **Vând cazane** ţuică, diferite mărimi, preţ avantajos. Telefon 0744.133.862. 180392

• **Vând grăsuni,** vier vietnamezi, cărucior pentru gospodărie, ţap, iadă tinere, găini, raţe. Telefon 0746.019.940, 0756.862.113. 198271

• **Vând Laptop** second ideal pentru începători sau copii. Foarte bun pentru zapping pe internet, facebook, joculeţe simple, uz didactic, tester service auto. Model: Acer TravelMate 5320, Memorie: 1 GB RAM, preţ 100 euro. Telefon 0723.597.561. 168722

• **Vând 3** cuşti pentru iepuri şi femelă Huski siberian, ☎0744.257.623. 195610

• **Închiriez trăsuri** pentru evenimente festive. Tel. 0743.923.077. 180421

• **Vând cazane** pentru ţuică diferite mărimi, căldări magiun, ☎0755.221.641, ☎0746.549.644. 170742

• **Vând cazane** ţuică diferite mărimi, preţ de criză. Tel. 0740.774.350. 189864

• **Vând cazane** de ţuică diferite mărimi. Tel. 0740.866.600. 197552

Publicitate 0257-210.775; 0257-280.904

EVIDENŢIAZĂ-TE!

Talon valabil până în 30 septembrie 2015

Text: **DATA apariţiei:**.....

.....

.....

.....

.....

.....

.....

.....

Date personale:

Nume şi Prenume:

Telefon:

Buletin de identitate:

TALON + PREŢUL CATEGORIEI AFERENTE

Anunţurile se preiau zilnic, la ghişeu, până în ora 16^{00}, după această oră, se pot prelua doar prin intermediul sistemului online de preluare al anunţurilor disponibil pe www.jurnalaradean.ro . Anunţurile de mică publicitate din Jurnal Arădean se publică pe baza talonului din ziar
Redacţia nu îşi asumă responsabilitatea pentru conţinutul anunţurilor de mică publicitate!

JURNAL ARĂDEAN

Megan Fox şi Brian Austin Green FOTO: EPA

I-ar putea plăti pensie

WASHINGTON. Megan Fox (29 de ani) a cerut oficial divorțul de Brian Austin Green (42 de ani), cunoscut îndeosebi din serialul „Beverly Hills". Potrivit documentului depus la un tribunal din Los Angeles, actrița menționează „diferențe ireconciliabile" între soți și solicită custodia comună a celor doi copii, Noah și Bodhi, relatează TMZ. Mai multe surse afirmă că la baza despărțirii actorilor se află ambițiile profesionale ale lui Megan Fox. Împreună de 11 ani, Megan și Brian nu au redactat un contract de căsătorie acum cinci ani. Conform TMZ, aceasta înseamnă că actrița, „extrem de solicitată la Hollywood", va trebui probabil să-i aloce o pensie alimentară fostului soț, care nu lucrează prea mult. Victimă a unui accident de mașină în luna decembrie, Brian suferă de atunci de „amețeli" din cauza cărora este nevoit să stea acasă, încheie 7sur7.be.

SURSA: AGERPRES

Târg de carte la Beijing, în China

BEIJING. România va fi prezentă, pentru prima dată, în perioada 26 - 30 august, la Târgul Internațional de Carte de la Beijing, cu un stand organizat de Institutul Cultural Român (ICR), având tema „Discover Romania between the books covers". Aflat la cea de a 22-a ediție, târgul de la Beijing este cel mai important eveniment de profil din China, potrivit ICR. Din delegația românească fac parte scriitorii Eugen Uricaru și Horia Gârbea, editoarea Raluca Tudor și Bogdan Popescu, directorul Centrului Național al Cărții din cadrul ICR. **SURSA: MEDIAFAX**

Goni a ajuns în Japonia

TOKYO. Peste 20 de persoane au fost rănite și alte zeci de mii au fost evacuate după ce, marți, regiunea de sud-vest a Japoniei a fost lovită de taifunul Goni, scrie DPA. Taifunul Goni a provocat marți numeroase pagube în insula Kyushu, din extremitatea sudică a Japoniei, cauzând întreruperi ale traficului, avariind mai multe case, magazine și mașini. Zeci de mii de persoane au fost evacuate din locuințele lor din cauza avertizărilor meterorologice privitoare la alunecări de teren și la creșterea nivelului apelor.

SURSA: MEDIAFAX

Naştere
La Ramat Gan Safari, situat în apropiere de Tel Aviv, s-a născut un pui de rinocer. FOTO: EPA

Cei mai vârstnici gemeni

BRUXELLES. Belgienii Pierre și Paul Langerock, care au împlinit recent 102 ani, au fost recunoscuți oficial, la 18 august, ca cei mai vârstnici gemeni de sex masculin din lume de Cartea Recordurilor, a anunțat marți Anthony Croes-Lacroix de la Gerontology Research Group.

Născuți în 8 iulie 1913, cu un an înaintea începerii Primului Război Mondial, frații Langerock și-au petrecut toată viața împreună și nu s-au căsătorit fiindcă nu au reușit să se pună de acord în privința eventualelor partenere de viață.

Au avut o lungă carieră în magistratură și se află în prezent într-o casă de bătrâni în apropiere de Gand.

SURSA: AGERPRES

Pierre şi Paul Langerock FOTO: FAN

Au sărbătorit victoria

WASHINGTON. Rapperul canadian Drake și jucătoarea de tenis Serena Williams au fost văzuți sărutându-se, duminică, într-un restaurant din Cincinnati (Ohio). Cei doi sărbătoreau câștigarea de către jucătoarea americană de tenis a turneului WTA de la Cincinnati, scrie UPI.com. Drake, 28 de ani, și Serena, 33 de ani, s-au retras într-o cameră privată a restaurantului și au cerut să li se aducă la masă tequila. Ulterior celor doi li s-au mai alăturat șase prieteni, potrivit portalului TMZ care citează martori oculari. Rapperul canadian și jucătoarea de tenis se cunosc de câțiva ani, iar zvonurile privind o posibilă relație a celor doi au apărut în luna iulie, în timpul turneului de la Wimbledon, când Drake a fost în tribună să o încurajeze pe Serena Williams. Surse apropiate celor doi au declarat pentru portalul E! News că ei lasă ca relația să se dezvolte cu timpul. **SURSA: AGERPRES**

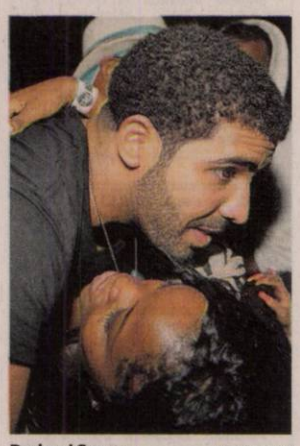

Drake şi Serena FOTO: FAN

Scandalul Ashley Madison

TORONTO. Două persoane asociate cu publicarea pe internet a datelor confidențiale ale utilizatorilor site-ului Ashley Madison - o rețea de socializare destinată persoanelor infidele - s-au sinucis. Poliția din Toronto nu a oferit deocamdată alte detalii despre cele două sinucideri. Avid Life Media, compania canadiană care deține site-ul Ashley Madison, oferă o recompensă de 500.000 de dolari canadieni (377.000 de dolari americani) pentru orice informație care se va dovedi utilă în identificarea piraților cibernetici care au publicat online acele date confidențiale. Numeroase informații cu caracter personal din peste 33 de milioane de conturi au fost furate recent de pe site-ul Ashley Madison, care oferă utilizatorilor săi posibilitatea de a avea o aventură. Potrivit specialiștilor, site-ul Ashley Madison are în 2015 o medie de peste 124 de milioane de accesări în fiecare lună și ocupă locul al 18-lea în topul celor mai populare site-uri pentru adulți din lume.

SURSA: MEDIAFAX

Site pentru aventuri FOTO: FAN

www.aradon.ro
Mai multe poze cu Denisa

Denisa
Născută în zodia Gemeni, este pasionată de modă și muzică.

Primit de columbieni

Celebrul actor Tom Cruise a vizitat o garnizoană militară columbiană din Amazonia.

BOGOTA. Actorul american Tom Cruise, care se află în Columbia pentru filmări, a vizitat duminică o garnizoană a armatei columbiene din Amazonia, potrivit unor surse militare citate de EFE. Tom Cruise a fost primit de soldații din Batalionul de Infanterie a Junglei No. 50 - General Luis Acevedo Torres - din Araracuara, regiune izolată din jungla Amazonului, aflată pe râul Caquetá, a informat armata columbiană într-un comunicat. „Actorul a ajuns duminică la prânz și a fost primit de militari care i-au făcut un tur al locului și i-au povestit câteva lucruri despre activitatea lor", se arată în comunicat. Tom Cruise, care a ajuns în orașul Medellín (nord-est) joi, 20 august, se află în Columbia pentru a începe filmările la viitorul său lung-metraj intitulat „Mena", în care îl interpretează pe Barry Seal, un pilot american care a lucrat pentru traficantul de droguri columbian Pablo Escobar. Filmările au început în luna mai în Georgia (SUA) sub conducerea lui Doug Liman, care a regizat numeroase filme de acțiune, precum „The Bourne Identity" sau „Mr.& Mrs. Smith". Filmul „Mena" ar trebui să fie gata în ianuarie 2017. Potrivit armatei columbiene, în timpul vizitei la unitatea militară, soldații au realizat demonstrații ale „capacităților lor militare", și ale operațiunilor de securitate pe care le desfășoară în zonă.

SURSA: AGERPRES

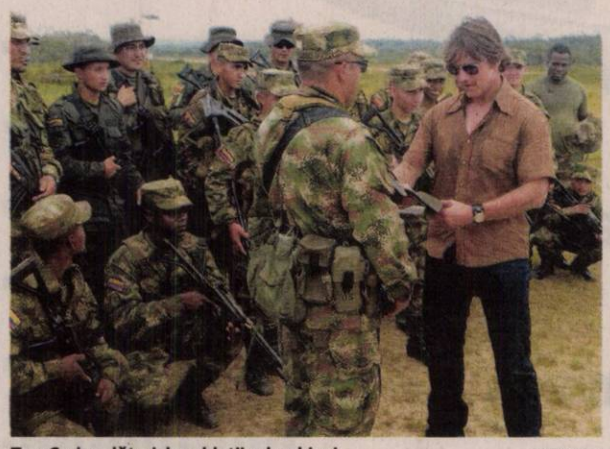

Tom Cruise alături de soldaţii columbieni FOTO: EPA

Invitaţi la petrecere

WASHINGTON. Cântăreața de 73 de ani Barbra Streisand și soțul ei, actorul James Brolin, i-au invitat în weekend la locuința lor pe John Travolta și soția acestuia, Kelly Preston, pe vedeta pop Lady Gaga și regizorul și producătorul american Ryan Murphy.

„John o îndrăgește pe Gaga și a vrut să îi aibă pe toți alături", a declarat un apropiat al lui John Travolta pentru E! News, adăugând că Ryan Murphy și Lady Gaga nu s-au întâlnit până acum cu Barbra Streisand și au vrut neapărat acest lucru, drept pentru care s-au întâlnit cu acest prilej.

Barbra Streisand și Lady Gaga au postat fotografii de la petrecere pe rețelele de socializare. „O seară extraordinară acasă", a scris Barbra Streisand.

SURSA: AGERPRES

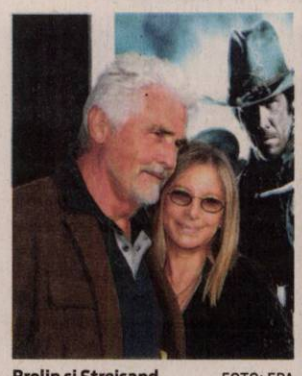

Brolin şi Streisand FOTO: EPA

Cea mai urmărită pe Instagram

LOS ANGELES. Starleta americană Kim Kardashian a „detronato" pe cântăreața Beyoncé și a devenit astfel cea mai urmărită persoană pe platforma de socializare Instagram. Contul de pe platforma de Instagram a starletei americane este, în prezent, urmărit de peste 44.145.200 de persoane, în timp ce Beyoncé are peste 44.033.800 de fani. Atât Kim Kardashian, cât și Beyoncé publică pe Instagram fotografii cu ele și familiile lor (în special cu cele două fetițe ale lor, North și Blue Ivy), însă acestea sunt diferite. Pe de o parte, Kim Kardashian este mult mai activă pe platforma de socializare, iar, pe de altă parte, mesajele ei sunt mult mai personale decât cele ale cântăreței americane.

FONDAT 1989, APARE LA ARAD, TEL. 0257/281.802, E-MAIL: REDACTIA.JURNALARADEAN@RUSSMEDIA.RO; PUBLICITATE.JURNALARADEAN@RUSSMEDIA.RO

JURNAL ARĂDEAN

o marcă russmedia

Marian Toader plantează flori în gropi
PAGINA 6

Sucul care ne reglează tensiunea şi stabilizează glicemia
PAGINA 8

JOI
27 AUGUST 2015
ANUL XXVII, NR. 7396
12 PAGINI - 1,50 LEI

31° Temperaturile se vor situa între 18 şi 31 grade. Vântul va sufla cu 8-9 km/h.

DIMINEAŢA | AMIAZA | SEARA

Îi iau bagheta lui Văcean

Staff-ul Primăriei şi-a dat seama că nota obţinută la evaluare este mai mică decât minimum pe care îl impunea contractul de management!

ARAD. Sfârşit de poveste la fel de penibil ca povestea în sine. Alin Văcean pleacă de la Filarmonică pentru că a obţinut la evaluare sub nota 8, deşi cu nici o lună înainte, adică pe 30 iulie, era propus spre validare la şefia instituţiei, pe mai departe, cu aceeaşi notă sub opt. Cum de e posibil aşa ceva, numai Dumnezeu ştie. Şi probabil câţiva angajaţi din Primărie, care au puterea să creadă în minuni. Dar s-ar putea ca şi de această dată minunile să nu ţină mai mult de trei zile. Iar asta pentru că cineva a fost inspirat şi a cerut să vadă totuşi contractul de management al domnului Alin Văcean. Şi a aflat că acesta ar fi avut nevoie de nota 8, chiar şi la a doua evaluare, pentru a rămâne în funcţie, notă pe care nu a obţinut-o. Cum, necum, dar cumva obligat de lege şi de cererea amintită mai sus, angajaţii Primăriei s-au văzut nevoiţi să propună de această dată nu validarea pe funcţie a lui Alin Văcean, aşa cum au propus pe 30 iulie, ci ... „încetarea contractului de management încheiat cu domnul dr. Alin Corneliu Văcean", aşa cum se propune pentru şedinţa ordinară din 31 august.

Dacă credeţi că, astfel, lucrurile sunt pe cale să intre pe făgaşul normal în această problemă, vă înşelaţi, părerea noastră, amarnic. Pentru că, dacă bine ştim să citim printre rânduri, războiul va continua. Altfel nu ne explicăm cum acest proiect de hotărâre stabileşte aşa, tam-nesam, o premieră absolută în Arad: la finele proiectului toţi aleşii locali sunt trecuţi cu nume şi puşi să semneze pentru încetarea contractului de management al directorului Văcean. Adică li se spune aproape verde în faţă că-şi asumă cu nume şi semnătură votul. „Ai semnat, ai murit", ca într-un citat celebru.

/P.3

Exploatate sexual FOTO: FAN

Arădence obligate să se prostitueze

ARAD. Un bărbat din Arad a obligat două tinere de 19 şi 20 de ani să se prostitueze în Austria şi în Franţa. Arădencele erau exploatate pe stradă sau în localuri de noapte din localităţile Salzburg şi Beziers. Banii obţinuţi intrau, în totalitate, în buzunarul arădeanului. /P.5

Discuţii pe lucrările Spitalului Judeţean

ARAD. Adrian Ţolea, vicepreşedintele cu atribuţii de preşedinte al Consiliului Judeţean Arad, a avut o întâlnire cu toţi factorii implicaţi în lucrările de modernizare care se desfăşoară în Spitalul Judeţean Arad. /P.5

Bani pe Arad-Felnac FOTO: A.G.

De pe drumuri spre Arad-Felnac

ARAD. Sumele a două lucrări ale unor drumuri judeţene s-au diminuat, iar banii au fost trimişi spre modernizarea drumului Arad-Felnac. Constructorul a primit aproape un milion lei pentru a continua lucrările pe această şosea. /P.3

Sărăcie

Populaţia Bucureşti pare a fi cel mai puţini expusă riscului de sărăcie.

	%
Bruxelles	33.7
Viena	19.2
Madrid	15.9
Lazio	15.7
Praga	4.6
Bucureşti	3.4

Grafica: J.A. Sursa: Eurostat

Criza imigranţilor se apropie tot mai mult de România

Europa s-a blocat în faţa imigranţilor care stau la graniţele sale. Aproximativ 250.000 extracomunitari au ajuns în ţări ale Uniunii Europene în primele şapte luni ale anului 2015, dintre care 124.000 în Grecia şi 98.000 în Italia. În tot acest timp, imigranţii au fost bruscaţi de forţele de ordine la graniţa cu Macedonia pentru a-i redirecţiona către Grecia, iar Guvernul de la Budapesta se gândeşte să mobilizeze armata pentru a securiza graniţa de sud a ţării, asta după ce un număr record de refugiaţi au intrat deja în Ungaria prin gardul încă nefinalizat de la graniţa cu Serbia. FOTO: EPA

Cui îi este frică de debranşarea ilegală?

Tot mai puţini arădeni sunt tentaţi să se autodenunţe că s-au debranşat de la sistemul centralizat de încălzire.

ARAD. Data de 15 august a fost ultima zi în care cei care au decis să iasă din sistemul centralizat de încălzire au fost obligaţi să anunţe autorităţile. La sediul societăţii care gestionează livrarea agentului termic până în calorifere, adică CET Hidrocarburi, a fost mai puţină agitaţie ca în anii anteriori. Arădenii par să fi fost mult mai precauţi când e vorba despre anunţurile legate de deconectarea ilegală, în schimb a crescut numărul celor care au ales calea legală de a ieşi din sistemul centralizat de încălzire. Reprezentanţii CET H au precizat pentru Jurnal arădean şi www.aradon.ro că numărul celor care au depus cerere de debranşare şi au respectat toţi paşii legali a crescut de la 25, câţi erau anul trecut, la 38 în acest an. Dar a scăzut foarte mult numărul celor care au ales varianta „haiducească" de a părăsi sistemul. S-au autodenunţat sau au fost denunţaţi doar 50 arădeni, faţă de anul trecut, când numărul acestora era de 297. La acest număr mai pot fi adăugaţi şi cei 25 arădeni care au anunţat doar primăria de decizia lor.

/P.5

Premiaţi pentru 50 ani de căsătorie

ARAD. Azi, în parcul Eminescu cuplurile care au împlinit 50 de ani de căsătorie vor fi premiate de către autorităţi. De la ora 18.00, în Parcul Eminescu va avea loc festivitatea de premiere, în cadrul evenimentului „Zilele Aradului". Spre deosebire de anul trecut când fericiţii sărbătoriţi au primit doar diplome şi promisiuni, anul acesta premiul se anunţă mai consistent şi mai sigur. 500 de lei pentru fiecare cuplu din partea sponsorului principal al „Zilelor Aradului". /P.3

Cuplurile, sărbătorite FOTO: FAN

I-a căzut clădirea în cap

O cornişă desprinsă dintr-o clădire veche de peste o sută de ani de pe strada Mircea Stănescu, era cât pe ce să omoare o femeie. Grinda, care cântăreşte zeci de kilograme, a căzut pe trotuar şi a rănit o femeie. Norocul arădencei a fost că avea un rucsac în spate, care a atenuat lovitura. Cu răni la cap, şold şi spate, ea a fost transportată la spital unde a primit îngrijiri medicale. /P.5 FOTO: V. O.

Alte nume din dosar FOTO: JA

Directorii din dosarul Ioţcu

ARAD. Deşi numai trei persoane au fost trimise în judecată, în dosarul Ioţcu apar mult mai multe persoane, unele dintre ele fiind nume grele din Arad. Toţi au avut, la un moment dat, tangenţă cu licitaţia trucată. /P.6

Concurs pentru suplinitori

ARAD. Cei care nu au participat la concursul de titularizare, dar vor să intre în sistemul de învăţământ preuniversitar mai au o şansă: concursul pentru suplinitori. Dacă obţin minim nota 5, pot ocupa un post în sistem. /P.5

Arădenii, mulţumiţi de CTP

ARAD. Altfel nu se poate explica faptul că, în acest an, cei care folosesc mijloacele de transport în comun nu au depus nicio reclamaţie la adresa Companiei de Transport Public (CTP) Arad. Datele vin dinspre CJPC Arad. /P.6

Vor promovarea FOTO: JA

Play-off, obiectiv clar pentru UTA

ARAD. Atât conducerea clubului UTA, cât şi antrenorul Roland Nagy, au anunţat, ieri, că obiectivul clar pentru echipă în noul sezon este pătrunderea în play-off. Sunt şapte jucători noi în echipă, iar lotul pentru capionatul ce stă să înceapă este de 25 de jucători. /P.7

Remember: 27 august

1576 A încetat din viaţă Vecellio Tiziano, pictor (n. 1490)

1574 A murit Bartolomeo Eustachi, medic italian (n. 1500)

1635 A murit Lope Felix de Vega Carpio, scriitor spaniol (n. 1562)

1770 S-a născut Georg Wilhelm Friedrich Hegel, filosof german (d. 1831)

1877 S-a născut Charles Stewart Rolls. Constructor american de automobile (d. 1910)

1883 Explozia principală a erupţiei vulcanului Krakatau (Indonezia), considerată cea mai mare catastrofă naturală a mileniului

1903 S-a născut Miron Nicolescu, matematician român (d. 1975)

Claudiu Bleonţ FOTO: FAN

1916 România a declarat război Austro-Ungariei, intrând în primul război mondial

1928 S-a născut Mircea Zaciu, critic şi istoric literar român (d. 2000)

1950 A murit Cesare Pavese, scriitor, poet, critic literar şi traducător italian (n. 1908)

1959 S-a născut **Claudiu Bleonţ,** actor român de teatru şi film

Întreruperi de curent

Vineri, 28 august 2015. În Municipiul Arad, h 8.30 – 18.30: străzile Voievod Moga (p), Vişinului, Vidra, Războieni (p), Porumbului, Pipoş (p), Grâului, Slavici, Răzvan. **În judeţ, h 9 – 19:** Localităţile Şiştarovăţ, Cuvejdia, Coşari - Ilteu, Petriş, Corbeşti, Roşia Nouă, Obârşia.

Telefoane utile

☎ INFORMAŢII TELEFONICE: 118.932; ☎ ROBOT: 1958; ☎ APEL UNIC DE URGENŢĂ (SALVARE, POLIŢIE; Pompieri): 112; ☎ PRIMĂRIA MUNICIPIULUI ARAD: Program de relaţii cu publicul (camera 5) luni-vineri între orele 8-20. Tel.: 0257/284.744; tel. centrală: 0257/281.850; ☎ S.C. E.ON GAZ ROMÂNIA - Sucursala Arad - Dispecerat şi intervenţie telefon:0357/403.321; ☎ DERANJAMENTE CURENT ELECTRIC: 0257/929; ☎ INFORMAŢII CFR: 0257/231.777; ☎ PROTECŢIA CONSUMATORULUI: B-dul Revoluţiei, nr. 50. Telefon: 0257/257.049; ☎ POLIŢIA LOCALĂ: 0257/939.

Sudoku

REGULI: În fiecare bloc sunt câteva cifre între 1 şi 9, stabilite dinainte. Acestea trebuie completate cu cifrele lipsă, în aşa fel încât fiecare număr să figureze o singură dată. De asemenea, cifrele de la 1 la 9 trebuie să figureze o singură dată atât pe rândurile orizontale cât şi pe coloanele verticale ale celor nouă blocuri luate împreună.

ÎNCEPĂTORI

	4					6		
		9			4			
			6	9				2
			9	5			6	
	7	1	2					9
		2				5		
	1	8	4					
		4				8		5
			7		1			

AVANSAŢI

2			6	1	3	7		
				5	2	9		
1			3		6			
		3					2	
6	5		1		7			
						1		
8		9					3	4
	6		8					7

Soluţiile jocurilor din numărul precedent:

ÎNCEPĂTORI

2	7	1	3	4	8	6	5	9
8	9	5	6	2	7	3	1	4
4	3	6	9	1	5	7	8	2
6	8	4	2	3	1	5	9	7
3	2	7	5	8	9	1	4	6
1	5	9	7	6	4	8	2	3
9	1	8	4	7	3	2	6	5
7	4	2	8	5	6	9	3	1
5	6	3	1	9	2	4	7	8

AVANSAŢI

4	9	6	8	5	3	7	1	2
5	7	1	2	6	9	8	4	3
2	8	3	4	7	1	6	5	9
9	4	7	1	3	5	2	6	8
1	6	2	7	9	8	4	3	5
8	3	5	6	4	2	9	7	1
6	5	8	3	2	4	1	9	7
7	1	9	5	8	6	3	2	4
3	2	4	9	1	7	5	8	6

UNDE MERGEM în Arad

Cinema

CINEMA CITY ATRIUM

- **Întors pe dos -3D, orele 13:20, 15:30**
- **Agentul U.N.C.L.E, orele 14:30, 17:00, 19:30, 22:00**
- **Omul-furnică 3D, orele 14:10, 17:40**
- **Barbie în tabără de muzică 14:50, 16:40; 18:50, 21:10**
- **Darul, orele 20:10, 22:30**
- **Fantastic 4, orele 14:20, 16: 40, 18:50, 21:10**
- **Lovitura de stânga, orele 14:50; 17:20; 19:50, 22:20**
- **Minionii -3D, dublat, orele 13:50, 16:00, 18:00**
- **Misiune: Imposibilă - Naţiunea secretă, orele 16:30, 19:10, 21:50**
- **O tipă... dezastru, orele 20:20**
- **Oraşe de hârtie, orele 13:40, 16:10; 18:40; 21:00**
- **Pixels. O aventură digitală -3D, orele 20:00, 22:10**
- **Self/less: Transfer de viaţă, orele 13:50, 16:20, 19:00, 21:30**
- **Sinister 2, orele 14:00; 16:10; 18:20; 20:30; 22:40**

Zilele Aradului

Marţi, 25 august 2015
9.00 – 12.00 şi 12.00 – 15.00 Vara de ar.te – Ateliere de creaţie – textile, Clădirea Preparandia, Str. Preparandiei, nr. 13
18.00 – 20.00 Lansarea lucrării Arad – Palatul Administrativ, monografie în imagini – Sala Regele Ferdinand a Primăriei Arad
20.00 – 22.00 Concert Cristi Bordaş şi Nelu Pitic, Târg Estival – parcare Hotel Continental

Piețe și târguri

Astăzi este zi de piaţă agroalimentară la Curtici, Sebiş, Bata, Cermei, Zădăreni, Ghioroc, Săvârşin, Secusigiu, Sântana, Târnova, Zăbrani, Zerind. **Tot astăzi au loc târguri săptămânale la** Nădlac, Curtici, Sebiş, Cermei, Săvârşin, Secusigiu, Zerind.

Mâine, vineri, se desfăşoară târguri săptămânale la Ineu, Şepreuş, Şimand.

Sănătate

- **Policlinica DR. TURCIN, oferă:** Cardiologie (EKG, Ecografie cardiacă, Doppler vascular, Holter EKG si TA, Test de efort), Oftalmologie **(NOU - chirurgie pol anterior; CV computerizat; optică medicală),** ORL (videoendoscopie), pneumologie, gastroenterologie, neuropsihiatrie, medicină de familie, ecografii generale. **Telefon: 0257/285510, www.policlinica-turcin.ro**
- **Farmacia GLYKON - UTA,** Bl U 6 (vis-a-vis de biserica în construcţie). Deschis zilnic: luni-vineri 07.00 -21.00 sâmbătă şi duminică 08.00-18.00. **Telefon: 0257/241197.**

Horoscop

BERBECUL (III.21.-IV.20.)
Sunt şanse să începeţi o activitate comercială din care veţi câştiga bine. Sunteţi apreciat de şefi, ceea ce stârneşte invidia colegilor.

TAURUL (IV.21.-V.20.)
Aveţi un farmec deosebit şi atrageţi admiraţia celor din jur. Cu puţină atenţie, vă puteţi descurca excelent în afaceri.

GEMENII (V.21.-VI.21.)
Creativitatea vă ajută să aveţi succes la locul de muncă sau în afaceri. Planurile referitoare la o investiţie serioasă încep să prindă contur.

RACUL (VI.22.-VII.22.)
La serviciu reuşiţi să vă afirmaţi aproape fără nici un efort. Sunteţi plin de energie şi merită să valorificaţi momentul ca să terminaţi tot ce v-aţi propus.

LEUL (VII.23.-VIII.23.)
Este o zi bună pentru a trece la schimbări în domeniul afacerilor şi pe plan sentimental. Sunt şanse mari să prindeţi un contract de colaborare. Relaţiile cu cei din jur sunt foarte bune.

FECIOARA (VIII.24.-IX.23.)
Dimineaţa nu prea reuşiţi să faceţi ce v-aţi propus, pentru că intervin evenimente neprevăzute. Nu vă enervaţi şi fiţi perseverent. După-amiază faceţi cunoştinţă cu o persoană care vă dă idei de afaceri.

BALANŢA (IX.24.-X.23.)
Este foarte posibil să se petreacă ceva deosebit pe plan social sau în relaţiile sentimentale. Sunt favorizate relaţiile de parteneriat, întâlnirile de afaceri şi investiţiile pentru cămin.

SCORPIONUL (X.24.-XI.22.)
Sunteţi foarte bine dispus, iar relaţiile cu cei din jur decurg fără probleme. Pe plan financiar nu staţi grozav, dar puteţi avea succes în chestiuni casnice şi în societate.

SĂGETĂTORUL (XI.23.-XII.21.)
Dimineaţa nu vă vedeţi capul de treabă. Organizaţi-vă cât mai eficient! După-amiaza aveţi ocazia să puneţi bazele unei afaceri.

CAPRICORNUL (XII.22.-I.20.)
Situaţia financiară nu vă mulţumeşte deloc. În schimb, sunteţi într-o formă intelectuală deosebită. Puteţi avea succes la examene, concursuri etc.

VĂRSĂTORUL (I.21.-II.20.)
Colaboraţi bine cu un partener de afaceri şi reuşiţi să încheiaţi o tranzacţie strălucită. Relaţiile cu persoana iubită trec printr-un moment delicat.

PEŞTII (II.21.-III.20.)
Dimineaţa s-ar putea ca relaţiile sentimentale să fie mai încordate. Nu vă ambiţionaţi şi aveţi răbdare ca partenerul de viaţă să se calmeze. Se pare că sunteţi nevoit să plecaţi într-o delegaţie.

„Jurnal arădean" vă ascultă

De luni până joi, între orele 11.00-13.00, la telefonul 0257.280943, redactorul nostru vă stă la dispoziţie.

ARAD. Doamna **Roşca C.** locuieşte pe strada Fluturilor, cartierul Vlaicu, şi ne spune: „Nu am mai primit facturile de curent şi nu ştim ce să facem. Am încercat să vorbesc şi am reuşit doar să aflu suma pe care o am de plătit, însă fără factură nimeni nu îmi poate lua banii. Cum să procedez? Ar fi cazul ca cei de la Enel să rezolve situaţia".

A.B. de pe strada Hunedoarei ne informează că: „Nici eu şi nici vecinii mei nu am mai primit pensia luna aceasta. A trebuit să merg la doctor, dar nu am avut cum să plătesc. Ce se poate face?", se întreabă revoltată cititoarea noastră.

I.I. din Ineu ne-a contactat telefonic pentru a sesiza faptul că strada pe care locuieşte se află în lucrări şi că din cauza acestora nu poate ieşi cu maşina din curte. „Se înlocuiesc ţevile de apă şi în faţa casei mele, când nu am fost eu acasă, au lăsat un morman ca după război că nu mai pot ieşi din curte cu maşina. Le-am spus muncitorilor şi şefului de şantier. Au zis că se rezolvă săptămâna viitoare. Săptămâna viitoare a trecut deja. I-am spus şi primarului din Ineu pentru că a venit pe şantier. Şi dânsul mi-a promis că săptămâna viitoare se rezolvă. Săptămâna viitoare a trecut şi nu s-a rezolvat nimic", a spus cititorul nostru. **JA-O.P.**

Curs valutar

Denumirea valutei	BNR	BCR		BRD		Intesa Sanpaolo Bank		Banca Românească		Nextebank		Alpha Bank		Casa de schimb LUXOR		Casa de schimb TRESOR	
		C	V	C	V	C	V	C	V	C	V	C	V	C	V	C	V
Euro	4,43	4,36	4,51	4,36	4,51	4,37	4,47	4,40	4,47	4,39	4,47	4,36	4,50	4,41	4,42	4,41	4,42
Dolar SUA	3,87	3,82	4,00	3,78	3,94	3,80	3,89	3,87	3,93	3,80	3,92	3,77	4,00	3,89	3,92	3,86	3,87
Forint	0,0140	0,0135	0,0147	0,0131	0,0148	0,0135	0,0145	-	-	0,0134	0,0147	-	-	0,0140	0,0141	0,0140	0,0141
Gram aur	141																

Vremea

Joi, 27 august

www.aradon.ro

18° LA ORA 6 – temperaturile se vor situa între 17 şi 18 grade. Vântul va sufla cu 9 km/h dinspre S.

31° LA ORA 18 – temperaturile se vor situa între 30 şi 31 grade. Vântul va sufla cu 8 km/h dinspre SE.

Ziua precedentă

Arad	17–29	Umiditate:	57%
Lipova	17–29	Presiune:	1015,92 mb
Chişineu- Criş	17–29	Precipitaţii:	0%
Săvârşin	16–28	Vânt:	14,48 km/h
Sebiş	16–28	Direcţie vânt:	VNV

Soarele

Răsare: 06:48
Apune: 20:24

Azi

Temperaturile se vor situa între 18 şi 31 grade. Vântul va sufla cu 8-9 km/h, dinspre SE-S.

FAZELE LUNII

14.08 · 22.08 · 29.08 · 5.09

JOI	VINERI	SÂMBĂTĂ	DUMINICĂ
18° 31°	17° 32°	18° 33°	19° 34°
însorit	mai mult senin	predominant însorit	parţial însorit

Calendar

Biserica ortodoxă: Sf. Cuv. Pimen cel Mare; Sf. Mc. Eutalia, Fanurie şi Osie, Ep. Cordovei
Biserica greco-catolică: Cuv. Pimen; [Sf. Monica, mama Sf. Augustin]
Biserica romano-catolică: Ss. Monica; Cezar de Arles, ep.

Prognoză pentru trei zile

Temperaturile minime vor fi cuprinse între 17 şi 19 grade, iar cele maxime între 32 şi 34 grade.

Temp.minime: 17-19°C
Temp.maxime: 32-34°C

JURNAL ARĂDEAN
B-dul Revoluţiei nr. 62, Arad
BRAT Auditat de BRAT
Reclamaţii difuzare: 0257/212.032

Secretariat: 0257.281802 (centrala), fax - 0257.212.012
Şef departament difuzare: Carmen Csordas
Marea publicitate: 0257.280904
Mica publicitate: 0257.210775; B-dul Revoluţiei, nr. 81
Tiparul executat la: Tipografia Russmedia Kft. Debrecen

Redactor şef: Adriana Barbu (8416) Responsabil de număr: Ioana Costaş
Secretar general de redacţie: Gabriela Groza (8423); Departamente: Eveniment: Simona Butaru, Monica Ardelean (8405), Alin Gherasim (8417), Ioana Costaş (8414); Valentin Goran (8405); Politic: Simion Todoca (8434); Economic: Andreea Pintea (8415); Cultură, Învăţământ: Vasile Filip (8421); Social: Diana Duţu (8413); Sport: Daniel Scridon (8424), Leo Sfâra (8422), Dan Lazăr (8406).
Tehnoredactare: Ghizela Şerban (8409), Munteanu Daniel (8411).
REDACŢIE: tel. 0257.281802 (centrala); fax 0257.212.012, 0257.228.592; e-mail:redactia.jurnalaradean@russmedia.ro, adevaruldearad@russmedia.ro, publicitate.jurnalaradean@russmedia.ro, publicitate.adevarul@russmedia.ro

Gata cu Alin Văcean la Filarmonică FOTO: JA

Îi iau bagheta lui Alin Văcean

Staff-ul Primăriei şi-a dat seama că nota obţinută de managerul Filarmonicii la evaluare este mai mică decât minimum pe care îl impunea contractul de management!

ARAD. Dar haideţi să vedem ce spune proiectul ce va fi supus votului aleşilor locali municipali luni, 31 august. Acesta le propune aleşilor să aprobe „rezultatul final al evaluării managementului domnului dr. Alin Corneliu VĂCEAN, la Filarmonica de Stat Arad, pentru anul 2014, şi anume nota 7,46". Mai apoi, să constate „încetarea contractului de management încheiat cu domnul dr. Alin Corneliu VĂCEAN, potrivit art. 15 alin. ultim din Contractul de management nr. 62.546". Mai mult, să voteze numele celui care va asigura interimatul la conducerea Filarmonicii de Stat, până când un nou manager va fi stabilit prin concurs. Şi tot aleşii ar urma să-i dea primarului dreptul de a încheia un contract de management cu persoana desemnată ca manager interimar.

Patru articole are proiectul propus acum de Primărie, cel mai important fiind eliminarea de la conducerea Filarmonicii a lui Alin Văcean. Care e justificarea acestui nou proiect? Haideţi să vedem ce spune acum Primăria: „Constatând că rezultatul necontestat al evaluării anuale pentru anul 2014 a managementului la Filarmonica de Stat Arad este reflectat de nota 7,46 obţinută de manager, dl. Alin Corneliu Văcean. Având în vedere faptul că, astfel cum rezultă din contractul de management nr. 62546 din 1.10.2014, încheiat cu respectarea legislaţiei în vigoare, art. 7 pct. 2, lit. f, art. 15 alin. ultim, art. 27 alin. (1), lit a 2, nota minim necesară pentru continuarea managementului este nota 8,00 (opt) şi că, deşi ulterior încheierii contractului, legislaţia privind managementul instituţiilor de cultură s-a modificat în sensul stabilirii notei 7 (şapte) ca minim necesară, contractul este guvernat de prevederile legale sub imperiul cărora s-a încheiat, potrivit principiului tempus regit actum. În plus, au fost supuse evaluării lunile octombrie, noiembrie şi decembrie 2014, perioadă în care a rămas valabilă chiar şi prevederea legală referitoare la nota 8 ca cerinţă minimă". Aşa că se impune, spune expunerea de motive, încetarea mandatului! Mai clar decât atât nici nu se putea.

Alte legi invocate

Pentru a fi şi mai convingători, însă, reprezentanţii Primăriei fac referire la articolul 32 din OUG nr. 189/2008 privind managementul instituţiilor publice de cultură (în vigoare la data încheierii contractului de management), articol care spune: „Contractul de management încetează dacă rezultatul evaluării anuale periodice este sub nota 8". Tot în expunere este invocată şi OUG nr. 189/2008, privind managementul instituţiilor publice de cultură, unde se aminteşte de faptul că, printre altele, contractul de management încetează dacă rezultatul evaluării anuale este sub nota 7, dar şi Constituţia României, care consacră principiul neretroactivităţii („Legea dispune numai pentru viitor, cu excepţia legii penale sau contravenţionale mai favorabile"). E amintit aici şi Codul Civil, cu următoarele prevederi: „Actele şi faptele juridice încheiate ori, după caz, săvârşite sau produse înainte de intrarea în vigoare a legii noi nu pot genera alte efecte juridice decât cele prevăzute de legea în vigoare la data încheierii sau, după caz, a săvârşirii ori producerii lor" şi „Contractul este supus dispoziţiilor legii în vigoare la data când a fost încheiat în tot ceea ce priveşte încheierea, interpretarea, efectele, executarea şi încetarea sa".

După aşa o expunere de motive, ce propune executivul Primăriei celor 22 de aleşi puşi pe listă la finele proiectului? „Propunem încetarea contractului de management încheiat cu dl. Alin Corneliu VĂCEAN şi numirea unui manager interimar până la asigurarea prin concurs a managementului". Singurele cuvinte care mai urmează după această propunere sunt numele aleşilor locali şi locul în care să-şi pună semnătura.

Tot o chestiune de curaj?

Vor avea curajul aleşii să voteze aşa cum zice legea şi cum le-a sugerat Lilioara Stepănescu? O vor întreba totuşi pe secretara CLM de ce pentru prima dată se regăsesc într-un tabel, în condiţiile în care întotdeauna în CLM voturile sunt numărate, iar cei care votează împotrivă sau se abţin sunt nominalizaţi? Vor răspunde oare reprezentanţii Primăriei la întrebările: De ce sunt alte reguli în cazul Văcean? Cât va mai dura povestea de aici?

ADRIANA BARBU
adriana.barbu@russmedia.ro

Vezi cum suna proiectul din 30 iulie

Pentru a ne justifica nitel tonul în care am scris acest material, vă reamintim că, pe data de 30 iulie, în cadrul şedinţei CLM, la ultimul punct de pe ordinea de zi, acelaşi executiv al Primăriei le propunea aleşilor votarea proiectului de hotărâre cu numărul 17, adică „aprobarea rezultatului final al evaluării anuale a managementului la Filarmonica de Stat Arad". Chiar dacă din articolele proiectului nu reiese foarte clar că se propune menţinerea pe funcţie a managerului Văcean la Filarmonică (articolul 1 propune aprobarea „rezultatul final al evaluării anuale a managementului la Filarmonica de Stat Arad ca fiind 7,46"), în expunerea de motive e clar care e direcţia. Pentru că iată ce e scris negru pe alb acolo: „În urma evaluării s-au acordat note pentru etapa I (analiza raportului de activitate) şi etapa a II-a (susţinerea raportului de activitate), iar Comisia de evaluare a recomandat continuarea contractului de management nr. 62.546/2014, rezultatul final al evaluării anuale fiind 7,46".

Noi credem că e nevoie de nitel mai multe lămuriri în această chestiune. Pentru că nouă, de pildă, ne e greu să înţelegem cum de o situaţie identică e tratată diametral opus la nici o lună distanţă, de exact aceeaşi angajaţi.

De pe alte drumuri spre Arad-Felnac

Banii alocaţi pentru modernizarea a două drumuri judeţene au fost trimişi spre lucrările de pe Arad-Felnac.

ARAD. Consiliul Judeţean Arad (CJA) a reprioritizat lucrările de modernizare a drumurilor judeţene şi a mutat fondurile de pe o lucrare pe alta. În ultima şedinţă, consilierii au votat diminuarea unor sume de pe două drumuri judeţene şi mutarea banilor pe modernizarea şoselei care leagă Aradul de Felnac. „În programul de investiţii pe anul 2015 au fost incluse mai multe obiective finanţate din excedentul bugetar al anilor precedenţi. În urma aplicării procedurilor de achiziţii publice pentru servicii de proiectare şi întocmire a documentaţiilor tehnico-economice s-au repartizat unor obiective de investiţii sau altora deja existente în funcţie de prioritatea realizării lor, urmând a se modifica repartizarea excedentului", spun cei de la CJA.

Astfel, a fost diminuată suma de pe drumul Firiteaz-limită judeţ cu 412.000 lei şi suma de pe drumul Tauţ-Camna-Luguzău cu 555.000 de lei. Banii au fost mutaţi spre modernizarea drumului Arad - Felnac, lucrare demarată în primăvara acestui an şi care aşteaptă în continuare banii de la Guvern, lucrarea fiind cuprinsă în Programul Naţional de Dezvoltare Locală. O dată cu această mutare, societatea care a câştigat licitaţia pentru lucrarea de pe Arad-Felnac va continua să lucreze la modernizarea şoselei respective, una dintre cele mai proaste din judeţ. JA-A.G.

Bani pentru Arad-Felnac FOTO: A.G.

Fidelitate răsplătită FOTO: FAN

Premiaţi pentru 50 de ani de căsătorie

ARAD. Multă muzică şi multe premii au pregătit pentru astăzi organizatorii evenimentului „Zilele Aradului". Trei concerte în trei locaţii şi premii pentru cei care sărbătoresc 50 de ani de căsătorie. Anul acesta vor fi premiate 168 de cupluri care au împlinit 50 de ani de viaţă împreună. Felicitările şi premiul de 500 lei acordat de către sponsorul principal al evenimentului, supermarketul Kaufland, vor fi acordate în cadru festiv, de la ora 18.00 în Parcul Eminescu. Momentul va fi susţinut de un concert al Filarmonicii de Stat din Arad, iar de la ora 20.00 arădenii pot alege să-i asculte pe elevii de la Liceul „Sabin Drăgoi" în Clădirea Preparandiei, de pe strada Preparandei, sau să urmărească spectacolul susţinut de Elena Unc şi copiii de la Palatul Copiilor din Arad pe scena amenajată în parcarea din faţa Hotelului Continental.

Transport ilegal de lemne la Săvârşin

SĂVÂRŞIN. Poliţiştii Serviciului de Ordine Publică împreună cu reprezentanţi ai Biroului de Combatere Delicte Silvice au depistat în trafic, pe raza localităţii Săvârşin, un tânăr de 22 de ani care transporta cu un autocamion 6,08 metri cubi de material lemnos de diferite specii, fără a deţine documentele legale de proveniență şi transport. „Întreaga cantitate de material lemnos a fost reţinută în vederea confiscării, cel în cauză fiind sancţionat contravenţional", au declarat reprezentanţii IPJ din Arad.

russmedia
new. every day.

Russmedia Press, editorul cotidianului Jurnal arădean, parte a grupului multinaţional Russmedia Press, care îşi desfăşoară activitatea în domeniul presei locale tipărite

CAUTĂ

Distribuitori de presă (în cutii poştale) pentru Vladimirescu.

Cerinţe:
Seriozitate;
Dinamism;
Conştinciozitate.

Se oferă:
Salariu atractiv;
Timp de lucru 2 ore.

Informaţii suplimentare la telefon:0257/212.032 sau 0729.989.504, de luni până vineri între orele 9 şi 17.

JURNAL ARĂDEAN

Palatul, lansat pe piaţă

Într-o lucrare despre fosta clădire a Primăriei Aradului, evoluţia arhitectonică, în timp, a centrului oraşului şi nu numai.

Momentul lansării FOTO: FAN

ARAD. O carte despre Palatul Administrativ din Arad, despre istoria construcției lui dar și despre evoluția arhitectonică a centrului orașului a fost lansată marți, 25 august, în sala Ferdinand a aceluiași palat. Evenimentul inclus în programul „Zilelor Aradului" s-a lansat în prezența viceprimarului Bognar Levente și a celor care au contribuit la editarea lui.

În acest volum sunt prezentate gravuri, imagini și descrieri ale fostei clădiri a primăriei Aradului, care fusese amplasată în actuala Piață „Avram Iancu", ulterior fiind demolată, imagini cu centrul Aradului de altădată, proiectul original al actualului Palat Administrativ, creat de arhitectul Odon Lechner, și istoria modificărilor acestuia până la atingerea formei actuale a clădirii.

Textele sunt semnate de istoricul Peter Puskel și de arhitectul Miloș Cristea, iar legendele fotografiilor poartă semnătura istoricului Horia Medeleanu.

De asemenea, albumul cuprinde o generoasă selecție de imagini, semnate de fotograful Florin Hornoiu, ce înfățișează exteriorul clădirii Palatului Administrativ, dar și fotografii ce surprind cadre din interiorul acesteia.

Editorul acestei lucrări este scriitorul Ioan Matiuț, iar finanțarea a fost susținută de către Primăria Municipiului Arad, prin Centrul Municipal de Cultură Arad.

JA-M.A.

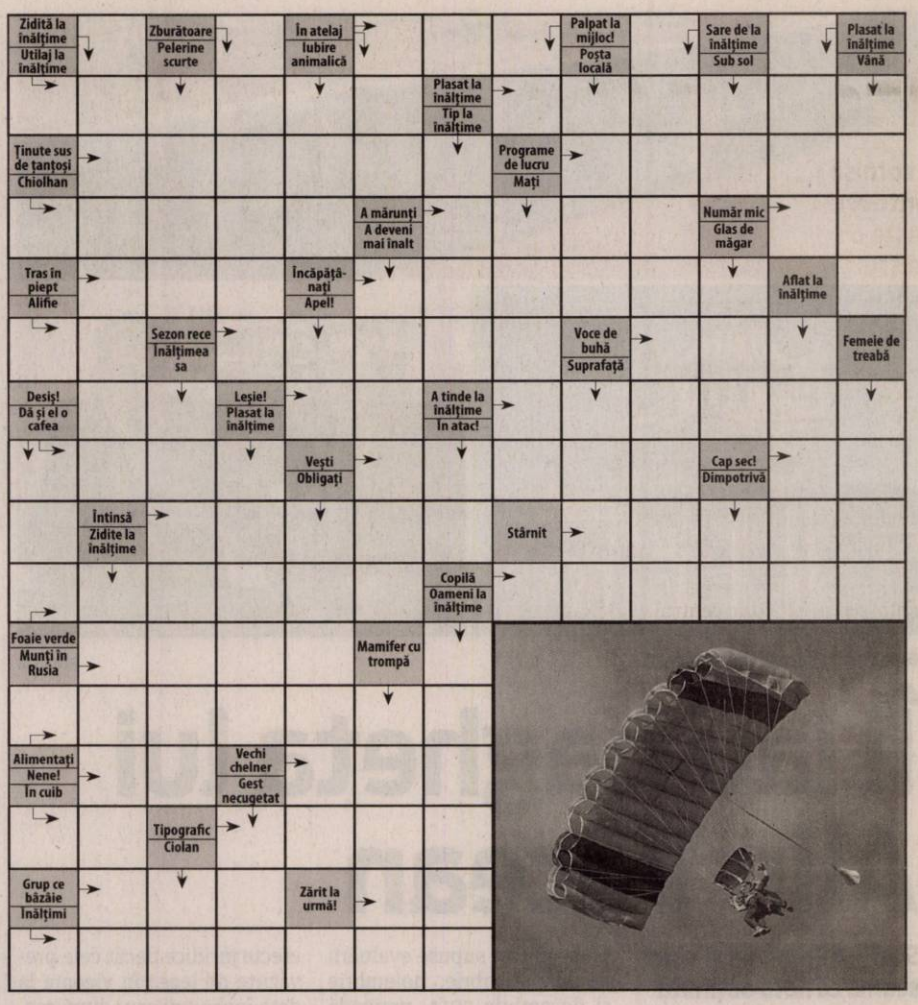

Rețeta zilei

Bulete de caşcaval

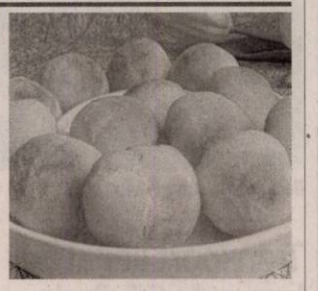

INGREDIENTE. 150 g caşcaval, 150 g făină, 2 ouă, 100 ml apă, 80 g unt, puțină sare.

MOD DE PREPARARE. Am pus la foc apa și untul până când acesta din urmă s-a topit. Când a început să fiarbă, le-am luat de pe foc și am adăugat toată făina, amestecând bine cu lingura până la omogenizare. Am adăugat caşcavalul ras, apoi pe rând câte un ou, amestecând bine după fiecare. Compoziția nu trebuie lăsată să se răcească, totul se face cât e cald, apoi când s-a omogenizat se lasă la răcit la temperatura camerei.

Din compoziție am luat cu lingurița câte puțin și am format buletele, pe care le-am dat prin făină, le-am așezat în tavă tapetată cu hârtie de copt și le-am pus în cuptor timp de 20 de minute, cuptorul fiind încălzit în prealabil. Se servesc calde, dar și reci, mai ales la evenimente festive sau picnic. **Poftă bună!**

Pentru mai multe rețete intră pe www.culinar.ro

Citire apometre

Vineri, 28 august 2015. Blocuri zona gării Aradul Nou, I. Maniu cu soţ, Severin, Bârzava, Dosoftei, Lermontov, Liliac, Viorelelor, Maximilian, I. Maniu fără soţ, I. Alexandru, Udrea, Plugarilor, Robăneşti, Neculce, Mărţişor, V. Moga, P. Pipoş, Grâului, Gorunului, Oradea, Zărandului, Rozelor, Râşnov, Viitorului, Someşului, Câmpul Florilor, C. Hodoş, Kogălniceanu, Ceahlău, Ceaiovski, P-ţa Sârbească, Blanduziei, I. R. Şirianu, Olimpiadei, P. Chinezu, Cozia, V. Alexandrescu, Şelimbăr, Tribunul Axente, Sinagogei, N. Ştefu, Militarilor, S. Bărnuţiu, Mătăsari, Şelari, Voluntarilor.

SOLUȚIA INTEGRAMEI DIN NUMĂRUL PRECEDENT

M ■ A ■ Z ■ PUF ■ F ■ BANCNOTA ■ APOI ■ CREIOANE ■ RIN ■ OU ■ IS ■ CARTE ■ S ■ LB ■ ACT ■ GASTE ■ BAIE ■ RIG ■ NEOM ■ TRABUCURI ■ CN ■ DUO ■ OD ■ LUNA ■ A ■ RUDA ■ LAT ■ SUT ■ BARA ■ SUGATIVA ■ U ■ IMITA ■ TC ■ ANA ■ OZ ■ ORT ■ CAIET ■ E ■ LAS ■ IZ ■ CARTELA

Programe TV joi, 27 august

TVR 1

07.00 Telejurnal matinal
07.57 Lumea şi noi
08.30 Zestrea românilor
09.00 Viaţa dublă a lui Eddie McDowd. Serial, Canada, SUA, 1999.
09.25 Viaţa dublă a lui Eddie McDowd. Serial
09.55 Dosar România
11.30 Wild Carpathia - o declaraţie de dragoste britanică faţă de valorile autentice româneşti.
12.25 Vorbeşte corect!
12.30 Lumea şi noi. (r)
13.00 De joi până joi
14.00 Telejurnal
15.00 Teleshopping
15.30 Akzente
16.55 Vorbeşte corect!
17.00 COOLmea DISTRACŢIEI
18.00 Lozul cel mare
18.30 Istorii de buzunar
18.40 Acorduri pentru sufletul nemuritor
19.45 Sport
19.59 Telejurnal. Omologarea tragerilor Joker, Loto 5 /40, Loto 6/49 şi Noroc
21.00 Dr House. Serial, SUA, 2010. Cu: Hugh Laurie, Lisa Edelstein, Robert Sean Leonard
21.55 Istorii de buzunar
22.10 Ronald Reagan – Un parcurs american. Documentar, SUA, 2011)
00.05 COOLmea DISTRACŢIEI. (r)
01.00 Dosar România
02.00 Viaţa dublă a lui Eddie McDowd. Serial, Canada, SUA, 1999
02.25 Viaţa dublă a lui Eddie McDowd. Serial, Canada, SUA, 1999
02.50 Sport
03.05 Telejurnal
03.55 Istorii de buzunar
04.00 Un doctor pentru dumneavoastră. (r)
05.00 Vorbeşte corect!
05.05Vreau sa fiu sănătos!
05.30 Ora regelui
06.25 Teleshopping
06.55 Imnul României

PRO TV

07:00 Ştirile PROTV. Ce se întâmplă, doctore?
10:30 Vorbeste lumea. (r)
12:00 Viaţă nedreaptă. r). Mehmet şi Nermin sunt profund îndrăgostiţi unul de celălalt. Amândoi trăiesc într-o suburbie a Istanbulului şi încearcă din răsputeri să scape de sărăcie, muncind din greu. Singura lor dorinţă este să se căsătorească şi să aibă o locuinţă frumoasă. Mehmet este sondor pe un şantier naval, iar Nermin lucrează ca manichiuristă într-unul dintre cele mai cunoscute saloane din oraş. Cu toate că încercă foarte mult, niciodată nu reuşesc să strângă suficienţi bani pentru a-şi îndeplini visul.
13:00 Stirile PROTV
14:00 Viata nedreapta(r)
15:00 Vorbeste lumea
17:00 Ştirile PROTV
18:00 Ce spun romanii
19:00 Ştirile PROTV. Sport.
20:00 Las Fierbinti. Serial
21:00 Fotbal play-off UEFA Europa League: Rosenborg BK – FC Steaua Bucuresti
23:00 Stirile PROTV
23:30 Super Trip (s)
00:30 În mintea criminalului. Serial, SUA, 2008. Regia: Bruno Heller. Cu: Simon Baker, Robin Tunney, Tim Kang, Owain Yeoman, Amanda Righetti, Gregory Itzin
01:30 Las Fierbinti. (r)
02:30 Stirile Pro TV ®
03:30 In mintea criminalului. (r)
04:30 Vorbeste lumea. (r)
06:00 Ce spun romanii. (r) O competiţie amuzantă între două familii, care concurează pentru a câştiga premii substanţiale. Atmosfera din platou va fi una destinsă iar familiile se vor distra.

ANTENA 1

06.00 Observator
10.00 Lassie. serial, SUA 1997. Karen Cabot si fiul ei, Timmy, se muta inapoi in Hudson Falls, ca sa aiba grija de clinica veterinara.
11.15 Mireasă pentru fiul meu
13.00 Observator
14.00 Mireasă pentru fiul meu
16.00 Observator
17.00 Poftiţi pe la noi: Poftiţi şi dăruiţi. Cele patru ajutoare pe care nea Mărin se va baza ediţie de ediţie vor arăta că pot munci cot la cot cu el şi că au la fel de mult spor şi când vine vorba de a organiza un eveniment caritabil, în care să pună în evidenţă talentele din împrejurimi. Aşadar, în timp ce trudesc în gospodărie, vedetele trebuie să găsească soluţii la-ndemână pentru a strânge cât mai multe fonduri.
19.00 Observator
20.00 Observator special. cu Octavia Geamanu
20.30 Calul de lupta. drama, SUA 2011. Regia: Steven Spielberg. Cu: David Thewlins, Emily Watson, Jeremy Irvine, Benedict Cumberbatch Filmul are în centru povestea unui tânăr pe nume Albert şi a armăsarului acestuia, Joey. Legătura dintre ei se va rupe în momentul în care Joey este vândut cavaleriei şi trimis în focul bătăliei în timpul Primului Război Mondial. Deşi este prea tânăr pentru a fi recrutat în armată, Albert decide să plece spre Franţa pentru a-şi salva prietenul.
23.30 Attila, cuceritorul. (ultima parte). actiune, SUA 2001
01.30 Observator (r)
02.30 Observator special. (r)

HBO

06:00 Mandela: Lungul drum spre libertate. Dramă, Africa de Sud, 2013. Regia: Justin Chadwick
08:25 Planeta Maimuţelor: Revoluţie. SF, SUA, 2014. Regia: Matt Reeves. Cu: Andy Serkis, Jason Clarke, Gary Oldman, Keri Russell
10:30 Pee-Wee: Iarna care mi-a schimbat viaţa. Comedie, Canada, 2012. Regia: Éric Tessier
12:30 Intrigi de culise. Comedie, SUA, 2007. Regia: Adam Shankman
14:25 Autorii anonimi. Comedie, SUA, 2014. Regia: Ellie Kanner. Cu: Kaley Cuoco, Chris Klein
16:00 Cine-i Urechilă? Animaţie, Germania, 2013. Regia: Maya Gräfin Rothkirch, Til Schweiger
17:20 Schimb de dame. Comedie, SUA, 2013. Regia: Daniel Schechter
19:00 Detectivii din Louisiana. Ep. 8: Pustietate
20:00 Copiii lui Cain. Documentar, Ungaria, 2014.
21:45 Noe. Dramă, SUA, 2014. Regia: Darren Aronofsky. Cu: Russell Crowe, Jennifer Connelly, Ray Winstone
00:05 Ray Donovan. Serial, SUA, 2015.
01:05 Casa minciunilor. Serial, SUA, 2015.
01:35 Trage tare şi te scoţi. Acţiune, SUA, 2013. Regia: Michael Bay. Cu: Mark Wahlberg, Dwayne Johnson, Anthony Mackie, Tony Shalhoub, Ed Harris
03:45 La ananghie. Dramă, SUA, 2013. Regia: Simon Hawkins, Zeke Hawkins Cu: Jeremy Allen White, Logan Huffman
05:15 Linie de urgenţă pentru veterani. Documentar, SUA, 2013. Regia: Ellen Goosenberg Kentă

TVR 2

10.10 Ieri Azi Mâine 11.00 5 minute de istorie 11.10 Natură şi sănătate 12.00 Transformarea 13.10 Profil. Poveste. Personaj. 13.45 Cartea cea de toate zilele 13.55 Un gând pentru Enescu 14.00 5 x 5 minute de istorie 15.00 Telejurnal 16.10 Dragonwyck 18.00 Telejurnal 18.30 5 x 5 minute de istorie 19.00 Pescarii de crabi din Ţara de Foc 20.10 Juratul 22.00 Ora de ştiri 23.10 CSI: Crime şi investigaţii 00.00 Motomagia 00.30 A doua emigrare. 01.00 Profil. Poveste. Personaj. 01.30 Pescar hoinar 02.00 Mituri muzicale româneşti 02.50 Cartea cea de toate zilele

AXN

08:30 NCIS: Anchetă militară 09:25 Cititorii de oase 10:25 Numerele 11:20 Memorie perfectă 12:15 Sherlock Holmes şi Dr. Watson 13:15 NCIS: Anchetă militară 14:15 Cititorii de oase 15:15 Numerele 16:10 Memorie perfectă 17:10 Sherlock Holmes şi Dr. Watson 18:10 NCIS: Anchetă militară 19:10 Numerele 20:10 Cititorii de oase 21:05 Beauty And The Beast 22:00 Minţi criminale 22:55 Minţi criminale 23:50 Minţi criminale 00:45 Beauty And The Beast 01:40 NCIS: Anchetă militară

ANTENA 3

06.00 Ştirile dimineţii 08.30 Antena 3 Headlines 08.45 Ştirile dimineţii 10.00 Previziunile zilei 11.00 Se întâmplă în România 12.00 Ştiri 13.00 Se întâmplă în România cu Maria Coman 14.00 Ştiri 15.00 Esenţial 16.00 Esenţial 17.00 - 100 de minute 18.00 100 de minute 18.45 La ordinea zilei 20.30 Subiectiv 21.30 Sinteza zilei 23.15 In gura presei 00.00 Ştiri 01.00 Sinteza zilei (r) 02.00 Sinteza zilei (r) 03.00 Subiectiv (r) 04.00 La ordinea zilei (r) 05.00 La ordinea zilei (r) 05.20 In gura presei (reluare)

PRIMA TV

07.15 Flavours, 3 bucătari 07.45 Mondenii 08.20 Răzi şi câştigi (div.) 09.00 Click! Poftă bună! 10.00 Cearta-n bucate (reality-show) 11.00 Teleshopping 11.30 Adevăruri ascunse 12.30 Click! 13.50 Flavours, 3 bucătari 14.30 Teleshopping 15.00 Cireaşa de pe tort 16.00 Trăsniţii (s) 16.30 Focus 17.00 Cearta-n bucate 18.00 Focus 19.30 Cireaşa de pe tort 20.30 Fără reţineri 22.30 Trăsniţii (sitcom) 23.00 Focus din inima României 23.30 Click! 00.00 Fără reţineri (r) 02.00 Trăsniţii 02.30 Cireaşa de pe tort 03.30 Cearta-n bucate 04.30 Iubiri Secrete

CINEMAX

07.00 Unde înfloresc crinii 08.40 Porcul regal 10.15 Lecţia de comedie (s) 10.45 Labirintul 12.25 Red Faction: Începuturile 14.00 Metalhead 15.45 Withnail şi cu mine. Comedie, Marea Britanie, 1987. 17.35 Porcul regal. Comedie, Marea Britanie, 1984. 19.10 Capital uman. Dr, Italia, 2013. 21.00 Coriştii. Dramă, Franţa, 2004. 22.40 Un monument pentru Michael Jackson. Com, Serbia, 2014. 00.15 Calvarul. Dramă, Irlanda, 2014. 01.55 Războiul focului. Aventuri, Canada, 1981. 03.40 Poliţiştii. Acţiune, Africa de Sud, 2013.

DIVA

07.00 Soţia perfectă (s) 08.00 Crimele din Midsomer (s) 10.00 Neveste disperate (s) 11.00 Ofiţeri începători (s) 12.00 În mintea criminalului (s) 13.00 Soţia perfectă (s) 14.00 Anatomia lui Grey (s) 15.00 Crimele din Midsomer (s) 17.00 Neveste disperate (s) 18.00 Ofiţeri începători (s) 19.00 În mintea criminalului (s) 20.00 Anatomia lui Grey (s) 21.00 Hărţuitorii (s) 22.00 Hărţuitorii 23.00 Un romantic incurabil 01.00 Haven 02.00 Anatomia lui Grey 02.45 Neveste disperate (s)

ACASĂ

06.00 Daria, iubirea mea 07.00 Floarea din Caraibe 08.00 Iti ordon sa ma iubesti! 09.00 Teleshopping 09.15 Viata nedreapta 11.15 Teleshopping 11.30 Tinutul razbunarii 13.30 Teleshopping 14.00 Tanar si nelinistit 15.00 Maricruz 17.00 Iti ordon sa ma iubesti! 18.00 Viaţă nedreaptă 20.00 Film artistic: Ţinutul răzbunării 22.00 Floarea din Caraibe 23.00 Iubiri vinovate 00.00 Daria, iubirea mea (film serial) 01.00 Doamne de poveste 02.00 Acasa in bucatarie 03.00 Daria, iubirea mea (reluare) 04.00 Doamne de poveste 05.00 Acasa in bucatarie

PRO CINEMA

06.45 Vorbeste lumea 08.30 La Bloc 10.15 La Bloc 11.45 Singurul supravietuitor, 13.45 Singurul supravietuitor 15.45 Picnic Regia: Joshua Logan) În distribuţie: William Holden, Kim Novak, Betty Field 18.15 S-a întâmplat într-o noapte 20.30 Regina balului (comedie, Statele Unite ale Americii, 1999) 22.15 Masca neagră 2: Oraşul măştilor (acţiune, Hong Kong, Statele Unite ale Americii, 2002) În distribuţie: Andy On, Tobin Bell, Jon Polito, Teresa Herrera, Tyler Mane 00.30 Regina balului (reluare) 02.15 Cine A.M.

EUFORIA

06.00 Ceva bun 08.00 Rochia perfecta 09.00 Nu-i usor sa fii mireasa 10.00 Iubirile croitoresei (serial, Spania, 2013) 11.00 Ally McBeal (s) 14.00 Prietenii tai (r) 15.00 Curajul iubirii (r) 17.00 Cititorul gandurilor 18.30 Nouă şanse (s) 20.00 Prizoniera dragostei (Turcia, 2015) 22.30 Prietenii tai (s) 00.00 Ally McBeal (serial, SUA, 1997) (r) 02.00 Iubirile croitoresei (reluare) 02.45 Nu-i usor sa fii mireasa (r) 03.30 Nouă şanse (reluare) 04.35 Cititorul gandurilor (reluare) 05.40 Ceva bun (reluare)

ANTENA STARS

08.00 Star News 08.30 STAR MATINAL...E PE VAL! (cu Rocsana Marcu si Razvan Botezatu) 12.00 STAR MAGAZINE 14.00 STAR CHEF (cu Nicolai Tand si Maria Simion) 16.00 STAR MAGAZINE 16.45 STAR LA MARE FITZA (cu Rocsana Marcu si Razvan Botezatu) 18.30 ALEGE DRAGOSTEA 19.30 STAR NEWS 20.00 STAR PAPARAZZO 20.45 CAPCANA STARURILOR 21.30 DINCOLO DE APARENTE 23.00 Alege Dragostea 00.00 ASISTENTELE 01.30 Star Magazine 02.30 Star la mare fitza 04.15 Star Chef 05.00 Teleshopping 04.15 Star Chef

RTL KLUB

08.35 Ştiri 09.08 În fiecare dimineaţă! 12.45 Astro Show 13.45 Reflector 14.00 Dr. Toth 15.00 Focus 15.40 Budapesta, zi şi noapte (rel.) 16.55 Mentalistul (s) 17.50 Prizonierii dragostei (s) 19.00 Ştiri 19.50 Focus 20.25 Budapesta, zi şi noapte (s) 21.45 Între prieteni (s) 22.20 CSI (s) 23.25 Ştiri 23.45 CSI (s) 00.55 Kung Pow: Puterea pumnului (com.)

REDACŢIA NU ÎŞI ASUMĂ RESPONSABILITATEA PENTRU EVENTUALELE SCHIMBĂRI

DIGI FILM

07:05 Şcoala pentru toţi. Comedie. 2005 08:45 Grajdul Vesel. Animaţie. 2006 10:15 Strigătul. Dramă. 1991 11:45 Dinastia dragonului. Acţiune. 2006 13:15 Unchiul Buck. Comedie. 1989 14:55 Viaţa stranie a lui Timothy Green. Dramă. 2012 16:40 Vacanţă all-inclusive. Comedie. 2009 18:35 După-amieze cu Margueritte. Comedie. 2010 20:00 Călătoria. Acţiune. 2014 22:05 Brutele. Thriller. 2012 00:15 Desprinderea. Dramă. 1971 01:50 Dinastia dragonului. Acţiune. 2006 03:20 Călătoria

I-a căzut clădirea în cap

O cornişă desprinsă dintr-o clădire veche de peste o sută de ani, de pe strada Mircea Stănescu, era cât pe ce să omoare o femeie.

Clădirea care aşteaptă reparaţii FOTO:V.O.

ARAD. Grinda, care cântăreşte zeci de kilograme, a căzut pe trotuar şi a rănit o femeie. Norocul arădencei a fost că avea un rucsac în spate, care a atenuat lovitura. Cu răni la cap, şold şi spate, ea a fost transportată la spital unde a primit îngrijiri medicale. Femeia în vârstă de 45 de ani mergea liniştită pe strada din centrul oraşului, când bucata de cornişă, lungă de zece metri s-a desprins de zid. Odată cu ea au căzut toate ornamentele de pe faţadă. A fost o minune că arădeanca nu a fost prinsă sub kilogramele de zidărie desprinsă. „Am venit din centru, am trecut pe strada Mircea Stănescu şi la a doua casă cădeau nişte pietricele şi m-am dat la o parte. Am crezut că lucrează cineva şi au uitat să pună semn şi în momentul în care am făcut un pas, a căzut toată tencuiala de sus, cu ornamente cu tot de sub streaşină. Singurul meu noroc a fost că am avut rucsacul în spate. Mă gândesc că a căzut prima dată pe rucsac şi după aceea pe mine", a povestit femeia.

Somaţi de Primărie

Proprietarii clădirii de patrimoniu, de pe care s-a desprins zidăria, au fost somaţi de Primăria Arad să înceapă lucrările la faţadă, dar oamenii nu au reuşit încă să adune bani pentru începerea renovării. După ce au fost somaţi să îşi renoveze faţada, cei 10 proprietari ai clădirii au montat afişe de avertizare pe faţadă. Mulţi trecători le ignoră însă. Locatarii clădirii spun însă că pentru refacerea faţadei e nevoie de foarte mulţi bani. Imobilul este foarte vechi, iar lucrările trebuie să redea în amănunţime toate detaliile clădirii. „A căzut tencuiala de sus. Este o clădire veche care deja de atâta timp ne chinuim ca să găsim o modalitate să renovăm faţada. Este o bucată foarte mare acolo care e grea şi care trebuie luată jos. Am sunat deja la o firmă care să vină şi să ia toate bucăţile care mai stau să cadă. Se strâng bani acuma ca să refacem faţada, dar din păcate nu sunt destui pentru a începe lucrarea care va fi foarte scumpă", a declarat preşedintele asociaţiei de proprietari.

Avertisment

Angajaţii Inspectoratului de Stat în Construcţii Arad s-au deplasat la faţa locului şi au atras atenţia că există pericolul ca de pe clădire să se mai desprindă şi alte ornamente. Faţada are o lungime de 30 de metri, aşa că zona a devenit una extrem de riscantă. Foarte puţini proprietari şi-au permis până acum să refacă faţada. Cei mai mulţi se limitează să pună afişe de avertizare, care, de cele mai multe ori, sunt ignorate de trecători.

Cu sutele la fel

În centrul Aradului sunt sute de clădiri de patrimoniu ridicate pe vremea Imperiului Austro-Ungar. Cele mai multe au nevoie de reparaţii urgente. Primăria a inventariat într-o primă etapă 200 de imobile degradate care trebuie renovate urgent. Printre ele se află şi clădirea de pe care s-a desprins miercuri o bucată de cornişă. „Proprietarii acestui imobil au fost notificaţi deja conform legii cu privire la obligaţiile pe care le au privind întreţinerea şi aveau obligaţia să răspundă dacă îşi asumă reabilitarea faţadei sau acceptă ca Primăria să execute această lucrare din fonduri bugetare. Nu am primit niciun răspuns din partea acestei asociaţii", a precizat Corina Drăghici, purtătorul de cuvânt al Primăriei Arad. **JA-V.O.**

Cui îi este frică de debranşarea ilegală?

Tot mai puţini arădeni sunt tentaţi să se autodenunţe că s-au debranşat de la sistemul centralizat de încălzire.

ARAD. Să fi fost frica principalul motiv pentru care arădenii au renunţat să se mai autodenunţe sau au decis că e mai bine să rămână fideli căldurii de la centrală?

O explicaţie plauzibilă ar fi campania de amendare demarată anul trecut, după perioada debranşărilor, care cu siguranţă a speriat puţin populaţia. Vă reamintim că din toamna anului trecut a mai fost introdusă încă o amendă mult mai mare, cea din partea serviciului de inspecţie în construcţii, pentru cei care au ales să iasă ilegal din sistem. Cuantumul celor două amenzi poate ajunge la 3.000 de lei, sumă care se apropie de costurile unei debranşări legale cu proiect, taxe şi tot ceea ce mai trebuie făcut. Puţini ştiu însă că amenda de 2.500 de lei, dată de către serviciul de inspecţii în construcţii din cadrul Poliţiei locale, a fost contestată în instanţă şi, la o primă judecată, instanţa a dat dreptate consumatorului şi nu autorităţilor. În această situaţie, mulţi arădeni au preferat să se debranşeze pe tăcute şi la mica înţelegere cu vecinii şi cu administratorul de bloc.

Se întorc la CET

Şi au fost şi reveniri la căldura centralizată, mai puţine ca anul trecut, dar sunt arădeni care au cerut să fie reprimiţi în sistem. Rebranşarea este însă gratuită, toate costurile fiind suportate de CET H. În plus, aceasta nu este limitată la o anumită perioadă de timp, oricând se poate onora o solicitare de rebranşare.

Au fost tăiaţi de la căldură

Situaţia este mai dramatică însă pentru proprietarii unor apartamente din muncipiu care vor rămâne fără apă caldă şi căldură din cauza datoriilor prea mari acumulate faţă de CET H. Anul acesta 8 asociaţii vor fi tăiate de la aceste utilităţi, mult mai puţine faţă de anul trecut când au fost în aceeaşi situaţie 22 de asociaţii.

MONICA ARDELEAN
monica.ardelean@russmedia.ro

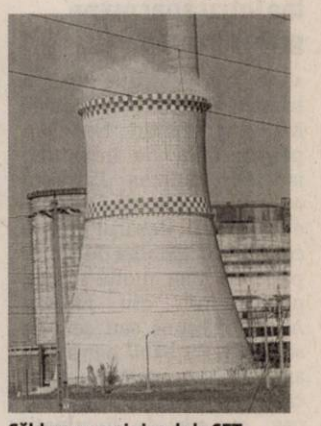

Căldura nu mai vine de la CET

Întâlnire pe lucrările Spitalului Judeţean

ARAD. Vicepreşedintele cu atribuţii de preşedinte al CJA, Adrian Ţolea, a organizat o întâlnire referitoare la lucrările care se desfăşoară în cadrul Spitalului Judeţean Arad şi secţiilor acestuia. Ţolea a discutat cu managerul Adrian Wienner, Niculina Popa, director economic, dar şi cu reprezentanţi ai constructorilor despre stadiul lucrărilor de la Ambulatoriul Integrat, UPU, Radiologie şi secţia externă TBC. „Am dorit să mă întâlnesc cu factorii de decizie din cadrul Spitalului Clinic Judeţean Arad, să văd la faţa locului stadiul proiectelor pe care le avem în derulare, dar şi problemele cu care constructorii se confruntă. Voi face tot ce pot pentru ca toate procedurile să se desfăşoare conform legii", a spus vicepreşedintele CJA.

„Este important să continuăm investiţiile în sistemul medical arădean. Sunt acum în derulare proiecte ample, atât din fonduri europene, cât şi din fonduri publice, aflate în stadii avansate de finalizare. Consider că s-au realizat investiţii importante şi din poziţia pe care o ocup în acest moment voi face toate demersurile atât pentru a finaliza proiectele începute, cât şi pentru a demara altele noi", a mai declarat Ţolea. **JA-A.G.**

Întâlnire de lucru FOTO:FAN

Expoziţie de sculptură

ARAD. Vineri, de la ora 18.00, la Muzeul de Artă din Arad/Sala Ovidiu Maitec va avea loc vernisajul expoziţiei „Fragments of our identity" a sculptorului Cosmin Moldovan din Arad.

Despre cele 20 de lucrări de sculptură figurativă de mici şi mari dimensiuni va vorbi, în deschiderea expoziţiei coordonate de către Adrian Sandu, artistul arădean prof. dr. Onisim Colta.

„O arheologie a culegerii fragmentelor uitate uneori sub vălul de praf depus pe memoria noastră, se pierd din conştiinţa actuală şi se recuperează din mâinile încleştate ale timpului, aduse în incubatorul spaţialităţii şi imprimate din nou în cenuşa uitării noastre. O putem defini ca o reflexie a morfologiei interne oglindită în mişcări volumetrice fragmentare a arhitecturii formei, atribute ale unei icoane şterse de trecerea timpului" - îşi prezintă propria expoziţie artistul Cosmin Moldovan.

Expoziţia va fi deschisă în perioada 28 august - 13 septembrie la Muzeul de Arta din Arad/Sala Ovidiu Maitec (str. Gh. Popa, 2-4, etaj 2). **JA-M.A.**

Arădence obligate să se prostitueze în străinătate

ARAD. Un bărbat în vârstă de 34 de ani, din Arad, a obligat două tinere de 19 şi 20 de ani să se prostitueze în Austria şi Franţa. Arădencele erau exploatate pe stradă sau în localuri de noapte din localităţile Salzburg şi Beziers. Banii obţinuţi din practicarea prostituţiei intrau, în totalitate, în buzunarul arădeanului. Procurorii DIICOT Arad şi cei de la Biroul de Combatere a Criminalităţii Organizate Arad au efectuat, în 25 august, o percheziţie la locuinţa bărbatului, acesta fiind reţinut pentru 24 de ore pentru comiterea infracţiunii de trafic de persoane. „La data de 25 august, poliţiştii Serviciului de Combatere a Criminalităţii Organizate Arad, sub coordonarea procurorilor DIICOT - Biroul Teritorial Arad, au efectuat o percheziţie la locuinţa unui bărbat de 34 de ani, din Arad, bănuit de comiterea infracţiunii de trafic de persoane. Din cercetări a reieşit că cel în cauză ar fi recrutat din Arad două tinere în vârstă de 19 şi 20 de ani, pe care le-ar fi transportat pe teritoriul Austriei şi Franţei, unde le-ar fi obligat să practice prostituţia. Victimele ar fi fost exploatate pe stradă sau în localuri de noapte din localităţile Salzburg şi Beziers, iar banii obţinuţi din practicarea prostituţiei ar fi fost însuşiţi în totalitate de cel în cauză. Acesta a fost reţinut pentru 24 de ore, sub aspectul săvârşirii infracţiunii de trafic de persoane, urmând a fi prezentat instanţei de judecată cu propunere de arestare preventivă", se arată într-un comunicat de presă remis de IGPR. **JA-I.C.**

Exploatate sexual FOTO: FAN

Concurs pentru suplinitori

ARAD. Cei care vor să intre în sistemul de învăţământ preuniversitar au o nouă şansă la începutul lunii septembrie atunci când la ISJ Arad se va organiza un concurs pentru suplinitorii calificaţi. Candidaţii care iau minim nota 5 pot primi o catedră într-o unitate de învăţământ. Pot participa toţi cei care au absolvit studii superioare care să le permită să înceapă o carieră didactică.

Concursul pentru posturile rămase vacante, după finalizarea şedinţelor publice din luna august, se va desfăşura pe 3 septembrie, potrivit informaţiilor primite de la ISJ Arad. Participarea la un concurs, fie că este de titularizare sau pentru suplinire, este obligatorie pentru intrarea în sistem. Nu pot participa la şedinţele publice decât cei care au obţinut minim 5 la un asemenea examen. Tot în luna septembrie ar putea fi organizat şi un concurs pentru suplinitori necalificaţi (adică cei care nu au pregătirea de specialitate cerută de post, dar au studii superioare pe o altă specialitate). **JA-M.A.**

CET H ARAD

S.C. CENTRALA ELECTRICĂ DE TERMOFICARE HIDROCARBURI S.A.
310169 Arad, Bd.Iuliu Maniu nr.65-71 , CP 129, OP 10
tel. 0257/307766, 0257/307775 fax: 0257/270407, 0257/280788
email: contact@cetharad.ro r.p@cetharad.ro web: www.cetharad.ro
J02/1141/02.11.2009, RO 26176052 Cont IBAN RO56 INGB 00 16 0000 3746 8911

TÜV AUSTRIA CERTIFIED — EN ISO 9001:2008 20 100 112005022; EN ISO 14001:2004 20 104 112005023; OHSAS 18001:2007 20 116 112005024

COMUNICAT DE PRESĂ

Referitor: *programul de citire contoare acc*

Vă rugăm să publicaţi în data de **27.08.2015**, următorul anunţ:

1. SC CET HIDROCARBURI SA informează consumatorii cu privire la **programul de citire a contoarelor de apă caldă,** care se efectuează în zilele de **28.08.2015, 29.08.2015 şi 31.08.2015,** după cum urmează:

28.08.2015 – PT 2 Miron Costin; PT 1 Gara; PT 1A Micălaca; PT 5 Zona III; PT Ocsko Terezia; PT 6 Vânători; PT 2 Micălaca; PT 25 Liceul Industrial; PT Paroşeni; PT Aradul Nou; PT 5 Grădişte; PT 21 Eroul Necunoscut; PT 23 Teba; PT 4C Depozit Mobilă; PT 9 Spital Matern; Agenţi economici.

29.08.2015 – PT UTA; PT Pasaj Micălaca; PT 8 Policlinica; PT 6 Dispecerat; PT 6V; PT 4 Macul Roşu; PT 3 Udrea; PT 19; PT 4 Zona II; PT 2 Micălaca; PT 24 Maiakovski; PT 7 Metalul; PT 22 Ursului; PT 3V; PT 21 Eroul Necunoscut; PT Simion Balint; Agenţi economici;

31.08.2015 – PT 3 Micălaca; PT 1 Micălaca; PT 11 Teatru; PT 2' Pădurice; PT 1V; PT 2V; PT 2/I; PT 10 Astoria; PT UTA; PT 14 Spital Dermato; PT 2 Zona V; PT 1 Zona V; PT 18 Faleză Sud; PT 32 Faleză Sud; PT 15 CTP; PT 2/II Dinamo; PT 8V; Agenţi economici.

Cititorii vor purta legitimaţii având sigla SC CET HIDROCARBURI SA.

(115287)

Oprit în trafic FOTO: JA

Copil de 17 ani, la volanul unei maşini neînmatriculate

ARAD. Un minor în vârstă de 17 ani, din Arad, a fost prins conducând - fără a deține permis de conducere - un autoturism neînmatriculat pe strada Baladei din municipiu. Pe numele copilului a fost întocmit un dosar de cercetare penală sub aspectul săvârşirii infracţiunii de conducere pe drumurile publice a unui autoturism neînmatriculat şi fără a deține permis de conducere.

15

permise auto şi 5 certificate de înmatriculare au reținut polițiștii rutieri. Totodată, pentru neregulile constatate, agenții au aplicat 259 sancțiuni în valoare de 84.000 de lei. Dintre acestea, 39 au fost aplicate pentru depăşirea vitezei legale de deplasare, iar 220 pentru nefolosirea centurii de siguranță, neacordare de prioritate şi efectuarea de depăşiri neregulamentare.

Doi copii au furat 67 kg de piese din cupru

ARAD. Minori, săraci şi puşi pe fapte... mici. Aşa ar putea fi caracterizaţi, dacă ar fi să ne luăm după informaţiile primite de la IPJ, autorii furturilor din Arad. Cazul ce vi-l prezentăm acum e cu minori şi săraci. Poliţiştii Secţiei nr.1 poliţie Vlaicu au identificat doi minori din Arad bănuiţi că ar fi furat 67 kg de cupru. În urma cercetărilor efectuate s-a stabilit că în noaptea de 21 spre 22 august, prin dislocarea unei plăci de azbociment, cei doi ar fi pătruns în anexa unui imobil de pe strada Poetului de unde ar fi sustras 67 kg piese din cupru pentru instalaţii sanitare în valoare de aproximativ 3.000 de lei. Poliţiştii continuă cercetările în vederea stabilirii întregii activităţi infracţionale a acestora, pe numele celor doi fiind întocmite dosare de cercetare penală pentru comiterea infracţiunii de furt calificat. **JA-I.C.**

Au fost prinşi FOTO: FAN

Directorii din dosarul Ioţcu

Deşi numai trei persoane au fost trimise în judecată, în dosarul care îl vizează pe Nicolae Ioţcu apar nume grele din Arad.

ARAD. Trei persoane au fost trimise în judecată, Nicolae Ioţcu şi Adrian Nedelciu pentru trafic de influenţă, iar Alin Mircea Pătraşcu pentru cumpărare de influenţă. Însă în dosarul în care cei trei au calitatea de inculpaţi mai apar multe nume, personalităţi din judeţul Arad, directori sau şefi de serviciu. Probabil pentru că au colaborat, aceştia au doar calitatea de martori în proces, nu cea de inculpaţi. Poate că cel mai important nume care apare în dosarul lui Ioţcu este cel al doctorului Bogdan Totolici, fostul director al Spitalului Judeţean Arad, actualmente şeful secţiei Chirurgie a unităţii medicale. Potrivit surselor noastre, Totolici a întocmit necesarul de aparatură medicală care, ulterior, a fost furnizat de către Medicare Technics SA, în urma licitaţiei trucate care a fost organizată de Consiliul Judeţean Arad (CJA).

Totolici şi Ribovici, două dintre numele care apar în dosarul Ioţcu FOTO: JA

Şi alţii

Totolici nu este, însă, singurul nume cunoscut care apare în dosar. Se pare că întreaga activitate infracţională a demarat în anul 2011 iar câteva nume sunt legate de acel moment. Atunci, la o întâlnire care a avut loc în biroul lui Nicolae Ioţcu, au participat preşedintele CJA, Alin Mircea Pătraşcu, director şi administrator al Medicare Technics, Fănica Niculescu-Şandru, director al societăţii mai sus menţionate, Adrian Nedelciu, dar şi Gheorghina Ribovici, directorul executiv al Direcţiei Economice din cadrul CJA, Claudia Hotăran, şeful Serviciului Managementul Spitalelor din cadrul CJA, Nadia Lucaci, şeful Serviciului Achiziţii Publice, şi Bogdan Totolici. **JA-M.A.**

Doar martori

În afară de cei trei inculpaţi, respectiv Ioţcu, Nedelciu şi Pătraşcu, toţi ceilalţi au fost catalogaţi de anchetatori ca şi martori. Se pare că aceştia au dat declaraţii care l-au inculpat pe Nicolae Ioţcu. Anchetatorii spun că au existat presiuni asupra tuturor martorilor pentru ca licitaţia să fie trucată, iar câştigătoare să fie declarată Medicare Technics. Despre rolul fiecărui martor din proces, într-un material viitor.

Arădenii dovedesc că sunt mulţumiţi de CTP Arad

Cel puţin acest lucru reiese în 2015, an în care arădenii nu au depus nicio reclamaţie la adresa CTP Arad la ANPC.

ARAD. Mulţumiţi de transportul în comun. Altfel nu se poate explica faptul că, în acest an, cei care folosesc mijloacele de transport în comun nu au depus nicio reclamaţie la adresa Companiei de Transport Public (CTP) Arad. Datele vin dinspre Comisariatul Judeţean pentru Protecţia Consumatorilor (CJPC) Arad. Reprezentanţii instituţiei au precizat că, spre deosebire de acest an, când nu a fost depusă nicio sesizare la adresa CTP, în 2013 şi 2014 s-au înregistrat câte două acţiuni de control ca urmare a unor sesizări, însă s-au înregistrat şi două reclamaţii - tot în 2014. În final, după încheierea controalelor, s-a stabilit că sesizările sunt neîntemeiate.

În 2013 şi 2014, CJPC Arad a demarat patru acţiuni de control ca urmare a unor sesizări telefonice referitoare la majorarea preţului abonamentelor şi a altor reclamaţii.

Una dintre reclamaţii se referea la perceperea unei taxe de abonament în perioada vacanţei şcolare (reclamaţie clasată ca fiind neîntemeiată), iar cealaltă făcea referire la comportamentul necorespunzător al unei vânzătoare de bilete datorat lipsei în unitate a banilor mărunţi pentru rest, comisarii CJPC Arad emiţând un avertisment angajatei CTP Arad din cauza comportamentului necorespunzător.

„Ultimul control desfăşurat la CTP Arad a avut loc în 25 iulie 2014 ca urmare a cercetării ultimei reclamaţii depuse de consumatori la CJPC Arad. Având în vedere numărul redus de reclamaţii, CJPC Arad nu a iniţiat o tematică proprie de control şi nici nu a primit o tematică naţională ori regională pentru acest domeniu de activitate până la această dată", ne-au informat reprezentanţii CJPC Arad.

Aceştia au mai precizat că „Autoritatea Naţională pentru Protecţia Consumatorilor prin comisariatele regionale şi judeţene îşi desfăşoară activitatea prin acţiuni de control tematic şi de cercetare a sesizărilor şi reclamaţiilor, iar acţiunile tematice proprii se iniţiază în urma mai multor sesizări şi reclamaţii primite de la consumatori într-o perioadă scurtă de timp. **JA-I.C.**

Trei localităţi rămân fără apă

ARAD. Vara asta a fost „la modă" întreruperea furnizării apei potabile în localităţile din judeţ. Zeci de oraşe, comune sau sate au rămas fără apă, aproape zilnic fiind anunţate întreruperi de către Compania de Apă Arad (CAA). Master planul de apă şi canalizare se apropie, uşor, de final, aşa că lucrările trebuie încheiate. Şi, ţinând cont de faptul că este vorba, în special, de realizarea de reţele noi de furnizare a apei sau extinderi de reţele, nicio lucrare nu poate fi gata fără o întrerupere a furnizării de apă. De această dată este rândul localităţilor Covăsânţ, Cuvin şi Ghioroc să ajungă pe lista celor care vor rămâne fără apă la robinet.

CAA anunţă că, datorită unor lucrări ce vor fi efectuate în zonă, oamenii din cele trei localităţi vor rămâne joi, 27 august, între orele 8:00 şi 16:00, fără apă. „Lucrările anunţate constau în devierea unui tronson al reţelei de apă potabilă în vederea executării unui cheson pentru o staţie de pompare apă menajeră, necesitând întreruperea totală a furnizării de apă potabilă către consumatorii din localităţile Covăsânţ, Cuvin şi parţial în Ghioroc", au precizat cei de la companie.

Lucrări la reţeaua de apă FOTO: JA

Dar întreruperea nu este singurul neajuns. „Pe lângă disconfortul creat de această întrerupere, consumatorii vor constata şi colorarea apei, cauzată de schimbarea sensului de curgere si presiune scăzută în momentul refurnizării. Deoarece această perturbare nu va fi una de durată, recomandăm utilizatorilor să nu folosească apa în scopuri menajere până la limpezirea ei completă", au mai spus reprezentanţii CAA. **JA-A.G.**

Flori în gropile de pe drumul Neudorf

ZĂBRANI. S-a săturat de promisiuni deşarte, de minciuni şi amăgiri şi vrea să protesteze într-un mod original. Primarul comunei Zăbrani, Marian Toader, a anunţat că va planta flori în gropile de pe drumul care leagă satul Neudorf, care aparţine de Zăbrani, de limita cu judeţul Timiş. „De şapte ani, la fiecare rectificare de buget a Consiliului Judeţean Arad, fac demersuri pentru introducerea spre finanţare a acestui tronson! De fiecare dată am primit din partea preşedintelui CJ Arad răspunsul că este un drum secundar şi nu este prioritar", s-a arătat revoltat Marian Toader. Sectorul de drum menţionat a fost introdus pe lista de investiţii pe fonduri europene, însă proiectul a fost modificat pe ultima sută de metri, iar cei de la CJA au hotărât să îl scoată de pe lista drumurilor modernizate pe bani nerambursabili. Se pare că aceasta a fost picătura care a umplut paharul şi care l-a împins pe Marian Toader să organizeze acest protest. Alături de el vor mai planta flori în gropile de pe drum şi locuitorii din Neudorf. **JA-A.G.**

aradjob.ro

Sport

„Ne dorim să ajungem în play-off-ul campionatului ce stă să înceapă"

Decebal Grădinariu, director general UTA BD

10

adversare va avea de înfruntat noua echipă de handbal feminin-senioare a Aradului, ACS Avram Iancu, în Seria B a celui de-al doilea eşalon al sportului cu mingea pe semicerc: Naţional Rm. Vâlcea, SCM Piteşti, CSU Oradea, CSM Slatina, Cetate Deva, Mureşul Tg. Mureş, CSU Timişoara, CSU Reşiţa, CSM Bistriţa şi Sepsi Sf. Gheorghe.

Aşteaptă debutul la noua echipă din Franţa

ARAD. După cinci ani petrecuţi în Austria, la SVS Strock, jucătoarea arădeană de tenis de masă, Daniela Dodean Monteiro (27 ani) a decis să facă o schimbare în carieră. Ea a semnat cu gruparea franceză de primă ligă, Saint Quentin, pentru care va debuta pe 13 septembrie. Apoi va participa la „europenele" pe echipe din Rusia (25 septembrie-4 octombrie), unde tricolorele sunt într-o grupă cu Franţa, Austria şi Serbia. **JA-D.S.**

Valer Vancea FOTO: LEO SFÂRA

„Motorul", bun de joc pentru Liga 2

ARAD. Cu o excepţie, reprezentantul Federaţiei Române de Fotbal, Valer Vancea, nu a putut băga nimic de vină arenei „Motorul", ieri, când a inspectat lucrările la faţa locului.

„Am venit mai târziu cu o zi, tocmai pentru că ştiam faptul că aici se lucrează. Am anunţat Federaţia în acest sens, iar din ce am văzut, cu o singură excepţie, totul e în regulă. Meciul cu Gaz Metan Mediaş se poate juca, nu e nicio problemă, mai ales că până atunci totul va fi finisat, din câte am aflat de la reprezentanţii clubului UTA. Înălţimea prea mică a gardului e o problemă, dar va exista o derogare" - ne-a declarat Valer Vancea. **JA-L.S.**

Play-off, obiectiv clar pentru UTA

La prezentarea noilor sosiţi în tabăra „alb-roşie", conducerea clubului a anunţat care e ţelul echipei în campionat.

ARAD. Ieri după-amiază, după ce s-a trecut prin „furcile caudine" ale omologării arenei din Aradul Nou, conducerea clubului UTA a organizat o conferinţă de presă, în care au fost anunţate noutăţile de la club şi echipă.

O nouă organigramă

De la bun început, am aflat noua organigramă a clubului, de fapt, micile schimbări. Astfel, Decebal Grădinariu trece în funcţia de director general, iar Claudiu Drăgan va ocupa funcţia de director de competiţii. Reprezentantul departamentului media va fi, din acest sezon, colegul nostru de breaslă Radu Romanescu.

Şapte nume noi

În privinţa jucătorilor, cei nou sosiţi sunt în număr de şapte. Aceştia sunt: Miron (Naţional Sebiş) şi Anca Trip (Olimpia Satu Mare) - portari, Polgar (Şoimii Pâncota), Manea (FC Caransebeş), Gligor (FC Olt), Sorian (FC Bihor) şi Curtuiuş (FC Olt) - jucători de câmp. Alături de aceştia, Strătilă şi Szekely sunt jucătorii importanţi care şi-au prelungit contractele. UTA a anunţat un lot de 25 de jucători, cu care va aborda acest campionat. Dacă va fi cazul, se va completa cu jucători tineri, de la echipa secundă.

Ei sunt cei şapte jucători noi de la UTA în acest sezon FOTO: LEO SFÂRA

Obiectivul? Play-off

Atât conducerea clubului, cât şi antrenorul Roland Nagy au spus că îşi doresc să se ridice la nivelul blazonul numelui, aşa că rămânerea în liga secundă nu e un obiectiv, ci plasarea în lupta pentru locurile 1-6.

„Este clar, UTA îşi doreşte un loc în primele şase, nu poate fi vorba de salvarea de la retrogradare. Ne dorim ca, în doi - trei ani, să consolidăm o echipă care să ţintească, apoi, promovarea. De fapt, ne sincronizăm după cum înaintează lucrările la noul stadion. Viitorul se construieşte, nu se visează" - a declarat Decebal Grădinariu. La rândul său, Roland Nagy a spus: „Am muncit mult să ajungem aici. Sigur, pentru început, ne dorim să continuăm la acest nivel, iar apoi să tindem la mai sus. Numele de UTA obligă. E clar, pentru acest sezon, obiectivul e intrarea în play-off".

LEO SFÂRA
leo.sfara@russmedia.ro

Un nou sponsor

Conducerea clubului a anunţat că toţi sponsorii şi partenerii din sezonul trecut vor rămâne alături de club. Însă, din acest sezon, un nou nume se alătură la numele sponsorilor. Este vorba de „Pizza 5 Colţuri", un brand arădean, binevenit la UTA.

Atletico, din nou „naşul" lui Hagi

ZALĂU. Zilele trecute, la Zalău, a avut loc ediţia a XI-a a „Cupei Viitorul", Atletico Arad reuşind să câştige trofeul la categoriile de vârstă 2007 şi 2008.

Interesant e faptul că la grupa 2007, antrenată de Adrian Petruţ, Atletico a trecut, în marea finală, de Academia de Fotbal „Gheorghe Hagi", arădenii fiind, din nou, „naşii" Academiei lui Hagi, după ce - la mijlocul lunii iunie - juniorii E au devenit campioni naţionali, trecând tot de o echipă a „regelui".

Semifinală: Atletico Arad - LPS Tg. Jiu 2-2 (Indreica şi Salka), iar după penalty-uri 6-4 (au marcat: Şiclovan, Indreica, Cîmpan, Cuţaru). Finala: Atletico Arad - Academia „Gheorghe Hagi" 2-1 (Indreica şi Salka)

Lot jucători: Bejenaru, Cîmpan, Salka, Ştef, Cotuna, Stamorean, Popa, Burcă, Mager, Dragoş, Şiclovan, Groza, Cuţaru, Indreica, Calotă, Nedelea.

Atletico 2007, învingătoare la Zalău FOTO: FAN

Şi grupa de vârstă 2008 a câştigat cupa la Zalău, după o finală în trei: Atletico Arad - Şcoala de Fotbal „Adi Damian" Sibiu 4-1 (Burcă 2, Zachar-2); Atletico Arad - Viitorul Zalău 3-2 (Zachar 2 şi Popa).

Lot jucători: Baraiolo, Bulza, Zachar (golgeterul turneului), Stănie, Mureşan, Berar, Baias, Bundic, Drăgoiu, Ronai, Baius, Buză, Burcă, Popa. Antrenor: Cîmpian Marcel, Stoica Flavius. **JA-L.S.**

Bani pentru „Sportul de performanţă"

ARAD. Recent, Primăria Arad, prin Centrul Municipal de Cultură, a publicat rezultatele etapei a doua pentru selecţia de proiecte din cadrul programului „Promovarea Sportului de Performanţă". Din cele 12 proiecte depuse, a fost respins unul, cel al CS Baschet Arad (pentru a doua echipă, care va evolua în Liga I). „Feliile" cele mai mari din „tort" le-au revenit celor de la CS Baschet Arad (650.000 lei), cu proiectul „Tradiţie şi Performanţă în Liga Naţională şi Cupa României", respectiv, CS Atletico Arad (500.000 lei), cu proiectul „Participare în competiţii naţionale şi internaţionale".

Restul banilor au fost împărţiţi după cum urmează: CS ProVolei - volei, 45.000 lei; ACS Astra - lupte greco-romane, 25.000 lei; ASC Voinţa - ciclism, 15.000lei; ASC Univest - oină, 15.000 lei; ASC Şah Club Vados - şah, 15.000 lei; ASC Voinţa - kaiac, 10.000 lei; ACS Mistral - majorete, 10.000 lei; ASC Voinţa - canotaj, 6.000 lei şi ASC Şah Club Vados - şah, 5.000 lei. **JA-D.S.**

Cupa Cotta a împlinit 15 ani

ARAD. În cadrul manifestărilor prilejuite de Zilele Aradului, CS Atletico organizează a 15-a ediţie a Cupei Cotta Internaţional la fotbal pentru copii şi juniori. În acest an, organizatorii propun întreceri pe cinci categorii de vârstă. În privinţa programului, vineri, 28 august, au loc meciurile din faza grupelor, iar sâmbătă, 29 august, se vor desfăşura semifinalele, finalele şi jocurile de clasament. Se vor acorda cupe, medalii, diplome şi premii speciale.

Cele mai multe echipe participă la categoria 2004 (12): Minerul Motru I, SF Bumara Lestane Belgrad (Serbia), LPS Arad, Victoria Nădlac, Minerul Motru II, Grosics Akademia Gyula (Ungaria), Viitorul Aiud, Şoimii Lipova, Atletico Arad, Parângul Sadu, Viitorul Zalău şi CC Leu Giarmata. La cat. 2005 găsim la start 6 echipe: CFR Timişoara, LPS Timişoara, Atletico Arad I, NS Varazdin (Croaţia), Atletico Arad II şi Electrica Timişoara. Şapte echipe avem la grupa 2006 şi anume: LPS Banatul Timişoara, CC Leu Giarmata, Atletico Arad, UTA, Bumara Lestane Belgrad, Pobeda Kids Dudeştii Vechi şi Clubul Creştin Olimpia Bujac. Trecând la nivelul de vârstă 2007, găsim 8 participante: Atletico Arad I, UTA I, LPS Arad, Juventus Colterm Timişoara, Atletico II, UTA II, LPS Bihorul Oradea şi LPS Banatul Timişoara. În fine, cei mai mici dintre participanţi, cei născuţi 2008, au 4 reprezentante: Atletico Arad, LPS Arad, Bumara Lestane Belgrad şi Viitorul Zalău. **JA-D.S.**

Canotori de argint

IAŞI. Recent, pe lacul Dorobanţ din apropierea Iaşiului a avut loc Campionatul Naţional de canotaj pentru juniori. Au participat 260 canotori de la 20 cluburi, în 31 probe, fiecare pe distanţa de 2000 metri, iar cadeţii sub 14 ani, pe distanţa de 1000 m.

Echipajul de dublu vâsle cadeţi, format din Jidoi Florin Radu (14 ani) şi Mladin Virgil Eugen (13 ani) de la Voinţa Arad, s-a clasat pe locul II. Medaliile de argint le-au fost înmânate de către cea mai titrată canotoare din lume, d-na Elisabeta Lipă, în calitate de preşedinte al Federaţiei Române de Canotaj.

„Suntem mulţumiţi de evoluţia canotorilor noştri la acest Campionat Naţional, deoarece aceasta confirmă pe deplin eforturile noastre pentru păstrarea şi promovarea canotajului arădean" - spune director Peloc Mateiu.

Participarea la acest Campionat Naţional a fost finanţată din fonduri publice din partea Centrului Municipal de Cultură Arad. **JA-D.S.**

Cei doi canotori medaliaţi cu argint FOTO: FAN

În sfârşit, începe şi Liga 4

ARAD. După (prea) multe frământări şi amânări, cauzate de retragerile din campionat ale echipelor Voinţa Macea (nu a fost consens politic în administraţia locală) şi Banatul Sînicolau Mic („îngropată" de Direcţia Baze Sportive din cadrul Primăriei Arad), în acest week-end porneşte la drum ediţia 2015-2016 a primului eşalon fotbalistic judeţean, Liga 4.

Iată programul rundei inaugurale: Sâmbătă, ora 18.00, Victoria Zăbrani - Aqua Vest; Păulişana Păuliş - Victoria Felnac; CS Glogovăţ - Progresul Pecica; Voinţa Mailat - Unirea Sântana; Duminică, ora 18.00, Şoimii Şimand - Şoimii Lipova; UTA Bătrâna Doamnă II - Frontiera Curtici şi Lunca Teuz Cermei - Crişul Chişineu Criş.

Campioana va reprezenta Aradul în barajul de promovare în Liga 3, în timp ce ultimele două clasate vor lua drumul eşalonului „Onoare". **JA-D.S.**

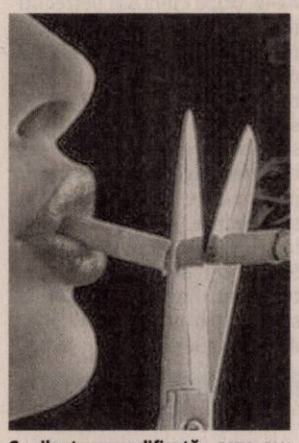

Cu silueta nemodificată FOTO: FAN

Renunţarea la fumat nu duce la îngrăşare

OTAGO. Un studiu recent a demonstrat că renunțarea la fumat nu duce la îngrășarea pe termen lung. Acest studiu a monitorizat aproape 1.000 de oameni care s-au născut în perioada 1972-1973 în Dunedin, un oraș pe insula de sud din Noua Zeelandă, capitala regiunii Otago. Datele au fost colectate la intervale de timp regulate, începând de la vârsta de 15 ani până la 38 de ani.

10

la sută din îmbrăcămintea depozitată în șifonier, nu este purtată, de regulă, de femei. Faceți următorul test: hainele pe care le-ați purtat puneți-le pe câte un umeraș cu cârligul îndreptat în afară. După un an treceți-vă în revistă întreaga garderobă. E cazul să vă debarasați de tot ce atârnă pe umerașele care au cârligul orientat spre interior.

Bananele: un somnifer natural FOTO: FAN

Bananele favorizează adormirea rapidă

BUCUREŞTI. Dacă ne răsucim de pe-o parte pe alta în pat și nu reușim să închidem ochii, una din explicații ar fi o cină nepotrivită. Mâncărurile grele înainte de culcare provoacă tulburări de somn. Există alimente care favorizează adomirea rapidă și odihna profundă - de exemplu, iaurtul și bananele. Ele conțin triptofan, un aminoacid care produce senzația de oboseală necesară organismului pentru a intra în repaos.

Ce este căderea de calciu?

Află cum poţi să recunoşti lipsa de calciu din organism şi ce trebuie să faci ca să-ţi revii.

Medicul este cel care stabileşte tratamentul indicat în aşa-zisele „căderi de calciu" FOTO: FAN

BUCUREŞTI. Crampele musculare și „ochiul care bate" sunt semnele cele mai întâlnite ale unei caderi de calciu (hipocalcemii). În mod greșit, hipocalcemia este pusă în relație cu amețeala care apare brusc și care este cauzată de fapt de o scădere a glicemiei ori a tensiunii, condiții întâlnite mult mai frecvent decât căderea de calciu.

1 Cauze. Căderea de calciu are loc în momentul în care concentrația ionilor liberi de calciu din sânge scade sub minima acceptată ca normală, de 4,0 mg/dl. Cauzele pentru care nivelul de calciu poate atinge cote mai mici sunt diverse, iar una dintre acestea este insuficiența renală cronica. O lipsă de calciu, așa cum o numim în termeni generali, mai poate fi cauzată și de scăderea magneziului și creșterea fosforului din sânge, pancreatita, deficitul de vitamina D, unele medicamente citostatice și anticonvulsive, precum și de lipsa unui consum de alimente care să conțină cantitățile necesare de calciu.

2 Simptome. În cazul unei așa-numite căderi de calciu, pacientul poate resimți pe moment: spasme musculare, pierderi de memorie, tremor, amețeli, întunecarea vederii, senzație de sufocare sau chiar leșin, furnicături în membre, insomnie, irascibilitate și halucinații. Pe termen mai lung, simptomele ce pot da de bănuit sunt: căderea părului, asprirea pielii, fragilitatea unghiilor, lipsa poftei de mâncare ori candidoze frecvente.

3 Cum se tratează. Dacă, într-adevar, este vorba de o carență de calciu, trebuie văzute cauzele care duc la această problemă, ce pot fi multiple: începând cu lipsa vitaminei D și până la pierderile acestuia din organism. Deci diagnosticul este complex, iar tratamentul este cel al cauzei, astfel că „revenirea" din starea de rău se face rapid în funcție de tratamentul bolii care a provocat-o. Dacă se ajunge la medic în timp util, este posibil să fie nevoie de soluții perfuzabile, hidroelectrolitice sau de reechilibrare, care pot fi salvatoare. Lipsa de mișcare, abuzul de diuretice și anticoncepționale luate perioade îndelungate, diabetul, anemia și dereglările netratate ale tiroidei duc și ele la apariția „căderilor de calciu".

4 Nu vă panicaţi! În cazurile în care ați mai suferit episoade de hipocalcemie, iar problema este deja diagnosticată și simptomele sunt clare (cârcei și contracturi musculare), e important să nu vă panicați în momentul în care începeți să vă simțiți rău. Luați o tabletă efervescentă de calciu, apoi încercați să vă odihniți și să vă hidratați corespunzător. Rugați oamenii din jur să se îndepărteze de dumneavoastră și, eventual, să deschidă o fereastră sau să pornească aparatul de aer condiționat. Modificarea temperaturii aerului va ajuta persoana să-și revină mai ușor din starea de panică.

Evită căderile de calciu

Pentru a evita „căderile de calciu", trebuie să aveți o alimentație sănătoasă, bazată cât mai mult pe fructe și legume crude, dar care să cuprindă și produse bogate în calciu și vitamina D, cum ar fi: fasolea albă, gălbenușul, broccoli, lapte de soia, spanac, somon, migdale sau produse lactate degresate. Apoi, nu faceți exces de carne, pâine, cafea, alcool și lapte.

Sucul care ne stabilizează tensiunea şi glicemia

Este sucul de roşii care, potrivit nutriţioniştilor, poate aduce numeroase beneficii sănătăţii.

BUCUREŞTI. Sucul de roșii conține antioxidanți, poate ajuta într-o cură de detoxifiere, scade colesterolul și protejează împotriva infecțiilor, a bolilor de ficat. De asemenea, beneficiile sucului de roșii pot fi observate și în curele de slăbire, pentru că are un conținut redus de calorii. Sucul de roșii poate preveni obezitatea și ajută organismul să lupte împotriva diabetului. Amidonul din sucul de roșii ar accelera metabolismul din carbohidrați și creşte ritmul de ardere al grăsimilor.

Sucul de tomate este bogat în vitaminele A, B, K și C, dar și în minerale precum potasiu, fier, fosfor, magneziu, crom, cupru sau mangan. De exemplu, cromul pe care îl conține sucul de roșii ar avea proprietatea de a stabiliza și aduce la un nivel optim glicemia.

Totodată, vitamina A ajută la îmbunătățirea vederii și ar reduce riscul apariției unor afecțiuni oftamologice. Pentru că are un conținut important de vitamina B, sucul de roșii poate avea efect benefic și în ceea ce privește reglarea tensiunii arteriale și te ajută să te protejezi de atacuri de cord.

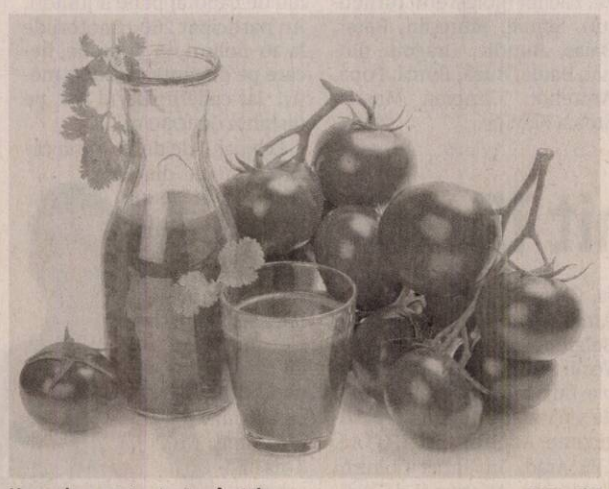

Un suc bun pentru toate vârstele FOTO: FAN

Nutriționiștii mai spun că poate reduce nivelul de colesterol „rău".

Sucul de roșii mai conține și vitamina K și calciu, doi nutrienți care sunt benefici pentru sistemul osos. Mai mult, licopenul din sucul de roșii poate ajuta la protejarea masei osoase. Consumul de suc de roșii ar ține departe boli precum osteoporoza.

SFATURILE LUI RELY

Aurelia Gabor

Mişcarea este secretul vârstelor feminităţii

Frumusețea este parte a ființei umane fiind cultivată încă din antichitate. Nu este un mare efort să te iubești pe tine însuți adoptând un stil de viață sănătos, făcând sport, armonizând sufletul, spiritul și corpul, trăind la intensitate maximă fiecare clipă din viață! Tinerețea este trecătoare, sănătatea o vom menține prin toate mijloacele posibile deoarece avem nevoie toată viața de ea, iar frumusețea se cultivă. Aceste trei atribute sunt strâns legate între ele. Exercițiile fizice întăresc sănătatea, măresc rezistența la efort, ajută la eliminarea toxinelor, dând pielii un aspect plăcut, luminos, formează o ținută corectă, dezvoltă disciplina și stăpânirea de sine, asigură echilibrul de care organismul are nevoie să funcționeze. Făcând sport, capeți încredere în tine pe măsură ce imaginea din oglindă îți place tot mai mult. Admir și respect femeile care au grijă de sănătatea și frumusețea lor tot timpul. Mișcarea este secretul vârstelor feminității. Pentru a fi mereu bine dispusă și mulțumită de felul în care arată, o femeie are nevoie doar de un plus de voință, spunând „nu" unei mese copioase și „da" atunci când este vorba de practicarea sportului. Suntem într-un continuu proces de învățare pentru a rămâne sănătoase și în formă multă vreme. O alimentație cât mai variată și echilibrată, o formă de sport care să ni se potrivească și să ne facă plăcere să o practicăm, vor duce implicit la obținerea rezultatului dorit. Felul în care arătăm depinde și de timpul acordat odihnei. Muncim, învățăm, petrecem și, tenul este palid, cu cearcăne, fără strălucire. Este obligatoriu să ne refacem după o muncă extenuantă sau o noapte de chef, după o sesiune de examene. Încercăm să dormim mai mult, fără somnifere. În programul de recuperare al organismului putem include odihna activă: plimbarea pe malul unei ape, departe de zonele poluate, înotul relaxează organismul, dansul. Și psihicul nostru are nevoie de refacere. Putem asculta muzică romantică sau clasică, o vizită la muzeu ne va scoate din cotidian și de ce nu, o plimbare prin magazine la cumpărături sau la „privit". Nu vă așezați niciodată la masă când sunteți supărați sau nervoși. Faceți o plimbare, citiți o carte, lăsați să treacă, trăiți în pace și armonie cu cei din jur. Nu lăsați soarele să apună pe supărarea sau necazul vostru, nu vă culcați fără a vă împăca dacă v-ați certat cu cineva din familie, îmi spunea bunica. Veți avea un somn agitat, vise urâte și, până dimineața se pot întâmpla multe. Nu vreau să vă întristez, dar uneori este bine să luăm în seama și sfaturile celor mai în vârstă. Ei au învațat din greșeli deci, „cine nu are bătrâni, să-și cumpere".

> Exerciţiile fizice întăresc sănătatea, măresc rezistenţa la efort, ajută la eliminarea toxinelor

redactia.jurnalaradean@russmedia.ro

S.C. **LAZAR & SOHNE** S.R.L.,
renumit producator si distribuitor de produse din carne si mezeluri,
angajeaza:

1) **ELECTROMECANIC / AUTOMATIST** – montaj, service si programare utilaje
2) **OPERATORI FABRICARE MEZELURI SI PRODUSE DIN CARNE**
3) **FEMEIE DE SERVICIU BIROURI**
4) **MUNCITORI NECALIFICATI - SECTIA IGIENIZARE**

OFERIM: salariu motivant, tichete de masa din prima zi si decontare transport.
C.V.-urile se depun la sediul firmei (Arad, Calea 6 Vanatori, nr.1-3) la biroul Resurse Umane
(176540)

INFORMARE

Această informare este efectuată de: S.C. **FERTILIA COMPANY** S.R.L. cu sediul în com. Bocsig f.n., ce intenționează să solicite de la ADMINISTRAȚIA NAȚIONALĂ „APELE ROMÂNE", ADMINISTRATIA BAZINALĂ DE APĂ CRIȘURI, aviz de gospodărire a apelor pentru ELABORARE PLAN URBANISTIC ZONAL SI REGULAMENT AFERENT „PLATFORMĂ GPL ȘI SILOZURI CEREALE". Această investiție este nouă.

Ca rezultat al procesului de stocare a crealelor, nu vor rezulta ape uzate menajere.

Această solicitare de aviz este conformă cu prevederile Legii apelor nr. 107/1996, cu modificările și completările ulterioare.

Persoanele care doresc să obțină informații suplimentare cu privire la solicitarea avizului de gospodărire a apelor pot contacta solicitantul de aviz la adresa menționată.

Persoanele care doresc sa transmită observații, sugestii și recomandări se pot adresa solicitantului, după data de 27.08.2015.
(199692)

Vrei să faci parte din echipa RUSSMEDIA? Acum ai ocazia!

russmedia
new. every day.

JURNAL ARĂDEAN și ARADON,
angajează:

Agenți publicitate

Expediază CV-ul tău pe adresa de email diana.groza@russmedia.ro. Pentru informații suplimentare sună la telefon 0757 480734.

Hotel Continental Forum Arad

Angajează

Cofetar

Muncitopare necalificată

Îți oferim șansa unei cariere de succes în industria hotelieră

Cerințe:
Cu sau fara experiență în domeniu
Fire sociabilă, Spirit de echipă
Orientare către client
Dorința de a învăța lucruri noi

Îți oferim:
Salariu fix
Bonuri de masă
Facilități acordate în cadrul hotelurilor Continental și Ibis
Scolarizare

Vino cu CV-ul tău la Hotel Continental Forum,
B-dul Revolutiei, nr. 79 - 81, sau trimite-l prin fax la 0372 578 801,
email: crina.dandupop@continentalhotels.ro;
Tel: 0372.578.805
(198212)

(750251)

(750214)

SC ERGAD TECHNOLOGY SRL

Arad, str. Padurii nr. 24, firma cu capital integral italian care activeaza in domeniul industriei electronice

angajeaza:

MONTATORI SUBANSAMBLE
Femei si barbati pentru montarea componentelor electronice.

Se ofera:
- **pachet salarial atractiv**
- **decontare transport tramvai**
- **tichete de masa din prima zi**
- **pregatire profesionala in conditii optime, la standarde internationale**

Trimiteti CV la adresa:
otilia.dimeny@ergad.eu sau prin fax 0257-306194; tel.0257-206247
(114192)

GARSONIERE

- **Cumpăr garsonieră,** apartament 1 cameră, banii jos, 0755.483.216, 0746.055.126. 117416
- **Vând garsonieră** în Confecții, confort II, 0722.740.808. 198264

AP.1 CAMERĂ

- **Vând apartament** 1 cameră, central, mobilat, 42 mp, termotecă.Telefon 0747.320.163. 195692

AP.2 CAMERE-ARAD

- **Cumpărăm apartament** 2-3 camere, garsoniere. PLATA PE LOC!!! 0744.849.390. 842293
- **Cumpăr apartament** 2-3 camere, plata pe loc, 0746.055.126, 0724.512.512. 117418
- **Persoană fizică** cumpăr apartament 2 camere cu banii jos!!! Ofer prețul corect. Fără agenții imobiliare, 0772.155.210. 989614
- **Vând apartament** 2 camere, bloc zona Boul Roșu, confort 1, semidecomandat. Tel. 0720.073.397. 195645
- **Vând apartament** 2 camere, Vlaicu, parter înalt, balcon, superamenajat, 29.500 Eur. Tel. 0753.574.816. 196857

AP.3 CAMERE-ARAD

- **Vând apartament** 3 camere la casă, central, preț 55.000 Euro, 0744.775.055. 176490
- **Vând apartament** 3 camere, Vlaicu- Fortuna, etaj intermediar, 68 mp, amenajat, 28.500 Eur. Tel. 0746.649.995. 195695

CASE-ARAD

- **Vând casă** 3 camere, 2 băi, bucătărie, sufragerie, hol, curte mare, 547 mp, central, 0257/210613. 199797
- **Vând casă,** central, 3 camere (singur în curte), termotecă, intrare auto, 79.000 Eur, ☎0744.849.390. 195696

CASE-JUDEȚUL ARAD

- **Închiriez, vând** casă în localitatea Horia nr.541, toate utilitățile, ☎0733.910.766. 196853
- **Vând casă** în Păuliș, aproximativ 100 mp+anexe, 2000 mp grădină. Necesită renovare, 19.000 Eur/negociabil, ☎0758.978.096. 178445
- **Vând casă** 3 camere în Vinga, județul Arad, curte, grădină mare. Preț 11.500 Eur. Tel. 0755.661.862. 189780

DENinstal
instalații termice și sanitare

ARAD, STR. PETRU RARES, NR. 73 / +40 728.111.102
ARAD, CALEA TIMIȘOAREI, NR. 50A / +40 759.012.656
WWW.DENINSTAL.RO

VARA ASTA TOPIM PREȚURILE

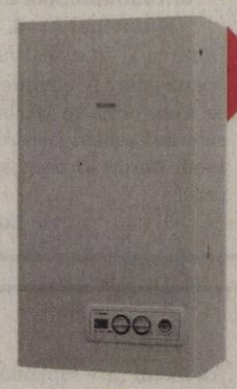

BERETTA CIAO S 24 KW
1799,00 LEI
TVA INCLUS

+

BONUS
AUTORIZARE ISCIR

BUDERUS LOGAMAX U042 24 KW
2390,00 LEI
TVA INCLUS

+

BONUS
AUTORIZARE ISCIR

ÎN LIMITA STOCULUI DISPONIBIL. IMAGINILE SUNT CU TITLU INFORMATIV.
(750257)

SC COMPANY PRINT SYSTEM SRL
ANGAJEAZA
Pentru punctul de lucru din Arad

RESPONSABIL PRODUCTIE
RESPONSABIL CONTROL CALITATE
OPERATOR la masini cu control numeric automate sau manual in domeniul serigrafiei si inalta frecventa; cu cunostiinte mecanice si electronice

Cunostinta de limba italiana (vorbit si scris) constituie avantaj.

Se ofera:
- pachet salarial atractiv
- bonuri de masa
- transport gratuit

Va rugam sa trimiteti CV-urile la : cpsangajare@yahoo.com

Relatii la telefon dupa data de 24.08.2015 (de luni pana vineri intre orele 7:30-15:30)
Tel: **0260-656688 0260-656689**; Fax. **0260-656576**
(167839)

MGA
ANGAJEAZĂ:
☎
0722 500 354
0257 288 177

- **CONFECȚIONERI masini cusut (liniare)**
- **CONFECȚIONERI montatori (schelete tapițerie)**
- **TAPIȚERI**
- **MUNCITORI necalificati (în vederea calificării)**

(1801 - H 186891)

Angajăm urgent
BARBAȚI: 550 RON NET pe lună(pt curățenie+manipulare cutii-ușoare) și
FEMEI: 550 RON NET pe lună(pt curățenie) la magazine-haine din Galleria Mall ARAD.
Program: 08-11 dimineața doar cu contract-muncă.
Solicităm și oferim seriozitate.
Info la tel: **0745381288**
(1696595)

ANUNȚ PUBLIC

S.C. INTERNATIONAL ALEXANDER S.R.L., titular al PUZ – ZONĂ LOGISTICĂ, INDUSTRIE NEPOLUANTĂ, COMERȚ / SERVICII, AMENAJARE ACCES DIN DJ 682, amplasat în intravilan Mun. Arad, DJ 682 stânga, C.F. nr. 305259 Arad, anunță publicul interesat asupra depunerii solicitării de obținere a avizului de mediu.

Informațiile privind conținutul documentației tehnice a proiectului propus pot fi consultate la sediul APM Arad, str. Splaiul Mureșului F.N., zilnic (orele 8-16).

Observațiile publicului se primesc la sediul APM Arad, str. Splaiul Mureșului F.N., în termen de 15 zile calendaristice de la publicarea anunțului. (1806 - H196850)

GROEP H.ESSERS

Groep H.Essers ANGAJEAZĂ
ȘOFERI CURTE pe TIR pentru CURTICI

CERINȚE: • Obligatoriu: permis conducere cat. C+E • experiență pe tir minim 1 an • atestat profesional pentru transport marfă • card digital pentru tahograf • ADR

☎ 0359-803-115, 0735-050-710; CV-urile și la e-mail: hr.oradea@essers.com
(1808 - H 197616)

S.C. SYLC CON TRANS S.R.L. ARAD
angajează **ȘOFERI PROFESIONIȘTI**

*Informații la tel. **0257-281-288**, depunerea CV-urilor la adresa din str. Tudor Vladimirescu nr. 7, Arad, fax nr. **0257-281-289** sau pe e-mail la adresa **office@ifr.ro**.* (1804 - H196841)

aradjob.ro

Instal Central
angajează
șofer distribuție instalații termice și sanitare cu cunoștințe în domeniu.
Telefon **0740.209.579**.
(199537)

Liceul Tehnologic de Transporturi Auto „Henri Coandă" Arad, **organizează** concurs în data de 07.09.2015, în vederea ocupării pe perioadă nedeterminată a funcției vacante de **administrator financiar**, 1/2 normă, studii superioare.
Dosarele se depun până la data de 04.09.2015, ora 15.00.
Relații suplimentare se pot obține la sediul liceului, Arad, Strada Mărășești nr. 34, telefon: **0257/280351**
(199504)

DECESE

O inimă a încetat să bată, un suflet nobil s-a ridicat la cer şi pleacă departe de noi, dar mai aproape de Dumnezeu. Un omagiu, o lacrimă şi o floare pentru fiinţa dragă care a fost

FARKAS FRANCISC.

Înmormântarea va avea loc la Cimitirul Eternitatea astăzi, 27 august 2015, la ora 15:00.

Familia

Cu sufletul trist anunţăm decesul celei care a fost

BUDĂU OTILIA

la vârsta de 73 ani.

Înmormântarea va avea loc astăzi, 27 august 2015, ora 14 la Cimitirul Pomenirea. Nu te vom uita niciodată.

Fratele Cornel şi nepoata Otilia cu familia

CONDOLEANŢE

Copleşiţi de durere şi întristare ne alăturăm familiei Alexa în aceste momente grele, pricinuite de trecerea fulgerătoare la cele veşnice a celei care a fost o colegă deosebită,

CRISTINA ALEXA,

rugându-ne la Bunul Dumnezeu să o ierte şi să o ducă în Împărăţia Sa. „Frumos va fi drumul ce duce la El,/ Spre locul cel sfânt, cu Domnul în cer./ Acolo vei merge, acolo vei fi./ Iar noi te vom plânge, amar vom simţi/ Vei sta lângă îngeri, ce bine-ţi va fi!" Sincere condoleanţe!

Serviciul Administrativ
S.C. CET Arad S.A.

Cu durere în suflete şi cu multă tristeţe ne despărţim de buna noastră colegă şi prietenă,

ALEXA CRISTINA

care a plecat mult prea devreme dintre noi. Dumnezeu s-o ierte şi s-o odihnească în pace! Sincere condoleanţe întregii familii îndoliate!

Conducerea şi colectivul de salariaţi de la SC CET Hidrocarburi SA Arad

---

Soarele vieţii a apus pentru o fiinţă atât de dragă nouă, în acest univers al tristeţii ne rămân stelele amintirilor, care să ne aline durerea celor cărora ne-a fost unchi,

BAN PETRU.

Cu adâncă durere familia
Udroni Dorina, Răzvan şi Sorin cu familia

Cu adâncă tristeţe în suflet ne luăm un ultim rămas bun de la cel care a fost frate, cumnat şi unchi,

BAN PETRU.

Un gând de mângâiere şi compasiune din partea familiei Horga, sora Viorica cu soţul Mihai şi nepoata Rodica cu fiica Larisa şi Paul

---

Anunţurile de deces se publică GRATUIT!

Suntem alături de colega noastră, d-na Adriana Mihuţ, în aceste momente grele pricinuite de decesul prematur al soţului drag şi transmitem sincere condoleanţe familiei îndoliate.

Colectivul Maternităţii Arad

Împărtăşim marea durere a colegului nostru Bokor Kristian în aceste clipe grele pricinuite de decesul tatălui,

BOKOR MIHALY.

Suntem alături de familia îndoliată. Dumnezeu să-l ierte şi să-l odihnească în pace!

Colegii de la SC Instal Impex SRL Arad

Suntem alături de familia Bokor Kristian în marea durere pricinuită de pierderea prematură a tatălui său,

BOKOR MIHALY

trecut la cele veşnice după o grea suferinţă.

Fam. Kovács Tiberiu

Un ultim omagiu pentru cea care a fost un suflet nobil,

OTILIA BUDĂU.

Dumnezeu s-o ierte şi să o odihnească în pace,
din partea nepoatelor Rodica cu familia,
Ban Valeria cu familia

Suntem alături de colega noastră Ramona Dîrlea, la trecerea în nefiinţă a bunicii ei,

MARIA DRĂGAN.

Echipa Planet Program Romania împreună cu familia Olaru Ileana şi George

COMEMORĂRI

Un moment de reculegere în memoria celui care astăzi **ar fi împlinit 61 de ani**

ROMAN TRAIAN EUGEN-
fost Director General al Clubului Sportiv Municipal Arad.

Durerea şi tristeţea nu pot fi exprimate în cuvinte. Ele se transformă în lacrimi şi suferinţă pentru cei care l-au iubit. Dormi în pace, suflet drag!

Soţia Reli, fiul Bogdan cu familia

Au trecut şase săptămâni de dor, de incertitudini şi nesiguranţă! Au trecut şase săptămâni de când dragul nostru soţ, tată şi ginere,

RADA DĂNUŢ LUCIAN

a plecat dintre noi, să ne vegheze din ceruri, la abia împlinita vârstă de 39 ani. Va rămâne mereu în mintea şi inimile noastre! Parastasul va avea loc duminică, 30 august 2015, ora 12,00 la Biserica Ortodoxă din Şicula.

Familia îndoliată

Cu tristeţe ne aducem aminte că

azi, 27 august de ziua ta de naştere ai fi împlinit 76 ani, scumpa noastră

BĂTRÂN EMILIA-MILKA,

soţie, mamă şi bunică.

Ai plecat devreme de lângă noi. Dumnezeu să odihnească sufletul tău blând şi bun!

Familia îndurerată:
soţul Aurel, fiul Raul, nora Iulia,
nepoţii: Iulius şi Iustin

Cu lacrimi şi durere în suflet amintim că în 27 august se împlinesc 5 ani de când a plecat dintre noi dragul nostru fiu, frate şi cumnat,

GRUION BRUNO LAURENŢIU

şi 4 săptămâni de la plecarea iubitei noastre soţie, mamă şi bunică,

GRUION ROZALIA.

Veţi rămâne mereu în sufletul şi inima noastră. Dumnezeu să vă ocrotească somnul veşnic!

Familia

A trecut un an, respectiv şase de când

LUCREŢIA

şi

LADISLAU WINCLER

nu mai păşesc printre noi. Cu aceiaşi durere în suflet anunţăm slujba de pomenire, respectiv parastasul, pentru duminică, 30 august, la biserica din Zădăreni.

Familia

Ai fi împlinit 80 de ani.

Dumnezeu a ales să ajungem această zi fără ca tu să mai fii alături de noi, draga noastră

BLAJ DOINA.

Odihneşte-te în pace, noi nu te vom uita niciodată!

Soţul, copiii şi nepoţii!

Cu 5 lei în plus, anunţurile de deces pot fi însoţite de unul dintre următoarele simboluri:

Program mica publicitate:
pe B-dul Revoluţiei, nr. 81
luni-vineri: 8.00-18.00,
duminică: 9.00-13.00

Anunţurile de mică publicitate se preiau doar în locaţia de pe B-dul Revoluţiei, nr. 81 (clădirea de lângă hotelul Continental, fost Astoria) după următorul program: de luni până vineri între orele 8-18, iar duminica între orele 9-13.

• **Vând casă** veche în Curtici, strada Grăniceri, utilităţi la stradă, 1200 mp. Preţ 17.000 euro negociabil. Tel. 0720.400.492. 169695

TERENURI LOCAL

• **Vând loc** casă cu toate utilităţile în Gai, str. Spătaru Preda nr.31 B. Telefon 0756.314.331. 195653

• **Vând loc** casă, Oituz, 800 mp, Preţ 43.000 Eur, ☎0744.350.815. 195691

• **Vând loc** de casă 1.000 mp Aradul- Nou, str. Stan Dragu. Telefon 0724.033.354. 159216

TERENURI JUDEŢ

• **Vând loc** casă în Călugăreni, zona rezidenţială, suprafaţa 985 mp, cu utilităţi. Tel. 0770.312.300. 139879

• **Vând teren** intravilan în localitatea Cicir, 2.300 mp cu front stradal 28 ml, excelent pentru parcelare în 2 sau 4 loturi. Tel. 0726.232.102. 190072

IMOBILE CHIRII

• **Închiriez apartament** 3 camere cu centrală gaz. Telefon 0756.244.527, 0742.286.525. 178342

• **Închiriez apartament** 3 camere, decomandat, mobilat, Micălaca. Telefon 0723.613.714. 185824

• **Închiriez apartament** 2 camere, ultracentral, decomandat, renovat, mobilă nouă, garaj, et. 3/4, lângă OMV Podgoria, 220 euro/ lună + garanţie. Tel: 0723.557.115.

• **Închiriez apartament** 2 camere, decomandat, utilat, Fortuna, 200 Euro, 0723.600.510. 197560

• **Închiriez apartament** 2 camere în Arad, zonă centrală, utilat, mobilat. Tel. 0745.201.435.

• **Închiriez apartament** 2 camere, decomandat, mobilat tineret, utilat complet, zona Kaufland 1. Telefon 0257/255687. 197564

• **Închiriez apartament** 2 camere, Podgoria, una închisă, toate utilităţile, 0749.384.467, 0723.309.668. 197588

• **Închiriez apartament** recent modernizat, 2 camere decomandate, living, baie, anexe, zona campus V.Goldiş, 250 Eur plus garanţie, ☎0742.037.002. 197605

• **Închiriez/ vând** apartament 3 camere, Alfa, mobilat, utilat complect. Telefon 0745.907.177. 197568

• **Închiriez, ofer** apartament 3 camere, semimobilat, termotecă, contract, zonă excelentă. Tel. 0744.537.090. 189684

• **Închiriez casă** cu etaj (310 mp), zonă centrală. Ideal sediu firmă. Tel: 0722.293738. 178297

• **Închiriez** chirie apartament cu 3 camere, la etaj de două, în zona 300, lângă universitate. Telefon 0744.700.396. 199662

• **Dau în** chirie locuinţă modestă la curte, nemobilată, Pârneava, ☎0257/285696, 0722.823.766. 189847

• **Primesc fată** în gazdă, zona Vlaicu. Tel. 0745.801.854. 187689

• **Profesoară, primesc** în gazdă o elevă, central. Tel. 0743.872.908. 179069

SPAŢII COM-ARAD

• **Închiriez salon** în Arad, str. Oituz nr. 105 vizavi Generală 3, 0742.222.159. 199580

SCHIMB LOCUINŢE-ARAD

• **Schimb teren** intravilan Arad cu Sântana, cumpăr- închiriez grădină zona Sântana-Pâncota, 0759.096.320. 200452

OFERTE LOCURI DE MUNCĂ

• **Angajăm şofer** cat. B pentru distribuţie, 0753.409.647, vopsitor calificat, 0753.491.135.

• **Angajăm şofer** cat. B- C, atestat- card, pentru distribuţie carne, 0744.510.289. 199709

• **Angajăm şofer** profesionist pentru transport mărfuri local. Tel. 0371.353.905. 197516

• **Angajăm şoferi** profesionişti, transport frigo intracomunitar, salariu atractiv. Telefon 0742.840.840.

• **Angajăm asistent** laborator analize medicale. Telefon 0722.781.297.

• **Angajăm bucătar** şi ajutor bucătar, angajat platou benzinărie, 0733.177.990, 0372/866263.

• **Angajăm două** vânzătoare pentru magazin alimentar Micălaca. Telefon 0724.182.673.

• **Angajăm dulgheri,** zidari şi finisori din Arad. Tel. 0723.668.822.

• **Angajăm muncitor** necalificat (ajutor mecanic auto). Telefon 0729.039.058. 199817

• **Angajăm muncitori** în construcţii pentru şantier în Arad. Tel: 0722.566.570.

• **Angajăm personal** pentru fast- food, bucătărie- vânzare, 0744.828.934.

• **Angajăm personal** secretariat. Tel. 0757.381.638.

• **Angajăm reprezentant** vânzări produse lactate cu experienţă. Informaţii telefon 0729.108.219.

• **Angajăm vânzătoare** fast food. Telefon 0740.550.150.

• **Angajez electrician,** vârsta maxim 40 ani, posesor permis cat. B. Telefon 0743.038.433.

• **Angajez vânzătoare** pentru magazin alimentar, Aradul- Nou, Ogorului 29. Tel. 0723.516.186.

• **Brutărie- patiserie** angajează personal cu sau fără experienţă. Telefon 0730.030.119.

• **Firmă angajează** şofer categ. D. Salar 2.000 Ron. Detalii: 0746.018.113.

• **Firmă de** curăţenie angajăm femei. Telefon 0722.547.392.

• **Pensiune angajează** ospătăriţă şi cameristă. Informaţii tel. 0748.052.917 sau 0747.155.022.

• **S.C. angajează** urgent sudori, operatori CNC, muncitori necalificaţi ☎0753.095.412, 0722.561.600.

• **SC angajează** operatori asamblare cablaje (femei), 0257/218661 între orele 8:00- 15:00.

• **Angajez bucătari,** ajutor bucătari, ospătari, femeie de serviciu şi paznic. Tel.: 0721.538.051.

• **Firmă de transport** angajează şoferi profesionişti cu experienţă pentru camion 20 tone. Informaţii tel: 0722.275.736.

• **Hotel 3** stele stele din municipu angajează cameristă. Tel: 0744.608.032.

• **Restaurant hotel 3** stele angajează bucătar pentru restaurant, salarizare motivantă. Informaţii tel: 0744.608.032.

• **Societate comercială** angajează: mecanic de întreţinere, bucătar, ospătar. Informaţii: 0720.253.398.

• **Societate comercială** angajează grafician. Detalii la 0749.217.136.

PRESTĂRI SERVICII

• **Executăm toate** construcţiile, faţade, interioare, apartamente, izolaţii, tencuieli, zugrăveli, 0747.999.830. 199526

CONSTRUCŢII

• **Acasă aduc** balast, nisip, car moloz etc., 2- 20 mc, 0745.036.969. 168713

• **Aduc balast,** nisip, sorturi, lemne, ridic moloz, mraniţă, ☎0754.772.222. 195701

AUTO STRĂINE

• **Vând autoturism** VW Passat 1,6 TDI. Informaţii telefon 0745.600.595. 199689

• **Vând Citroen** C5 accidentat Sântana RO schimb cu microbuz Sprinter Variante, 0759.096.320. 200453

ELECTRONIC PLUS

• **Vând: frigider,** congelator, maşină spălat automată, combină frig. Telefon 0753.566.982. 199802

PIERDERI

• **Pierdut certificat** constatator aparţinând Negruţiu Vlad, întreprindere individuală, eliberat de ORC Arad. Îl declar nul. 199644

• **Pierdut certificat** constatator pentru SC Patricia&Dea Stil STRL. Îl declar nul. 199790

• **Precizia S.C.M.** Arad pierdut certificat constatator nr. 53829 din 4.08.2009. Declarat nul. 199484

PLANTE-FLORI

• **Vând porumb** şi grâu, preţ 0,80 lei, Sântana. Telefon 0741.451.307. 199631

ANIMALE-PĂSĂRI DOMESTICE

• **Cumpăr vaci** slabe, grase, lipsă calciu pentru abator. Tel. 0745.505.122. 197596

• **Vând pui** de carne, curci, puicuţe pentru ouă. Telefon 0748.322.489. 160615

• **Vând scroafă** pentru sacrificat. Tel. 0749.409.565. 197626

• **Vând 100** oi ţurcane, 150 capre de Banat, ☎0733.624.194, 0744.562.224. 179412

DIVERSE

• **Închiriez trăsuri** pentru evenimente festive. Tel. 0743.923.077. 180421

• **Cumpăr pene** vechi, noi, cupru, alamă, fier, baterii, caroserii, preţ bun, 0741.689.068. 198221

• **Vând aparat** foto SONY folosit foarte puţin, configuraţie originală, în stare excelentă de funcţionare, rezoluţie efectivă de 6.0 megapixels, Zoom optic 12x. Toate accesoriile preţ 500 lei. Telefon 0723.597.561. 168678

• **Vând cazane** ţuică, diferite mărimi, preţ avantajos. Telefon 0744.133.862. 180392

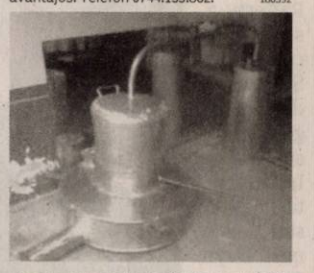

• **Vând cazane** de ţuică diferite mărimi. Tel. 0740.866.600. 197552

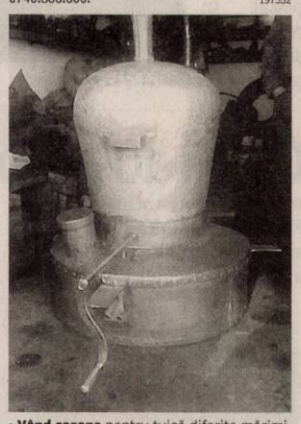

• **Vând cazane** pentru ţuică diferite mărimi, căldări magiun, ☎0755.221.641, ☎0746.549.644. 170742

• **Vând frigider,** aragaz, maşină de spălat, maşină cusut Ileana, 0743.141.713. 138880

• **Vând Laptop** second ideal pentru începători sau copii. Foarte bun pentru zapping pe internet, facebook, jocuţete simple, uz didactic, tester service auto. Model: Acer TravelMate 5320, Memorie: 1 GB RAM, preţ 100 euro. Telefon 0723.597.561. 168722

• **Vând orgă** electrică Casio, 2 aparate auditive nemţeşti, 0749.384.467, 0723.309.668. 199682

• **Vând pianină** stare bună, trandafiri japonezi şi plantă apartament mare, Yuka. Tel. 0747.819.615. 187008

aradjob.ro

ANUNŢ PUBLIC

S.C. **IMOBPRACTIC** S.R.L., titular al **Modificare PUZ aprobat prin HCLM 241/2008 – Extindere parcaje, cabină poartă, clădire tehnico-edilitară**, amplasat în extravilan Mun. Arad, Calea Radnei, nr. cad. 327563 Arad, anunţă publicul interesat asupra depunerii solicitării de obţinere a avizului de mediu.

Informaţiile privind conţinutul documentaţiei tehnice a proiectului propus pot fi consultate la sediul APM Arad, str. Splaiul Mureşului F.N., zilnic (orele 8-16).

Observaţiile publicului se primesc la sediul APM Arad, str. Splaiul Mureşului F.N., în termen de 18 zile calendaristice de la publicarea anunţului. (199418)

(199782)

SCP EXPERT SPRL *practicieni în insolvenţă*

SCP EXPERT SPRL, în calitate de lichidator judiciar al **SC AGROLIV IMPEX SRL**, anunţă vânzarea conform Legii 85/2006 prin licitaţie publică, deschisă, cu strigare a **Activului FERMA INGRASARE SUINE** compus din:

- 2 hale îngraşare suine, cu suprafaţă construită de 746,24 mp fiecare; 2 bazine de dejecţii, construcţii la suprafata terenului, cu capacitatea de stocare de cca. 1200 mc /buc, amplasate pe platforma de 400 mp fiecare; bucatarie furajera si cladire administrative, constructive cu suprafata de 234 mp; 2 silozuri furajere – silozuri stocare cereale de 750 t fiecare, amplasate pe o platforma betonata de 221,52 mp; teren in suprafata de 15.400 mp, **la pretul de pornire de 338.000 euro**
- Bunuri mobile: generator electric 37 KW – la pretul de 2.500 euro; cisterna vidanja Bauer 7000 – la pretul de 8.500 euro; tractor McCormich C85 max (nefunctional) – la pretul de 22.200 euro.

Preţul susmenţionat nu include TVA, care este taxabil în conformitate cu prevederile codului fiscal.

Licitaţia va avea loc în data 08.09.2015, ora 13,00 la sediul lichidatorului judiciar EXPERT SPRL din Arad str. D. Bolintineanu, nr. 5, jud. Arad. În caz de neadjudecare, licitaţia se va relua în data de 15.09.2015, ora 13,00.

Contravaloarea caietului de sarcini este de 100 lei/participant şi poate fi achiziţionat zilnic la sediul lichidatorului judiciar EXPERT SPRL din Arad, str. D. Bolintineanu, nr. 5. Garanţia pentru înscrierea în licitaţie este de 10% din valoarea de pornire.

Înscrierile, achitarea contravalorii caietului de sarcini şi depunerea garanţiei pentru licitaţie se pot efectua până la ora 13,00 din ziua licitaţiei.

Relaţii la sediul lichidatorului judiciar EXPERT SPRL tel. 0257 - 259740.

CABINET INDIVIDUAL DE INSOLVENTA
HALIC LAURA MARIANA
Practician in Insolventa
VINDE PRIN LICITATIE PUBLICA CU STRIGARE
URMATOARELE BUNURI:

Autoturism marca Mercedes Benz tip 212/JO25MO/E350CDI, caroserie AA berlina, serie sasiu WDD2120251A182074, an fabricatie 2010, km parcursi 150.000, la pretul de 84.260 lei fara TVA

Lista completa a bunurilor poate fi consultata la sediul lichidatorului judiciar.

Licitatia se va tine in data de 27.08.2015, ora 14, la sediul procesual ales al debitoarei, situat in Arad, Str.Ghe. Lazar, nr.16 ap.2 Jud. Arad. In caz de neadjudecare licitatia se va repeta, in aceleasi conditii, in data de, 03.09.2015, 10.09.2015, 17.09.2015, la ora 14.

Cei care doresc sa participe la licitatie trebuie sa cumpere regulamentul de vanzare si sa achite pana in preziua licitatiei garantia de participare care este de 10% din pretul de pornire al licitatiei + TVA.

Informaţii suplimentare la tel. 0722654664, fax 0257-256250 sau la sediul profesional al lichidatorului judiciar situat in ***Arad, str. GHE. Lazar, nr.16, ap.2, jud. Arad***

(199626)

www.aradon.ro - citeşte şi discută despre viaţa oraşului tău

EVIDENŢIAZĂ-TE!

Talon valabil până în 30 septembrie 2015

Text: **DATA apariţiei:**.....

.....

.....

.....

.....

.....

.....

.....

Date personale:

Nume şi Prenume:

Telefon:

Buletin de identitate:

TALON + PREŢUL CATEGORIEI AFERENTE

Anunţurile se preiau zilnic, la ghişeu, până în ora 16^{00}, după această oră, se pot prelua doar prin intermediul sistemului online de preluare al anunţurilor disponibil pe www.jurnalaradean.ro . Anunţurile de mică publicitate din Jurnal Arădean se publică pe baza talonului din ziar
Redacţia nu îşi asumă responsabilitatea pentru conţinutul anunţurilor de mică publicitate!

JURNAL ARĂDEAN

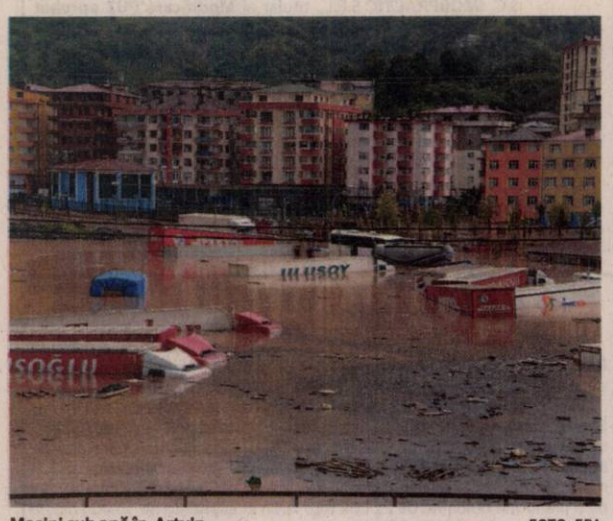

Maşini sub apă în Artvin FOTO: EPA

Grave inundaţii în Turcia

ANKARA. Cel puţin opt persoane au murit, iar alte două au fost date dispărute, în urma unor inundaţii care au afectat provincia Artvin, la malul Mării Negre, relatează Euronews.

Două clădiri s-au prăbuşit din cauza inundaţiilor, luni. Imagini reluate în buclă erau difuzate pe posturi de televiziune cu revărsarea unor râuri şi torente care antrenau vehicule pe străzi.

Ploi puternice s-au înregistrat luni în regiunea de nord-est a ţării. Potrivit unor oficiali, regiunea Artvin s-a confruntat cu cele mai puternice ploi din ultimii 50 de ani. Echivalentul a patru luni de precipitaţii s-au înregistrat în doar şase ore, potrivit acestor oficiali. **SURSA: MEDIAFAX**

Pinguin pierdut printre maşini

LIMA. Un pinguin, care rătăcea pe şosea printre maşini şi care fusese atacat de un câine, a fost salvat într-o localitate din nordul Perului. Pinguinul din specia Humboldt, prezentă pe coastele peruane, căzuse probabil dintr-o maşină în localitatea Bello Sur, din districtul Nuevo Chimbote, potrivit afirmaţiilor localnicilor dintr-un video difuzat de televiziunea peruană. După ce au fost loviţi de câteva ori cu ciocul, angajaţii municipalităţii au reuşit să prind animalul. Pinguinul va fi plasat într-un adăpost pentru animale. **SURSA: AGERPRES**

Harry Styles, carieră solo

LONDRA. Membrii grupului One Direction şi-au confirmat în cursul acestei săptămâni dorinţa de a face o pauză de cel puţin un an. Acum se zvoneşte că Herry Styles va profita de acea perioadă pentru a se lansa într-o carieră solo şi a se îndepărta definitiv de ceilalţi cântăreţi ai formaţiei. Julien Bunetta, care scrie şi produce piesele grupului de câţiva ani, a spus că tinerii se vor concentra fiecare pe propria carieră. Potrivit The Sun, Harry Styles ar fi fost contactat de câteva case de discuri, printre care Sony. **SURSA: AGERPRES**

Trei luni
Cel mai tânăr lynx de la grădina zoologică din Lodz s-a născut anul acesta în luna mai. FOTO: EPA

Noua iubită a lui Bieber

WASHINGTON. Xenia Deli, o tânără din Republica Moldova care a pozat pentru revista Playboy, ar putea fi noua iubită a lui Justin Bieber, relatează ziarul spaniol ABC, care observă o oarecare asemănare între fotomodel şi fosta iubită a cântăreţului, Selena Gomez. Acest zvon, care pare cât se poate de real, a apărut în urma unui filmuleţ apărut pe Youtube în care Bieber şi Deli sunt văzuţi împreună într-un restaurant din Los Angeles, unde par că sunt mai mult decât prieteni.

Xenia Deli FOTO: FAN

Întâlnirea a avut loc la sfârşitul săptămânii trecute, când fostul logodnic al actriţei Selena Gómez a fost filmat în timp ce îi cânta la pian noii sale iubite. În imaginile - şterse ulterior de pe Youtube - se poate auzi cum unul dintre ei spune: „Voi fi aici toată săptămâna". Nici Bieber, nici Deli nu a vrut să facă vreun un comentariu pe această temă. **SURSA: AGERPRES**

Imaginea Effra London

LONDRA. Rafferty Law, fiul actorului Jude Law, începe să îşi facă un nume: el a fost ales imaginea mărcii de bijuterii Effra London, casa difuzând un videoclip cu tânărul de 19 ani, scrie closermag.fr. La fel ca alţi fii sau fiice ale unor celebrităţi, Rafferty a semnat un contract cu Select Model Management, care se ocupă şi de Irina Shayk, Natasha Poly sau Agyness Deyn. După ce a pozat în revista ID şi a defilat pe podium pentru DKNY la Fashion Week de la New York, fiul actorului Jude Law şi al lui Sadie Frost a fost ales să promoveze produse ale firmei britanice de bijuterii menţionate. Campania la care participă mizează pe aspectul său rock, cum se prezintă în videoclip. „Sunt Raff Law. În prezent scriu cântece alături de grupul meu, The Dirty Harry's, şi sunt la Londra. Port un inel cu sigiliu", spune el.

Rafferty Law FOTO: FAN

Cu un bluzon jeans prespălat, cercei şi o privire provocatoare, tânărul corespunde perfect imaginii mărcii. Asemănarea cu tatăl său, mai ales la ochi şi gură, nu poate fi trecută cu vederea. Rafferty este cel mai mare dintre copiii lui Jude Law.

Câinii au propria lor bere

WASHINGTON. Fabrica de bere Flat12 Bierwerks din statul american Indiana a lansat la începutul acestei luni o bere fără alcool destinată... câinilor, anunţă unitatea, care produce şi beri mai clasice. Berea, botezată „Dog Brew", a fost concepută pentru ca proprietarii de câini să aibă un moment de complicitate cu credincioşii lor tovarăşi şi seamănă cu un pils clasic, relatează miercuri 7sur7.be. Potrivit cotidianului local The IndyStar, băutura este pe bază de morcovi, cartofi, drojdie de bere şi extrase de carne, producătorul arătând că a introdus şi vitamine necesare câinilor. **SURSA: AGERPRES**

Bere cu vitamine FOTO: FAN

Andreea
Este pasionată de muzică şi sport.

www.aradon.ro
Mai multe poze cu Andreea

„Tomatina" are 70 de ani

Celebra bătaie cu roşii din localitatea spaniolă a colorat miercuri străzile în roşu.

MADRID. Tradiţionala bătaie cu roşii „Tomatina" din localitatea Buñol (estul Spaniei) a împlinit miercuri 70 de ani de istorie în acest oraş din Valencia de 22.000 de locuitori. Aniversarea a fost marcată prin lansarea unei cifre record de tomate, de până la 150.000 de kilograme - cu cinci tone mai mult decât la precedentele ediţii. Începând cu orele 11.00 şi timp de 60 de minute, străzile din centrul localităţii s-au colorat în roşu pentru a aduce un omagiu bătăii care a stat la originea acestei tradiţii şi care, în pofida cenzurii iniţiale, a ajuns de notorietate mondială. A fost a treia ediţie Tomatina cu plată de când municipalitatea a decis să impună un preţ de participare şi a doua de când autorităţile au decis să limiteze participarea la 22.000 de persoane (la precedentele ediţii au participat până la 45.000 de persoane). Potrivit cifrelor Primărie din Buñol, se prevedea ca la Tomatina de anul acesta să participe aproximativ 20 % spanioli, 15 % britanici, 10 % de japonezi, 9 % indieni, 5% australieni şi tot atâţia americani. Organizatorii acestui eveniment şi Google au avut în vedere un proiect inedit, constând în înregistrarea şi geolocalizarea de imagini ale desfăşurării Tomatina, înainte şi după bătaia cu roşii. Şi Primăria din Buñol a profitat de scenariul Tomatina pentru a lansa „Besos por la igualdad"- o campanie împotriva homofobiei şi a violenţei domestice. **SURSA: AGERPRES**

„Tomatina" aniversară FOTO: EPA

Bond de culoare sau gay

WASHINGTON. Viitorul James Bond ar putea fi negru sau homosexual, este de părere Pierce Brosnan, unul din actorii care l-a interpretat pe agentul secret 007 pe marele ecran. „Da. De ce nu?", a răspuns actorul americano-irlandez revistei pentru bărbaţi Details, care l-a întrebat dacă ar putea interpreta un James Bond gay. „Nu cred că (producătoarea seriei James Bond) Barbara (Broccoli) va autoriza un Bond homosexual cât trăieşte. Dar ar fi interesant de văzut", a precizat el. „Să începem însă cu un actor de culoare pentru a-l interpreta pe James Bond. Idris Elba are fără îndoială fizicul, carisma şi prezenţa necesare", a adăugat Pierce Brosnan. Idris Elba, 42 de ani, îi poate urma lui Daniel Craig. **SURSA: AGERPRES**

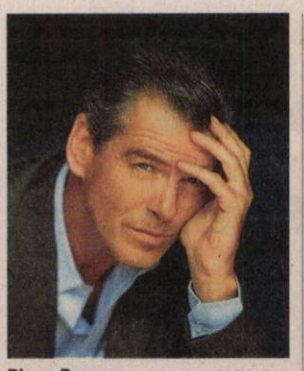

Pierce Brosnan FOTO: FAN

Sute de persoane evacuate

SYDNEY. În cea de-a treia zi de ploi torenţiale, 300 de persoane au fost evacuate din oraşele situate de-a lungul coastei vestice australiene, la 200 de kilometri sud de Sydney, capitala Australiei, din cauza creşterii nivelului apelor. Reprezentanţii serviciilor de intervenţie au anunţat că au salvat 57 de persoane şi au avertizat asupra posibilităţii de cedare a unui baraj din zonă în condiţiile în care în regiune s-au înregistrat 360 de litri pe metru pătrat în 30 de ore. Cei mai mulţi oameni au fost evacuaţi din oraşele Sussex Inlet şi Sanctuary Point, fiind relocaţi în centre de adăpost. Ploile s-au intensificat ieri. **SURSA: MEDIAFAX**

FONDAT 1989, APARE LA ARAD, TEL. 0257/281.802, E-MAIL: REDACTIA.JURNALARADEAN@RUSSMEDIA.RO; PUBLICITATE.JURNALARADEAN@RUSSMEDIA.RO

Poliţiştii, amenzi de sute de mii lei în acţiunea „Blocada”

PAGINA 4

JURNAL ARĂDEAN

o marcă russmedia

Jose Araujo, variantă pentru naţionala de baschet feminin

PAGINA 9

VINERI
28 AUGUST 2015
ANUL XXVII, NR. 7397
16 PAGINI - 1,50 LEI

31° Temperaturile se vor situa între 17 şi 31 grade. Vântul va sufla cu 12 km/h.

DIMINEAŢA | AMIAZA | SEARA

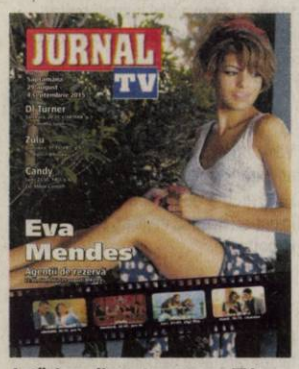

Astăzi, supliment programe TV pentru perioada 29 august – 4 septembrie 2015. Se difuzează gratuit.

Noaptea albă a culturii arădene

ARAD. Vineri, până la ora 24, în cadrul Zilelor Aradului, publicul arădean va avea ocazia să viziteze expoziţii, spectacole de teatru şi de marionete. Intrarea este liberă. **/P.7**

Au dezbătut stategia FOTO: JA

Încotro merge judeţul nostru?

ARAD. Lume multă, o sală arhiplină, primari, conducerea Consiliului Judeţean Arad, dar şi reprezentanţi ai agenţilor economici au participat la dezbaterea publică pe strategia de dezvoltare a judeţului. **/P.5**

Loto din 27 august

6/49:	23, 5, 26, 42, 17, 34
NOROC	8079345
5/40:	26, 22, 5, 12, 24, 16
JOKER	20, 41, 37, 27, 30/18

Angajări

Numărul absolvenţilor angajaţi într-o singură zi, la Bursele muncii.

	angajaţi
Bucureşti	618
Timiş	249
Dolj	214
Cluj	210
Iaşi	204
Mureş	204
Constanta	200
Bacău	123
Gorj	117
Suceava	109

Grafica: JA Sursa: ANOFOM

9 771220 748058 15069

Cum au „ucis” elevii şcolile

Zeci de norme din învăţământ se pierd de la un an la altul din cauza scăderii numărului de elevi din judeţ.

ARAD. Cifrele tac şi taie. Taie în numărul de clase, în numărul de norme, în numărul de şcoli. Sunt cifrele care indică scăderea numărului de elevi din şcolile arădene. Un raport prezentat de Inspectoratul Şcolar Judeţean Arad indică aproape 4.000 de elevi mai puţini în acest an faţă de anul 2011-2012. O scădere care a fost constantă an de an şi care cu siguranţă îşi va păstra trendul descendent şi în anii următori, dacă luăm în calcul natalitatea tot mai scăzută la nivelul judeţului Arad. Şi efectele acestei scăderi se ţin lanţ: mai puţini elevi, mai puţine clase, mai puţine unităţi şcolare şi mai puţini profesori. Oricât de mult s-ar încerca păstrarea aceluiaşi număr de profesori sau de clase, deficitul de elevi nu mai poate fi acoperit. Chiar dacă în unele şcoli se merge cu numărul minim de elevi în clasă şi chiar şi sub normativ în zonele rurale, chiar dacă se încearcă păstrarea catedrelor şi a posturilor prin şcoli, există un punct în care nici un artificiu nu mai funcţionează. Mai ales că bugetul unităţilor de învăţământ depinde tot de numărul de elevi, datorită costului per elev introdus în urmă cu câţiva ani. Şi cifrele vorbesc în continuare.

Am avut în anul de comparaţie (2011-2012) 156 de şcoli cu personalitate juridică (minim 300 de elevi) iar acum sunt cu 13 şcoli mai puţine şi 327 de structuri faţă de 309 în anul şcolar 2015-2016. Per total din anul 2012 şi până în acest an au dispărut 31 de unităţi şcolare. Şi primul efect este asupra normelor din şcoli, personal didactic, nedidactic şi didactic auxiliar. După calculele Ministerului Educaţiei pentru anul şcolar următor trebuie să ne încadrăm la 5.195 de norme, deşi în acest moment numărul normelor este mai mare cu câteva sute (5.995). Spre comparaţie, în anul şcolar 2012-2013 în şcolile judeţului erau 6.229 norme. Ce soluţii la această criză de elevi are Inspectoratul Şcolar Judeţean, cum văd mai marii învăţământului arădean reţeaua şcolară în viitor, într-un număr următor al ziarului nostru. **JA-M.A.**

Protest inedit

Drumul care leagă Neudorf de judeţul Timiş a înflorit după ce consilieri locali, primar şi locuitori din zonă au plantat flori în gropile din astfalt. Chiar dacă sunt frumoase şi colorate, toţi speră ca drumul să nu se transforme în parc dendrologic ci să fie acoperit de astfalt şi să poată fi circulat în condiţii decente. **/P.5** FOTO:A.G.

A trucat licitaţia FOTO: JA

Dosarul Ioţcu, cine şi ce a făcut?

ARAD. Potrivit surselor noastre, angajaţi din cadrul Consiliului Judeţean Arad, dar şi directorul de atunci al Spitalului Judeţean Arad, Bogdan Totolici, au „dansat” după cum le-a „cântat” Ioţcu în licitaţia trucată. **/P.8**

Nu mai vor să fie directori

ARAD. Şapte directori din judeţul Arad au renunţat de bunăvoie la această funcţie. Pe baza propriilor cereri de încetare a detaşării pe funcţia de director au decis să nu mai rămână în fruntea unităţilor de învăţământ iar IŞJ Arad a luat act de cererea lor. **/P.5**

Party, aici adică acolo, la Teba

ARAD. O expoziţie, un film ce te duce în Spania şi înapoi, o instalaţie aparte şi muzică bună, vineri la fabrica Teba. Party-ul de final e programat pentru ora 22. Tu la ce oră te-ai programat la Teba? **/P.3**

Opt milioane lei pentru unitatea din Gai

S-a finalizat studiul de fezabilitate cu tot cu indicarea sumelor necesare pentru reabilitarea unităţii militare.

ARAD. Încă un episod din „incredibila şi trista poveste” a Cetăţii Aradului. De această dată nu sunt vorbe şi promisiuni, ca mai de fiecare dată, ci un act care tot nu rezolvă problema trecerii cetăţii în grija Aradului, dar care ar putea fi, la modul ideal, unul din paşii decisivi. Nu este sigurul act întocmit şi supus votului în această problemă, a reconversiei civile a Cetăţii, ci unul care se adaugă multor altora care nu au schimbat mai cu nimic soarta acestui obiectiv: cetatea e tot a Armatei, promisiunile, declaraţiile asumate, protocoalele semnate şi hotărârile votate ori date neschimbând nimic din realitatea crudă a obiectivului.

Luni, alt act va intra pe masa de vot a aleşilor locali. Este vorba de proiectul de hotărâre CLM privind aprobarea indicatorilor tehnico-economici pentru Studiu de fezabilitate „Reabilitare clădiri Construcţii noi Unitatea Militară zona Gai: Instalaţii apă, canalizare, gaz, instalaţii termice, instalaţii sanitare”. Aleşii sunt chemaţi să voteze, încă o dată, sumele de bani care vor fi cheltuite pentru un scop îndepărtat: dobândirea Cetăţii Aradului. Îşi vor da cu siguranţă votul, luni, de la ora 10, pentru indicatorii tehnico-economici privind reabilitarea clădirilor din Gai, unde ar urma să se mute batalionul militar din cetate, şi pentru ca finanţarea să vină, dacă se poate (fapt extrem de greu de crezut, dacă nu imposibil) din fonduri ale bugetului general şi, dacă nu, din alte surse atrase în condiţiile legii. **/P.3**

Cu toţii la meci FOTO: JA

Adversar de elită pentru UTA

ARAD. Mâine, ora 11.00, pe arena „Motorul”, UTA Bătrâna Doamnă debutează în noul campionat al ligii secunde contra celui mai dificil adversar din serie, Gaz Metan Mediaş. Oaspeţii vin cu gândul la victorie, iar fanii sunt aşteptaţi în număr cât mai mare. **/P.9**

Femeie tâlhărită pe câmp

NĂDAB. Doi tineri au tâlhărit o femeie pe un drum agricol de la marginea localităţii Nădab. Victima tocmai ieşise de la serviciu şi se îndrepta spre casă, însă nu a observat că pe urmele ei au luat-o doi tineri. Aceştia au urmărit-o pe femeie şi au tăbărât pe ea cu pumnii şi picioarele, furându-i apoi poşeta în care avea 600 lei. După ce au bătut-o, cei doi au fugit cu poşeta victimei. Unul dintre agresori a fost arestat preventiv. **/P.8**

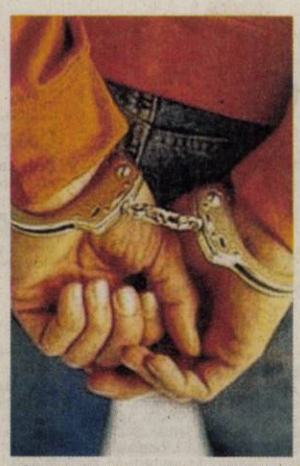

Tâlhar, la drumul mare FOTO: FAN

„Delta puturoasă”

Ne plângem atunci când se inundă Micălaca. Iar nenorocirea are loc la cea mai mică dintre ploile cât de cât serioase care se „revarsă” asupra Aradului. Dar uităm aproape de fiecare dată de subiect până la următoarea inundaţie. Sunt însă mulţi arădeni care plătesc cu vârf şi îndesat pentru inundaţiile din cartier şi nu le uită. Pentru că pivniţele din blocurile în care locuiesc suferă de pe urma acestor inundaţii. Asupra acestui fapt a decis să tragă un semnal de alarmă preşedintele ULAL Arad, Dorina Lupşe. **/P.3**

FOTO: V. OBŞITOŞ

Remember: 28 august

1619 Ferdinand al II-lea este ales împărat al Sfântului Imperiu Roman

1749 S-a născut Johann Wolfgang von Goethe, scriitor german (d. 1832)

1828 S-a născut (S.V.) Lev Tolstoi, scriitor rus (d. 1910)

1894 S-a născut Karl Böhm, dirijor austriac (d. 1981)

1916 Primul Război Mondial Germania declară război României

1917 A murit Calistrat Hogaș, prozator român (n. 1848)

1939 S-a născut Rodica Ojog-Brașoveanu, scriitoare română (d. 2002)

1941 Al Doilea Război Mondial Peste 600.000 de germani sunt deportați de către Stalin către Siberia și Kazahstan

Shania Twain FOTO: FAN

1947 S-a născut Vivi Dragan Vasile, director de imagine

1959 A murit Bohuslav Martinu, compozitor ceh (n. 1890)

1965 S-a născut **Shania Twain,** interpretă americană de muzică pop

Sănătate

• **CABINET GINECOLOGIC:** Cabinet ginecologic Arad, B-dul Decebal 11 (lângă Hotel Aradul), chiuretaj medicamentos, eco 4 D, test PAP.TEL: 0770823850, 0723643581

• **Policlinica DR. TURCIN,** oferă: Cardiologie (EKG, Ecografie cardiacă, Doppler vascular, Holter EKG si TA, Test de efort), Oftalmologie **(NOU - chirurgie pol anterior; CV computerizat; optică medicală),** ORL (videoendoscopie), pneumologie, gastroenterologie, neuropsihiatrie, medicină de familie, ecografii generale. **Telefon: 0257/285510, www.policlinica-turcin.ro**

• **Farmacia GLYKON - UTA,** Bl U 6 (vis-a-vis de biserica în construcție). DESCHIS ZILNIC : LUNI-VINERI 07.00 -21.00 SÂMBĂTĂ și DUMINICĂ 08.00-18.00. **Telefon : 0257/241.197.**

Piețe și târguri

Astăzi este zi de piață la Ineu, Lipova, Covăsânț, Mișca, Moneasa, Șepreuș, Șimand, Vladimirescu, Șeitin. **Tot astăzi se organizează târguri săptămânale la** Ineu, Șepreuș, Șimand.

Sâmbătă este zi de piață la Chișineu-Criș, Lipova, Pâncota, Felnac, Grăniceri, Hălmagiu, Moneasa, Pecica, Vărșand, Socodor, Vladimirescu, Zimandu Nou, Covăsânț. **Târguri săptămânale se desfășoară sâmbătă la** Lipova, Pâncota, Hălmagiu, Moneasa.

Rețeta zilei

Prăjitură cu rom și cafea

INGREDIENTE: Pentru aluat: 125 ml ulei, 125 ml apă minerală, 150 g făină, 1 praf de copt, 4 ouă, 3 linguri pudră de cacao, 1 linguriță cafea instant, 150 g zahăr pudră, esență de rom. **Pentru glazură:** 200 g ciocolată menaj, 50 g unt, 3 linguri de cafea concentrată. Pentru decor (opțional): 200 ml frișcă bătută, ness, boabe de cafea.

MOD DE PREPARARE: Mixezi ouăle cu zahărul până devin spumoase, adaugi treptat uleiul, alternând cu apa minerală, apoi esența de rom. La final, adaugi treptat făina cernută cu pudra de cacao, cafeaua instant, praful de copt și amesteci bine până se omogenizează perfect.

Torni compoziția într-o formă dreptunghiulară tapetată cu folie specială de copt, o introduci în cuptorul preîncălzit pentru circa 30 de minute, la temperatură medie. Între timp, razi ciocolata, o topești în bain-marie și o freci cu untul tăiat bucățele până se integrează perfect în ciocolată.

La sfârșit adaugi cafeaua concentrată. Torni glazura peste prăjitura răcorită și o lași să se răcească. În momentul servirii, porționezi prăjitura cu rom și cafea după preferință, decorezi fiecare porție cu frișcă turnată cu poșul, pudrezi cu cafea instant și așezi câte o boabă de cafea pe frișcă, deasupra fiecărei porții.

Poftă bună!

Pentru mai multe rețete intră pe www.culinar.ro

Întreruperi de curent

Luni, 31 august 2015. În Municipiul Arad, h 8.30 - 18.30: străzile Voievod Moga (p), Vișinului, Vidra, Războieni (p), Porumbului, Pipoș (p), Grâului, Slavici, Răzvan. **În județ, h 8 - 17:** Sebiș, străzile Crișului, Morii, Oituz, Zărandului, Steluței, Mimozei, Parcul Libertății, Victoriei; **h 8 - 19:** Stejar, Lupești, Pîrnești, Baia,Cuvejdia, Coșari, Gara Vărădia de Mureș, Julița.

Horoscop

BERBECUL (III.21.-IV.20.)
Dimineața vă lipsește simțul practic și vă irosiți energia. Colegii vă înțeleg și încearcă să vă ajute. Vă recomandăm să fiți prudent. Nu refuzați ajutorul celor din jur!

TAURUL (IV.21.-V.20.)
Vi se modifică programul pe neașteptate, dar schimbările sunt de bun augur. Aveți șansa să faceți cunoștință cu o persoană cu experiență, care vă ajută într-o afacere.

GEMENII (V.21.-VI.21.)
Vă recomandăm să nu începeți activități noi astăzi, pentru că puteți să vă loviți de obstacole neprevăzute. De dimineață s-ar putea să vă încurce planurile câteva drumuri scurte.

RACUL (VI.22.-VII.22.)
De dimineață sunteți hipersensibil și agitat, nu vă simțiți în apele dumneavoastră. Vă recomandăm să nu luați decizii importante, pentru că nu aveți un contact prea bun cu realitatea.

LEUL (VII.23.-VIII.23.)
S-ar putea ca în prima parte a zilei să aveți mici probleme în cămin. Tratați-le cu calm. Un gest tandru sau o vorbă bună vă pot ajuta să evitați o ceartă.

FECIOARA (VIII.24.-IX.23.)
Dimineață sunteți obosit și confuz, cu un simț practic scăzut. Evitați să luați decizii importante! Vă sfătuim să vă odihniți mai mult.

BALANȚA (IX.24.-X.23.)
Zi favorabilă întâlnirilor cu prietenii și cu persoana iubită. După-amiază, s-ar putea să primiți o sumă importantă de bani de la o persoana mai în vârstă din familie.

SCORPIONUL (X.24.-XI.22.)
Aveți tendința să fiți idealist și să credeți că puteți rezolva totul, foarte ușor. Fiți mai realist, ca să nu aveți surprize neplăcute! Vă sfătuim să aveți grijă ce spuneți!

SĂGETĂTORUL (XI.23.-XII.21.)
S-ar putea să fiți dezamăgit, pentru că o întâlnire de afaceri nu decurge cum ați fi vrut. Nu este o zi prea bună pentru afaceri.

CAPRICORNUL (XII.22.-I.20.)
Deși aveți multă treabă, ar fi bine să mai reduceți ritmul în care munciți. În prima parte a zilei, sunteți tentat să cheltuiți cam mult. Încercați să fiți mai prudent!

VĂRSĂTORUL (I.21.-II.20.)
Vă recomandăm să nu începeți activități noi, pentru că aveți tendința să vă grăbiți. Astăzi sunteți cu capul în nori și riscați să neglijați problemele importante.

PEȘTII (II.21.-III.20.)
Cei din jur nu prea vă apreciază ideile la adevărata lor valoare. Vă recomandăm să nu semnați documente oficiale și să nu începeți afaceri.

„Jurnal arădean" vă ascultă

De luni până joi, între orele 11.00-13.00, la telefonul 0257.280943, redactorul nostru vă stă la dispoziție.

ARAD. Domnul **V.B.** din Lipova: „Am fost împreună cu copilul meu și prietenii lui la terenul de fotbal de aici și am fost luat prin surprindere de un băiat, care a venit și mi-a spus că pentru o oră costă 80 lei să închiriez terenul. Din moment ce terenul a fost construit din banii locuitorilor, mie nu mi se pare normal să coste, mai ales așa o sumă mare. Ne mirăm că nu fac sport copiii noștri. Eu unul consider că ar putea să scada prețul încât să devină accesibil pentru toată lumea" - ne spune domnul nemulțumit.

„Locuiesc în zona Boul Roșu și trec foarte des pe aici seara când vin acasă. Trebuie să spun că de cele mai multe ori îmi este frică să merg singură deoarece este acolo un grup destul de mare de cerșetori care se și leagă de cei care trec. Ar trebui făcut ceva în această privință pentru că nu sunt singura în această situație „ - ne informează o cititoare a ziarului nostru din Arad.

Și tot din zona Boul Roșu ne-a sunat și un arădean care vrea să atragă atenția poliției rutiere că nu se respectă indicatoarele care interzic parcarea pe suprafața hașurată de pe șosea, la intrarea spre Via Romana.

JA-O.P.

Sudoku

REGULI:
În fiecare bloc sunt câteva cifre între 1 și 9, stabilite dinainte. Acestea trebuie completate cu cifrele lipsă, în așa fel încât fiecare număr să figureze o singură dată. De asemenea, cifrele de la 1 la 9 trebuie să figureze o singură dată atât pe rândurile orizontale cât și pe coloanele verticale ale celor nouă blocuri luate împreună.

ÎNCEPĂTORI

				6		5		1
8	7							
					4		6	2
	3			4			2	
				5	2	8		
		5			3	9		
				8				
	4						3	
		1			7	6		

AVANSAȚI

			2			8		
	5	9	1		8		6	
		7	6					3
	2	6						5
7					6			2
	9					7		
			4		1		2	
							3	
9		5	7					

Soluțiile jocurilor din numărul precedent:

ÎNCEPĂTORI

8	4	5	1	7	2	6	9	3
2	6	9	5	3	4	1	7	8
1	3	7	6	9	8	4	5	2
4	8	3	9	5	7	2	6	1
5	7	1	2	4	6	3	8	9
6	9	2	8	1	3	5	4	7
9	1	8	4	2	5	7	3	6
7	2	4	3	6	9	8	1	5
3	5	6	7	8	1	9	2	4

AVANSAȚI

2	9	4	6	1	3	7	5	8
7	8	6	4	5	2	9	1	3
3	1	5	9	7	8	4	6	2
1	4	2	3	9	6	8	7	5
9	7	3	5	8	4	6	2	1
6	5	8	1	2	7	3	4	9
5	3	7	2	4	9	1	8	6
8	2	9	7	6	1	5	3	4
4	6	1	8	3	5	2	9	7

Curs valutar

Denumirea valutei	BNR	BCR		BRD		Intesa Sanpaolo Bank		Banca Românească		Nextebank		Alpha Bank		Casa de schimb LUXOR		Casa de schimb TRESOR	
		C	V	C	V	C	V	C	V	C	V	C	V	C	V	C	V
Euro	4,43	4,37	4,51	4,37	4,52	4,38	4,48	4,39	4,46	4,40	4,48	4,41	4,45	4,41	4,43	4,41	4,43
Dolar SUA	3,92	3,82	4,00	3,83	4,00	3,85	4,02	3,89	3,95	3,85	3,97	3,90	3,96	3,90	3,94	3,90	3,93
Forint	0,0141	0,0134	0,0146	0,0131	0,0146	0,0136	0,0145	-	-	0,0135	0,0148	-	-	0,0139	0,0142	0,0140	0,0142
Gram aur	142,50																

Vremea

Vineri, 28 august

www.aradon.ro

17° LA ORA 6 — temperaturile se vor situa între 16 și 17 grade. Vântul va sufla cu 14 km/h dinspre S.

31° LA ORA 18 — temperaturile se vor situa între 30 și 31 grade. Vântul va sufla cu 8 km/h dinspre SSE.

Ziua precedentă

Arad	17–32	Umiditate:	37%
Lipova	17–32	Presiune:	1015,92 mb
Chișineu- Criș	17–32	Precipitații:	0 %
Săvârșin	16–31	Vânt:	9,66 km/h
Sebiș	16–31	Direcție vânt:	SV

Azi

Temperaturile se vor situa între 17 și 31 grade. Vântul va sufla cu 8-14 km/h, dinspre SSE-S .

Soarele

Răsare: 06:49
Apune: 20:22

FAZELE LUNII

14.08 · 22.08 · 29.08 · 5.09

VINERI	SÂMBĂTĂ	DUMINICĂ	LUNI
17° 31°	17° 32°	20° 33°	20° 34°
senin	însorit	predominant însorit	soare strălucitor

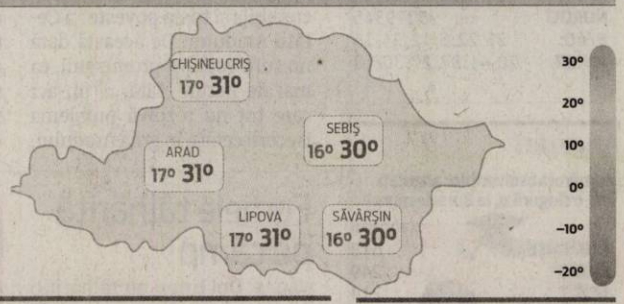

Calendar

Biserica ortodoxă: Sf. Cuv. Moise Etiopianul; Dreptul Iezechia; Sf. Mc. Diomid; Sf. Ana Prorocița, fiica lui Fanuel (Post)
Biserica greco-catolică: Cuv. Moise Etiopianul; [Sf. ep. Augustin]
Biserica romano-catolică: Ss. Augustin, ep. înv.; Florentina, fc.

Prognoză pentru trei zile

Temperaturile minime vor fi cuprinse între 17 și 20 grade, iar cele maxime între 32 și 34 grade.

Temp.minime: 17-20°C
Temp.maxime: 32-34°C.

JURNAL ARĂDEAN
B-dul Revoluției nr. 62, Arad
Auditat de BRAT
Reclamații difuzare: 0257/212.032

Secretariat: 0257.281802 (centrala), fax - 0257.212.012
Șef departament difuzare: Carmen Csordas
Marea publicitate: 0257.280904
Mica publicitate: 0257.210775; B-dul Revoluției, nr. 81
Tiparul executat la: Tipografia Russmedia Kft. Debrecen

Redactor șef: Adriana Barbu (8416) Responsabil de număr: Monica Ardelean
Secretar general de redacție: Gabriela Groza (8423); Departamente: Eveniment: Simona Butaru, Monica Ardelean (8405), Alin Gherasim (8417), Ioana Costaș (8414); Valentin Goran (8405); Politic: Simion Todoca (8434); Economic: Andreea Pintea (8415); Cultură, Învățământ: Vasile Filip (8421); Social: Diana Duțu (8413); Sport: Daniel Scridon (8424), Leo Sfâra (8422), Dan Lazăr (8406).
Tehnoredactare: Ghizela Șerban (8409), Munteanu Daniel (8411).
REDACȚIE: tel. 0257.281802 (centrala); fax 0257.212.012, 0257.228.592; e-mail:redactia.jurnalaradean@russmedia.ro, adevaruldearad@russmedia.ro, publicitate.jurnalaradean@russmedia.ro, publicitate.adevarul@russmedia.ro

Cine plăteşte pentru „delta puturoasă" din Micălaca?

ULALA trage un semnal de alarmă vis-a-vis de inundaţiile din Micălaca care afectează grav subsolul blocurilor din cartier.

ARAD. Ne plângem atunci când se inundă Micălaca. Iar nenorocirea are loc la cea mai mică dintre ploile cât de cât serioase care se „revarsă" asupra Aradului. Dar uităm aproape de fiecare dată de subiect până la următoarea inundaţie. Sunt însă mulţi arădeni care plătesc cu vârf şi îndesat pentru inundaţiile din cartier şi nu le uită. Asupra acestui fapt a decis să tragă un semnal de alarmă preşedintele ULAL Arad, Dorina Lupşe.

Într-o informare de presă, Lupşe arată faptul că „Micălaca este un cartier cu multe blocuri, un cartier mare şi frumos, care s-a dezvoltat mult în ultimii ani. Sume mari de bani au fost investite în infrastructura sa dar, mai ales, în instalaţia de canalizare. Însă, cu toate acestea, instalaţia de canalizare, aşa cum se vede, nu face faţă situaţiilor speciale, fiecare ploaie torenţială transformând zona într-o "deltă" puturoasă a Aradului. Se pot face tot felul de comentarii ironice, însă situaţia este una foarte gravă. Subsolurile blocurilor sunt grav afectate de apa pluvială şi de dejecţiile menajere, iar locatarii suportă cheltuieli de dezinsecţie, deratizare şi salubrizare a subsolurilor pentru exploatarea în condiţii optime a instalaţiilor şi spaţiilor comune. Şi, după fiecare ploaie, o iau de la capăt".

O situaţie dramatică, prezentată de ULALA, care vine şi cu o completare tristă: „Să nu uităm faptul ca arădenii plătesc în factura de apă şi canalizarea la preţ de apă rece şi, dacă mai punem la socoteală şi pierderile, ajungem la concluzia că apa este un lux în comparaţie cu veniturile pe care le au".

Cei mai afectaţi

Cine sunt cei mai afectaţi de ploile care se abat asupra Micălăcii? Micălăcenii care s-au plâns de nenumărate ori, însă în zadar, spune ULALA. „După aproape fiecare ploaie torenţială s-au făcut nenumărate sesizări cu privire la inundaţiile blocurilor şi la lucrările interminabile şi de proastă calitate la instalaţia de canalizare stradală. Amintim lucrările din Micălaca, de pe strada Alba Iulia, Zalău, Sighişoara, Ciobanului etc. Vedem că aceste sesizări nu au avut nici un efect", spune Lupşe.

JA- A.B.

Concluzii triste

Dorina Lupşe a decis să-şi pună câteva semne de întrebare, dar să tragă şi concluzii: „Se pare că vocea arădeanului de rând este foarte slabă. Am fi curioşi dacă aceste sesizări au provocat întâlniri cu specialişti care să analizeze şi să soluţioneze problema canalizării în Micălaca ţinând cont că, în urma declaraţiilor edilului Aradului, aceasta problemă s-ar rezolva în două luni. Cine ar trebui să răspundă pentru faptul că, de mulţi ani, a fost ignorată o problemă care a creat mare disconfort cetăţenilor şi a contribuit la creşterea costurilor de întreţinere a blocurilor în urma inundaţiilor din Micălaca? Justificări de felul că vinovaţi pentru aceasta situaţie ar fi Municipalitatea, Consiliul Judeţean sau Compania de Apă-Canal, nu reprezintă decât o dovadă a pasării responsabilităţii".

„Delta" Aradului FOTO: V.O.

Opt milioane pentru Gai

S-a finalizat studiul de fezabilitate cu tot cu indicarea sumelor necesare pentru reabilitarea unităţii militare din Gai, în care ar trebui să se mute armata pentru a elibera Cetatea.

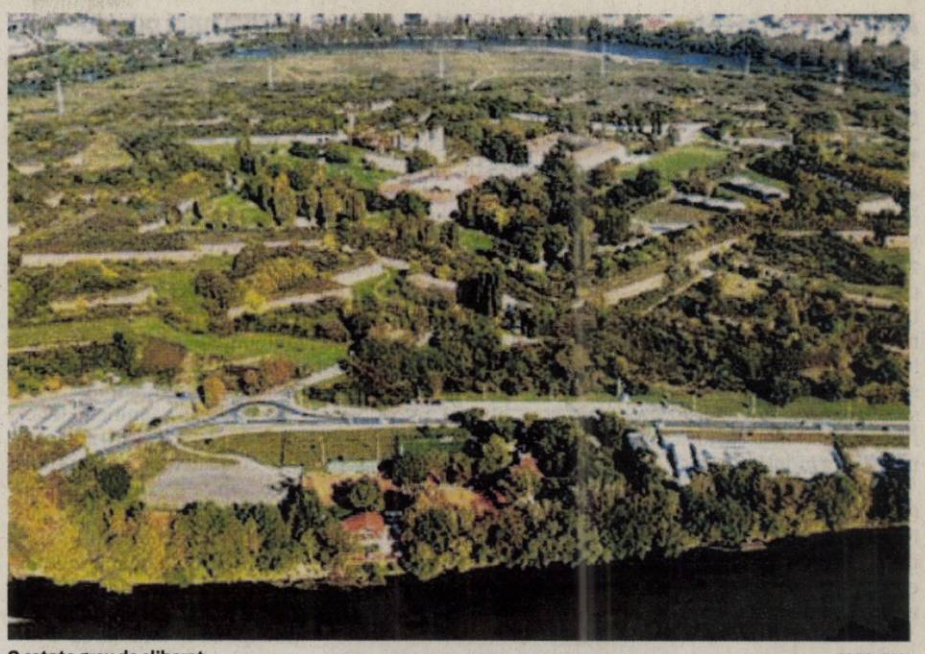

O cetate greu de eliberat FOTO: FAN

ARAD. Cât a calculat firma care a făcut studiul că va costa reabilitarea construcţiei din Gai? Nu mai puţin de 7.883.944 lei (inclusiv TVA), din care pe construcţii şi montaj ar urma să fie cheltuită suma de 6.239.164 lei. Investiţia din Gai ar urma să se finalizeze în trei ani, în fiecare an urmând să fie cheltuiţi, cel mai probabil din bugetul local, 2.627.981/2.079.721 lei.

Ce ar urma să se facă/reabiliteze? Reţeaua de incendiu (2.883 ml.), reţeaua de canalizare (1.751 ml.), reţeaua de canalizare pluvială (2.847 ml.), reţeaua electrică (5.200 ml.), stâlpii de la reţeaua termică (106 buc.).

Care este motivul pentru care Primăria Arad ar urma să cheltuiască din buget astfel de sume pentru Gai? „Este necesară executarea lucrărilor de reabilitare ale imobilului 718 Arad - Gai în vederea readucerii acestuia la condiţiile de siguranţă, calitate şi funcţionalitate pentru redislocarea Batalionului 191 Infanterie „Col. Radu Golescu" din imobilul 1187 Arad - Cetate, precum şi asigurarea condiţiilor optime de desfăşurare a activităţii specifice noii destinaţii", după cum se arată în expunerea de motive.

Lucrările

În raportul de specialitate care însoţeşte proiectul se mai arată doar că „proiectul de investiţie imobiliară constă în executarea lucrărilor de reabilitare ale imobilului 718 Arad-Gai (executarea de lucrări de desfiinţare/demolare, consolidări, reparaţii, reparaţii curente şi modernizări la construcţii şi instalaţii aferente acestora) în vederea readucerii acestora la condiţii de siguranţă.

Studiu de Fezabilitate a obiectivului de investiţie „Reabilitare clădiri Construcţii noi Unitatea Militară zona Gai: instalaţii apă, canalizare, gaz, instalaţii termice, instalaţii sanitare " a fost realizat de către SC. Instal 5F Construct SRL, care a decis, în urma analizei pe teren că „sunt necesare a se realiza/executa următoarele branşamente /racorduri /reţele de incintă noi: alimentarea cu apă potabilă - branşament apă şi cămin de apometru; reţea de apă potabilă în incintă şi reţea de apă pentru hidranţi exteriori şi interiori; canalizare menajeră şi pluvială - racord de canalizare menajeră şi racord de canalizare; reţea de canalizare menajeră şi reţea de canalizare pluvială în incintă; alimentare cu energie electrică-racord electric 20kV şi post electric de transformare; instalaţie electrică de 0.4 kV pentru circuitele de forţă şi pentru iluminat exterior; instalaţie electrică de curenţi slabi, în incintă; alimentare cu gaze naturale-branşament gaze şi staţie de reglare-măsurare; instalaţie de utilizare gaze naturale, în incintă". Totul, contra sumei de 7.883.944 lei (inclusiv TVA).

ADRIANA BARBU
adriana.barbu@russmedia.ro

Care mai e stadiul negocierilor?

Cel mai probabil stadiul negocierilor dintre Ministerul Apărării Naţionale şi Primăria Arad privind transferul proprietăţii asupra Cetăţii Aradului, condiţionată de mutarea batalionului militar în unitatea reabilitată din Gai, aşa cum reiese din toate protocoalele semnate, va fi făcut public de primarul Gheorghe Falcă în cadrul şedinţei de luni. Până acum, declaraţiile edilului pe această temă oscilau între optimism nejustificat şi pesimism supărat. Care variantă se aplică acum vom afla cu siguranţă în şedinţa de luni. Până una, alta, cred că mai toţi cei familiarizaţi cu subiectul Cetăţii Aradului s-au săturat de atâtea fapte şi niciun rezultat.

Party, aici adică acolo, la Teba

ARAD. O expoziţie, un film ce te duce în Spania şi înapoi, o instalaţie aparte şi muzică bună, vineri la fabrica Teba. Aceasta este oferta organizatorilor serii de vineri, care aduc ca noutate faptul că „pe lângă expoziţia foto, filmul de vineri şi TebaElectro, la Teba, pe 28 august, te aşteaptă o instalaţie luminoasă, rezultatul Workshopului de Design Parametric şi Fabricaţie Digitală - Lacuste in Eter - care a avut loc la începutul lunii august".

Ce film se va proiecta la fabrică? În a noua seară de KineDok va fi vizionat documentarul românesc „aici... adică acolo", în regia Laurei Căpăţână Juller. Filmul, realizat în 2012, este „un documentar despre copii şi părinţi, un documentar despre noi". După proiecţie, se va sta ca de obicei la discuţii şi la analize de film împreună cu regizorul Titus Muntean şi psihologul Cristian Boboescu. Discuţia va fi moderată ca de obicei de tânărul regizor arădean Rareş Mihnea Hanţiu. Iar după film şi discuţii, fabrica va începe să se mişte, să danseze şi să se electrizeze pe muzică. Electroteba este programată să înceapă la ora 22.00. Tu la ce oră te-ai „programat" să vii la Teba?

JA-A.B.

Acolo, la Teba FOTO: JA

Joc şi voie bună în cartierele Aradului

ARAD. Aseară muzica a răsunat în Alfa, Micălaca şi Bujac. Cântăreţii de muzică populară au adus muzică de voie bună şi petrecere pentru arădenii de aici. Astăzi, între orele 19.00 şi 23.00 e rândul celor din Grădişte, Vlaicu şi Micălaca, zona Orizont, să intre în atmosfera „Zilelor Aradului". Pe strada Petru Rareş din Grădişte vor concerta „Sânzâienele" Bârzava, Ionuţ Lângă, „Edera Macea", Dorel Banci, „Druscelele" Bârsa, Aurel Budugan, Irina Iovescu, „Cetate" Dezna, „Liliacul" Vinga, Paula Paşca şi orchestra: Liviu Birta. Micălăcenii îi vor putea asculta pe „Şiriana Şiria", Irina Iovescu, Românaşul Zădăreni, Ciprian Tărşan, Crăişorii Moţilor, Florica Zaha, Pădureanca Chişindia, Ionuţ Lângă, Armonia Mureşană, Dorel Banci, Muguri de Tezaur Periam, Marius Aştefănoaie şi orchestra „Plai Arădean", Luci Şandru.

JA-M.A.

S.C. UNIVERSUL VERDE S.R.L.
Ne gasiti pe Str. Padurii nr. 28 , Arad
(intrarea principala în Obor)
Însamântare gazon si montare gazon rulou
Proiectare si realizare gradini, sisteme de irigatii si puturi forate
Vânzare de pomi fructiferi,vita de vie, arbori si arbusti ornamentali
Tel: 0257/210 070
Email:comenzi.universulverde@gmail.com

SC CENTRU MEDICAL DR NEAMȚIU
DERMATO-VENEROLOGIE
- Consultaţii gratuite cu bilet de trimitere
- Radiocauterizare
- Crioterapie
- Dermatoscopie
- Ionoforeză
- Dermato-cosmetologie
- Microdermaabraziune cu diamante
- IPL + RF + E-LIGHT
- Epilare progresiv definitivă
- Fotorerejuvenare
- Îndepărtare pete soare, vârstă, vascularizaţie inestetică
- Acnee vulgara, rozacee, cuperoză
Arad, str. Posada nr. 50 Tel. 0745-596-312. (8475 - H 794120)

„Blocada", amenzi de peste 410 mii lei în 6 zile

Au fost date de către polițiștii arădeni în cadrul „Blocadei" desfășurate în perioada 20-26 august.

ARAD. Și a fost ultima săptămână a acțiunii „Blocada". Este vorba despre perioada 20-26 august, perioadă în care cei 355 de polițiști (dintre care 187 de la ordine publică, 128 de la rutieră, 21 de la investigații criminale și 4 specialiști în arme, explozivi și substanțe periculoase) au fost agrenați în această acțiune pe raza județului Arad.

Au aplicat 736 de sancțiuni (570 pentru depășirea vitezei legale, 44 pentru nerespectarea normelor legale privind efectuarea manevrei de depășire și 4 pentru consum de alcool), în valoare de 410.718 lei și au constatat 22 de infracțiuni.

Potrivit IPJ Arad, „în urma a 35 de acțiuni punctuale desfășurate în această perioadă, polițiștii au constatat 22 de infracțiuni, dintre care 3 de natură judiciară, 15 la regimul circulației rutiere, 3 la regimul armelor și munițiilor și 2 alte genuri de infracțiuni. Dintre infracțiunile descoperite, 13 au fost constatate în flagrant delict. Ca măsură complementară, polițiștii au confiscat bunuri în valoare de 11.030 de lei, au reținut 97 de permise de conducere, dintre care 5 pentru consum de alcool și 18 pentru viteză excesivă și au retras, totodată, 25 certificate de înmatriculare".

JA-I.C.

Au împânzit județul FOTO: I.C.

Comenzi taxi

TAXI ALFA 945; 22.88.88; 25.25.26; 0723-200.301; 0745-50.60.70
TAXI ARAD 940; 0722-755.440; 0740-252.101
TAXI VERBIȚĂ 0726-336.969; 0741-200.300; 944
FAVORIT 280.000; 281.111; 0740-083.333; 0724-409.992
EUROPA 275.555; 0723-677.555; 0744-828.163

Încă o rectificare la municipiu

Câțiva bani pentru școli, alți câțiva pentru străzi și doar puțini pentru bazele sportive s-au alocat la rectificarea bugetară de joi.

Consilierii municipali au votat încă o rectificare a bugetului FOTO: JA

ARAD. S-a făcut o nouă rectificare în bugetul de venituri și cheltuieli al Municipiului Arad pe anul 2015, în cadrul ședinței CLM de joi. Care sunt influențele propuse de executiv și votate de consilierii locali? Suplimentarea cu 2.925 mii lei a „Sumele defalcate din TVA pentru finanțarea cheltuielilor descentralizate", în vederea plății drepturilor salariale rezultate din hotărâri judecătorești în unitățile de învățământ preuniversitar de stat, majorarea cu suma de 100 mii lei „Subvențiile pentru finanțarea Programului Național de Dezvoltare Locală", având în vedere suplimentarea prin Ordinul Ministrului Dezvoltării Regionale și Administrației Publice nr. 393/31.07.2015 a sumelor repartizate pentru „Reabilitarea străzilor din municipul Arad", suplimentarea cu 20 mii lei prevederile bugetare de la contravaloarea costurilor cu taxele notariale și actualizarea CF-urilor. Pe lista de propuneri de rectificare a mai intrat și a fost votată și suma de 755 mii lei pentru învățământ.

Tot în propunerea de rectificare votată de aleși se arată că „se diminuează cu suma de 2 milioane lei alocația bugetară pentru finanțări nerambursabile, aferent subcapitolelor de cultură și de tineret, urmare a finalizării celor două sesiuni de selecție de proiecte și se suplimentează cu suma de 1.850 mii lei alocațiile bugetare pentru proiecte sportive, cu suma de 100 mii lei „Zilele Aradului" și cu 50 mii lei „Activități și schimburi de experiență cu orașe partenere și prietene". Mai mult, se diminuează cu suma de 5.580 mii lei transferurile pentru investiții la CTP reprezentând „Modernizare tramvaie GT-6 și GT-8" și se introduce pe Lista Programului de investiții din transferuri: „Modernizare tramvaie GT-6 și GT-8 (proiect tehnic)", cu suma de 40 mii lei.

Liceul cu Program Sportiv va primi, și el, ca urmare a votului de joi 445 mii lei în vederea dotării cu mijloace fixe și obiecte de inventar de natura articolelor sportive. Rezerva bugetară a fost, totodată, majorată cu 4.342 mii lei, în timp ce bugetul bazelor sportive a fost diminuat cu suma de 60 mii lei, cheltuielile de funcționare fiind introduse pe Lista Programului de investiții poziție nouă: „Achiziție rezervor apă pentru irigat". Un singur amendament a fost propus de viceprimarul Levente Bognar și votat de aleși.

ADRIANA BARBU
adriana.barbu@russmedia.ro

Sare iar la gâtul companiei

În preambulul ședinței, așa cum ne-a obișnuit deja, Gheorghe Falcă a avut o intervenție de un sfert de oră, în cadrul căreia a insistat pe lupta Aradului pentru obținerea titlului de capitală culturală europeană, decizând totodată să sară, din nou, și mai hotărât, la gâtul Companiei de Apă și a celor care au făcut și desfăcut treburile pe la cea mai profitabilă companie de stat. Acuzele au curs.

Programe TV vineri, 28 august

TVR 1

07.00 Telejurnal matinal
07.57 Lumea și noi
08.30 Zestrea românilor. (r)
09.00 Viața dublă a lui Eddie McDowd. Serial, Canada, SUA, 1999.
09.25 Viața dublă a lui Eddie McDowd. Serial, comedie, Canada, SUA, 1999
09.55 Dosar România (redifuzare)
10.50 Teleshopping
11.30 Acorduri pentru sufletul nemuritor. Doc. Regia Peter Hurley
12.30 Lumea și noi (r)
13.00 Europa mea. (redifuzare)
13.30 M.A.I. aproape de tine
14.00 Telejurnal
15.30 Oameni ca noi. (r)
16.00 Profesioniștii... cu Eugenia Vodă. Reluare
17.00,30 Ne vedem la TVR
18.30 Zâmbește, mâine va fi mai bine (sau la fel)
18.40 Sărbătoarea comorilor vii. Documentar.
19.45 Sport
19.59 Telejurnal. Meteo
21.00 Muzici și tradiții în Cișmigiu (XI)
22.00 Războiul lui Stalin cu URSS-ul: 1924-1953. Doc., RUSIA, 1995
23.10 Stigmata. Thriller, SUA, 1999) Regia Rupert Wainwright. Cu: Patricia Arquette, Gabriel Byrne
01.00 Nocturne (r)
02.00 Viața dublă a lui Eddie McDowd. Serial, Canada, SUA, 1999. Regia: Mitchel Katlin. Cu: Brandon Gilberstadt, Morgan Kibby
02.25 Viața dublă a lui Eddie McDowd. Serial, Canada, SUA, 1999
02.50 Sport (r)
03.05 Telejurnal (r)
03.55 Istorii de buzunar (r)
04.00 Un doctor pentru dumneavoastră (r)
05.00 Zestrea românilor (r)
05.25 Islanda - Cu bicicleta în deșert (r)

PRO TV

07:00 Știrile PROTV. Ce se întâmplă, doctore?
10:30 Vorbeste lumea. (r)
12:00 Viață nedreaptă (r)
13:00 Stirile PROTV
14:00 Viata nedreapta (r)
15:00 Vorbeste lumea. Vorbește lumea a pregătit subiecte interesante, pe care cei patru prezentatori le vor dezbate în direct, de luni până vineri. Noutăți din viața vedetelor autohtone, informații utile, dar și trenduri și subiecte de lifestyle se vor găsi pe agenda celor patru gazde ale emisiunii, care vor avea alături și invitați surpriză împreună cu care vor comenta subiectul zilei.
17:00 Stirile PROTV
18:00 Ce spun romanii. Emisiunea prezentată de Cabral Ibacka este o competiție amuzantă între două familii, care concurează pentru a câștiga premii substanțiale.
19:00 Știrile PROTV. Sport.
20:30 X-men de la Origini: Wolverine. Acțiune, SUA, Anglia, 2009. Regia: Gavin Hood. Cu: Hugh Jackman, Live Schreiber, Danny Huston, Will.i.am, Lunn Collins
22:45 Misiune de recuperare 2. SUA, 2013. Regia: Prachya Pinkaew. Cu: Tony Jaa, RZA, Petchatai Wongkamlao
01:00 X-men de la Origini: Wolverine (r)
02:45 Misiune de recuperare 2 (r). Kham, un băiat din Bangkok care a fost crescut de tatăl său în junglă, i-a considerat întotdeauna pe elefanți membri ai familiei sale. Când unul dintre elefanții lui Kham și puiul său, sunt furați, băiatul nu stă pe gânduri și pleacă imediat în Australia.
04:30 Vorbeste lumea. (r)

ANTENA 1

06.00 Observator
08.00 Neatza cu Răzvan și Dani
10.00 Teleshopping
10.20 În gura presei cu Mircea Badea
11.15 FamiliaDa. (r)
11.50 Mireasă pentru fiul meu
13.00 Observator
14.00 Mireasă pentru fiul meu
16.00 Observator
17.00 Acces direct cu Simona Gherghe. Este o emisiune axată pe actualitatea de zi cu zi, în care „vedetele" sunt oamenii obișnuiți, cu problemele, bucuriile, grijile lor ieșite din comun. Reporterii aduc în atenția telespectatorilor precum și a publicului din platou cazuri impresionante de viață, subiecte sociale dar și știri mondene din actualitatea fierbinte a vedetelor și personalităților autohtone
19.00 Observator
20.00 Observator special cu Octavia Geamanu. Observator special este un format în care o singură temă, de real interes și cu mare impact asupra marelui public, este dezbătută de specialiști în domeniu, dar și comentată de oameni obișnuiți. Emisiunea este prezentată de Octavia Geamănu, iar cei care se implică în realizarea subiectelor sunt reporterii, precum și vedete cu mare experiență, apreciate și îndrăgite de telespectatori: Andreea Berecleanu, sau Daniel Osmanovici sunt între cei care contribuie la realizarea acestui program.
20.30 Film artistic
22.45 Film artistic
01.00 Film artistic. (r)
02.30 Observator. (r)

HBO

06:00 Autorii anonimi. Comedie, SUA, 2014. Regia: Ellie Kanner. Cu: Kaley Cuoco, Chris Klein, Dennis Farina
07:30 Cucerește-o cu salsa! Comedie, Marea Britanie, 2014. Regia: James Griffiths.
09:05 Scooby-Doo! Misterul de la campionatul de wrestling. Animație, SUA, 2014.
10:30 Schimb de dame. Comedie, SUA, 2013. Regia: Daniel Schechter
12:10 Pirații zilelor noastre Documentar, SUA, 2012. Regia: Thymaya Payne
13:45 Noe. Dramă, SUA, 2014. Regia: Darren Aronofsky
16:00 Filme și vedete
16:30 Dacă aș rămâne. Dramă, SUA, 2014. Regia: R.J. Cutler
18:20 Cucerește-o cu salsa! Comedie, Marea Britanie, 2014. Regia: James Griffiths
20:00 Ray Donovan. III, Ep. 5 Dramă, SUA, 2015.
21:00 Casa minciunilor. Serial, SUA, 2015.
21:30 Asasinul invizibil. Horror, SUA, 2014. Regia: Alfonso Gomez-Rejon Cu: Addison Timlin, Veronica Cartwright
23:00 Jack Ryan: Agentul din umbră. Acțiune, SUA, 2014. Regia: Kenneth Branagh. Cu: Chris Pine, Kevin Costner, Keira Knightley, Kenneth Branagh
00:45 Ultimul rege al Scoției. Dramă, Marea Britanie, 2006. Regia: Kevin Macdonald. Cu: Forest Whitaker, James McAvoy, Kerry Washington
02:45 Veronica Mars. Polițist, SUA, 2014. Regia: Rob Thomas. Cu: Kristen Bell, Jason Dohring, Enrico Colantoni

TVR 2

10.10 Ieri Azi Mâine 11.00 5 minute de istorie 11.10 Motomagia. 12.00 Muzica e viața mea 13.10 Profil Poveste Personaj. 13.45 Cartea cea de toate zilele 13.55 Un gând pentru Enescu 14.00 5 x 5 minute de istorie 15.00 Telejurnal 16.10 Linia vieții 17.50 Cartea cea de toate zilele 18.00 Telejurnal 18.30 5 x 5 minute de istorie 19.00 Toscana Carierele de marmură 20.10 Phoebe în țara minunilor 22.00 Ora de știri 23.10 Seducătorul 01.20 Teatru TV: Ursul de A. P. Csehov 02.20 Teatru TV: Cântecul lebedei, de A.P. Cehov

AXN

07:00 Hannibal Post Mortem 07:10 Sherlock Holmes și Dr. Watson 08:10 NCIS: Anchetă militară 09:10 Cititorii de oase 10:10 Numerele 11:10 Memorie perfectă 12:10 Sherlock Holmes și Dr. Watson 13:10 NCIS: Anchetă militară 14:10 Cititorii de oase 15:10 Numerele 16:10 Memorie perfectă 17:10 Sherlock Holmes și Dr. Watson 18:10 NCIS: Anchetă militară 19:10 Numerele 20:10 Body Of Proof 21:05 Minți criminale 22:00 Băieți răi 2 Actiune, SUA, 2003 00:50 Hannibal 01:45 Falco 02:45 Falco 2

ANTENA 3

06.00 Știrile dimineții 08.30 Antena 3 Headlines 08.45 Știrile dimineții 10.00 Previziunile zilei 11.00 Se întâmplă în România 12.00 Știri 13.00 Se întâmplă în România 14.00 Știri 15.00 Esențial 16.00 Esențial 17.00 100 de minute 18.00 100 de minute 18.45 La ordinea zilei 20.30 Subiectiv 21.30 Exces de putere 23.00 In Premiera (r) 00.00 Știri 01.00 La ordinea zilei (r) 02.00 La ordinea zilei 02.30 Exces de putere 03.00 Exces de putere 04.00 100 de minute (r) 05.00 Subiectiv (r)

PRIMA TV

07.15 Constantin 60 08.20 Râzi și câștigi 09.00 Levintza prezintă 10.00 Cearta-n bucate 11.30 Mondenii 12.30 Click! 13.50 Flavours, 3 bucătari 15.00 Râzi și câștigi 16.00 Trăsniții 16.30 Focus 17.00 Cearta-n bucate 18.00 Focus 19.30 Cireașa de pe tort 20.30 Declarație de dragoste (dramă, România, 1985) 22.30 Trăsniții (s) 00.30 Neam legat (div.) 01.00 Prințul și băiețelul (film de familie, Anglia, SUA, Germania, Franța, 1994) 03.30 Cireașa de pe tort 04.30 Iubiri Secrete (s) 05.30 Cronica Netului (div.)

CINEMAX

07.00 Evadarea din Zahrain 08.35 Eu și bunicul 10.10 Capital uman 12.00 Scrisorile 12.15 Un monument pentru Michael Jackson 13.50 Coriștii 15.25 Edith și Marcel. Dramă, Franța, 1983. 18.05 Eu și bunicul. Dramă, Spania, 1989. 19.40 Hoinăreală cu intenție. Dramă, SUA, 2014. 21.00 O noapte la Roxbury. Comedie, SUA, 1998. 22.25 Orașul polițiștilor. Dramă, 1997. 00.10 Crimele din Belfast (s) 01.10 Crimele din Belfast (s) 02.10 Crimele din Belfast (s) 03.15 Elizabeth. Istoric, Marea Britanie, 1998.

DIVA

07.00 Soția perfectă (s) 08.00 Crimele din Midsomer (s) 10.00 Neveste disperate (s) 11.00 Ofițeri începători (s) 12.00 În mintea criminalului (s) 13.00 Soția perfectă (s) 14.00 Anatomia lui Grey (s) 15.00 Crimele din Midsomer (s) 17.00 Neveste disperate (s) 18.00 Ofițeri începători (s) 19.00 În mintea criminalului (s) 20.00 Anatomia lui Grey (s) 21.00 Barul Coyote Ugly (com.) 23.05 Casă, dulce casă (com.) 01.20 Haven (s) 02.15 Anatomia lui Grey (s) 03.00 Neveste disperate (s)

ACASĂ

06.00 Daria, iubirea mea 07.00 Floarea din Caraibe 08.00 Iti ordon sa ma iubesti! 09.00 Teleshopping 09.15 Viata nedreapta 11.15 Teleshopping 11.30 Tinutul razbunarii 13.30 Teleshopping 14.00 Tanar si nelinistit 15.00 Maricruz 17.00 Iti ordon sa ma iubesti! 18.00 Viață nedreaptă 20.00 Ținutul răzbunării 22.00 Floarea din Caraibe 23.00 Iubiri vinovate 00.00 Daria, iubirea mea (s) 01.00 Doamne de poveste 02.00 Acasa in bucatarie 03.00 Daria, iubirea mea (r) 04.00 Doamne de poveste 05.00 Acasa in bucatarie

PRO CINEMA

08.00 Vorbeste lumea 09.45 La bloc 11.30 La bloc 13.00 Picnic 15.15 S-a intamplat intr-o noapte 17.30 De două ori da 19.00 Șoricelul familiei 2 Regia: Rob Minkoff 20.30 Incurcaturi sentimentale 22.30 Operatiunea Omega Cu: Rutger Hauer, Shannon Whirry Actiunea filmului are loc intr-un viitor post-holocaust, o perioada nu prea fericita a omenirii. Oamenii au fost invinsi de masinile pe care ei le-au creat si acum sint sclavii robotilor care au populat Pamintul. 00.15 Incurcaturi sentimentale 02.15 Cine A.M.

EUFORIA

06.00 Ceva bun 08.00 Planuri de nunta 09.00 Nu-i usor sa fii mireasa 10.00 Iubirile croitoresei 11.00 Ally McBeal (serial, SUA, 1997) 13.00 Prietenii tai (r) 14.30 Prizoniera dragostei (r) 17.00 Cititorul gandurilor (serial, Coreea, 2004) 18.30 Nouă șanse Cu: Lee Jin-Wook, Jo Yoon-Hee, Jean No-Min 20.00 Prizoniera dragostei (serial) 22.30 Burlacul 00.30 Ally McBeal 02.15 Iubirile croitoresei 03.00 Nu-i usor sa fii mireasa 03.45 Nouă șanse 04.55 Cititorul gandurilor (reluare)

ANTENA STARS

06.00 Star Magazine 08.00 Star News 08.30 STAR MATINAL...E PE VAL! (cu Rocsana Marcu si Razvan Botezatu) 12.00 STAR MAGAZINE 14.00 STAR CHEF 16.00 STAR MAGAZINE 16.45 STAR LA MARE FITZA (cu Rocsana Marcu si Razvan Botezatu) 18.30 ALEGE DRAGOSTEA Ep 27, 28 19.30 STAR NEWS 20.00 STAR PAPARAZZO 20.45 CAPCANA STARURILOR 21.30 STAR SPECIAL (cu Maria Simion) 23.00 Alege Dragostea 00.00 ASISTENTELE 01.30 Star Magazine (r) 02.30 Star la mare fitza (r) 04.15 Star Chef (reluare)

RTL KLUB

07.00 Desene animate 08.35 Știri 09.08 În fiecare dimineață! 12.45 Astro Show 13.45 Reflector 14.00 Dr. Toth 15.00 Focus 15.40 Budapesta, zi și noapte (rel.) 16.55 Mentalistul (serial) 17.50 Prizonierii dragostei (s) 19.00 Știri 19.50 Focus 20.25 Budapesta, zi și noapte (serial) 21.45 Între prieteni (serial) 22.20 Codul (polițist SUA-Germania) 00.20 Știri

REDACȚIA NU ÎȘI ASUMĂ RESPONSABILITATEA PENTRU EVENTUALELE SCHIMBĂRI

DIGI FILM

07:10 Viața stranie a lui Timothy Green. Dramă. 2012 08:55 Frankenweenie. Animație. 2012 10:20 Vacanță all-inclusive. Comedie. 2009 12:15 Tamara Drewe. Comedie. 2010 14:05 Cu capul în nori. Dramă. 2004 16:05 Îngeri și Demoni. Thriller. 2009 18:25 Un știrist legendar. 20:00 Jurnalul lui Bridget Jones. Comedie. 2001 21:40 Incredibilul Hulk. Acțiune. 2008 23:35 Minunea dragostei. Romantic. 2012 01:30 Surori. Dramă. 2011 03:15 Tamara Drewe. Comedie. 2010

Încotro merge judeţul Arad?

Consiliul Judeţean Arad a găzduit o nouă dezbatere pe strategia de dezvoltare a judeţului Arad, valabilă pentru perioada 2014-2020.

Au condus discuţiile FOTO: JA

ARAD. Lume multă, o sală arhiplină, primari, conducerea Consiliului Judeţean Arad, aparatul propriu al instituţiei, dar şi reprezentanţi ai agenţilor economici au participat la dezbaterea publică pe strategia de dezvoltare a judeţului Arad pentru perioada 2014-2020. „Eu personal mi-am dorit să prelungim termenul până la care pot fi aduse modificări acestei strategii. Vrem ca strategia de dezvoltare să fie cât mai bine documentată şi dezvoltată în toate direcţiile de interes", a spus Adrian Ţolea, vicepreşedintele cu atribuţii de preşedinte al Consiliului Judeţean Arad. Ce îşi propune noua strategie? Răspunsul ne-a fost dat de Radu Onofrei, reprezentantul firmei de consultanţă care se ocupă de această strategie: „Am plasat strategia de dezvoltare a judeţului Arad în contextul strategiei europene de dezvoltare. Pentru că Uniunea Europeană finanţează cu fonduri nerambursabile proiecte care se aliniază strategiei de dezvoltare europeană", a spus Onofrei. „Am adunat date, am avut discuţii de grup, iar propunerea noastră vizează o dezvoltare durabilă", a mai spus consultantul.

Critici şi sugestii

Nu au lipsit criticile, punctarea lipsurilor legate de strategia prezentată, sugestii pentru consultant şi exprimarea temerii generale că totul va rămâne o simplă teorie expusă frumos. Replica consultantului a venit însă prompt. „Această strategie este doar un instrument util. Noi vă indicăm direcţiile spre care vă puteţi îndrepta, dar ceea ce e de făcut este treaba voastră cum faceţi şi când faceţi", a punctat răspicat Onofrei.

Pentru prima dată a fost invitată şi Municipalitatea la această dezbatere, fapt care a fost punctat deopotrivă de conducerea CJA, dar şi de edilului local prezent în sala de conferinţe. Primarul Gheorghe Falcă nu a ratat ocazia de a-şi expune propria viziune legată de dezvoltarea judeţului şi care ar fi direcţiile în care trebuie să se focalizeze dezvoltarea Aradului. În opinia sa, trebuie insistat mai mult pe agricultură, dar şi pe dezvoltarea micilor producători care ar putea relansa localităţile judeţului în viaţa economică. Cu exemple picante despre cum arată pieţele de astăzi de animale (pline de haine şi alte produse made în China), cu sugestii despre ce şi cum trebuie făcut, edilul local şi-a expus punctul de vedere, unul din cele mai lungi din cadrul dezbaterii.

Apă termală şi irigaţii

Doi primari, cel din Păuliş şi cel din Zerind, au punctat necesitatea de a fi inclusă în strategia judeţeană şi sistemul de irigaţii care ar ajuta micii agricultori, dar şi posibilitatea folosirii potenţialului geotermal al localităţilor pentru o dezvoltare turistică a judeţului. Mircea Purcaru, în calitate de reprezentant la IMM-urilor, a cerut o strategie mai clară pentru dezvoltarea acestui sector care are un potenţial de dezvoltare foarte mare pe Arad iar Adam Alda, de la Camera Agricolă Arad, a insistat pe necesitatea corelării ofertei educaţionale din judeţ cu specificul zonei.

Foarte multe vorbe, mai mult sau mai puţin legate de strategia pusă în discuţie, dar care toate demonstrează că e loc de mult mai bine, că teoria e uşor de formulat dar practica se loveşte de legislaţii, de lipsa banilor, de voinţa politică.

Se aşteaptă sugestii

Draft-ul rămâne în dezbatere publică şi poate fi consultat pe site-ul Consiliului Judeţean Arad, **www.cjarad.ro,** la secţiunea transparenţă decizională, iar cei interesaţi pot depune în scris recomandări, sugestii şi opinii privind acest document.

Fără vice la şefia Consiliului Judeţean

ARAD. Vicepreşedintele cu atribuţii de preşedinte al Consiliului Judeţean Arad, Adrian Ţolea, a anunţat că, în mod oficial, poate spune că nu vor fi organizate noi alegeri pentru un nou vicepreşedinte, după ce el a preluat atribuţiile lui Nicolae Ioţcu, suspendat din funcţie. „Am primit un răspuns de la Ministerul Administraţiei referitor la cererea pe care le-am înaintat-o noi. Am vrut să aflăm în mod oficial dacă mai pot fi organizate alegeri pentru încă un vicepreşedinte. Răspunsul ministerului spune că un articol de lege nu a fost publicat în noua lege completată a administraţiei publice. Aşa că nu putem face nimic, nu există bază legală pentru alegerea unui nou vicepreşedinte. În prezent, se lucrează la completarea legii administraţiei publice, lucru ce ne-a fost confirmat de către cei din minister", a precizat Adrian Ţolea. **JA-A.G.**

JA-A.G. | Nu mai au decât un vice FOTO: JA

Nu mai vor să fie directori

A plecat întreaga echipă de la conducerea Liceului „Adam Muller Guttenbrun" din municipiu.

ARAD. Şapte directori din judeţul Arad au renunţat de bunăvoie la această funcţie. Pe baza propriilor cereri de încetare a detaşării pe funcţia de director au decis să nu mai rămână în fruntea unităţilor de învăţământ iar IŞJ Arad a luat act de cererea lor.

A plecat întreaga echipă de la Liceul German, directori şi directori adjuncţi, directorul Şcolii Gimanziale din Felnac, Şcoala Gimnazială Covăsânţ, directorul de la Grădiniţa PP1 şi directorul adjunct de la liceul din Nădlac. S-a prelungit detaşarea pentru alţi 148 de directori plini şi 40 de directori adjuncţi. Aşa cum am mai scris, 4 directori s-au pensionat, Ionuţiu Stelian („Iuliu Maniu"), Ioan Rediş (Liceul Teologic Baptist), Gheorghe Horga (Şcoala Gimnazială Seleuş) şi Emilia Caceu (Liceul tehnologic Miniş).

Şi un nou inspector

Nume nou pentru funcţia de inspector de specialitate la limba şi literatura română după retragerea fostului inspector, Diana Achim. Este vorba despre profesoara Andreia Maxim de la Colegiul Csiky Gergely, care a obţinut aprobarea Consiliului de Administraţie al IŞJ şi a fost detaşată pe această funcţie. Schimbarea s-a produs în urmă cu câteva zile, după ce Diana Achim a anunţat retragerea din funcţie din motive personale. De altfel, fostul inspector nu a participat nici la concursul organizat în această vară pentru ocuparea funcţiilor de inspectori şcolari de specialitate.

Pentru ceilalţi inspectori care nu au participat la concurs a fost prelungită detaşarea pe funcţiile pe care le-au ocupat în anul şcolar anterior. **JA-M.A.**

Au plantat flori în gropi

ZĂBRANI. Primarul de Zăbrani, Marian Toader, s-a ţinut de cuvânt. Alături de consilieri locali din comună, de consilieri locali din Lipova şi de locuitori ai satului Neudorf, a ieşit joi pe drumul care leagă Neudorf de judeţul Timiş şi au protestat toţi într-un mod inedit: au plantat flori în gropile de pe şosea. „Am făcut apeluri în nenumărate rânduri la autorităţile judeţene timp de şapte ani de zile. Drumul care leagă Lipova de judeţul Timiş, în special pe tronsonul Neudorf-limită de judeţ, este distrus complet. Iar această şosea este una foarte importantă, face legătura între Valea Mureşului şi autostrada Arad-Timişoara", a spus Marian Toader. Prin protestul lui, primarul de Zăbrani speră că va sensibiliza autorităţile judeţene care au în administrare acest drum. „Sper ca la viitoarea rectificare de buget să se aloce fonduri pentru modernizarea acestui tronson", a mai declarat primarul. Drumul Neudorf-limită judeţ Timiş are o lungime de 6,5 kilometri şi a fost inclus în lista şoselelor ce vor fi modernizate în cadrul Programului Operaţional Regional 2014-2020. Ulterior, conducerea Consiliului Judeţean Arad a scos această şosea de pe lista de investiţii. Totuşi, şefii Judeţului au promis că segmentul de drum va fi modernizat din fonduri proprii. **JA-A.G.**

Au „înflorit" drumul FOTO: FAN

UVVG continuă înscrierile pentru sesiunea de toamnă

*** Nu se percepe taxă de înscriere şi nici taxă de admitere**

Universitatea de Vest „Vasile Goldiş" din Arad continuă înscrierile, în luna august, pentru sesiunea de toamnă, anul universitar 2015-2016, la toate cele 6 facultăţi. La Facultatea de Medicină, Farmacie şi Medicină Dentară se mai fac înscrieri doar la specializările unde nu s-au completat locurile în sesiunea de vară.

Viitorii studenţi pot opta pentru studii de licenţă şi masterat în domeniul: farmacie, nutriţie şi dietetică, balneofiziokinetoterapie şi recuperare, biologie, psihologie, ştiinţele educaţiei, asistenţă socială, educaţie fizică şi sport, juridic, marketing, contabilitate şi informatică, economia comerţului şi turismului, administrarea afacerilor, ştiinţele umaniste, politice şi administrative, relaţii internaţionale şi studii europene, inginerie, silvicultură.

Facilităţi la plata taxei de şcolarizare pentru anul I de studii - an universitar 2015/2016

* Absolvenţii de liceu, promoţia 2015, care obţin la bacalaureat media cuprinsă între 8,50 şi 10 şi care optează pentru programele de studii din oferta universităţii cu excepţia programelor din cadrul Facultăţii de Medicină, Medicina dentară şi Farmacie, ***beneficiază de şcolarizare gratuită pentru semestrul I al anului I de studiu (bursa Vasile Goldiş). Studenţii îşi păstrează bursa de şcolarizare gratuită şi în semestrele următoare în condiţiile promovării tuturor examenelor şi a obţinerii, în fiecare sesiune de examene, a mediei de minimum 9,50.***

* Studenţii care provin din casele de copii, orfani de ambii părinţi, studenţii cu handicap de grad I, care nu depăşesc vârsta de 20 ani la înscrierea în anul I,

* Studenţii care provin din aceeaşi familie, ***beneficiază fiecare de o reducere de 10 % a taxei de şcolarizare.***

* Studenţii înscrişi în anul I de studiu, la programele de studii din oferta universităţii, cu excepţia programelor din cadrul Facultăţii de Medicină, Medicină dentară şi Farmacie, şefii de promoţie 2015 şi olimpicii care au obţinut locurile I, II, sau III la olimpiade naţionale sau internaţionale, ***beneficiază de şcolarizare gratuită pentru semestrul I al anului I de studiu 2015-2016. Studenţii îşi păstrează bursa, respectiv şcolarizarea gratuită şi în semestrele următoare în condiţiile promovării tuturor examenelor şi a obţinerii în fiecare sesiune de examene a mediei de minimum 9,50.***

* Studenţii care urmează a doua specializare, la nivel licenţă, în cadrul universităţii, cu excepţia programelor din cadrul Facultăţii de Medicină, Farmacie şi Medicină Dentară, indiferent de forma de învăţământ, ***beneficiază de o reducere de 50 % a taxei de şcolarizare pentru cea de a doua specializare, pe toată perioada şcolarizării.***

* Studenţii care urmează o specializare la nivel masterat, sau curs postuniversitar, absolvenţi ai UVVG, ***beneficiază de o reducere de 25 % a taxei de şcolarizare pe toată perioada şcolarizării.***

* Studenţii care fac parte din categoria personalului clerical ***beneficiază de o reducere de 50% la plata taxei de şcolarizare precum şi a taxei pentru finalizarea studiilor, pe toată perioada şcolarizării.***

Acte necesare la înscriere: Diploma de bacalaureat în original, sau adeverinţă în original; Certificat de naştere (copie legalizată); Certificat de căsătorie (copie legalizată); Adeverinţă medicală; Trei fotografii format ¾; Dosar plic.

Sesiunea septembrie 2015:

Admiterea pentru ciclul universitar de licenţă şi masterat, sesiunea de toamnă, se organizează pe bază de concurs de dosare şi media de la BAC: până în data de 18 septembrie - înscrierea candidaţilor; 19 septembrie – afişarea rezultatelor şi formularea contestaţiilor; 21 septembrie – afişarea rezultatelor finale

Domeniul Sănătate: până la data de 18 septembrie - înscrierea candidaţilor; 21 septembrie – susţinerea testului grilă; 23 septembrie - afişarea rezultatelor şi formularea contestaţiilor; 25 septembrie – afişarea rezultatelor finale.

Înscrieri: Rectorat (B-dul Revoluţiei nr. 94-96), telefon 0257/280373, de luni până vineri: 8,00-17,00; Informaţii: email: admitere@uvvg.ro; site:www.uvvg.ro.

UVVG sprijină accesul la studii, prin relaţiile de colaborare cu Banca Feroviară, care garantează cu un fond pentru 4000 de studenţi, care doresc să ia un împrumut.

Webasto

Webasto AG, cu sediul in München/Germania, este o afacere de familie inca de la infiintarea acesteia,in anul 1901. Are 10.000 de angajati in 50 de locatii la nivel mondial (companii comerciale si fabrici de productie). Cu o cifra de afaceri de cca 2,5 mld. EUR (2014), Webasto este unul din primii 100 de furnizori auto la nivel mondial. Domeniile de baza ale companiei includ dezvoltarea si productia de sisteme de acoperis, decapotare si caroserie, precum si sisteme de incalzire, climatizare si ventilatie pentru automobile, respectiv vehicule comerciale. Webasto este numarul 1 mondial în productia de trape auto si incalzitoare stationare de multi ani. Pentru mai multe informatii va rugam sa accesati www.webasto-group.com.

Webasto Romania angajeaza pentru fabrica din Zimandu Nou – Arad:

Motostivuitorist

Responsabilitati:

- Introduce rea materiilor prime si materialelor destinate procesului de fabricatie in magaziile de receptie, respectiv de stocare a acestora
- Mentinerea in functionare corespunzatoare a sistemul de depozitare a marfurilor (etichetarea)
- Pastrarea documentelor aferente in conditii bune; asigurarea etichetarii marfurilor situate in zona de receptie si magazia de materiale in conformitate cu instructiunile de lucru aferente
- Respectarea instructiunilor de lucru care se refera la manipularea si depozitarea materialelor
- Imbunatatirea permanenta a sistemului de depozitare

Cerinte:

- Diploma de bacalaureat sau scoala profesionala
- Detinerea autorizatiei ISCIR
- Minim 2 ani experienta intr-o pozitie similara: gestionar, primitor-distribuitor cu gestiunea, stivuitorist, magazioner, dispecer materiale
- Experienta in productie si magazie/depozit
- Experienta in utilizarea si completarea documentelor specfice depozitului
- Cunostinte de limba engleza (nivel conversational)
- Disponibilitate pentru a lucra in schimburi
- Seriozitate si responsabilitate

Tehnician calitate

Responsabilitati:

- Efectuarea masuratorilor de baza pentru produsele aflate în producţia de masă
- Efectuarea masuratorilor 3D pentru aprobarea de noi instrumente
- Realizarea masuratorilor pe masinile de masurare in coordonate si cu echipamentele de masuare clasice (subler , micrometru ,etc.) si coordonarea masinilor de masurat 3D.
- Monitorizarea gradului de incarcare pe fiecare echipament de masurat pentru o functionare optima si echilibrata

Cerinte:

- Diploma de bacalaureat sau scoala profesionala
- Experienta in utilizarea si completarea documentelor specfice departamentului calitate
- Cunostinte minime de desen tehnic
- Cunostinte de limba engleza (nivel conversational).
- Disponibilitate pentru a lucra in schimburi.
- Seriozitate si responsabilitate
- Abilitati operare calculator

Operatori Asamblare

Responsabilitati:

- Realizarea planului de productie prevazut alaturi de intreaga echipa, respectand nivelul de calitate impus, in timpul si cantitatea ceruta
- Atingerea obiectivelor departamentului de productie, respectand standardele de calitate,cost si livrare

Cerinte:

- Studii medii
- Capacitatea de a lucra in cadrul unei echipe
- Disponibilitate pentru lucru în schimburi
- Disponibilitate pentru program prelungit
- Seriozitate si responsabilitate

Tehnician mentenanta

Responsabilitati:

- Asigurarea mentenantei preventive si corective pentru echipamente electrice si automatizari
- Intocmirea necesarului de piese de schimb şi consumabile
- Urmarirea stocului minim de piese de schimb

Cerinte:

- Diploma de bacalaureat sau scoala profesionala
- Cunostinte avansate in domeniul electric si/sau electronic
- Cunostinte de baza in mecanica si pneumatica
- Cunostinte în intretinerea si reparatia masinilor de cusut reprezinta un avantaj
- Experienta într-o fabrica de productie
- Cunostinte despre intretinerea utilajelor
- Disponibilitate pentru a lucra in schimburi
- Cunostinte de limba engleza (nivel conversational)
- Abilitati operare calculator

Webasto Romania ofera:

- Salarii competitive negociate la angajare, in functie de vechime si experienta in industria automotive, pentru toate posturile vacante
- Conditii de munca excelente
- Pachet consistent de beneficii si bonusuri
- Tichete de masa
- Transport gratuit

Date de contact: Fax: 0372 827-257 Nr.telefon: 0372 827-379, 0372 827-336 Adresa mail: recrutare@webasto.com

Va asteptam intr-un mediu de lucru placut, in care va oferim posibilitati pentru implementarea propriilor idei!

(198216)

UNDE MERGEM în Arad

CINEMA

CINEMA CITY ATRIUM

- Întors pe dos -3D, orele 14:50
- Agentul U.N.C.L.E, orele 14:20, 17:10, 19:30, 22:00
- Albinuţa Maya 3D, dublat orele 13:00, 14:50, 16:50, 18:50
- Albinuţa Maya 3D, sub orele 20:50
- Barbie în tabără de muzică 13:10, 15:00; 16:50
- Darul, orele 17:00
- Fantastic 4, orele 18:40, 21:00
- Hitman, Agentul 47 orele 13:40, 15:50, 18:00, 20:20, 22:40
- În lipsa raţiunii, orele 14:30, 16:40, 18:10, 20:10, 22:20
- Lovitura de stânga, orele 18:50, 21:40
- Minionii -3D, dublat, orele 14:10, 16:10
- Misiune: Imposibilă - Naţiunea secretă, orele 19:50, 22:30
- O tipă...dezastru, orele 21:10
- Omnul furnică, orele 17:20
- Oraşe de hârtie, orele 13:40, 16:10; 18:40; 21:00
- Pixels. O aventură digitală -3D, orele 13:00, 15:10
- Self/less: Transfer de viaţă, orele 19:00, 22:40
- Sinister 2, orele 19:00; 22:40
- Vacanţă cu peripeţii, orele 13:30, 15:40; 17:50; 20:00, 22:10

CINEMA CITY GALLERIA

- Agentul U.N.C.L.E, orele 15:20, 17:40, 20:00, 22:20
- Albinuţa Maya 3D, dublat orele 13:00, 15:10, 17:10
- Albinuţa Maya 3D, sub orele 19:10
- Barbie în tabără de muzică 13:10, 15:00
- Fantastic 4, orele 17:10, 22:10
- Hitman, Agentul 47 orele 13:20, 15:20, 17:20, 19:40, 21:50
- Lovitura de stânga 16:50; 19:30, 22:00
- Minionii -3D, dublat, orele 14:00, 16:00
- Misiune: Imposibilă - Naţiunea secretă, orele 14:20, 19:20
- Self/less: Transfer de viaţă, orele 20:10, 22:40
- Sinister 2, orele 14:20; 16:40; 18:00; 21:10
- Vacanţă cu peripeţii, orele 13:40, 16:00; 18:10; 20:20, 22:30

ZILELE ARADULUI

Vineri, orele 19:00-23:00 - Spectacol folcloric în cartiere (Micălaca -zona Orizont; Grădişte-strada Petru Rareş, cartier Vlaicu – parcarea Kaufland .

Vineri, 28 august, de la ora 20.00, la Ştrandul Neptun va avea loc, în cadrul Zilelor Aradului, un concert extraordinar al formaţiilor PACT by Leo Iorga&Adi Ordean şi PACIFICA – Teo Boar&Vlady Cnejevici.

Concerte pe ştrand

Formaţiile Pact by Leo Iorga & Adi Ordean şi Pacifica (Teo Boar & Vlady Cnejevici) vor cânta pentru arădeni vineri, începând cu orele 20.00, pe Ştrandul Neptun. În deschiderea celor două formaţii va cânta Claudia Iuga, alături de formaţia Quaternion. Pact este noul proiect muzical format de Leo Iorga şi Adi Ordean.

FOTO: FAN

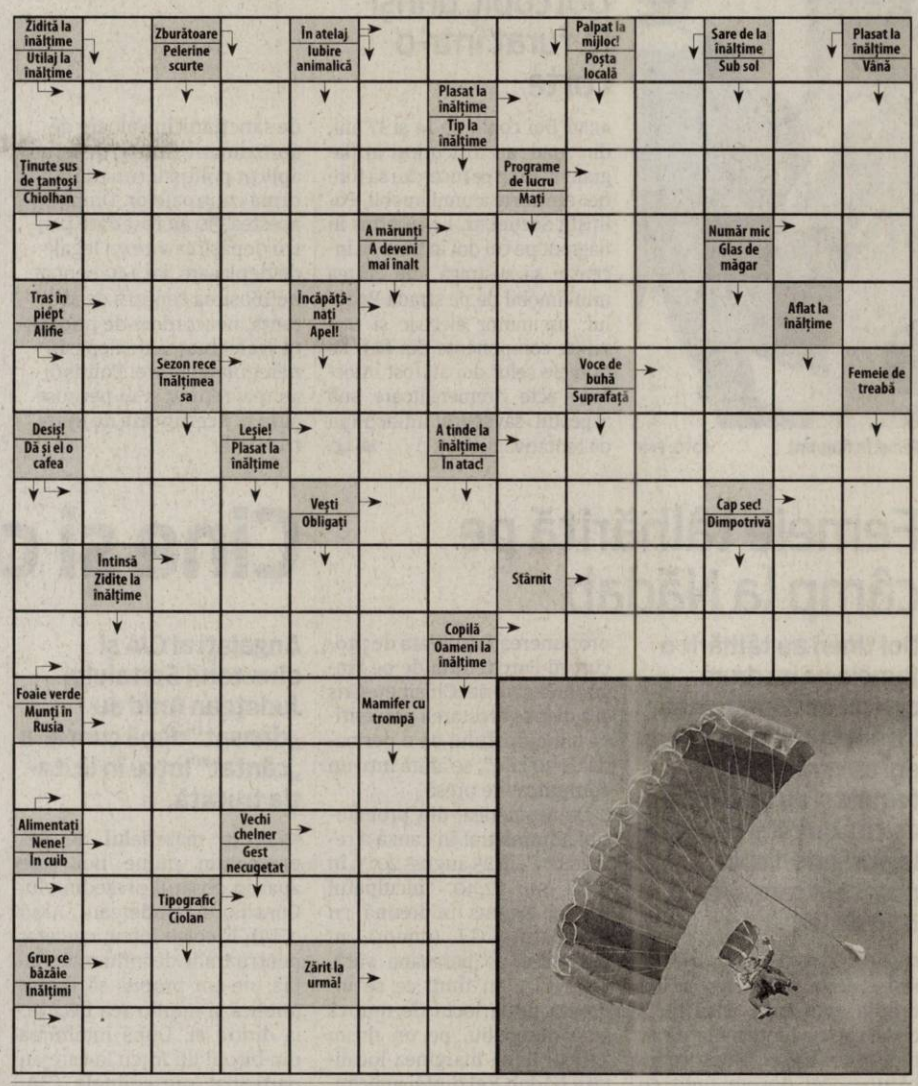

EXPOZIŢII

- **GALERIILE DE ARTĂ „DELTA”:**
- **„Platforma de lansare”,** expoziţie de debut a tinerilor artişti arădeni: grafică – pictură – sculptură (9-17)
- **GALERIA DE ARTĂ „ALFA”** (B-dul Revoluţiei, nr. 90): - **„Târg de artă”** (9-17)
- **SALA CLIO** (str. Horea, nr. 8):
- **Expoziţie de artă plastică a artiştilor din Pecs** (9-17)
- **MUZEUL DE ARTĂ ARAD** (str. Gh. Popa 2-4, et. II): - **Expoziţie „Fragments of our identity”** (sala Ovidiu Maitec, orele 9-17); - **Expoziţia permanentă de artă europeană şi românească;** - **Expoziţia „Jurnal evaziv”** - organizator KI şi KF (9-17)
- **COMPLEXUL MUZEAL ARAD** (Palatul Cultural, Piaţa G. Enescu 1):
- **„Arheologia arădeană de-a lungul vremii”;** - **„Reptile vii”** (intrarea dinspre Parcul copiilor);
- **„Un duel vizual”,** expoziţia artiştilor fotografi Dan N. Burulean-nu şi Lucian Ionică din Timişoara (Sala Ştiinţele Naturii 2); - **Sunt obiect de muzeu, caut vizitator** (orele 9-17)

SOLUŢIA INTEGRAMEI DIN NUMĂRUL PRECEDENT

M ■ P ■ CAL ■ P ■ H ■ MACARA ■ PLAFON ■ NASURI ■ ORARE ■ OSPAT ■ TOCA ■ NR ■ AER ■ CAPOSI ■ V ■ IR ■ IARNA ■ UHU ■ DS ■ LE ■ CATARA ■ NAUT ■ STIRI ■ CP ■ E ■ VASTA ■ ISCAT ■ STEVIE ■ FETITA ■ URAL ■ P ■ HRANITI ■ NN ■ TAL ■ OU ■ TIPO ■ ROI ■ IT ■ RISCURI

VĂ INVITĂM LA...

Noaptea albă a instituţiilor de cultură

Instituţiile de cultură arădene îşi deschid porţile vineri, 28 august, sărbătorind Noaptea albă a instituţiilor de cultură, în cadrul Zilelor Aradului 2015.

Un spectacol de succes

FOTO: FAN

ARAD. Vineri, până la ora 24.00, publicul arădean va avea ocazia să viziteze expoziţii de arheologie, de fotografie, expoziţii de artă, spectacole de teatru şi teatru de marionete şi expoziţia de la Clădirea Preparandiei şi nu numai. Intrarea este liberă.

Astfel, Biblioteca Judeţeană (str. Gh. Popa de Teiuş 2-4) va fi deschisă de la 9.00 până la ora 24.00, în timp ce Muzeul Judeţean Arad (situat în incinta Palatului Cultural - cu intrarea dinspre Parcul Copiilor) va avea porţile deschise de la ora 20.00 la 24.00. Tot aici, în intervalul orar menţionat, vor avea loc ateliere de pictură pentru copii organizate de Asociaţia Culturală Noua Acropolă din Arad şi Timişoara.

De asemenea, la Muzeul de Artă vor putea fi vizitate expoziţiile de artă europeană şi românească şi cea de artă plastică a artistului Cosmin Moldovan. La Sala Clio de pe strada Horia va fi organizată o expoziţie de artă plastică a artiştilor din Pécs. Începând cu ora 22.00, la Teatrul Clasic Ioan Slavici Arad va avea loc comedia muzicală „Dushi cu preshu'”, iar pentru cei mici, tot vineri, dar de la ora 18.00 va fi organizat un spectacol pentru copii la Teatrul de Marionete.

JA – I.C.

AZI LA CINEMA CITY
ATRIUM

Un triller de elită

FOTO: FAN

„HITMAN: AGENT 47”

Filmul se concentrează asupra unui asasin de elită care a fost genetic construit să fie o maşină de ucis perfectă, fiind cunoscut doar după ultimele două cifre ale codului de bare pe care îl are tatuat pe ceafă. El reprezintă punctul culminant al câtorva decenii de cercetare – şi cele 46 de clone-Agenţi dinaintea lui – ce îl înzestrează cu forţă, viteză, vigoare şi inteligenţă fără precedent.

AZI LA CINEMA CITY
GALLERIA

Un film în regia lui Guy Ritchie

FOTO: FAN

„AGENTUL DE LA U.N.C.L.E.”

Producţia Warner Bros. Pictures „Agentul de la U.N.C.L.E.” îl aduce pe Henry Cavill („Man of Steel: Eroul”) în rolul carismaticului Napoleon Solo, în timp ce Armmie Hammer („Reţeaua de socializare”) îl interpretează pe rivalul său, KGB-istul Illya Kuryakin.

FILME ÎN WEEKEND LA TV

SÂMBĂTĂ

- **Ucenic pentru crimă (HBO, ora 20.00);** - **Lumea de dincolo (DIGI FILM, ora 20.00);** - **Bodyguard (Prima TV, orele 20.30);** - **Trei bărbaţi şi un bebeluş (DIVA, ora 20.00);** - **Zbor deasupra unui cuib de cuci (TVR 2, ora 20.10);** - **Gustul răzbunării (PRO TV, ora 20.30);** - **Masca de argint (PRO CINEMA, ora 20.30);** - **Omul Omega (TCM, ora 20.05);** - **Piedone africanul (TVR 1, ora 21.10);** - **Mr.Turner (CINEMAX, ora 20.30);** - **Salutare doamnelor! (HBO COMEDY, ora 21.30);** - **Prădători de noapte (HBO, ora 21.50)**

DUMINICĂ

- **Roxanne (Film cafe, ora 20:00);** - **Godzilla 3D (HBO, ora 20.00);** - **Sângele apă nu se face (Naţional TV, ora 20.15);** - **Copilul de aur (Paramount Channel, ora 20.10);** - **Ora de vârf 2 (ANTENA 1, ora 20.30);** - **X-men de la Origini (PRO TV, ora 20.30); Colierul de turcoaze (PRO CINEMA, ora 20.30);** - **Poveşti de adormit copii (DIVA, ora 21.30);** - **Refrenul iubirii (TVR 1, ora 21.10);** - **Supravieţuitoarea (Digi Film, ora 20.00);** - **Trage tare şi te scoţi (HBO, ora 23.05);** - **Regula jocului (DIGI FILM, ora 23.10);** - **Biutiful (TVR 1, ora 23.20)**

CĂRŢI NOI ÎN LIBRĂRII

„ADULTER”, DE PAULO COELHO

Romanul „Adulter” ilustrează criza existenţială a unei tinere femei din zilele noastre, surprinzând cu fineţe psihologică încercările prin care trece pentru a se regăsi. „Un roman care combină teme delicate precum depresia, infidelitatea şi rutina căsniciei, presărate cu misticismul caracteristic acestui vrăjitor al literelor“, scriu criticii.

„CEL CARE MĂ AŞTEAPTĂ”, DE PARINOUSH SANIEE

Povestea romanului „Cel care mă aşteaptă” este una emblematică pentru destinul femeilor din Iran. Evenimentele debutează în anul 1979, cu puţin timp înainte de revoluţia iraniană, şi se concentrează asupra vieţii unei femei obligate să se descurce singură, cu trei copii, într-un oraş dezbinat de conflicte politice şi religioase, aflat într-o permanentă stare de instabilitate şi nesiguranţă.

Prinşi în flagrant FOTO: FAN

Doi copii, prinşi la furat într-o curte

ARAD. Doi copii, de 14 şi 17 ani, din Arad, au fost prinşi în flagrant în timp ce încercau să fure fier din curte a unui imobil. Poliţiştii Secţiei nr. 1 i-au prins în flagrant pe cei doi în timp ce încercau să sustragă, din curtea unui imobil de pe strada Podului, un motor electric şi mai multe componente din fier. Pe numele celor doi au fost întocmite acte premergătoare sub aspectul săvârşirii infracţiunii de tentativă de furt. **JA-I.C.**

170

de sancţiuni în valoare de aproximativ 81.000 de lei au aplicat poliţiştii rutieri în urma controalelor. Dintre acestea, 30 au fost date pentru depăşirea vitezei legale de deplasare, iar 140 pentru nefolosirea centurii de siguranţă, neacordare de prioritate şi efectuarea de depăşiri neregulamentare. Poliţiştii au mai reţinut şi 14 permise auto şi 7 certificate de înmatriculare.

Au furat doi tauri direct dintr-un grajd din Lipova

LIPOVA. Poliţiştii oraşului Lipova au identificat doi bărbaţi din judeţul Bihor bănuiţi că ar fi sustras dintr-un grajd doi tauri. Potrivit Inspectoratului de Poliţie Judeţean Arad, în urma cercetărilor efectuate s-a stabilit că, în noaptea de 22 spre 23 august, cei doi de 21, respectiv 49 de ani, ar fi furat dintr-un grajd de pe raza oraşului Lipova, doi tauri în valoare de aproximativ 3.000 de lei. În urma extinderii cercetărilor, poliţiştii au stabilit că în aceeaşi noapte, bărbaţii ar fi transportat cu o autoutilitară animalele furate în judeţul Bihor, pe care le-ar fi vândut unui bărbat de 37 de ani în schimbul sumei de 800 de lei. „Pe numele celor doi au fost întocmite dosare de cercetare penală pentru săvârşirea infracţiunii de furt calificat", au declarat reprezentanţii Inspectoratului de Poliţie Judeţean Arad. **JA-I.C.**

I-au vândut cu 800 lei ,FOTO: FAN

Femeie tâlhărită pe câmp la Nădab

Doi tineri au tâlhărit o femeie pe un drum agricol de la marginea localităţii Nădab. Cei doi au urmărit-o pe femeie şi au tăbărât pe ea cu pumnii şi picioarele, furându-i apoi poşeta în care avea 600 de lei.

CHIŞINEU CRIŞ. Victima tocmai ieşise de la serviciu şi se îndrepta spre casă, însă nu a observat că pe urmele ei au luat-o doi tineri. După ce au bătut-o, cei doi au fugit cu poşeta victimei. Fapta a avut loc în 25 august, în jurul orei 22.40, pe un drum agricol de la marginea localităţii Nădab. Unul dintre cei doi a fost arestat preventiv pentru 30 de zile, acesta fiind cercetat pentru infracţiunea de tâlhărie calificată.

„Procurorii din cadrul Parchetului de pe lângă Judecătoria Chişineu-Criş, la data de 26 august 2015, au dispus punerea în mişcare a acţiunii penale şi au solicitat Judecătoriei Chişineu-Criş arestarea preventivă a inculpatului Covaci Remus - cercetat sub aspectul săvârşirii infracţiunii de tâlhărie calificată. Judecătoria Chişineu-Criş a admis propunerea formulată de procurorii Parchetului de pe lângă Judecătoria Chişineu-Criş şi a dispus arestarea preventivă a inculpatului pe o perioadă de 30 zile", se arată într-un comunicat de presă.

De asemenea, din probatoriul administrat în cauză a rezultat că „în 25 august 2015, în jurul orei 22.40, inculpatul Covaci Remus împreună cu inculpatul L.G.I. (minor), au urmărit-o pe persoana vătămată C.A. în timp ce se îndrepta de la locul de muncă spre domiciliu, pe un drum agricol de la marginea localităţii Nădab, cel dintâi aplicându-i mai multe lovituri cu pumnii şi picioarele în zona capului şi deposedând-o de poşeta în care se aflau mai multe bunuri şi suma de 600 lei; ulterior agresiunii exercitate asupra persoanei vătămate, inculpatul Covaci Remus (care avea asupra sa poşeta) a fugit de la locul faptei însoţit de inculpatul minor L.G.I. (faţă de care se efectuează cercetări sub aspectul săvârşirii infracţiunii de complicitate la tâlhărie calificată)".

Procurorii au precizat că cercetările continuă în vederea lămuririi tuturor împrejurărilor de fapt şi a stabilirii răspunderii penale a inculpaţilor. **JA-I.C.**

Cine şi ce a făcut în cazul Ioţcu?

Angajaţi ai CJA şi directorul Spitalului Judeţean Arad au „dansat" după cum le-a „cântat" Ioţcu în licitaţia trucată.

ARAD. În materialul de ieri prezentam nume noi care apar în dosarul preşedintelui Consiliului Judeţean Arad (CJA), Nicolae Ioţcu, cercetat pentru trafic de influenţă. Astăzi ne-am propus să facem publică şi implicarea fiecăruia dintre ei. După întâlnirea din biroul lui Ioţcu la care au participat preşedintele CJA, Alin Mircea Pătraşcu, director şi administrator al Medicare Technics, Fănica Niculescu-Şandru, director al societăţii mai sus menţionate, Adrian Nedelciu, Gheorghina Ribovici, directorul executiv al Direcţiei Economice din cadrul CJA, Claudia Hotăran, şeful Serviciului Managementul Spitalelor din cadrul CJA, Nadia Lucaci, şeful Serviciului Achiziţii Publice, şi Bogdan Totolici, pe atunci director al Spitalului Judeţean Arad, s-au trasat directivele pe care trebuie să le îndeplinească fiecare. În primul rând, Ioţcu l-a desemnat pe Nedelciu să fie intermediarul în relaţia cu Pătraşcu. Apoi a fost luat în vizor Totolici, acesta primind sarcina de a identifica necesarul de aparaturi medicale în valoare de un milion de euro. În acest sens, Totolici, care la momentul respectiv era directorul Spitalului Judeţean Arad, a întocmit referate peste referate, arătând necesitatea unor aparaturi noi.

Ioţcu va ajunge la tribunal FOTO: JA

Şi alte referate

A intrat apoi în scenă Claudia Hotăran, şeful Serviciului Managementul Spitalelor din cadrul CJA. Aceasta, la rândul ei, a întocmit un nou referat, din dispoziţia lui Ioţcu, după cum spun sursele noastre, privind necesitatea achiziţiei de aparatură medicală. Cu această ocazie a demarat şi întocmirea documentaţiei de atribuire. Deşi aparatura a costat doar un milion de euro, CJA a estimat că va cheltui 1,6 milioane de euro, diferenţa fiind contractul de leasing. „În perioada cuprinsă între 5 ianuarie 2012 şi 6 martie 2012, când s-a întocmit documentaţia de atribuire de către funcţionarii din cadrul CJA, inculpatul Alin Mircea Pătraşcu, împreună cu martora Fănica Niculescu-Şandru, au influenţat funcţionarii din cadrul CJA, prin intermediul inculpaţilor Adrian Nedelciu şi Nicolae Ioţcu, să întocmească documentaţia de atribuire care să avantajeze SC Medicare Technics SA în raport cu alţi competitori în procedura de licitaţie care urma să se deruleze", ne spun sursele noastre. Acestea mai arată că influenţarea modului în care s-a întocmit documentaţia de atribuire s-a făcut prin exercitarea de presiuni şi solicitări asupra martorei Lucaci Nadia, asupra martorei Hotăran Claudia, dar şi asupra martorei Puia Diana - consilier în cadrul Serviciului Achiziţii Publice din cadrul CJA - cu ocazia unor întâlniri, atât în sediul CJA, dar şi într-un restaurant din proximitatea CJA, pentru ca acestea să accepte implementarea în cadrul documentaţiei de atribuire a cât mai multor condiţii care să avantajeze Medicare Technics, pe de o parte, şi să dezavantajeze alţi competitori, pe de altă parte. Tot atunci Nedelciu a stabilit şi procentul care urma să fie încasat pentru trucarea licitaţiei: 5 la sută din valoare.

A cerut aprobare pentru bani

În ceea ce o priveşte pe Gheorghina Ribovici, numele acesteia apare în dosar ca fiind persoana care a cerut aprobare pentru cheltuirea banului public. Sursele noastre arată că Ribovici ar fi declarat în faţa anchetatorilor că inculpaţii Ioţcu Petru Nicolae şi Nedelciu Adrian au formulat solicitări repetate în perioada cuprinsă între anii 2012 (după atribuirea procedurii) şi începutul anului 2014 pentru întreprinderea demersurilor la Ministerul Finanţelor Publice în vederea obţinerii avizului şi pentru prevederea în bugetul de venituri şi cheltuieli aferent anilor 2012, 2013 şi 2014 al CJA a sumelor necesare plăţii ratelor contractului de leasing în cazul în care acesta s-ar fi încheiat. Mai pe scurt, Ribovici a cerut aprobare de la minister pentru ca CJA să se îndatoreze şi tot ea a fost cea care, în bugetele instituţiei judeţene, a stabilit ratele ce urmau să fie plătite pentru aceste aparaturi.

JA-M.A.

În arest la domiciliu

Nicolae Ioţcu a fost prins în flagrant de procurorii DNA în timp ce primea de la denunţătorul Cristian Drăgan suma de 10.000 de euro. Acesta a fost reţinut şi arestat preventiv, fiind acuzat de trafic de influenţă. Ulterior, măsura preventivă în cazul Ioţcu a fost schimbată. Curtea de Apel Timişoara a decis că acesta poate fi cercetat în arest la domiciliu.

russmedia new. every day.

Russmedia Press, editorul cotidianului Jurnal arădean, parte a grupului multinaţional Russmedia Press, care îşi desfăşoară activitatea în domeniul presei locale tipărite

CAUTĂ

Distribuitori de presă (în cutii poştale) pentru Vladimirescu.

Cerinţe:
Seriozitate;
Dinamism;
Conştinciozitate.

Se oferă:
Salariu atractiv;
Timp de lucru 2 ore.

Informaţii suplimentare la telefon:0257/212.032 sau 0729.989.504, de luni până vineri între orele 9 şi 17.

Şcoala Postliceală F.E.G. Arad
Admitere 2015-2016

Specializări:
1. Asistent medical generalist;
2. Asistent medical de farmacie;
3. Asistent medical de igienă;
4. Asistent medical de laborator;
5. Asistent medical de radiologie;
6. Asistent medical de nutriţie şi dietetică;
7. Asistent medical de balneofiziokinetoterapie;
8. Asistent pentru ocrotirea persoanelor vârstnice;
9. Ergoterapeut.

Se pot înscrie absolvenţi de liceu cu sau fără diplomă de bacalaureat, durata studiilor fiind de 2/3 ani. Diplomele sunt recunoscute în ţară şi în străinătate.

Înscrierile se fac de luni până vineri între orele 08.00-16.00, la Colegiul Economic Arad, Piaţa George Enescu, nr. 2.

Informaţii telefon: 0760 663 937; 0745 320 623. (170665)

Petiţii la ISJ Arad

ARAD. Aproape 100 de petiţii au fost depuse la ISJ Arad din 1 septembrie 2014 şi până la data de 27 august 2015. Cele mai multe au venit în acest an, 74 de petiţii, faţă de 23 anul trecut. Fie că au venit de la persoane fizice, partide politice, instituţii publice sau chiar de la Minister, redirecţionate spre Arad, tuturor li s-a răspuns în termen legal. Cel puţin aşa susţin reprezentanţii ISJ Arad, cei care le-au şi repartizat celor responsabili din cadrul instituţiei, în funcţie de problematica semnalată. **JA-M.A,**

www.spalatoriecovoarearad.ro
SPĂLĂTORIE COVOARE PROFESIONALĂ
Vibo Washing
RIDICARE ŞI LIVRARE GRATUITĂ
LIVRARE ÎN 24-48* ORE
(USCARE RAPIDĂ PRIN CENTRIFUGARE)
PREŢ: 6 LEI/mp
programări la tel:
0742965534 sau 0757585579
www.facebook.com/spalamcovoarearad
(79306)

Sport

„Avem un buget diminuat, sub cel din anii trecuţi, dar rezultatele ar putea fi mai bune

Gheorghe Feieş, preşedinte onoare Naţional Sebiş

112

minute a stat pe teren tenismenul Marius Copil în victoria, scor 6-2, 4-6, 6-4, obţinută în dauna francezului Edouard Roger-Vasselin în runda inaugurală a calificărilor pentru tabloul principal de simplu de la US Open. Locul 184 în lume, arădeanul Copil îl va înfrunta în turul următor pe columbianul Alejandro Gonzales (117 ATP).

Să fie Araujo alesul pentru naţională?

BUCUREŞTI. Cele patru înfrângeri şi ratarea obiectivului la EuroBasket 2015 l-au obligat pe Florin Nini, tehnicianul reprezentativei de baschet senioare a României să-şi prezinte demisia. Cum timpul este scurt până la primul joc oficial (21 noiembrie, cu Bosnia, la Cluj), mai marii Federaţiei caută o variantă de antrenor străin. „În cărţi" se află şi portughezul de pe banca Univ Goldiş ICIM Arad, Jose Araujo. **JA-D.S.**

Unirea Tărlungeni, primul adversar al pâncotanilor

TĂRLUNGENI. Şoimii Pâncota pleacă la drum pentru al doilea an consecutiv în liga secundă. Mai greu, e drept, din cauza problemelor financiare care i-au făcut pe jucători să intre în grevă în această vară, însă conducătorii clubului susţin că totul va fi bine, iar campionatul va fi dus la bun sfârşit.

Meciul din Cupa României, din această săptămână, pierdut în faţa celor de la CS Ineu a agitat spiritele la echipa din Podgorie, antrenorul Ionuţ Popa anunţând că mai vrea jucători, valoroşi, peste ce există acum în lot. Iar dacă ei nu vor fi aduşi, atunci misiunea pâncotanilor în campionatul ligii secunde va fi dificilă. Pavel Piroş zice că i-a dus pe Traore, Dragalina şi un atacant din Uganda (!), acum rămâne de văzut dacă aceştia sunt mai valoroşi decât cei care sunt deja în lotul echipei din Podgorie.

Sâmbătă, de la ora 11, Şoimii Pâncota debutează în noul campionat pe terenul celor de la Unirea Tărlungeni, echipă ce a strâns rândurile după ce anul trecut a fost la un pas de desfiinţare. Se anunţă un meci greu pentru pâncotani, dar nu imposibil de câştigat. Ce va fi, vom vedea! **JA-L.S.**

Ionuţ Popa FOTO: FAN

Adversar de elită pentru UTA

„Alb-roşiii" dau peste cea mai puternică echipă a seriei, Gaz Metan Mediaş, încă din prima rundă.

ARAD. Gata! Campionatul e gata să înceapă. UTA Bătrâna Doamnă revine, iată, în liga secundă, unde va da peste cel mai valoros adversar al seriei, încă din prima etapă. Gaz Metan vine la Arad cu gândul de a câştiga, mai ales că unicul obiectiv al medieşenilor este revenirea pe prima scenă a fotbalul românesc. Meciul e sâmbătă, ora 11, pe arena „Motorul".

Bucuria de la Lugoj o vrem repetată şi la finalul partidei cu Gaz Metan FOTO: FAN

Numele UTA obligă

Antrenorul UTA-ei, Roland Nagy a declarat: „S-a ajuns aici cu eforturi, proiectul continuă, chiar dacă e sau nu contestat. Fotbalul arădean merge mai departe, numele de UTA ne apasă pe umeri, e o mare responsabilitate pentru noi toţi. Vrem să continuăm la acest nivel, iar meciul cu Gaz Metan nu este mai greu sau mai uşor decât altul. Să-mi spună cineva care-i meciul ăla simplu, care ne asigură cele trei puncte. Aşadar, nu avem de ce să ne plângem, ci trebuie să ne mobilizăm în faţa unui adversar care îşi doreşte primul loc. Suntem în creştere, în reconstrucţie. Dacă avem o echipă cu calitate şi caracter, trebuie să facem faţă tuturor. Consider că indiferent de etapa în care joci, tot timpul trebuie să-ţi doreşti să iei maxim, de aici e plecarea spre performanţă".

LEO SFÂRA
leo.sfara@russmedia.ro

Principalul pericol

Noul antrenor secund al UTA-ei, Cristian Todea, a spus că pentru Gaz Metan este un eşec dacă nu termină seria pe primul loc. „Întâlnim cel mai puternic adversar al seriei. Gaz Metan şi-a păstrat majoritatea jucătorilor, care evoluează de mai multă vreme împreună. Llullaku va fi omul lor cel mai periculos, asta e sigur. Vin să câştige la Arad, căci orice alt loc decât primul e un eşec pentru ei".

Căpitanul întoarce armele

SEBIŞ. După două sezoane de Liga 3 în care a ratat promovarea, la Naţional Sebiş se impunea o schimbare. Odată cu trecerea pe noua societate au dispărut şi doi oameni din vechea structură şi anume preşedintele Pavel Cristea şi directorul sportiv Augustin „Dida" Păcurar. Antrenorul Călin Cojocaru a fost „uns" şi preşedinte al clubului, colaborând îndeaproape cu Costică Vanci, secretar şi director de competiţii. În Comitetul Director, girat de Consiliul Local Sebiş, se mai regăsesc Radu Borlea, vicepreşedinte, Dumitru Muscă, membru, Cosmin Merşca, reprezentatul fotbaliştilor în conducere, plus Lenuţa Tătar, trezorierul clubului. Preşedintele de onoare al grupării din oraşul de la poalele Munţilor Codru Moma, primarul Gheorghe Feieş, a „creionat" succint cele întâmplate în această vară: „CS Naţional Sebiş e mult mai bine organizat aşa. Structura e mai operativă, fiecare îşi vede de felia lui, iar Călin Cojocaru ştie exact ce are de făcut şi nu se dă înlături de la nimic. Pe lângă atribuţiile sale din vestiar, a ajutat şi la treburile gospodăreşti de la baza sportivă. Cel puţin până acum, suntem mulţumiţi de colaborarea cu el".

Sorţii au decis ca în runda inaugurală a noului sezon - una în care cealaltă grupare judeţeană de Liga 3, CS Ineu, să stea - la Sebiş să vină FC Hunedoara (sâmbătă, ora 18), echipă cu vise de mărire, în rândul căreia şi-a făcut loc şi Bogdan Bozian. Fostul căpitan al sebişenilor întoarce armele împotriva echipei unde a fost iubit şi apreciat pentru devotament. Profesionist fiind, Bozian va încerca să înscrie şi să-şi conducă noua echipă spre un pas cu dreptul în noul sezon. **JA-D.S.**

Bogdan Bozian FOTO: FAN

Liga I, etapa 9 se poate viziona la televizor

BUCUREŞTI. Ultima etapă din Liga I la fotbal înaintea meciului Ungaria - România (6 septembrie) din preliminariile CE Franţa 2016, poate fi urmărită de iubitorii sportului rege pe DigiSport, DolceSport şi Look TV. Iată programul rundei cu numărul 9: Astăzi - ora 18,30, FC Voluntari - CSU Craiova; ora 21, CSM Iaşi - ASA Tg Mureş; Sâmbătă - ora 18,30, ACS Poli Timişoara - Concordia Chiajna; ora 21, Pandurii Tg Jiu - Dinamo; Duminică - ora 18,30, Petrolul Ploieşti - Astra Giurgiu; ora 21, Steaua - Viitorul Constanţa; Luni - ora 21, CFR Cluj - FC Botoşani. **JA-D.S.**

UTA, în Liga Elitelor, Pâncota, în eşalonul doi

BUCUREŞTI. Din dorinţa de a dinamiza fotbalul juvenil românesc, echipa lui Răzvan Burleanu din fruntea FR Fotbal a schimbar radical conceptul campionatului juniorilor republicani. Astfel, s-a născut Liga Elitelor, unde se regăsesc cele mai valoroase 24 echipe de juniori din ţară, împărţite în două serii geografice. Printre ele şi UTA, care debutează în deplasare, sâmbătă, la Pandurii Tg Jiu (juniorii A), respectiv, Ardealul Cluj (juniorii B). Ca obiectiv, alb-roşii îşi propun evitarea locurilor retrogradabile (9-12) în al doilea eşalon valoric al juniorilor republicani, numit Campionatul Naţional.

În această din urmă întrecere o găsim pe cealaltă reprezentantă a judeţului în Liga 2, Şoimii Pâncota, grupare care face parte din Seria V, alături de alte 13 echipe, prima clasată urmând a face pasul în Liga Elitelor. În runda inaugurală a sezonului 2015-2016, pâncotanii se deplasează, sâmbătă, la Sebeş, pentru dubla întâlnire cu LPS din localitate. **JA-D.S.**

Riscă să piardă la „masa verde"!

ARAD. Situaţie deloc plăcută pentru oficialii utişti prezenţi pe banca tehnică la meciul de Cupă, câştigat cu 2-1, la Lugoj. Bucuria victoriei şi calificării în faza următoare, poate fi ştearsă cu buretele de o eroare. Alb-roşii au efectuat 4 schimbări de jucători în acest joc, în condiţiile în care echipele de Liga II, precum UTA, au dreptul la doar trei înlocuiri.

Simţind pericolul pierderii jocului la „masa verde", oficialii arădeni au trimis un memoriu către FRF în care se disculpă, încercând să arunce „pisica moartă" în ograda ...arbitrilor. De urmărit! **JA-D.S.**

Alexa s-a înţeles cu giuleştenii

BUCUREŞTI. Acţionarul majoritar al FC Rapid, Valerii Moraru, a declarat că a ajuns la un acord cu antrenorul Dan Alexa, acesta urmând să semneze un contract valabil un sezon, cu drept de prelungire din partea clubului, după ce reziliază înţelegerea cu ACS Poli Timişoara. „Ne-am pus de acord cu Dan Alexa pentru un contract valabil un sezon, cu drept de prelungire din partea clubului. Negocierile nu au durat mult, el a înţeles condiţiile pe care le putem oferi aici şi s-a arătat mulţumit de oferta noastră. Contractul îl vom semna imediat după ce Dan Alexa îşi reziliază contractul cu ACS Poli", a afirmat Moraru.

SURSA: MEDIAFAX

Dan Alexa FOTO: FAN

Secunda care i-a „furat" aurul

Corina Căprioriu a declarat că „o secundă de neatenţie" a costat-o titlul mondial la judo.

Corina Căprioriu a ratat aurul mondial din cauza unei secunde de neatenţie FOTO: FAN

BUCUREŞTI. Sportiva Corina Căprioriu a declarat, joi, pe Aeroportul Henri Coandă, că „o secundă de neatenţie" în finala cu japoneza Kaori Matsumoto a costat-o titlul la Campionatele Mondiale de judo de la Astana (Kazahstan).

„Am greşit"

„Japoneza (n.r. - Kaori Matsumoto) e o sportivă foarte incomodă. Nu este foarte tehnică sau tactică, face o singură chestie şi o face destul de bine. Privirea ei nu mă sperie, chiar sunt obişnuită, are privirea asta la fiecare competiţie. Am greşit în finală când am ridicat piciorul, deşi ştiam că face acel procedeu. De fiecare dată a încercat să mă arunce, chiar şi în finală la Jocurile Olimpice a încercat şi nu a reuşit. Se pare însă că aici o secundă de neatenţie m-a costat. Sper să vină revanşa la Rio (n.r. - JO de la Rio 2016). Mă voi antrena cu gândul de a o învinge. Sper să ne reîntâlnim", a spus vicecampioana mondială la întoarcerea la Bucureşti.

Bucuroasă de podium

Corina Căprioriu s-a arătat foarte bucuroasă de revenirea pe podiumul mondial după patru ani. „Nu se compară nimic cu podiumul mondial. Pentru mine este a doua oară când urc pe acest podium. Mă bucur că acest Campionat Mondial s-a încheiat cu bine pentru că mi-am propus înainte de a pleca să câştig o medalie cât mai valoroasă şi mi-a ieşit", a explicat sportiva în vârstă de 29 de ani.

Corina Căprioriu a obţinut medalia de argint la categoria 57 de kilograme, la Campionatul Mondial de judo de la Astana (Kazahstan), după ce a fost învinsă în finală de japoneza Kaori Matsumoto.

În semifinale, Căprioriu a învins-o pe sportiva canadiană Catherine Beaucheмin-Pinard. Anterior, ea a trecut în turul doi de Concepcion Bellorin (Spania), iar în optimi de Manon Durbach (Luxemburg). În sferturi, Căprioriu a învins-o prin ippon pe sportiva ungară Hedvig Karakas.

Lotul feminin al României s-a întors, joi, de la Campionatele Mondiale de la Astana (Kazahstan).

SURSA: MEDIAFAX

Motivaţie pentru JO de la Rio

La rândul său, cealaltă medaliată de la Astana, Andreea Chiţu a declarat: „În continuare am pofta aia nebună de a câştiga aurul. Sper să vină acolo unde îmi doresc eu cel mai mult. Această medalie de argint este o motivaţie importantă pentru Rio şi în acelaşi timp mă menţine între cele mai importante sportive ale lumii. Şi asta îmi dă un plus de încredere".

Ionuţ Neagu FOTO: FAN

De la Steaua, direct în Turcia

BUCUREŞTI. Mijlocaşul echipei Steaua Bucureşti Ionuţ Neagu a fost împrumutat pentru un sezon la formaţia turcă Kardemir Karabukspor, din liga a doua, a anunţat site-ul oficial al campioanei României.

Kardemir Karabukspor, grupare care l-a mai achiziţionat în această vară pe dinamovistul Marius Alexe, va avea drept de cumpărare definitivă a lui Neagu la finalul sezonului.

Ionuţ Neagu, în vârstă de 26 de ani, şi-a început cariera la Oţelul Galaţi şi a fost achiziţionat de Steaua Bucureşti în vara anului 2013.

SURSA: MEDIAFAX

Simona Halep, văzută campioană la US Open

NEW YORK. Jucătoarea de tenis Simona Halep, cap de serie numărul 2 şi locul 2 WTA, este văzut campioană la US Open, ultimul turneu de Grand Slam al anului, de peste 30 la sută dintre participanţii la un vot pe site-ul oficial al WTA.

Întrebaţi în ce fază cred că va ajunge Simona Halep la US Open, 30,23 la sută dintre participanţii la vot au răspuns că jucătoarea din Constanţa va câştiga turneul de la New York.

Celelalte procente la vot sunt următoarele: finală - 29,01 la sută, semifinale - 19,34 la sută, sferturi de finală - 10,32 la sută, optimi de finală - 4,96 la sută, turul trei - 2,37 la sută, turul doi - 2,73 la sută şi primul tur - 1,04 la sută.

SURSA: MEDIAFAX

Tamaş, vis împlinit! E, din nou, în fotbalul englez

CARDIFF. Fundaşul Gabriel Tamaş a declarat, după oficializarea transferului la echipa Cardiff City, că şi-a dorit să revină în fotbalul englez, informează site-ul oficial al grupării din Championship.

„Mi-am dorit să revin în fotbalul englez. Am avut câteva oferte, dar am decis că acesta este clubul la care vreau să joc. M-am întâlnit cu managerul (n.r. - Russell Slade) şi cu câţiva colegi pe care i-am cunoscut când am mai evoluat în Marea Britanie. Aştept cu nerăbdare antrenamentele alături de băieţi", a spus Tamaş.

Internaţionalul român în vârstă de 31 de ani s-a antrenat, săptămâna trecută, cu formaţia galeză, reuşind să-l convingă pe managerul Russell Slade să-l angajeze. Tamaş a semnat un contract pe un sezon cu formaţia galeză.

Tamaş era liber de contract, după ce FC Steaua a renunţat la serviciile sale luna trecută.

SURSA: MEDIAFAX

Tamas revine pe terenurile din Marea Britanie FOTO: FAN

Adidas închide „robinetul"

„Player Development Program" a ajuns la final, după 12 ani în care a produs destule vedete ale tenisului mondial.

LAS VEGAS. Antrenorul Darren Cahill a anunţat, marţi, pe contul său de Twitter, că firma producătoare de echipament sportiv adidas va închide, la 31 decembrie, programul de dezvoltare a carierei jucătorilor de tenis, în care era inclusă şi Simona Halep.

„Din păcate, Player Development Program nu va continua după 31 decembrie 2015. A fost o plăcere să lucrez cu atâţia jucători talentaţi şi dedicaţi în ultimii şapte ani, prin PDP", a scris Cahill, pe Twitter.

Simona Halep colaborează cu australianul Darren Cahill, din luna martie, prin intermediul adidas.

Player Development Program a fost lansat în 2003 în SUA şi le-a permis jucătorilor sponsorizaţi de compania germană să se antreneze alături de tehnicieni valoroşi, precum Stefan Edberg, Tony Pickard, Carl Hogeskog, Sven Groeneveld, Andre Agassi şi Stefi Graf sau să se pregătească fizic alături de renumitul antrenor de fitness Gil Reyes.

De-a lungul timpului, au făcut parte din acest program, care are baza la Las Vegas, Ana Ivanovici, Andrea Petkovic, Daniela Hantuchova, Marcos Baghdatis, Fernando Verdasco şi, dintre româncе, Simona Halep şi Sorana Cîrstea. Este, aşadar, o adevărată lovitură pentru mulţi tenismeni, care beneficiau de antrenori gratis, atâta timp cât purtau echipamentul firmei germane. Timp de 12 ani, Adidas a produs tenismeni valoroşi, lucru care întăreşte, acum, şi mai mult, convingerea că este o adevărată lovitură dată multor jucători şi jucătoare. Practic, Adidas a „închis robinetul".

SURSA: MEDIAFAX

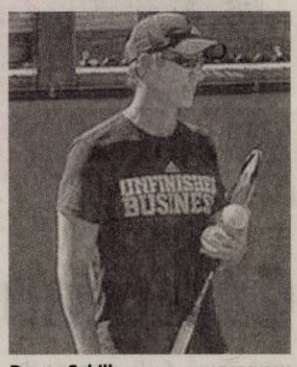

Darren Cahill FOTO: FAN

Llorente, gratis la FC Sevilla

SEVILLA. Atacantul spaniol al echipei Juventus Torino, Fernando Llorente, a fost cedat gratis la formaţia FC Sevilla, a anunţat Gazzetta dello Sport.

Internaţionalul spaniol a efectuat, joi, vizita medicală şi va semna un contract pe patru sezoane cu FC Sevilla.

Fernando Llorente, în vârstă de 30 de ani, a fost achiziţionat de Juventus Torino în vara anului 2013 după ce îşi încheiase contractul cu Athletic Bilbao.

SURSA: MEDIAFAX

Acuzat de viol

Baschetbalistul american al echipei Chicago Bulls, Derrick Rose, a fost acuzat de o fostă prietenă că a violat-o împreună cu doi amici în august 2013, a anunţat, miercuri, L'Equipe, citând site-ul american TMZ. Conform sursei citate, Rose a invitat-o pe femeie la o petrecere, i-ar fi turnat droguri în băutură, ar fi dus-o acasă şi ar fi violat-o împreună cu cei doi prieteni ai săi. FOTO: FAN

EVIDENŢIAZĂ-TE!

Talon valabil până în 30 septembrie 2015

Text: DATA apariţiei:.....

Date personale:

Nume şi Prenume:

Telefon:

Buletin de identitate:

TALON + PREŢUL CATEGORIEI AFERENTE

Anunţurile se preiau zilnic, la ghişeu, până în ora 16[00], după această oră, se pot prelua doar prin intermediul sistemului online de preluare al anunţurilor disponibil pe www.jurnalaradean.ro . Anunţurile de mică publicitate din Jurnal Arădean se publică pe baza talonului din ziar
Redacţia nu îşi asumă responsabilitatea pentru conţinutul anunţurilor de mică publicitate!

JURNAL ARĂDEAN

mureș bucura

În inima orașului • Bd. Iuliu Maniu nr. 52-54

CELE MAI MARI APARTAMENTE

CU 2 ȘI 3 CAMERE

ACUM CU PREȚURI DE LA

39 900 EURO

info: 0722 344 801

urbanna

APARTAMENTE MARI

(750274)

S.C. **LAZAR & SOHNE** S.R.L.,
renumit producator si distribuitor de produse din carne si mezeluri,
angajeaza:

1) **ELECTROMECANIC / AUTOMATIST** – montaj, service si programare utilaje
2) **OPERATORI FABRICARE MEZELURI SI PRODUSE DIN CARNE**
3) **FEMEIE DE SERVICIU BIROURI**
4) **MUNCITORI NECALIFICATI - SECTIA IGIENIZARE**

OFERIM: salariu motivant, tichete de masa din prima zi si decontare transport.

C.V.-urile se depun la sediul firmei (Arad, Calea 6 Vanatori, nr.1-3) la biroul Resurse Umane

(176540)

Vrei să faci parte din echipa RUSSMEDIA? Acum ai ocazia!

russmedia new. every day.

JURNAL ARĂDEAN și ARADON, *angajează:*

Agenți publicitate

Expediază CV-ul tău pe adresa de email diana.groza@russmedia.ro. Pentru informații suplimentare sună la telefon 0757 480734.

Leoni Wiring Systems Arad ANGAJEAZA :

Operator Asamblare,
Manipulant Marfa,
Tehnician

Avantaje:

- *Transport asigurat in Judetul Arad*
- *Ore suplimentare platite*
- *Analize gratuite pentru angajare*
- *Asistenta medicala gratuita*
- *Oportunitati de promovare*
- *Pachet de servicii medicale gratuite pentru angajati si familiile acestora la una dintre cele mai moderne policlinici din Arad*

Cerinte minime:

- *Capacitate de integrare intr-un mediu de lucru dinamic*
- *Stare fizica buna, spirit de echipa, disponibilitate de lucru in 3 schimburi*

Cererile de angajare se depun la sediul firmei noastre.

LEONI Wiring Systems Arad
Str. 1, no. 11 • Zona Industriala Arad, Jud Arad
Tel: 0372-225.369 , 0257-205266

LEONI

(105097)

ASTRA RAIL INDUSTRIES

Fabrică de vagoane marfă cu management german, având locații în Arad, Drobeta Turnu Severin și Caracal. Cu un potențial anual de producție de peste 5.000 vagoane de marfă, ASTRA RAIL Industries dispune de cele mai mari capacități de producție din Europa.

Pentru consolidarea echipei noastre din ARAD, căutăm:

- **Inginer Specialist Vopsire**
- **Manager Vânzări**
- **Manager IT**
- **Inginer Proiectant**
- **Inginer Mecanic**

Oferim:

- **Un pachet salarial atractiv care cuprinde pe lângă salar: bonuri de masă, primă de vacanță, pensie facultativă plătită de angajator etc.**
- **Posibilitatea de a transpune cunoștințele dvs. într-un domeniu de activitate interesant și variat și de a vă dezvolta profesional și personal într-o echipă.**

Vă așteaptă proiecte captivante și sarcini de răspundere.

Vă așteptăm să prezentați CV-ul la sediul nostru din Arad, Calea Aurel Vlaicu Nr.41-43 sau să trimiteți CV-ul la adresa de e-mail: marinela.vinesar@astrarail.com. Informații suplimentare la tel.: 0257 202 296

(185814)

Group YOUR JOB, OUR WORK **ANGAJEAZĂ**

- **Montatori subansamble**
- **Controlori Calitate**
- **Muncitori Necalificați**
- **Confecționere**
- **Stivuitoriști**

Cerințe:
- *Studii medii*
- *Acuitate vizuală*
- *Dexteritate manuală*
- *Disponibilitatea de a lucra în schimburi*

Se oferă:
- *Salariu Atractiv*
- *Transport gratuit / asigurat*
- *Ore suplimentare plătite*
- *Spor de noapte*
- *Bonusuri lunare*

CONTACT
Telefon: 0747 012 810
0758 048 583
E-mail: silvia.pantos@gigroup.com
Adresa: Arad, Piața Gării, Bloc A, scara G, ap.26
(parter - lângă magazinul Clinic)

(8367)

Transformă nemulțumirea în siguranță!
ARTEX SCM
SOCIETATE CU TRADIȚIE ÎN DOMENIUL TEXTIL,

ANGAJEAZĂ

- **CONFECȚIONERI ÎMBRĂCĂMINTE sau PERSOANE CUNOSCĂTOARE DE MESERIE pentru cusut;**
- **MAIȘTRII și TEHNOLOGI în pregatirea producției.**

OFERIM: *climat de lucru european; *salarii motivate în acord individual și regie; *tichete de masă; *primă de transport - prezență; *premii; *un singur schimb; *asistență medicală.

Angajările se fac pe bază de probă de lucru.
DETALII: telefon: 0357- 408275; 0357- 408276

(875705)

PGS

Be Simply the Best
PERFORMANCE
GUARANTEES
SUCCESS

PGS SOFA & CO SRL,

Societate comercială cu vechime în producția de mobilier tapițat pentru export (înființată în anul 2004),

ANGAJEAZĂ

Pe bază de contract individual de muncă:

MUNCITORI NECALIFICAȚI

pe posturi de Operatori în Producție pentru ARAD

CERINȚE:
- Seriozitate;
- Punctualitate;
- Putere de muncă;
- Prezintă avantaj calificarea de tapițer / tâmplar.

SE OFERĂ:
-Pachet salarial motivant
-Posibilitate de creștere salarială pe bază de aptitudini și vechime, într-o echipă serioasă și profesionistă.

SE ASIGURĂ:
- Transport pentru cei din afara municipiului Arad ;
- Condiții de muncă decente;
- Stabilitatea locului de muncă;

Programul de lucru este de luni până vineri de la 07.00 la 15.30.

Cei interesați sunt rugați să ne contacteze la nr. de telefon 0752.247.560 între orele 09:00 - 13:00 sau la sediul firmei din Arad, Calea 6 Vanatori, nr 35/A.

Arad
PGS
Tel: 0752.247.560
Adresa: Arad, Calea 6 Vânători, nr. 35 / A.
SHOWROOM ZONE CO

(987740)

S.C. **Toalete Ecologice** Srl
cu sediul in Arad str. Codrului nr.2-4
angajează
șofer
care să posede permis de conducere categoria B, C și E pentru sediul din Arad.

CV-urile se vor trimite până la data de 07.09.2015 pe adresa officeecologice@gmail.com.

(205569)

LukasConstruct

- HIDROIZOLATII . GARANTIE 10 ANI

- VINDEM MEMBRANE BITUMINOASE

Arad, str. Vrabiei 1 ; Tel. **0257/256119** ; Mob. **0723273746**

(905646)

FERONERIA
AN ISEO GROUP COMPANY

FERONERIA PROD S.A.
Arad, Calea 6 Vânători nr. 51-53

ANGAJEAZĂ

- 4 turnatori metale și neferoase;
- 4 muncitor necalificați în metalurgie și asamblarea pieselor;
- 4 montatori subansamble;
- 2 vopsitori industriali;
- 1 galvanizator.

INFORMAȚII: la telefon **0257-250.225, interior 134.** CV-urile în limba română se pot trimite până în data de **30.09.2015** prin **fax 0257-257.127** sau prin **e-mail** la adresa **gabriela.nistor@iseo.com**

Contact: Nistor Gabriela, compartiment Resurse Umane

Hotel Continental Forum Arad

Angajează

Cofetar

Muncitoare necalificată

Îți oferim șansa unei cariere de succes în industria hotelieră

Cerințe:
Cu sau fara experiență în domeniu
Fire sociabilă, Spirit de echipă
Orientare către client
Dorința de a învăța lucruri noi

Îți oferim:
Salariu fix
Bonuri de masă
Facilități acordate în cadrul hotelurilor Continental și Ibis
Scolarizare

Vino cu CV-ul tău la Hotel Continental Forum,
B-dul Revolutiei, nr. 79 - 81, sau trimite-l prin fax la 0372 578 801,
email: crina.dandupop@continentalhotels.ro;
Tel: 0372.578.805

(198212)

Publicitate 0257/210.775
0257/280.904

TRANSPORT GRATUIT ÎN MUNICIPIUL ARAD ŞI ORAŞUL PECICA

NOSFERATUM
SERVICII FUNERARE COMPLETE
Arad, str. Ghiba Birta nr. 26
Pecica, str. 2, vis-a-vis de POLIŢIE
Tel.: 0752 10 11 12
0357 80 48 38

NON STOP
e-mail: nosferatumarad@yahoo.com
www.nosferatum.ro

❖ Sicrie de la 390 lei;
❖ ÎNMORMÂNTĂRI FĂRĂ BANI DOAR PE BAZA CUPONULUI DE PENSI
❖ Consultanţă permanentă, medic constatator
❖ Rezovăm acte decedat: acte primărie, certificat de deces, adeverinţă înhumare,ajutor de deces, casa de pensii şi C.A.R.P.
❖ PRELUĂM DECEDAŢII DE LA MORGĂ
❖ TRANSPORT intern şi internaţional
❖ Igienizare, cosmetizare, îmbălsămare, incinerarii, repatrieri, capac frigorific
❖ Capelă (cimitir UTA)
❖ NOU! Gratuit oferim pentru pensionari, 50 colaci.
❖ DRICURI, LIMUZINE FUNERARE DE INCHIRIAT atat pentru persoane fizice cat si juridice)

(750209)

Program mica publicitate:
B-dul Revoluţiei, nr. 81
luni-vineri: 8.00-18.00,
duminică: 9.00-13.00.

Obelisc NON-STOP

- **Firma Obelisc** oferă gama completă de sicrie, capace frigorifice, personal calificat, transport naţional şi internaţional şi accesorii.
- **Organizăm** evenimente complete de înmormântare, parastase
- **Rezolvăm actele** la spital, actele necesare pentru declararea decesului, primărie şi casa de pensii.
- **Punem la dispoziţie** consultanţă permanentă, medic constatator deces

**Pentru a simplifica etapele ce se parcurg în cazul unui deces, recomandăm clienţilor noştri efectuarea unei precomenzi.*

(H-750255)

Adresa:
Arad, Str. Ştefan CICIO POP (colţ cu M.Eminescu) 26.
Telefon: **0744 566 276**

DECESE

Soarele vieţii apune pentru cel care a fost

GURBAN IOAN

topograf, colonel în rezervă.

Trupul neînsufleţit se află depus în capela Cimitirului Ineu. Înmormântarea sâmbătă, 29 august 2015. Relaţii despre ora înmormântării la 0743.638.449. Rămânem trişti cu stelele amintirilor. Dormi în pace, Dumnezeu să te ierte,

NELU.

Cei care nu te vor uita

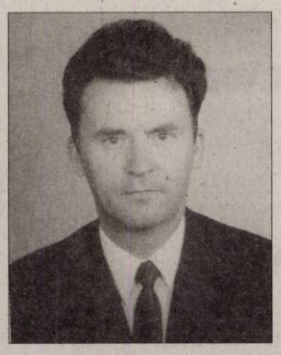

Se împlinesc 2 ani de când a plecat dintre noi, la cele veşnice, dragul nostru soţ, tată şi bunic, ing.

PETRU MUCESCU.

Păstrăm cu drag amintirile frumoase şi adunăm tot mai multă tristeţe şi durere. Bunul Dumnezeu să-i dea odihnă şi linişte veşnică!

Familia

Cu lacrimi şi durere în suflet amintim că astăzi, 28 august se împlinesc 5 ani de când a plecat dintre noi draga noastră mamă şi bunică,

JUŞCA AURELIA.

Dumnezeu să o odihnească!

Fiica şi nepoata Claudia

CONDOLEANŢE

Cu adâncă tristeţe în suflet ne luăm un ultim rămas bun de la cel care a fost nepotul şi verişorul nostru drag,

MIHUŢ FLAVIUS,

din Monoroştia (Bârzava),

plecat prematur la cele veşnice.

Dumnezeu să-l odihnească în pace!

Un gând de mângâiere şi compasiune din partea familiilor Ardelean şi Scridon

O tristă aducere aminte la împlinirea a 6 luni de când a plecat spre cer sufletul blând al dragei noastre

FELICIA NEAMŢ,

soră şi mătuşă. Nu te vom uita niciodată!

Familia

Purtăm în suflet aceeaşi durere şi tristeţe la împlinirea unui an de când a plecat dintre noi cea mai iubită soţie şi mamă,

MIRCEA FLORICA NICOLETA.

Parastasul de pomenire va avea loc duminică, 30 august la Biserica Ortodoxă din loc. Aluniş.

În veci nemângâiaţi soţul Doru, fiul Raul şi părinţii de la Şagu

Un ultim omagiu celei care a fost iubită noră, cumnată şi mătuşă,

ALEXA CRISTINA.

Fam. Andreescu, cumnata Neli, nepoţii Giorgiana şi Sandu

Au trecut 5 ani de când moartea nemiloasă a răpit-o dintre noi pe fiica noastră,

CURTA MIHAELA CLAUDIA

lăsând în urmă multe lacrimi şi durere. Slujba de pomenire va avea loc sâmbătă, 29 august 2015 la Catedrala Ortodoxă Nouă. Dumnezeu să te odihnească!

Te plâng părinţii pe veci nemângâiaţi

COMEMORĂRI

Se împlineşte un an de când scumpul nostru soţ, tată, socru, bunic şi străbunic,

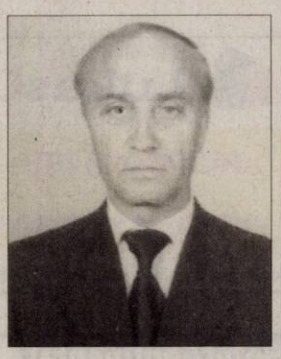

DUMITRU BODÎRLĂU

a plecat dintre noi. Dumnezeu să-l odihnească în pace! Parastasul şi slujba de pomenire vor avea loc sâmbătă, 29 august 2015, ora 12:00, la Catedrala Ortodoxă Nouă (Podgoria). Nu te vom uita niciodată!

Soţia, copiii cu familiile, nepoţii şi strănepotul

Doresc să amintesc că la data de 1 septembrie 2015 se împlineşte 1 an de când soţul meu,

ing. PUSTIANU NECULAI

nu mai este printre cei dragi. N-am să uit niciodată glasul tău blând, cald şi privirea senină.

Soţia Dorina

Te păstrăm veşnic în sufletul nostru cu dor şi amintim tuturor că se împlineşte 1 an de când

MIRCEA FLORICA NICOLETA

ne-a părăsit pentru totdeauna. Lacrimi şi flori aşternem pe tristul tău mormânt şi aprindem o lumânare în amintirea sufletului tău bun. Dumnezeu să te aibă în paza Lui şi să te odihnească! Parastasul de pomenire va avea loc duminică, 30 august 2015 ora 12:00 la Biserica Ortodoxă din Aluniş.

Veşnic îndureraţi:

părinţii Traian şi Ana şi sora Doina

Anunţurile de deces se publică GRATUIT!

SERVICII FUNERARE

(H-748928)
IN MEMORIAM
NON STOP!
KUKI - servicii funerare complete
Producător de sicrie - oferă sicrie la preţ de producător.
Pentru membrii C.A.R.P. transport gratuit atât în oraş, cât şi în judeţ.
GRATUIT rezolvăm actele la spital, primărie, casa de pensii şi C.A.R.P.
Transport intern şi internaţional ● Accesorii funerare.
Contact: Arad, Str. Mihai Eminescu nr. 4 (în curte), vis-a-vis de Cerbul Albastru.
Telefon: 0257/211929, mobil: 0723-343-964
www.inmemoriamkuki.com
Nou! Casă funerară - Strada Ştefan Ludwic Roth nr. 1 D, Grădişte

Un moment de aducere aminte şi o rugăciune pentru fratele, cumnatul şi unchiul nostru drag,

PUTERITI GHEORGHE

la 1 an de la deces.

Familiile Boariu şi Drăgan

Publicitate 0257/210.775

SERVICII FUNERARE

RSC
CASĂ FUNERARĂ
str. COCORILOR nr. 27
(între cimitirele Eternitatea şi Pomenirea)

OFERĂ:
- GRATUIT SĂLI DE PRIVEGHI (capele).
- SĂLI PENTRU POMENI, cu meniu la alegerea clientului.
- SICRIE şi RESPETE produse de firma noastră, la PREŢ REDUS.
- GRATUIT pregătim dosarul pentru ridicarea ajutorului de înmormântare.

tel. 0728 690 120 / 0728 690 121
www.casafunerara-arad.ro
(795467)

Se împlineşte 1 an de lacrimi şi dor nestins de la despărţirea de cea care a fost draga noastră mamă, soră, mătuşă, soacră, cuscră, cumnată,

VIDULESCU IULIANA.

Te vom plânge mereu şi nu te vom uita niciodată. Dumnezeu s-o odihnească în pace! Parastasul va avea loc sâmbătă, 29 august, ora 12,00, la Catedrala Ortodoxă Veche.

Fiica Ramona şi ginerele Radu

Amintim tuturor celor ce l-au cunoscut şi apreciat că în 29 august, se împlinesc 2 ani de când a plecat dintre noi, după o cumplită suferinţă,

ŞODINCA ŞTEFAN

soţ, tată, bunic, socru. Pentru bunătatea şi dragostea cu care ne-ai înconjurat îţi datorăm recunoştinţă şi neuitare! Dumnezeu să te odihnească în pace! Mulţumim tuturor celor ce îi vor păstra o clipă de aducere aminte.

Familia

Dragă

ALEXANDRA,

astăzi se împlinesc şaptesprezece ani de când te-a luat Dumnezeu la El, lăsându-ne îndureraţi.

Te plângem: familiile Ciupa şi Bistrian

Au trecut 6 săptămâni de când bunul şi iubitul nostru fiu, nepot şi frate,

PEPA SERGIU

a trecut la viaţa veşnică. Vei rămâne mereu în sufletele noastre. Slujba de pomenire va avea loc sâmbătă, 29 august 2015 la ora 17:00 la Biserica Ortodoxă Bujac.

Familia îndoliată: mama Iuliana, bunicii maica şi Deda şi sora Darinca cu familia

Timpul a trecut, durerea a rămas, au trecut doisprezece ani de la trecerea în eternitate a fiicei mele,

SILVIA DUŢĂ.

Amintirea ei mă va însoţi mereu. Dumnezeu să o odihnească în pace!

Mama Antiţa Suciu

Duminică, 30 august 2015 se împlinesc 7 ani de când ne-a părăsit pentru totdeauna cel care a fost,

CIURDARIU CORNELIU PAVEL.

Întristare, dor şi jale,/ În suflet durere mare,/ Tristeţe şi viaţă grea/ Au rămas în urma ta./ Lacrimile noastre multe/ Care pe obraz ne curg/ Să nu-ţi fie greu de ele,/ Să ai odihnă în mormânt. Rugăm pe Tatăl Ceresc să-i ierte păcatul, să-l numere cu drepţii Săi şi să-l odihnească în pace. Parastasul va avea loc la Biserica Ortodoxă de pe str. 6 Vânători, duminică, 30 august 2015, ora 11:30.

Familiile îndoliate Ciurdariu şi Dascălu

Au trecut şase săptămâni de dor, de incertitudini şi nesiguranţă! Au trecut şase săptămâni de când dragul nostru soţ, tată şi ginere,

RADA DĂNUŢ LUCIAN

a plecat dintre noi, să ne vegheze din ceruri, la abia împlinita vârstă de 39 ani. Va rămâne mereu în mintea şi inimile noastre! Parastasul va avea loc duminică, 30 august 2015, ora 12,00 la Biserica Ortodoxă din Şicula.

Familia îndoliată

Se împlinesc doisprezece ani de la trecerea în eternitate a dragei mele soţii,

SILVIA DUŢĂ.

Ochii sufletului meu, vor căuta în timp chipul ei frumos şi blând. Dumnezeu să o odihnească în pace!

Soţul Marin Duţă

Pentru

DUPŢA NICOLAE

30 august e ziua ta. De ziua ta iubite în dar de ziua ta florile neuitării pe mormânt le vei avea şi o lumânare aprinsă cu o rugă către Dumnezeu, să ocrotească sufletul tău, să îţi dăruiască lumină şi odihnă veşnică!

Cu mult dor de tine, soţia ta Maria

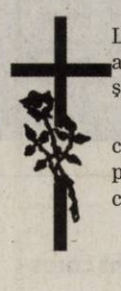

La 1 an de la trecerea în eternitate a celui care a fost un bun şi iubitor soţ, tată, socru, bunic şi străbunic,

AUREL POTRA

cei cărora le-a fost drag, îi cinstesc memoria printr-un parastas la Biserica Ortodoxă din com. Olari duminică, 30 august.

Familia

În data de 30 august se împlinesc 2 ani de când a plecat dintre noi cel care a fost

MUREŞAN PETRU.

Amintiri dragi ce ne-au mai rămas şi un dor nestins. Dumnezeu să-l ierte şi să-l aibă în Împărăţia Lui! O lacrimă, o floare, o rugăciune pe tristul său mormânt.

Familia îndurerată

A trecut un an, respectiv şase de când

LUCREŢIA

şi

LADISLAU WINCLER

nu mai păşesc printre noi. Cu aceiaşi durere în suflet anunţăm slujba de pomenire, respectiv parastasul, pentru duminică, 30 august, la biserica din Zădăreni.

Familia

Cu tristeţe vă anunţăm că încet se împlinesc cele 40 de zile de când a încetat din viaţă

TOLCSER IOAN

cel ce a fost tată, bunic şi străbunic. Parastasul va avea loc la Biserica Ortodoxă Şega sâmbătă, 29 august 2015, la ora 12:00. Nu te vom uita nciodată!

Familia

Cu adâncă durere în suflet amintim că iubita noastră mamă şi soţie,

GONCERIUC SAVETA

împlineşte 1 an de când nu se mai află printre noi. Parastasul va avea loc duminică, 30 august 2015 la Biserica Ortodoxă Cicir.

Familia îndoliată Gonceriuc Florentina, Florin şi Traian

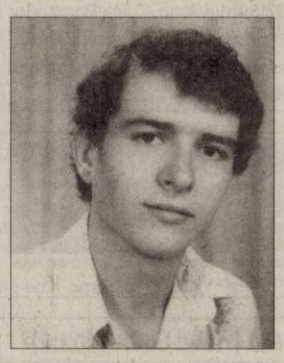

Dacă sufletul meu Doamne/ Prea devreme tu l-ai vrut/ Mângâie-i tu Doamne sfinte/ Pe cei care m-au pierdut. În 27 august se împlinesc 7 ani de când ne-am despărţit de soţul, tatăl, bunicul şi ginerele nostru drag,

GHIŢĂ PALCU

din Juliţa.

Soţia Nina, fiul Robert cu Ramona şi Casian, mama soacră Sofia

Sâmbătă, 29 august 2015 se împlinesc 6 ani de la decesul celui care a fost

SÎRBU IOAN.

O clipă de aducere aminte în memoria lui.

Familia

Cu tristeţe, lacrimi pe obraz şi dor în suflet, dar cu speranţa revederii în lumea de apoi amintim că se împlineşte un an de când a plecat în veşnicie dragul nostru soţ şi tată,

MUSCĂ IOAN.

Cinstim memoria lui iar amintirea lui va rămâne veşnic în sufletele noastre rugând pe Bunul Dumnezeu să-i vegheze somnul etern!

Soţia Argentina şi fiica Ancuţa

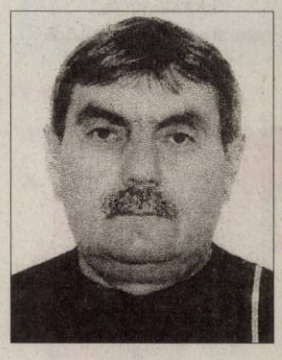

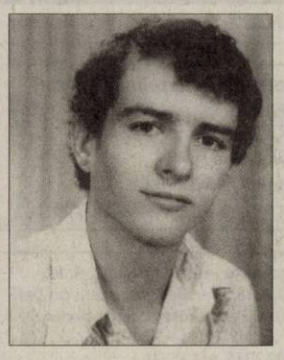

Se împlinesc 7 ani de când ne-a părăsit nepotul nostru drag,

GHIŢĂ PALCU.

Ne aducem aminte cu multă durere în suflet şi chiar dacă acum totul ne desparte va rămâne mereu în inimile noastre.

Unchiul Ion şi mătuşa Florica Tulcan din Arad

27 august era prilej de bucurie fiind aniversarea zilei de naştere a lui

GHIŢĂ TOPOR,

dar de 3 ani, 28 august a devenit motiv de tristeţe. Fie-i ţărâna uşoară!

Fratele Romi

Publicitate 0257-210.775; 0257-280.904

S.C. SYLC CON TRANS S.R.L. ARAD
angajează
ŞOFERI PROFESIONIŞTI
*Informaţii la tel. **0257-281-288**, depunerea CV-urilor la adresa din str. Tudor Vladimirescu nr. 7, Arad, fax nr. **0257-281-289** sau pe e-mail la adresa **office@ifr.ro**.* (1804 - H 196841)

SC **NEW ECLIPSA SHOES** SRL **ANGAJEAZA**,
MAGAZINER, SI MANIPULANT MARFURI AVANTAJ: CUNOSTINTE OPERARE CALCULATOR SI ATESTAT STIVUITORIST.
INFORMATII, ARAD, STR BICAZ NR 1-5,
ZILNIC INTRE ORELE 08.00-15.00,TEL **0725-922803**.
C.V.-URILE VOR FI TRIMISE PE ADRESA DE EMAIL
info.neweclipsashoes@yahoo.ro (199532)

Societate comercială **angajează** consultanţi vânzări în domeniul instalaţiilor termice şi sanitare. Constituie un avantaj cunoştinţele în domeniu şi deţinerea permisului de conducere categoria B. Se oferă un pachet salarial atractiv şi tichete de masă. Persoanele interesate sunt rugate să depună un CV
la adresa de email: **ecoinstalteam@gmail.com** (204827)

COTTA
SC COTTA INTERNATIONAL SRL
angajeaza pentru fabrica din Arad:

TAPIŢERI CALIFICAŢI
TINERI ABSOLVENŢI
de şcoala profesională şi liceu în vederea calificării în meseria de TAPIŢER.

Responsabilităţi:
- Realizarea producţiei planificate în timpul cerut şi la standardele de calitate impuse
- Respectarea instrucţiunilor de lucru referitoare la tehnologia de execuţie.

Cerinţe:
- Seriozitate şi responsabilitate.
- Şcoala profesională sau liceu
- Disponibilitate pentru program prelungit
- Munca în echipă

SC COTTA INTERNAŢIONAL SRL OFERĂ:
- Salarizare atractiva (acord individual)
- Tichete de masa din prima zi de lucru
- Conditii deosebite de munca
- Bonusuri la realizatul in acord individual
- Spor de fidelitate
- Transport gratuit pe raza orasului Arad

Cei interesaţi sunt rugaţi să se prezinte la sediul societăţii din Arad, str. Bicaz 1-5 (intrarea din Aleea Muncii), zilnic între orele 9:00 -15:00.
(1768 - H 188529)

MGA
ANGAJEAZĂ:
0722 500 354
0257 288 177
- CONFECŢIONERI masini cusut (liniare)
- CONFECŢIONERI montatori (schelete tapiţerie)
- TAPIŢERI
- MUNCITORI necalificati (in vederea calificării)
(1801 - H 186891)

Angajăm urgent
BARBAŢI: 550 RON NET pe lună(pt curăţenie+manipulare cutii-uşoare) şi **FEMEI: 550 RON NET** pe lună(pt curăţenie) la magazine-haine din Galleria Mall ARAD.
Program: 08-11 dimineaţa doar cu contract-muncă.
Solicităm şi oferim seriozitate.
Info la tel: **0745381288** (169595)

SC ROMANA RESIDENCE DEVELOPMENT SA prin Jurcovan Cornel anunta publicul interest asupra depunerii solicitarii de emitere a acordului de mediu pentru proiectul **"Construire drumuri provizorii in incinta"** propus a se realiza in Arad, Zona Sere Nord FN, jud.Arad.

Informatiile privind proiectul propus pot fi consultate la sediul autoritatii competente pentru protectia mediului A.P.M. Arad, str. Splaiul Muresului FN (telefon 0257 280331) si la sediul **SC ROMANA RESIDENCE DEVELOPMENT SA** din Arad, Calea Romanilor nr. 17-19, jud. Arad. Observatiile se primesc zilnic la sediul autoritatii competente pentru protectia mediului APM Arad, str. Splaiul Muresului FN, intre orele 9.00-14.00 (205566)

SC CAMICO EXIM SRL
cu sediul în Socodor
0731 320 751
ANGAJEAZĂ: ➲ **ECONOMIST**
PENTRU CONTABILITATEA FINANCIARĂ
Cunoştinţele de operare în programul BERG constituie un avantaj.
CV-urile se depun la sediul societăţii sau pe e-mail: camicoineu@yahoo.com (1790 - H 189765)

S.T.B.R.C.M. S.A. - Suc. Moneasa (Hotel Codru Moma)
ANGAJĂM MEDIC SPECIALIST BFT (balneo-fizio-terapie) preferabil liber de contract cu Casa de Sănătate!
☎ 0747-118-217 sau 0747-118-207 (1800 - H196792)

SC MAIER COM SRL, producător mezeluri din Arad
ANGAJEAZĂ:
VÂNZĂTOR - VÂNZĂTOARE
produse din carne
Informaţii la nr. de tel: 0745 359 209
CV-urile la e-mail: office@maiercom.ro sau fax: 0257 206 121 (998600)

Liceul Tehnologic de Transporturi Auto „ Henri Coandă „ Arad, **organizează** concurs în data de 07.09.2015, în vederea ocupării pe perioadă nedeterminată a funcţiei vacante de **administrator financiar**, 1/2 normă, studii superioare.
Dosarele se depun până la data de 04.09.2015, ora 15.00.
Relaţii suplimentare se pot obţine la sediul liceului, Arad, Strada Mărăşeşti nr. 34, telefon: **0257/280351** (199504)

LICEUL TEORETIC JOZEF GREGOR TAJOVSKY NĂDLAC
organizează concurs
pentru 1 (un) post **bucătăreasă pentru**
Grădiniţa P.P. nr. 1 pe perioadă determinată.
Informaţii suplimentare la telefon **0257/474340** (199793)

SC COMPANY PRINT SYSTEM SRL
ANGAJEAZA
Pentru punctul de lucru din Arad

RESPONSABIL PRODUCTIE
RESPONSABIL CONTROL CALITATE
OPERATOR la masini cu control numeric automate sau manual in domeniul serigrafiei si inalta frecventa; cu cunostiinte mecanice si electronice

Cunostinta de limba italiana (vorbit si scris) constituie avantaj.

Se ofera:
- pachet salarial atractiv
- bonuri de masa
- transport gratuit

Va rugam sa trimiteti CV-urile la : cpsangajare@yahoo.com

Relatii la telefon dupa data de 24.08.2015 (de luni pana vineri intre orele 7:30-15:30)
Tel: **0260-656688 0260-656689**; Fax. **0260-656576** (167839)

SC DITRE INTERNATIONAL SRL , producator canapele
Angajeaza:
- **operator AUTOCAD, desenator tehnic autocad**
- **confectionere la masina de cusut**
- **operatori calculator masina Pantograf, CNC in fabrica** (masini taiat pal, burete, tesatura)
- **tamplari**
- **tapiteri**
- **muncitori necalificati**
- **magazioneri**

Oferim :
- contract de munca pe perioada nedeterminata,
- salarii atractive,
- bonuri de masa,
- transport gratuit,
- analize la angajare gratuite.

Informatii la sediul firmei din Arad,Str. a-III-a, Zona Industriala Vest, Nr. 3, tel . 0257/216610,0257216611 intre orele 9-14 de luni pana vineri, (128826)

GHENAU TRADE
- gama larga de nuante si modele
- plasa fixa antiinsecte gratis
- transport si montaj gratuit
- sticla termopan 4 anotimpuri

REHAU
Ferestre si usi din profile PVC
ARAD,
Calea Aurel Vlaicu nr. 159 - 161
☎ 0769-048-018; 0257-260-042 (138017)

ANIVERSĂRI

La mulţi ani pentru
PETRU STANA
din Mâsca -
azi, 28 august când împlineşte frumoasa vârstă de 60 ani.
Cu ocazia pensionării îi dorim sănătate şi viaţă lungă!
Sora Mărioara, nepoata Alina cu soţul Adi

PRIMĂRIA COMUNEI PETRIŞ

organizează concurs/examen în vederea ocupării postului vacant corespunzător funcţiei de execuţie în regim contractual:

COMPARTIMENT ACTIVITĂŢI AUTOFINANŢATE
Funcţia de execuţie vacantă de MUNCITOR CALIFICAT (electromecanic maşini utilaj greu) -
La concurs/examen poate participa orice persoană care îndeplineşte următoarele condiţii:
Condiţii generale:
a) Are cetăţenia română, cetăţenie a altor state membre ale Uniunii Europene sau a statelor aparţinând Spaţiului Economic European şi domiciliul în România;
b) Cunoaşte limba română, scris şi vorbit;
c) Are vârsta minima reglementată de prevederile legale;
d) Are capacitate deplină de exerciţiu;
e) Are o stare de sănătate corespunzătoare postului pentru care candidează,atestată pe baza adeverinţei medicale eliberate de medical de familie sau de unităţile sanitare abilitate;
f) Îndeplineşte condiţiile de studii şi, după caz, de vechime sau alte condiţii specifice potrivit cerinţelor postului scos la concurs;
g) Nu a fost condamnată definitiv pentru săvârşirea unei infracţiuni contra umanităţii, contra statului ori contra autorităţii, de serviciu sau în legătură cu serviciul, care împiedică înfăptuirea justiţiei, de fals ori a unor fapte de corupţie sau a unei infracţiuni săvârşite cu intenţie, care ar face – o incompatibilă cu exercitarea funcţiei, cu excepţia situaţiei în care a intervenit reabilitarea.
Condiţii specifice:
- şcoală gimnazială/şcoală profesională
- certificat de atestare profesională în domeniul electromecanic
- vechime în muncă: minim 2 ani

Dosarele pentru înscrierea la concurs/examen vor conţine următoarele documente:
a) Cerere de înscriere la concurs adresată Primarului comunei Petriş;
b) Copia actului de identitate sau orice alt document care atestă identitatea, potrivit legii, după caz;
c) Copiile documentelor care atestă nivelul studiilor, copiile documentelor care atestă efectuarea unor specializări, copiile documentelor care atestă îndeplinirea condiţiilor specifice;
d) Copia carnetului de muncă, conformă cu originalul, sau, după caz, o adeverinţă care să ateste vechimea în muncă, în meserie şi/sau specialitatea studiilor;
e) Cazierul judiciar sau o declaraţie pe propria răspundere că nu are antecedente penale care să-l facă incompatibil cu funcţia pentru care candidează;
f) Adeverinţă medicală care să ateste starea de sănătate corespunzătoare eliberată cu cel puţin 6 luni anterior derulării concursului de către medicul de familie al candidatului sau de către unităţile sanitare abilitate;
g) Curriculum vitae.
Adeverinţa care atestă starea de sănătate conţine, în clar, numărul, data, numele emitentului şi calitatea acestuia, în formatul standard stabilit de Ministerul Sănătăţii.
În cazul documentului prevăzut la lit. e), candidatul declarant admis la selecţia dosarelor, care a depus la înscriere o declaraţie pe propria răspundere că nu are antecedente penale, are obligaţia de a complete dosarul de concurs cu originalul cazierului judiciar, cel mai târziu la data desfăşurării primei probe a concursului.
Actele prevăzute la lit. b) şi c) vor fi prezentate şi în original în vederea verificării conformităţii copiilor cu acestea.

Concursul constă în:
- selecţia dosarelor de înscriere- 14 septembrie 2015, ora 1200
- proba scrisă-programată în data de 21 septembrie 2015, ora 1000

Data limită de depunere a dosarelor de înscriere este 11 septembrie 2015, ora 1100.
Dosarele de înscriere se pot depune în perioada 31.08.2015-11.09.2015 între orele 800-1100, la secretariatul Primăriei comunei Petriş, la d-nul Fruja Alexandru Marian.

Bibliografia: Capitolele I-IV din Legea nr. 215/2001-Legea administraţiei publice locale, republicată, cu modificările şi completările ulterioare;

Relaţii suplimentare se pot obţine la telefon 0257433800 şi la panoul de afişaj al Primăriei comunei Petriş. (1803 - H 196803)

Publicitate 0257-210.775; 0257-280.904

SC. MIGE PROD S.R.L. din Fantanele,ARAD

Angajeaza:

- **TÂMPLARI**
- **MUNCITORI necalificati pentru montat si cartonat schelete pentru mobila tapitata**

Se ofera:

- salar atractiv; tichete de masa; transport din Arad.

Informatii la telefon **0257 456 100**

(188795)

Instal Central

angajează

şofer distribuţie instalaţii termice şi sanitare cu cunoştinţe în domeniu.

Telefon **0740.209.579**.

(199537)

GARSONIERE

• **Cumpăr garsonieră,** apartament 1 cameră, banii jos, 0755.483.216, 0746.055.126. 117416

• **Vând garsonieră** în Confecţii, confort II, 0722.740.808. 198264

AP.1 CAMERĂ

• **Cumpăr apartament** cu 1 cameră sau garsonieră confort 1, exclus etaj 4, în zona Vlaicu- UTA, Lebăda, ☎0764.433.077. 197563

• **Vând apartament** 1 cameră pe Ursului, renovată şi utilată, ocupabilă imediat, ☎0770.367.598. 195671

• **Vând apartament** 1 cameră, central, mobilat, 42 mp, termotecă.Telefon 0747.320.163. 195692

• **Vând apartament** 1 cameră şi dependinţe, zona Vlaicu, 0357/425741; 0770.348.681. 205556

AP.2 CAMERE-ARAD

• **Cumpărăm apartament** 2- 3 camere, garsoniere. PLATA PE LOC!!! 0744.849.390. 842293

• **Cumpăr apartament** 2- 3 camere, plata pe loc, 0746.055.126, 0724.512.512. 117418

• **Persoană fizică** cumpăr apartament 2 camere cu banii jos!!! Ofer preţul corect. Fără agenţii imobiliare, 0772.155.210. 989614

• **Vând apartament** 2 camere, neamenajat, [illegible]Arad, I.Maniu P3, parter. Tel. [illegible]42.035. 186818

• **Vând apartament** 2 camere, etaj 3, UTA, cu preluare rate, decomandat, ☎0742.866.486. 195607

• **Vând apartament** 2 camere, bloc zona Boul Roşu, confort 1, semidecomandat. Tel. 0720.073.397. 195645

• **Vând apartament** 2 camere, Vlaicu, parter înalt, balcon, superamenajat, 29.500 Eur. Tel. 0753.574.816. 196857

• **Vând apartament** 2 camere, zona 300, et.8/8, 32.000 Euro, 0726.289.694. 205568

AP.3 CAMERE-ARAD

• **Vând apartament** 3 camere la casă, central, preţ 55.000 Euro, 0744.775.055. 176490

• **Vând apartament** 3 camere, Vlaicu- Fortuna, etaj intermediar, 68 mp, amenajat, 28.500 Eur. Tel. 0746.649.995. 195695

APARTAMENT LA CASĂ

• **Vând apartament** la casă situat central, 4 camere, dependinţe, 1 vecin, ☎0726.237.137. 198223

• **Vând apartament** ultracentral compus [illegible]2 camere şi dependinţe + 1 cameră cu [illegible]Tel. 0743.141.713. 187713

• **Vând ultracentral,** în imobil cu un etaj, 1 apartament 4 camere, dependinţe- 114 mp, 1 apartament- 1 cameră, bucătărie- 23 mp, 1 cameră 100 mp, demisol cu intrare din stradă, 2 garaje, teren 285 mp, ☎0722.349.048. 136030

CASE-ARAD

• **Vând casă** în Arad- Gai, str. Măgurele nr. 13 dotată cu toate utilităţile, total teren 1.400 mp, preţ negociabil, 44.000 Euro. Informaţii 0720.811.894. 205583

• **Vând casă** în Aradul- Nou, str. Stan Dragu 35, 4 camere, bucătărie, baie, garaj, grădină mare, toate utilităţile, total 1.440 mp, ☎0732.108.116. 188612

• **Vând casă** 3 camere, 2 băi, bucătărie, sufragerie, hol, curte mare, 547 mp, central, 0257/210613. 199797

• **Vând casă,** central, 3 camere (singur în curte), termotecă, intrare auto, 79.000 Eur, ☎0744.849.390. 195696

CASE-JUDEŢUL ARAD

• **Închiriez, vând** casă în localitatea Horia nr.541, toate utilităţile, ☎0733.910.766. 196853

• **Casă de** vânzare în Zăbrani, complet renovată, 4 camere, baie, bucătărie (mobila de bucătărie inclusă în preţ). Preţ 37.000 Eur uşor negociabil. Telefon 0755.636.396. 150090

• **Vând casă** Buhani- Dezna nr. 56+ anexe, total 890 mp, 0770.708.355. 140093

• **Vând casă** familială în localitatea Cuvin. Tel. 0357/880889. 188546

• **Vând casă** în Iratoşu, teren 1.600 mp, 23.000 Euro, 0744.491.691. 198251

• **Vând casă** în Păuliş, aproximativ 100 mp+anexe, 2000 mp grădină. Necesită renovare, 19.000 Eur/negociabil, ☎0758.978.096. 178445

• **Vând casă** 5 camere, anexe, gaz, apă, canal, Chişineu- Criş, 0733.673.675. 136031

• **Vând casă** 3 camere în Vinga, judeţul Arad, curte, grădină mare. Preţ 11.500 Eur. Tel. 0755.661.862. 189780

• **Vând micro** fermă, casă, grădină în marginea păşunii, saivan în păşune, 4 porci, baloţi, zona Pâncota, 0748.305.463. 118204

• **Vând în** comuna Dorobanţi casă modestă cu grădină, aproape de ştrand. Informaţii: 0751.295.607. 187023

• **Vând casă** veche în Curtici, strada Grăniceri, utilităţi la stradă, 1200 mp. Preţ 17.000 euro negociabil. Tel. 0720.400.492. 169695

TERENURI LOCAL

• **Vând loc** casă cu toate utilităţile în Gai, str. Spătaru Preda nr.31 B. Telefon 0756.314.331. 195653

• **Vând loc** casă, Oituz, 800 mp, Preţ 43.000 Eur, ☎0744.350.815. 195691

• **Vând loc** de casă 1.000 mp Aradul- Nou, str. Stan Dragu. Telefon 0724.033.354. 159216

TERENURI JUDEŢ

• **Vând grădină** 20 arii, Bodrogul - Nou, 6 Eur/mp, cuptor fontă, maşină cusut Ileana, ☎0757.699.015. 195686

• **Vând schimb** 3500 mp teren intravilan 1 ha păşune la Chişineu- Criş. Telefon 0726.237.137. 198265

• **Vând teren** intravilan în localitatea Cicir, 2.300 mp cu front stradal 28 ml, excelent pentru parcelare în 2 sau 4 loturi. Tel. 0726.232.102. 190072

• **Vând teren** intravilan loc. Cicir 2.300 mp, front stradal 28 ml, ideal pentru parcelare în două sau patru loturi. Telefon 0726.232.102. 205476

• **Vând/ schimb** loc de casă în Miniş cu apartament 2 camere Micălaca+ diferenţă, 0740.229.996, 0728.964.017. 195697

IMOBILE CHIRII

• **Închiriez apartament** 3 camere cu centrală gaz. Telefon 0756.244.527, 0742.286.525. 178342

• **Închiriez apartament** 3 camere, decomandat, mobilat, Micălaca. Telefon 0723.613.714. 185824

• **Închiriez apartament** 2 camere, decomandat, etaj 3, mobilat, B- dul Revoluţiei, zona Gării, ☎0721.979.092. 188541

• **Închiriez apartament** 2 camere, ultracentral, decomandat, renovat, mobilă nouă, garaj, et. 3/4, lângă OMV Podgoria, 220 euro/ lună + garanţie. Tel: 0723.557.115.

• **Închiriez apartament** la casă, Pârneava. Tel. 0727.122.361. 188548

• **Închiriez apartament** 2 camere, decomandat, utilat, Fortuna, 200 Euro, 0723.600.510. 197560

• **Închiriez apartament** 2 camere, decomandat, mobilat tineret, utilat complet, zona Kaufland 1. Telefon 0257/255687. 197564

• **Închiriez apartament** 2 camere, Podgoria, una închisă, toate utilităţile, 0749.384.467, 0723.309.668. 197588

• **Închiriez apartament** central, 4 camere, renovat, parţial mobilat, posibil total, ☎0724.357.458. 197592

• **Închiriez apartament** recent modernizat, 2 camere decomandate, living, baie, anexe, zona campus V.Goldiş, 250 Eur plus garanţie, ☎0742.037.002. 197605

• **Închiriez apartament** la casă cu două camere, mobilat şi utilat în Grădişte, preţ 150 Euro. Telefon 0747.045.282. 199529

• **Închiriez apartament** 1 cameră+ dependinţe, internet- 100 Euro, persoană serioasă, zona Boul Roşu. Telefon 0770.424.818. 205427

• **Închiriez apartament** cu 1 cameră mobilat, birou, str. V. Milea lângă tribunal cu încălzire proprie pe gaz şi loc de parcare în curte, preţ 150 Euro, negociabil, 0741.051.662. 205520

• **Închiriez apartament** central 2 camere, dependinţe dotat, mobilat, 200 Euro, negociabil, persoană serioasă termen lung. Telefon 0771.318.594. 205577

• **Închiriez apartament** central, zona liceelor, 4 camere, confort sporit, 0721.650.015, 0770.350.725. 205581

• **Închiriez camere** pentru echipe de muncitori (firme). Preţ de la 6 lei/persoană/zi. Tel. 0744.248.484. 148227

• **Închiriez garsonieră** confort unu, zona Micălaca. Telefon 0749.135.451. -198278

• **Închiriez casă** cu etaj (310 mp), zonă centrală. Ideal sediu firmă. Tel: 0722.293738. 178297

• **Închiriez, ofer** apartament 3 camere, semimobilat, termotecă, contract, zonă excelentă. Tel. 0744.537.090. 189684

• **Dau în** chirie apartament cu 3 camere, la preţ de două, în zona 300, lângă universitate. Telefon 0744.700.396. 199662

• **Dau în** chirie apartament 3, 4 camere Vlaicu, Micălaca, Polivalentă, mobilate (termotecă), 0726.289.694. 205570

• **Dau în** chirie cameră demisol, intrare separată, mobilat modest, preţ foarte convenabil. Telefon 0740.514.709. 199715

• **Dau în** chirie garsonieră mobilată, utilată, zona Kaufland, preferabil student(ă). Telefon 0723.259.111. 205541

• **Dau în** chirie locuinţă modestă la curte, nemobilată, Pârneava, ☎0257/285696, 0722.823.766. 189847

• **Primesc fată** în gazdă, zona Vlaicu. Tel. 0745.801.854. 187689

• **Profesoară, primesc** în gazdă o elevă, central. Tel. 0743.872.908. 179069

• **Studentă caut** colegă nefumătoare apartament decomandat 50 Euro Kaufland, 0753.517.115. 199670

SPAŢII COM-ARAD

• **Închiriez salon** în Arad, str. Oituz nr. 105 vizavi Generală 3, 0742.222.159. 199580

TEREN-JUDEŢUL ARAD

• **Cumpăr teren** arabil în Caporal- Alexa, Sântana, Asociaţia Spicul- Romgera, 0733.632.595. 205572

• **Cumpăr teren** arabil în Sânicolaul Mic, Şiria, Horea, Zimandul Nou, Zădăreni, Frumuşeni, Pecica, Turnu, 0722.606.527. 205573

OFERTE LOCURI DE MUNCA

• **Angajăm şofer** camion 7,5 tone internaţional. Telefon 0732.595.025.

• **Angajăm şofer** cat. B- C, atestat- card, pentru distribuţie carne, 0744.510.289. 199709

• **Magyarországra varrókat** keresünk 2 műszakba! Ingyen kiutazás és szállás! Bónusz + Cafetéria, bejelentett munkaviszony. Telefon: +40767 977 730 +3620 373 1101

• **Angajăm şofer** profesionist pentru transport mărfuri local. Tel. 0371.353.905. 197516

• **Angajăm şofer** 35- 50 ani. CV: secretariat@glsa.ro. Telefon 0357/ 566903.

• **Angajăm şoferi** profesionişti, transport frigo intracomunitar, salariu atractiv. Telefon 0742.840.840.

• **Angajăm şoferi-** transport internaţional, curse regulate. Tel. 0730.564.168.

• **Angajăm agenţi** de pază cu atestat, clasikpokerarad@gmail.com, 0772.219.165.

• **Angajăm asistent** laborator analize medicale. Telefon 0722.781.297.

• **Angajăm bucătar** şi ajutor bucătar, angajat platou benzinărie, 0733.177.990, 0372/866263.

• **Angajăm confecţionere** cu experienţă la maşina de cusut liniară. Salariu atractiv, bonuri de masă, sporuri suplimentare şi decontare abonament. Telefon 0760.256.100.

• **Angajăm două** vânzătoare pentru magazin alimentar Micălaca. Telefon 0724.182.673.

• **Angajăm mecanic** utilaje agricole la Felnac, se asigură transport, 0741.082.278. 196791

• **Angajăm medic** de laborator/ biolog/ biochimist. Rugăm depuneţi CV la adresa de mail arad@bioclinica.ro sau număr fax. 0257/275530 până în data de 04.09.2015. Menţionăm că doar candidaţii eligibili vor fi contactaţi.

• **Angajăm montator** PVC cu experienţă, ☎0257/270775, 0741.209.363. C.V- urile: e- mail: office@erragroup.ro

• **Angajăm muncitor** necalificat (ajutor mecanic auto). Telefon 0729.039.058. 199817

• **Angajăm muncitori** în construcţii pentru şantier în Arad. Tel: 0722.566.570.

• **Angajăm personal** pentru fast- food, bucătărie- vânzare, 0744.828.934.

• **Angajăm preparator-** vânzător shaorma, bucătar/ bucătăreasă, 0257/ 210012, 0744.114.386.

• **Angajăm reprezentant** vânzări produse lactate cu experienţă. Informaţii telefon 0729.108.219.

• **Angajăm tâmplari** şi vopsitori lemn. Tel. 0756.099.100.

• **Angajăm urgent** femei, bărbaţi agenţi securitate, salar 1.200, tichete masă, transport, 0257/287792.

• **Angajăm vulcanizator** pentru service autoturisme. Telefon 0732.549.632.

• **Angajez şofer** categoria B, C+E, pentru Germania. Tel. 0741.252.948.

• **Angajez şofer** tir intern - internaţional. Tel. 0731.839.862.

• **Angajez electrician,** vârsta maxim 40 ani, posesor permis cat. B. Telefon 0743.038.433.

• **Angajez montator** şi confecţioneri tâmplărie PVC, aluminiu. Tel. 0722.629.692. 197618

• **Angajez muncitor** calificat sau necalificat în domeniul electric. Telefon 0749.020.569.

• **Angajez patiser,** modelator covrigi şi lucrător fast- food. Salariu atractiv, ☎0723.648.778.

• **Angajez vânzătoare** pentru magazin alimentar, Aradul- Nou, Ogorului 29. Tel. 0723.516.186.

• **Angajez vânzătoare** cu experienţă pentru magazin mixt, în Alfa, ☎ ☎0744.129.979. 197599

• **Brutărie- patiserie** angajează personal cu sau fără experienţă. Telefon 0730.030.119.

• **Caut femei** pentru îngrijit bătrâni Germania. Telefon 004915143469061.

• **Caut femei** pentru îngrijit bătrâni în Germania. Telefon 0049- 15786143246. 199838

• **Firmă angajează** şofer categ. D. Salar 2.000 Ron. Detalii: 0746.018.113.

• **Firmă construcţii** angajează şef echipă şi muncitori construcţii. Telefon 0728.054.071.

• **Firmă de** curăţenie angajăm femei. Telefon 0722.547.392.

• **Firmă de** instalaţii electrice angajează muncitori. Telefon 0257/214980, 0722.657.370.

• **Firmă, angajează** agent vânzări, experienţă şi limba engleză. Tel. 0257/384010. 197511

• **Firmă, angajează** manager producţie piele, cu calificare pentru Şiria- Arad, ☎0257/384010.

• **Fundaţie angajează** inginer horticultor, cu experienţă pentru Şiria- Arad, ☎0257/384010.

• **Fundaţie, angajează** profesor centru Checheci- Arad. Tel. 0257/384010.

• **Hotel 3** stele, Micălaca, angajează cameristă, salarizare deosebită. Telefon 0744.767.777.

• **Pensiune angajează** ospătăriţă şi cameristă. Informaţii tel. 0748.052.917 sau 0747.155.022.

• **Restaurant italian** angajează ajutor bucătar, casier, pizzer. Telefon 0743.142.315.

• **Restaurant ultracentral** angajez bucătar, ajutor bucătar, pizzaiol, ajutor pizzaiol, 0731.337.088.

• **S.C. angajează** brutari. Salar motivant. Telefon 0723.693.479.

• **Angajez bucătari,** ajutor bucătari, ospătari, femeie de serviciu şi paznic. Tel.: 0721.538.051.

• **Firmă de transport** angajează şoferi profesionişti cu experienţă pentru camion 20 tone. Informaţii tel: 0722.275.736.

• **Hotel 3** stele stele din municipu angajează cameristă. Tel: 0744.608.032.

• **Restaurant hotel** 3 stele angajează bucătar pentru restaurant, salarizare motivantă. Informaţii tel: 0744.608.032.

• **S.C. angajează** vopsitor auto. Informaţii tel. 0723.550.038.

• **SC angajează** şoferi profesionişti pentru comunitate. Telefon 0257/274461.

• **SC angajează** operatori asamblare cablaje (femei), 0257/218661 între orele 8:00- 15:00.

• **SC angajează** sculer matriţer, lăcătuş mecanic (posibil 1/2 normă), 0722.840.224.

• **Societate comercială** angajează: mecanic de întreţinere, bucătar, ospătar. Informaţii: 0720.253.398.

• **Societate comercială** angajează sudor. Telefon 0722.394.129, 0722.645.130.

CONSTRUCŢII

• **Acasă aduc** balast, nisip, car moloz etc., 2- 20 mc, 0745.036.969. 168713

• **Aduc balast,** nisip, sorturi, lemne, ridic moloz, mraniţă, ☎0754.772.222. 195701

AUTO STRĂINE

• **Vând autoturism** VW Passat 1,6 TDI. Informaţii telefon 0745.600.595. 199689

CAMIOANE

• **Vând camionetă** VW T4 cu platformă şi prelată. Telefon 0726.232.102. 205468

ELECTRONIC PLUS

• **Vând: frigider,** congelator, maşină spălat automată, combină frig. Telefon 0753.566.982. 199802

• **Vindem/Reparăm electrocasnice** second, frigorifice, maşini spălat, uscătoare, aragaze, electrice, televizoare, anvelope, vitrine comerciale, termopane. Reducere pentru schimb, rate, Lipova. Tel. 0744.796.542. 830997

MOBIDOM

• **Vând dulăpior** TV, măsuţă 4 roţi, dulap combinet, pat cu capăt rabatabil cadru inox, 0726.237.127. 198241

• **Vând oglindă** pe colţ, birou modern cu sertare- vitrină şi raft, trofeu cerb cu suport perete.Telefon 0757.511.956, 0257/ 287435. 196813

PIERDERI

• **Pierdut certificat** de înregistrare seria B nr. 0942927 şi certificatele constatatoare ale firmei Rozawalt SRL, J02/1854/2006, CUI 19090373. Le declar nule. 205482

LOCURI DE VECI

• **De vânzare** 2 buc. granit negru, preţ negociabil, 0746.169.166. 199675

PLANTE-FLORI

• **Vând baloţi** lucernă coasa a- III- a de anul acesta şi de anul trecut, 0744.131.769, 0740.179.552. 205582

• **Vând porumb** şi grâu, preţ 0,80 lei, Sântana. Telefon 0741.451.307. 199631

ANIMALE-PĂSĂRI DOMESTICE

• **Cumpăr vaci** slabe, grase, lipsă calciu pentru abator. Tel. 0745.505.122. 197596

• **Fac cadou** 2 căţei (talie mică, femele), vârsta 4 luni. Sterilizate, vaccinate, deparazitate, cip, carnet. Informaţii la tel. 0745.636.656. 205585

• **Vând porci** 90 kg/bucată, rasă de carne. Tel. 0744.855.910. 197517

• **Vând pui** de carne, curci, puicuţe pentru ouă. Telefon 0748.322.489. 160615

• **Vând vacă** recent fătată cu viţel şi un tăuraş de 2 săptămâni, 0753.492.142. 197561

• **Vând 1** capră tânără pentru sacrificat şi 1 ieduţă, ☎0746.048.991. 198255

• **Vând 100** oi ţurcane, 150 capre de Banat, ☎0733.624.194, 0744.562.224. 179412

• **Vând 2** capre, loc. Bodrogul Nou. Informaţii telefon 0745.032.664. 205579

• **Vând 30** capre, preţ 250 bucata. Telefon 0753.023.953. 205580

DIVERSE

• **Cumpăr butelie** aragaz. Telefon 0759.096.320. 200458

• **Cumpăr pene** vechi, noi, cupru, alamă, fier, baterii, caroserii, preţ bun, 0741.689.068. 198221

• **Vând ţuică** prună 53 grade, 50l/20 lei, negociabil, 0744.579.810, 0785.959.240. 205575

• **Vând aparat** foto SONY folosit foarte puţin, configuraţie originală, în stare excelentă de funcţionare, rezoluţie efectivă de 6.0 megapixels, Zoom optic 12x. Toate accesoriile preţ 500 lei. Telefon 0723.597.561. 168678

• **Vând cazane** ţuică, diferite mărimi, preţ avantajos. Telefon 0744.133.862. 180392

• **Vând Laptop** second ideal pentru începători sau copii. Foarte bun pentru zapping pe internet, facebook, joculeţe simple, uz didactic, tester service auto. Model: Acer TravelMate 5320, Memorie: 1 GB RAM, preţ 100 euro. Telefon 0723.597.561. 168722

• **Vând orgă** electrică Casio, 2 aparate auditive nemţeşti, 0749.384.467, 0723.309.668. 199682

• **Vând pianină** stare bună, trandafiri japonezi şi plantă apartament mare, Yuka. Tel. 0747.819.615. 187008

• **Vând 3** cuşti pentru iepuri şi femelă Huski siberian, ☎0744.257.623. 195610

ARAD ONLINE www.aradon.ro

Cu lacrimi şi durere în suflet amintim că sâmbătă, 29 august 2015 se împlinesc 2 ani de când a plecat dintre noi scumpa noastră fiică, soră, nepoată,

SERAC ANCUŢA IOANA.

Nu te vom uita niciodată. Rămâi veşnic în inimile noastre.

Familiile Serac şi Şumândan

Acum în această zi sfântă, aducem un pios omagiu dragului nostru soţ, tată, socru, bunic,

MIUŢ VIOREL

cinstind memoria lui. Va rămâne veşnic în sufletele noastre rugând pe bunul Dumnezeu să-i vegheze somnul etern şi să-i dăruiască lumină fără sfârşit!

Familia: soţia Maria, copiii Cosmin, Lăcrămioara, Dacian cu familiile lor şi fam. Cati

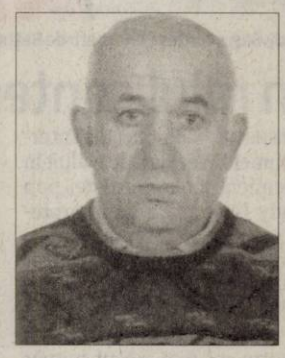

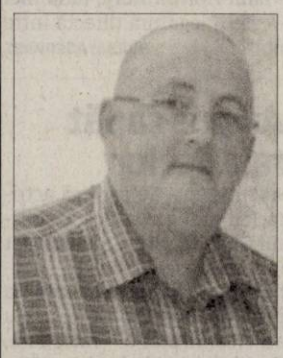

A trecut 1 an de când nu mai eşti lângă noi. Îţi simţim lipsa enorm, tată iubitor şi un soţ model,

VICZIAN RADU GABRIEL.

Chiar dacă nu mai eşti aici, noi îţi spunem că te iubim până la infinit şi înapoi. Odihneşte-te în pace iubirea noastră!

Soţia Ramona cu copiii Rareş şi Beatrice

Cu lacrimi şi durere în suflet amintim că în 29 august se împlineşte 1 an de când a plecat dintre noi dragul nostru fiu, frate şi nepot,

CUIBUŞ ANDREI.

Familia

Un moment de reculegere şi un gând de dragoste în memoria celui care a fost iubitul nostru,

BEBE CRĂCIUN

cu ocazia zilei sale de naştere.

Mariana, Adina, Carmen, Radu şi Vasile

• **Închiriez trăsuri** pentru evenimente festive. Tel. 0743.923.077. 180421

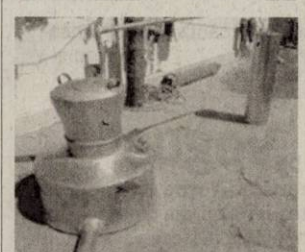

• **Vând cazane** ţuică diferite mărimi, preţ de criză. Tel. 0740.774.350. 189864

• **Vând cazane** pentru ţuică diferite mărimi, căldări magiun, ☎0755.221.641, ☎0746.549.644. 170742

• **Vând cazane** de ţuică diferite mărimi. Tel. 0740.866.600. 197552

APELURI

• **Absolvenţii Şcolii** Tehnice de Comerţ din Arad, promoţia 1955 sunt invitaţi să participe la a 60 aniversare de la absolvire, la sediul şcolii, în 4.09.2015, ora 10:00, din P-ţa Xenopol 2. G. Păcurariu 178352

Program mica publicitate:
B-dul Revoluţiei, nr. 81
luni-vineri: 8.00-18.00,
duminică: 9.00-13.00.

Lady Gaga, contesa Elizabeth de Bathory FOTO: FAN

În rolul contesei ucigaşe

WASHINGTON. Publicația Entertainment Weekly a dezvăluit în premieră look-ul artistei pop Lady Gaga, care va interpreta rolul unei contese ucigașe dintr-un hotel în seria horror „American Horror Story: Hotel", scrie UPI.com. Artista în vârstă de 29 de ani a pozat pentru cel mai recent număr al Entertainment Weekly înaintea debutului în „American Horror Story: Hotel" în rețeaua FX. Producătorul Ryan Murphy a confirmat că Lady Gaga va juca rolul contesei Elizabeth de Bathory, care administrează hotelul Cortez și este implicată în jocuri malefice. În realitate contesa Elizabeth de Bathory a fost acuzată că a ucis sute de tinere în 1610 și ar fi făcut baie în sângele victimelor sale pentru a-și păstra tinerețea. „M-am întors la ceva în care cred foarte mult și anume arta întunecată", a postat Lady Gaga, adăugând că „nu este ceva în care oricine crede, însă pentru cei care cred - fanii Horror Story, fanii mei - este o legătură directă între noi". **SURSA: AGERPRES**

Începe Festivalul de la Toronto

TORONTO. Actorii Sandra Bullock, Matt Damon, Johnny Depp și regizorul Ridley Scott fac parte dintre vedetele celei de-a șaptea arte care vor fi prezente la cea de-a 40-a ediție a Festivalului Internațional de Film de la Toronto (10-20 septembrie). Festivalul, care reprezintă adeseori o rampă de lansare pentru filmele implicate în cursa pentru câștigarea premiilor Oscar, va include în acest an 289 de lungmetraje și peste 100 de scurtmetraje din 71 de țări, iar 132 dintre aceste filme vor fi proiectate în premieră mondială. **SURSA: MEDIAFAX**

Au pus capăt relației lor

WASHINGTON. Se pare că actrița Jennifer Lawrence și solistul Chris Martin s-au implicat într-o relație cu suișuri și coborâșuri. Nu este clar când a început idila lor, pe care nu au confirmat-o niciodată, deși în ultimele luni Jennifer a fost văzută de multe ori la concertele trupei Coldplay sau plimbându-se cu Chris pe străzile din New York. Totuși, la începutul lunii iulie ei au pus capăt, definitiv sau temporar nu se știe, relației lor. Potrivit unui prieten comun, actrița se săturase să aștepte ca solistul „să se implice mai mult". **SURSA: AGERPRES**

În aşteptare
Bufnița Max așteaptă să fie măsurată și cântărită ca în fiecare an la grădina zoologică din Londra. FOTO: EPA

Cu familia în „Vogue"

WASHINGTON. Cindy Crawford alături de soț și cei doi copii ai lor au pozat pentru numărul din septembrie al revistei Vogue. Actrița și fotomodelul în vârstă de 49 de ani a invitat echipa revistei Vogue la proprietatea familiei din Ontario, unde anual își petrece vacanțele de vară cu familia și cei dragi. Crawford a postat pe contul său de pe rețeaua Instagram câteva fotografii însoțite de mesajul „extraordinar alături de echipa revistei Vogue la lacul nostru în această vară". „Îmi place să cred că suntem un nucleu în special fiindcă locuim pe o insulă", a declarat Cindy Crawford, adăugând că nu este posibil ca atunci când plouă să se urce în mașină și să meargă la film. „Viața se desfășoară foarte repede, însă aici totul trebuie trăit", a adăugat ea. Cindy Crawford și Rande Gerber s-au căsătorit în mai 1998 și au doi copii, un băiat - Presley Gerber de 16 ani și o fată - Kaia Gerber de 13 ani. **SURSA: AGERPRES**

Cindy cu copiii FOTO: FAN

Imaginea casei Dior

PARIS. Dior a difuzat prima imagine a lui Johnny Depp ca ambasador al noului parfum al casei, „Sauvage", care va fi lansat pe piață în luna septembrie, scrie La Vanguardia.

Actorul american se alătură astfel altor vedete a căror imagine a fost folosită de casa Dior, precum Charlize Theron, Natalie Portman sau Marion Cotillard, și preia astfel ștafeta de la Robert Pattinson, fostul ambasador al casei pentru parfumurile masculine.

Este pentru prima dată când Johnny Depp acceptă să fie imaginea unei firme de modă. Interpretul din „Pirații din Caraibe" nu a acceptat niciodată o colaborare cu lumea modei, deși a avut o relație cu top-modelul Kate Moss. Deocamdată Dior nu a difuzat decât o singură imagine a lui Johnny Depp ca ambasador al noului parfum al casei. Va trebui să așteptăm până în 2 septembrie pentru a vedea toate fotografiile campaniei care îl au ca protagonist pe actorul american. **SURSA: AGERPRES**

Imaginea noului parfum FOTO: FAN

Nu va fi noul James Bond

WASHINGTON. Actorul de culoare Idris Elba a dezmințit în numărul din septembrie al revistei Maxim zvonurile potrivit cărora ar putea fi următorul James Bond, iar actorul Damian Lewis ar putea fi în cărți pentru rolul agentului special al serviciului britanic de informații externe, relatează UPI.com. Actorul Pierce Brosnan și-a exprimat sprijinul pentru un eventual James Bond afro-american, potrivit unui interviu recent acordat revistei Details. Brosnan, care a interpretat de câteva ori rolul agentului James Bond, a declarat că actorul Idris Elba ar putea s-și asume rolul agentului, interpretat în prezent de britanicul Daniel Craig. Idris Elba va apărea alături de Chris Pine în „Star Trek Beyond" (2016), regizat de Roberto Orci și Justin Lin. **SURSA: AGERPRES**

Idris Elba FOTO: EPA

Denisa
Este pasionată de muzică și modă. FOTO ROLLANDFOTO

Recompensată la Londra

Cate Blanchett va primi cea mai înaltă distincție atribuită de British Film Institute.

LOS ANGELES. Actrița australiană Cate Blanchett va fi recompensată cu cea mai înaltă distincție atribuită de British Film Institute - BFI Fellowship - la gala de decernare a premiilor ce vor fi acordate la London Film Festival, pe 17 octombrie, informează variety.com. Filmul „Truth", cu Cate Blanchett și Robert Redford în rolurile principale, va avea premiera britanică în aceeași seară. Inspirat din romanul „Truth and Duty" de Mary Mapes, filmul prezintă deciziile dificile luate de romancieră, fost jurnalist la CBS News, și Dan Rather, producător al emisiunii „60 Minutes", dar și riscurile pe care cei doi jurnaliști au acceptat să și le asume, atunci când au decis să difuzeze un anumit reportaj despre președintele George W. Bush. Cate Blanchett va fi prezentă în festival și cu filmul „Carol", de To Haynes, în care joacă rolul unei soții captive într-o căsnicie lipsită de iubire și care se îndrăgostește de o tânără, interpretată de Rooney Mara. BFI Felloship este o distincție acordată unor personalități din industria cinematografică, în semn de recunoaștere a contribuției deosebite pe care acestea le-au avut la dezvoltarea și promovarea industriei filmului și a celei de televiziune. Cate Blanchett a fost de două ori premiată cu Oscar pentru rolurile din filmele „Aviatorul/ The Aviator", de Martin Scorsese, și „Blue Jasmine", de Woody Allen. **SURSA: MEDIAFAX**

Actrița Cate Blanchett FOTO: EPA

Îl acuză pe Donald Trump

WASHINGTON. Matt Damon a calificat miercuri drept „xenofob", „dezagreabil" și „dezumanizant" discursul despre imigranți al lui Donald Trump, ale cărui afirmații îl vizează direct pe actor, căsătorit cu o argentiniancă cu care are patru fete. Damon, 44 de ani, a spus într-un interviu acordat EFE că „nu știe cum să răspundă" la comentariile lui Trump, care i-a calificat drept „violatori" și „narcotraficanți" pe imigranții mexicani fără acte, a propus să fie deportați imigranții ilegali și să fie construit un zid între SUA și Mexic. „Vorbește inuman despre oricine trăiește la sud de frontiera noastră. Vorbește despre soția mea și despre fetele mele", a spus actorul care privește cu neîncredere asipirațiile prezidențiale ale lui Trump. **SURSA: AGERPRES**

Matt Damon FOTO: EPA

S-au bătut într-un avion

WASHINGTON. Două femei au fost reținute, în Statele Unite, după ce s-au bătut într-un avion, imediat după aterizarea pe Aeroportul John F. Kennedy din New York, informează postul american News10.com. Incidentul a avut loc la bordul unui avion al companiei JetBlue, care circulase pe ruta Kingston (Jamaica) - New York (Statele Unite). Două pasagere s-au luat la bătaie imediat după aterizare, pe Aeroportul John F. Kennedy din New York, a declarat Joseph Pentangelo, purtătorul de cuvânt al Autorității portuare. Cele două pasagere au avut o altercație, iar un bărbat care a încercat să le despartă a fost tăiat superficial cu o lamă de ras de către una dintre femei. **SURSA: MEDIAFAX**

FONDAT 1989, APARE LA ARAD, TEL. 0257/281.802, E-MAIL: REDACTIA.JURNALARADEAN@RUSSMEDIA.RO; PUBLICITATE.JURNALARADEAN@RUSSMEDIA.RO

John Travolta are propriul lui aeroport
PAGINA 16

JURNAL ARĂDEAN
o marcă russmedia

Ancuţa Stoenesc una din achiziţi Univ Golc ICI
PAGINA

LUNI
31 AUGUST 2015
ANUL XXVII, NR. 7398
16 PAGINI - 1,50 LEI

36° Temperaturile se vor situa între 20 şi 36 grade. Vântul va sufla cu 16 km/h.

DIMINEAŢA | AMIAZA | SEARA

Rival la „Moise Nicoară”

Un nou liceu puternic de informatică în Arad şi patru centre ale învăţământului tehnologic.

ARAD. Se schimbă harta şcolilor din municipiul Arad şi se lansează noi provocări liceelor rămase în sistem. Pentru că numărul tot mai mic de elevi obligă pe mai marii învăţământului şi primăria să gândească o nouă reţea şcolară. În unele puncte, părerile celor două instituţii coincid, în altele par a fi diametral opuse. Primele informaţii despre ceea ce va fi să fie au venit dinspre Inspectoratul Şcolar Judeţean Arad iar primăria a lansat şi ea pe piaţă propuneri de modificare a reţelei.

Cea mai interesantă este înfiinţarea unui nou liceu în municipiu: un liceu de informatică care ar putea concura serios Colegiul Naţional „Moise Nicoară”, cel care deţine în acest moment supremaţia în domeniul ştiinţelor reale. Un liceu care s-ar putea forma, susţine şeful IŞJ, Claudius Mladin, din Gimnazială nr.5 şi partea de învăţământ teoretic din Liceul tehnologic „Iuliu Maniu”. O mică avanpremieră teritorială a avut deja loc prin mutarea unor clase primare de la Gimnaziala 5 în clădirea liceului. De atunci se discuta deja de această variantă a unirii celor două pentru formarea unui nou liceu teoretic în Arad, dar proiectul pare să prindă contur abia acum. În ceea ce priveşte clasele tehnologice de la „Iuliu Maniu”, acestea s-ar putea muta la Liceul Tehnologic „Caius Iacob”, acolo unde sunt aceleaşi specializări şi mult spaţiu neocupat. Ideea surâde şi municipalităţii, edilul local Gheorghe Falcă declarând că de multă vreme a făcut această propunere şi că o susţine. Există mari şanse ca acest proiect care pare să aibă susţinerea tuturor celor implicaţi să prindă contur în anul şcolar 2016-2017. /P.5

Titus Muntean FOTO: A. IORDĂCHESCU

Aradul lui Titus Muntean

ARAD. Astăzi stăm de vorbă cu regizorul Titus Muntean. L-am întrebat pe regizor dacă „mai e Aradul dragostea ta”? Şi, dacă ar face un film despre Arad acum, ce gen ar aborda: ar fi o comedie, o dramă, un SF, un documentar? /P.5

La judecată FOTO: V.O.

Criminali trimişi în judecată

ARAD. Cei doi ucigaşi care au pătruns în casa de pe strada Mărului a unui bărbat de 67 ani, pe care l-au bătut, l-au legat de scaun şi l-au lăsat să sângereze până la moarte, au fost trimişi în judecată. Criminalii au plecat cu o „pradă” de 850 euro şi 500 lei. /P.8

Loto din 30 august

6/49:	44, 48, 1, 34, 2, 25
NOROC	2950995
5/40:	26, 25, 37, 16, 6, 35
JOKER	42, 25, 1, 24, 39/19

Slujbe

Evoluţia numărului de angajaţi în anii precedenţi

RED RUN

Sute de arădeni s-au prezentat duminică, la ora 11, în parcul Eminescu, la startul cursei de 5 km obstacole din cadrul RED RUN – un eveniment organizat de Primăria Arad, Poliţia Locală Arad, Centrul Muncipal de Cultură, Asociaţia Educaţio şi Centrul de Voluntariat Arad. Concurenţii au trecut peste 20 obstacole presărate pe traseul Parcul Eminescu, Parcul Copiilor, Podul Decebal, Parcare Patinoar, Cetate, Ştrandul Neptun, Pasarela, Parc Eminescu. FOTO: CĂLIN ANDRA

Dosarul lui Dărăbuţ, clasat de procuror

Parchetul de pe lângă Judecătoria Arad a clasat dosarul în care Claudiu Dărăbuţ era cercetat pentru nerespectarea regimului armelor şi muniţiilor.

ARAD. Dosarul poliţistului Claudiu Dărăbuţ a plecat de la Inspectoratul de Poliţie Judeţean (IPJ) Arad spre Parchetul de pe lângă Judecătoria Arad, după ce - potrivit surselor noastre - în primăvara acestuia an, în maşina agentului principal de poliţie s-a găsit un pistol pentru care Dărăbuţ nu deţinea acte. Conform surselor noastre, arma ar fi fost găsită după ce un apropiat al agentului principal de poliţie ar fi sesizat organele legii cu privire la acest lucru. Poliţistul a fost cercetat de Inspecţia Internă a IPJ Arad. De aici, dosarul a fost trimis la Parchetul de pe lângă Judecătoria Arad. Procurorul care a avut în cercetare dosarul a dispus netrimiterea în judecată a lui Claudiu Dărăbuţ. Astfel, dosarul a fost clasat la sfârşitul lunii iulie. /P.8

Fostă fabrică, cuprinsă de flăcări

ARAD. Fumul înecăcios care s-a lăsat sâmbătă peste Arad a provenit de la acoperişul uneia dintre halele fostei fabrici Astra Vagoane de pe Calea Aurel Vlaicu care a luat foc. Trei autospeciale cu apă şi spumă, o autospecială de deblocare-salvare şi o alta cu scară pentru înălţimi mari au fost trimise la faţa locului de către Inspectoratul pentru Situaţii de Urgenţă Arad. Intervenţia a fost deosebit de grea din cauza materialului de pe acoperişul halei care favoriza arderea. /P.8

S-au luptat cu flăcările FOTO: JA

UTA, cu stângul

UTA a debutat cu stângul în noul sezon al ligii secunde, după înfrângerea de sâmbătă, din faţa celor de la Gaz Metan Mediaş, scor 2-1. Oaspeţii au fost mai pragmatici, au avut experienţa de partea lor şi l-au blocat pe cel mai important om al arădenilor, Strătilă. Botiş a fost „veriga slabă”, iar în atac Curtuiuş s-a trezit târziu. /P. 9

FOTO: CĂLIN ANDRA

Acuzat de luare de mită FOTO: FAN

Au greşit rechizitoriul

ARAD. Procurorii Parchetului de pe lângă Tribunalul Arad au greşit procedurile în cadrul rechizitoriului prin care l-au trimis în judecată pe doctorul Celus Ciobanu, acuzat de luare de mită. /P.5

Ordinară cu o uşă trântită

ARAD. Şedinţă ordinară astăzi, în ultima zi a lunii august. Consilierii sunt chemaţi de dimineaţă să aprobe o serie întreagă de proiecte care, cu o singură excepţie, deja prezentată de Jurnal arădean şi www.aradon.ro, nu ar trebui să ridice nici o problemă aleşilor. /P.3

Plantaţie de cannabis la Nădab

NĂDAB. O plantaţie de cannabis impresionantă au descoperit procurorii DIICOT Arad în localitatea Nădab, în curtea unei case. Cannabisul era vândut de către cultivator mai multor consumatori de pe raza municipiului Arad. /P.8

Senegalezul Issa FOTO: FAN

Victorie istorică pentru Pâncota

TĂRLUNGENI. Puţini ar fi pariat pe „şoimii” Pâncotei în debutul noului sezon, după frământările verii şi eşecul din Cupă. Numai că Issa, Leucuţa şi Oprea au semnat golurile unei victorii istorice pentru gruparea de Liga II, în deplasarea de la Tărlungeni. /P.9

9 771220 748010 15070

Remember: 31 august

1811 S-a născut Theophile Gautier, scriitor şi eseist francez (d. 1872)

1867 A murit Charles Baudelaire, poet, estetician, critic literar şi de artă francez (n. 1821)

1868 A murit Dimitrie Cazacovici, istoric şi filozof, membru fondator al Societăţii Academice Române

1897 Thomas Edison patentează kinetoscopul

1904 S-a născut Nicolae Cernescu, chimist şi pedolog român (d. 1967)

1907 Anglia, Rusia şi Franţa formează Tripla Înţelegere

1927 S-a născut Dan Deşliu, poet român (d. 1992)

1928 S-a născut **James Coburn,** actor american (d. 2002)

1944 Trupele sovietice au intrat în Bucureşti

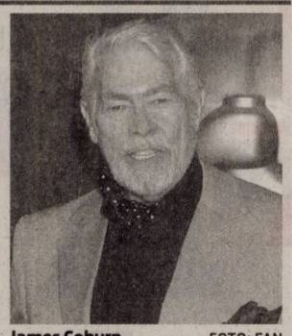

James Coburn FOTO: FAN

1945 S-a născut Leonid Popov, cosmonaut rus

1963 Inaugurarea „telefonului roşu", legatura telefonică directă dintre preşedinţii american şi sovietic

1963 A murit Georges Braque, pictor francez, fondator - alături de Pablo Picasso - al cubismului (n. 1882)

1973 A murit John Ford, regizor american (n. 1895)

1991 Proclamarea independenţei Uzbekistanului

1997 A murit Diana, Prinţesă de Wales (accident de maşină) (n. 1961)

Telefoane utile

☎ INFORMAŢII TELEFONICE: 118.932; ☎ ROBOT: 1958; ☎ APEL UNIC DE URGENŢĂ (SALVARE, POLIŢIE; Pompieri): 112; ☎ PRIMĂRIA MUNICIPIULUI ARAD: Program de relaţii cu publicul (camera 5) luni-vineri între orele 8-20. Tel.: 0257/284.744; tel. centrală: 0257/281.850; ☎ S.C. E.ON GAZ ROMÂNIA - Sucursala Arad - Dispecerat şi intervenţie telefon:0357/403.321; ☎ DERANJAMENTE CURENT ELECTRIC: 0257/929; ☎ INFORMAŢII CFR: 0257/231.777; ☎ PROTECŢIA CONSUMATORULUI: B-dul Revoluţiei, nr. 50. Telefon: 0257/257.049; ☎ POLIŢIA LOCALĂ: 0257/939.

Sudoku

REGULI:
În fiecare bloc sunt câteva cifre între 1 şi 9, stabilite dinainte. Acestea trebuie completate cu cifrele lipsă, în aşa fel încât fiecare număr să figureze o singură dată. De asemenea, cifrele de la 1 la 9 trebuie să figureze o singură dată atât pe rândurile orizontale cât şi pe coloanele verticale ale celor nouă blocuri luate împreună.

ÎNCEPĂTORI

		7		3			1	5
			1					
	6					3		2
8		6						
				4		5	2	
	9				2			7
	3		5			6		1
				9		7		
5			6		7			

AVANSAŢI

7			6			8		
		2			9			
	8	4					6	
			7					
								4
				5	8			7
2			9			5		
4		5		8			1	6
3		1			6	7		

Soluţiile jocurilor din numărul precedent:

ÎNCEPĂTORI

4	2	3	7	6	9	5	8	1
8	7	6	2	1	5	3	9	4
5	1	9	8	3	4	7	6	2
9	3	7	6	4	8	1	2	5
1	6	4	9	5	2	8	7	3
2	8	5	1	7	3	9	4	6
7	5	2	3	8	6	4	1	9
6	4	8	5	9	1	2	3	7
3	9	1	4	2	7	6	5	8

AVANSAŢI

6	4	1	2	3	5	8	7	9
3	5	9	1	7	8	2	6	4
2	8	7	6	9	4	1	5	3
1	2	6	9	4	7	3	8	5
7	3	8	5	1	6	4	9	2
5	9	4	3	8	2	7	1	6
8	6	3	4	5	1	9	2	7
4	7	2	8	6	9	5	3	1
9	1	5	7	2	3	6	4	8

UNDE MERGEM în Arad

Cinema

CINEMA CITY ATRIUM

- **Pitch Perfect 2, orele 15:20, 19:50, 22:20**
- **Poltergeist -3D, orele 16:40, 18:40, 20:40, 22:50**
- **Urmarire periculoasă, orele 17:10, 22:30**
- **Cenuşăreasa, ora 14:20**
- **Clopotica şi legenda bestiei de nicăieri -3D, orele 13:30, 16:20**
- **Coconut:The little dragon -3D, orele 14:40, 16:30, 18:20**
- **Comoara, orele 13:50, 15:50, 17:50, 19:50, 21:50**
- **Dezastrul din San Andreas -3D, orele 15:10, 17:30, 19:50, 22:10**
- **Femeia în aur, orele 14:50, 17:10, 19:30, 21:40**
- **Live -2D, ora 13:00**
- **Mad Max: Drumul furiei -3D, orele 17:20, 20:10, 22:40**
- **Mare şi tare, ora 15:10**
- **Minuscule -3D, ora 14:10**
- **Paul Blart: Poliţist la Mall 2, ora 15:10**
- **Războinătorii: Sub semnul lui Ultron -3D, orele 18:00, 20:50**
- **Secretul lui Adaline, orele 17:50, 20:10**
- **She's funny that way, orele 19:10, 21:10**
- **Tomorrowland: Lumea de dincolo de mâine, orele 14:20, 17:00, 19:40, 22:20**

CINEMA CITY GALLERIA

- **Poltergeist -3D, orele 14:20, 16:20, 18:20, 20:20, 22:20**
- **Urmărire periculoasă, orele 17:25, 19:30, 21:30**
- **Cenuşăreasa, ora 14:50**
- **Clopoţica şi legenda bestiei de nicăieri -3D, orele 13:50, 15:40**
- **Coconut: The little dragon -3D, orele 13:20, 15:10, 17:00, 18:50**
- **Dezastrul din San Andreas -3D, orele 14:40, 17:00, 19:20, 21:40**
- **Femeia în aur, orele 13:10, 15:20, 17:40, 20:00, 22:10**
- **Mad Max: Drumul furiei -3D, orele 15:50, 18:20, 21:00**
- **Mare şi tare, ora 22:55**
- **Minuscule -3D, ora 13:40**
- **Paul Blart: Poliţist la Mall 2,**

Expoziţii

- **GALERIILE DE ARTĂ „DELTA":**
- **„Intersecţii" - expoziţie de pictură, sculptură, grafică, fotografie şi design** (9-17)
- **SALA CLIO** (str. Horea, nr. 8): **Expoziţia Şcolii Populare de Artă** (9-17)
- **GALERIA DE ARTĂ „ALFA"** (B-dul Revoluţiei, nr. 90): **„Târg de artă"** (9-17)
- **MUZEUL DE ARTĂ ARAD** (str. Gh. Popa 2-4, et. II): **„Melancolia", expoziţie personală Diana Serghiuţă** (sala Ovidiu Maitec, orele 9-17); **Expoziţia permanentă de artă europeană şi românească; Expoziţia „Jurnal evaziv" - organizator KI şi KF** (9-17)

Sănătate

● **CABINET GINECOLOGIC:** Cabinet ginecologic Arad, B-dul Decebal 11 (lângă Hotel Aradul), chiuretaj medicamentos, eco 4 D, test PAP.TEL: 0770823850, 0723643581.

● **Policlinica DR. TURCIN, oferă:** Cardiologie (EKG, Ecografie cardiacă, Doppler vascular, Holter EKG si TA, Test de efort), Oftalmologie **(NOU - chirurgie pol anterior; CV computerizat; optică medicală),** ORL (videoendoscopie), pneumologie, gastroenterologie, neuropsihiatrie, medicină de familie, ecografii generale. **Telefon: 0257/285510, www.policlinica-turcin.ro.**

● Farmacia GLYKON - UTA, Bl U 6 (vis-a-vis de biserica în construcţie). DESCHIS ZILNIC: LUNI-VINERI 07.00 -21.00 SÂMBĂTĂ şi DUMINICĂ 08.00-18.00. Telefon: 0257/ 241197.

Pieţe şi târguri

Astăzi este zi de piaţă la Curtici, Nădlac, Bocsig, Gurahonţ, Moneasa, Pilu, Vladimirescu. **Tot astăzi se organizează târg săptămânal la** Gurahonţ şi Bârzava.

Mâine, marţi, este zi de piaţă la Sebiş, Almaş, Apateu, Semlac, Sântana, Şilindia, Vârfurile.

Întreruperi de curent

Marţi, 1 septembrie 2015. În Municipiul Arad, h 8.30 – 18.30: str. Artileriei, Inului, Pelinului, Bl.A, A1, A2, B,B1-A, B1-B, C, C1, 4, 6 si Cocorilor, Bucegi, Vrabiei, Cucului (p), Ileana Cosanzeana, Musetel, Henri Coanda, Trestiei, Aprodul Purice, Sezatorii(p), Hasdeu(p), Sezatorii, Brancusi(p), Fluieras, Pr. Dr. Ilarion Felea(p). **În judeţ, h 8 – 17:** Sebiş, străzile Crişului, Morii, Oituz, Zărandului, Steluţei, Mimozei, Parcul Libertăţii, Victoriei; **h 8 - 19:** Pîrneşti.

Horoscop

BERBECUL (III.21.-IV.20.)
Sunteţi creativ şi vă preocupă ideea de a începe o activitate nouă. Aveţi şanse să vă afirmaţi pe plan intelectual. Parcurgeţi o perioadă favorabilă inspiraţiei artistice. Vă sfătuim să nu neglijaţi odihna.

TAURUL (IV.21.-V.20.)
Cu toate că vă simţiţi în formă, este posibil să constataţi că nu vă reuşeşte aproape nimic. Se pare că sunteţi confuz şi vă lipseşte simţul practic.

GEMENII (V.21.-VI.21.)
Dimineaţa sunteţi mai sensibil decât de obicei, ceea ce ar putea să vă afecteze relaţiile cu cei din jur. Fiţi prudent în tot ce faceţi. Nu faceţi nici o promisiune dacă nu sunteţi sigur că puteţi să o respectaţi!

RACUL (VI.22.-VII.22.)
În mod neaşteptat, primiţi o sumă importantă de la o rudă mai în vârstă. Vă regăsiţi încrederea în viitor şi începeţi să faceţi planuri.

LEUL (VII.23.-VIII.23.)
Şansele sunt de partea dumneavoastră, intuiţia vă ajută şi reuşiţi să depăşiţi cu bine dificultăţile. Aveţi succes în tot ce faceţi. Este o zi bună pentru examene şi pentru afirmarea pe plan artistic.

FECIOARA (VIII.24.-IX.23.)
Dimineaţa faceţi planuri ambiţioase în legătură cu o afacere, dar este posibil să vă loviţi de obstacole care vă cam taie elanul. Vă sfătuim să aveţi mai multă răbdare şi să fiţi mai realist.

BALANŢA (IX.24.-X.23.)
Dimineaţa aveţi tendinţa să fiţi prea idealist şi să neglijaţi probleme importante. Nu începeţi nimic nou, pentru că este posibil să luaţi decizii eronate! S-ar putea ca intuiţia să nu vă ajute prea mult.

SCORPIONUL (X.24.-XI.22.)
Sunteţi hipersensibil şi nu aveţi chef de vorbă. Vă sfătuim să evitaţi întâlnirile cu prietenii. Ar fi bine să amânaţi orice tranzacţie şi să evitaţi speculaţiile.

SĂGETĂTORUL (XI.23.-XII.21.)
Sunteţi cam agitat, pentru că începeţi o lucrare nouă şi nu vă este clar cum să o abordaţi. Nu refuzaţi sprijinul oferit de colegi!

CAPRICORNUL (XII.22.-I.20.)
Vă recomandăm să nu începeţi activităţi noi, pentru că vă lipseşte simţul practic. Amânaţi deciziile importante pe plan profesional şi în afaceri.

VĂRSĂTORUL (I.21.-II.20.)
Aveţi ocazia să vă afirmaţi în societate, mai ales datorită talentelor artistice. După-amiază faceţi cunoştinţă cu o persoană care vă va susţine activitatea creativă.

PEŞTII (II.21.-III.20.)
S-ar putea să aveţi o mare dezamăgire, în urma unei întâlniri de afaceri. Nu vă descurajaţi! Pur şi simplu, nu este un moment favorabil pentru afaceri. Vă sfătuim să nu încercaţi să obţineţi câştiguri rapide.

Citire apometre

Luni, 31 august 2015. Blocuri zona gării Aradul Nou, Dosoftei, Lermontov, Liliac, Viorelelor, Maximilian, I. Maniu fără soţ, I. Alexandru, Udrea, Plugarilor, Robăneşti, Neculce, Mărţişor, Gorunului, Oradea, Zărandului, Kogălniceanu, C. Hodoş, Ceahlău, Ceaikovski, P-ţa Sârbească, Blanduziei, I. R. Şirianu, Olimpiadei, P. Chinezu, Cozia, G. Alexandrescu, Şelimbăr, Tribunul Axente, Sinagogei, N. Ştefu, Militarilor, S. Bărnuţiu, Mătăsari, Şelari, Voluntarilor.

Marţi, 1 septembrie 2015. Calea Timişorii, Gladiolelor, Gutuilor, Petalelor, Diaconu Coresi, Milan Tabacovici, Titan, Gustav Augustin, N. Dărăban, Ghe.I. Mureşan, Şt. Rene Mihăilescu, A. Lacu, I. P. Pincio, Basarab, Miraj, Maria Cunţan, C. D. Loga, N. Horga, C. Pavelescu, Bobâlna, Macului, Prislop, Lucernei, Măceşului, Furnicii, Posada, Movilei, Nalbei, Piersicilor, Ficusului, T. Mariş, Trifoiului, Muşcatei, Sunătoarei, Constituţiei, Câmpia Turzii, Coloniştilor, Luminii, S. Borlea, Spicului, Ogorului, Armoniei, Petuniei, Molidului, Viilor, Merişor, Bagdazar, Coltişor, Pinului, Ştefan cel Mare, Caransebeş, Gogol, Măgheran, Pandurilor, Bicaz, Păcii, Muncii, Semenicului, Sulina, Ostaşului, Orşovei, S. Dragu, Zimbrului, Crângului, Arinului, A. M. Guttenbrun, Lugojului, Cibinului, Castanilor, Popa Şapcă, Ana Ipătescu, Agricultorilor, Livezilor, Munteniei, Timişului, Arieşului, Olteniei, Albinelor.

Vremea

Luni, 31 august

www.aradon.ro

22° LA ORA 6 — temperaturile se vor situa între 20 şi 22 grade. Vântul va sufla cu 16km/h dinspre SSE.

28° LA ORA 18 — emperaturile se vor situa între 25 şi 28 grade. Vântul va sufla cu 12km/h dinspre SSE.

Ziua precedentă

Arad	20–35	Umiditate:	42%
Lipova	20–35	Presiune:	1015,92 mb
Chişineu- Criş	20–35	Precipitaţii:	0 %
Săvârşin	19–34	Vânt:	13 km/h
Sebiş	19–34	Direcţie vânt:	SE

Azi

Temperaturile se vor situa între 20 şi 36 grade. Vântul va sufla cu 16 km/h, dinspre SSE.

Soarele

Răsare: 05:46
Apune: 21:19

FAZELE LUNII

14.08 · 22.08 · 29.08 · 5.09

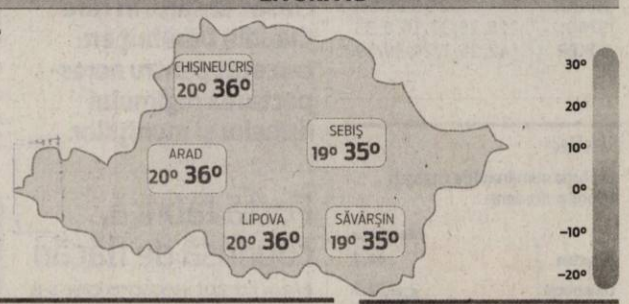

MARŢI	MIERCURI	JOI	VINERI
19° 35°	18° 34°	16° 31°	14° 27°
canicula	senin	averse de ploaie	ploi

Calendar

Biserica ortodoxă: Aşezarea în raclă a cinstitului brâu al Maicii Domnului; Sf. Mc. Andrei, Iraclie, Faust şi Mina
Biserica greco-catolică: Sf. m. Adrian şi Natalia
Biserica romano-catolică: Ss. Raimund Nonnatus, călug.; Nicodim; Iosif din Arimateea

Prognoză pentru trei zile

Temperaturile minime vor fi cuprinse între 14 şi 19 grade, iar cele maxime între 27 şi 35 grade.

Temp.minime: 14-19°C
Temp.maxime: 27-35°C.

JURNAL ARĂDEAN
...ţiei nr. 62, Arad
BRAT Auditat de BRAT
Reclamaţii difuzare: 0257/212.032

Secretariat: 0257.281802 (centrala), fax - 0257.212.012
Şef departament difuzare: Carmen Csordas
Marea publicitate: 0257.280904
Mica publicitate: 0257.210775; B-dul Revoluţiei, nr. 81
Tiparul executat la: Tipografia Russmedia Kft. Debrecen

Redactor şef: Adriana Barbu (8416) Responsabil de număr: Leo Sfâra
Secretar general de redacţie: Gabriela Groza (8423); **Departamente: Eveniment:** Simona Butaru, Monica Ardelean (8405), Alin Gherasim (8417), Ioana Costaş (8414); Valentin Goran (8405); **Politic:** Simion Todoca (8434); **Economic:** Andreea Pintea (8415); **Cultură, Învăţământ:** Vasile Filip (8421); **Social:** Diana Duţu (8413); **Sport:** Daniel Scridon (8424), Leo Sfâra (8422), Dan Lazăr (8406).
Tehnoredactare: Ghizela Şerban (8409), Munteanu Daniel (8411).
REDACŢIE: tel. 0257.281802 (centrala); fax 0257.212.012, 0257.228.592; e-mail:redactia.jurnalaradean@russmedia.ro, adevaruldearad@russmedia.ro, publicitate.jurnalaradean@russmedia.ro, publicitate.adevarul@russmedia.ro

Ordinară cu o uşă trântită

Sportul şi-a făcut cel mai bine loc în şedinţa ordinară a lunii august, care nu se anunţă una spectaculoasă... cu o singură excepţie.

Se anunţă o şedinţă lungă dar fără prea mari peripeţii FOTO: JA

ARAD. Şedinţă ordinară astăzi, în ultima zi a lunii august. Consilierii sunt chemaţi de dimineaţă să aprobe o serie întreagă de proiecte care, cu o singură excepţie, deja prezentată de Jurnal arădean şi www.aradon.ro, nu ar trebui să ridice nici o problemă aleşilor. Pe primul loc la numărul de proiecte aflate pe masa de şedinţă se numără renunţarea la dreptul de preemţiune la achiziţionarea unor imobile istorice, iar pe locul doi sportul. Chiar primul proiect de pe ordinea de zi face referire la sport: cel privind aprobarea documentaţiei de urbanism Plan Urbanistic Zonal (P.U.Z) şi a Regulamentului Local de Urbanism aferent (R.L.U) „Zonă de agrement şi complex sportiv Arad - extravilan, str. Câmpurilor FN". Pe lista de vot a aleşilor se regăseşte şi proiectul privind aprobarea Studiului de fezabilitate pentru obiectivul de investiţie: „Complex sportiv zona Câmpul Liniştii", dar şi cel privind aderarea Municipiului Arad la reţeaua „Oraşe Sănătoase".

Ce mai au de bifat aleşii locali? Modificarea statului de funcţii al Serviciului public de interes local „Direcţia de Dezvoltare şi Asistenţă Comunitară Arad", aprobarea participării Municipiului Arad, în calitate de partener, la proiectul „My European City", aprobarea indicatorilor tehnico-economici pentru Modificarea Documentaţiei de Avizare a Lucrărilor de Intervenţii a obiectivului de investiţie „Reabilitare clădiri Unitatea Militară zona Gai" (subiect tratat deja de Jurnal arădean şi www.aradon.ro) , dar şi repartizarea unor locuinţe construite prin Agenţia Naţională pentru Locuinţe (ANL).

O nemulţumire?

Un proiect care ar putea isca câteva nemulţumiri (fine - am spune noi) este cel privind repartizarea unui spaţiu cu altă destinaţie decât aceea de locuinţă, de pe Buvevardul Revoluţiei nr.74, ap.8, către Uniunea Naţională pentru Progresul României - Organizaţia Judeţeană Arad.

Executivul va supune votului aleşilor şi alipirea unor parcele de teren situate pe Bulevardul Revoluţiei nr. 77, şi dezlipirea unui imobil de pe strada Vişinului, şi subapartamentarea unui apartament de pe Dornei. Se vor mai aproba, cu siguranţă, indicatorii de performanţă pentru serviciul public de salubrizare pentru municipiul Arad, membru al Asociaţiei de Dezvoltare Intercomunitară „Sistem integrat de gestionare a deşeurilor Judeţul Arad", documentaţia de Avizare a Lucrărilor de Intervenţie pentru „Reamenajare cruce şi panou comemorativ", „amenajarea intersecţiei semaforizate str. Andrei Şaguna cu str. Condurăşilor", dar şi acordarea ajutorului cu titlu de subvenţii pentru acoperirea diferenţei de preţ şi tarif la energia termică livrată populaţiei către SC CET Hidrocarburi S.A.

Şi uşa trântită

Ultimul la vot este însă şi cel mai greu dintre proiectele de pe ordinea de zi a şedinţei ordinare din 31 august şi cel care ar putea isca, dacă nu discuţii, sigur temeri printre aleşi. Este vorba de proiectul privind încetarea contractului de management încheiat cu domnul dr. Alin Corneliu Văcean, manager al Filarmonicii de Stat Arad, dat fiind faptul că la evaluarea acceptată de toţi (cea de a doua) nu a reuşit să obţină nota 8, cea impusă în cadrul contractului de management semnat cu Primărie. Care sunt problemele în acest caz, cum s-a ajuns la această concluzie şi de ce, aţi putut citi deja în Jurnal arădean şi aradon. Luni veţi afla şi ce au decis aleşii pe acest subiect de război total.

ADRIANA BARBU
adriana.barbu@russmedia.ro

Apartamente refuzate

Şapte proiecte de pe ordinea de zi îi îndeamnă pe aleşi să renunţe la dreptul de preemţiune cu privire la achiziţionarea unor imobile situat în Arad: mai exact două apartamente pe strada Ghiba Birta, unul pe Cicio Pop, altul pe Gheorghe Popa de Teiuş, două pe Episcopiei şi unul pe Vasile Milea.

Discursul primarului

Dacă ne e greu să anticipăm un scandal sau câteva probleme în şedinţa CLM din ultima zi a lunii august, sigur nu ne e greu să anticipăm faptul că în debutul şedinţei CLM, dacă va fi prezent, primarul Gheorghe Falcă va bifa o intervenţie pe mai multe teme.

Noi directori de şcoli

În şedinţa Consiliului de Administraţie al IŞJ Arad au fost aprobate noile numiri.

ARAD. Numirile în locul directorilor care au plecat prin demisie din funcţie dar şi a celor care au fost transferaţi sau s-au pensionat au fost confirmate la finele săptămânii trecute. Laura Nădăban, purtătorul de cuvânt al instituţiei a nominalizat pentru Jurnal arădean şi www.aradon.ro care sunt noii profesori ce vor ocupa funcţia de director până la organizarea unui nou concurs sau până la 31 august 2016.

La Liceul German, acolo unde atât directorul plin cât şi cei doi adjuncţi au plecat, a fost numită prof. Doina Neamţu, iar ca adjunct (unul singur) prof. Cristian Faur. La Liceul „Vasile Juncu" din Miniş a fost numită prof. Liliana Stanciu, la Şcoala Gimnazială din Felnac, prof. Andreea Bocşe, iar la Şc. Gimnazială din Covăsânţ, prof. Cristina Boba. La PP1 şi Grădiniţa PP15 Arad a fost numită Nicoleta Peştean.

Şi tot în şedinţa de joi au mai fost confirmate câteva nume de directori de grădiniţe, unii noi alţii cu vechime pe post, dar care au devenit însă directori peste mai multe grădiniţe (structuri) după reorganizarea reţelei şcolare. La Grădiniţa „Căsuţa Piticilor" şi PP18 va fi prof. Sofia Rusu, la grădiniţa „Elefanţelul Alfa" şi Grădiniţa PP2, prof. Anişoara Cristea, la PS2 şi „Palatul Fermecat", prof. Margareta Florea, iar la PP20 şi PP13 va fi prof. Mărioara Dehelean.

La Centrul Şcolar de Educaţie Incluzivă a fost numit un director adjunct, prof. Varga Violeta (funcţie înfiinţată de la 1 septembrie), iar la Liceul Tehnologic din Chişineu Criş, adjunct va fi Cristian Codrean. S-a schimbat şi directorul de la Şeitin unde de la 1 septembrie va ocupa funcţia prof. Sergiu Preda. Director nou la CJRAE, prof. Ovidiu Toderici şi, aşa cum am mai scris, la „Iuliu Maniu" prof. Laura Orban.

În aşteptare este doar numirea de la Liceul Baptist unde a fost solicitată propunerea din partea Consiliului profesoral şi avizul cultului.

JA-M.A.

Traficant de migranţi, la judecată

ARAD. Procurorii din cadrul Parchetului de pe lângă Tribunalul Arad au dispus trimiterea în judecată a inculpatului Zaharia Marian pentru săvârşirea infracţiunii de trafic de migranţi. Din probatoriul administrat în cauză a rezultat că în 19 aprilie 2015 inculpatul a ascuns în camionul pe care îl conducea - 35 de persoane - cetăţeni irakieni şi sirieni pe care i-a ajutat să treacă ilegal frontiera din Bulgaria în România prin PTF Giurgiu, iar ulterior a încercat, în aceeaşi modalitate, să-i ajute să treacă ilegal în Ungaria prin PTF Vărşand. Dosarul a fost înaintat spre soluţionare Tribunalului Arad.

JA – I.C.

Judecătorii vor decide FOTO: FAN

Fără şocuri pe piaţa construcţiilor de locuinţe

ARAD. Totul pare a fi echilibrat pe piaţa construcţiilor de locuinţe. Nu sunt nici creşteri spectaculoase pe acest segment, dar nici scăderi alarmante. Vestea dată de statistică nu e însă prea bună pentru cei care au afaceri în domeniu, toţi sperând la o revigorare a pieţei.

Datele comparative ale Biroului Judeţean de Statistică indică chiar o uşoară scădere în primul semestru al anului 2015 faţă de anul 2014 la capitolul locuinţe terminate. Dacă în trimestrul I din 2014 s-au finalizat 160 de locuinţe, în acest an au ajuns la final de şantier doar 142. Ceea ce trebuie punctat este faptul că a crescut în 2015 ponderea locuinţelor finalizate în mediul rural, 90 faţă de 83 anul trecut, dar a scăzut cea din urban, 77 în 2014 faţă de doar 52 în 2015.

Ritm lent în construcţii FOTO:JA

Mai puţine autorizaţii

Acelaşi trend descendent se anunţă şi pentru următoare perioadă, numărul autorizaţiilor de construire emise în iunie 2015 fiind mai mic cu opt faţă de aceeaşi lună a anului trecut, mai exact a scăzut de la 79 la 71. Veştile bune pot veni din lunile de toamnă şi chiar de iarnă, septembrie, noiembrie şi chiar decembrie fiind anul trecut lunile cu cele mai multe autorizaţii eliberate.

JA-M.A.

russmedia
new. every day.

Russmedia Press, editorul cotidianului Jurnal arădean, parte a grupului multinaţional Russmedia Press, care îşi desfăşoară activitatea în domeniul presei locale tipărite

CAUTĂ

Distribuitori de presă (în cutii poştale) pentru Vladimirescu.

Cerinţe:
Seriozitate;
Dinamism;
Conştinciozitate.

Se oferă:
Salariu atractiv;
Timp de lucru 2 ore.

Informaţii suplimentare la telefon:0257/212.032 sau 0729.989.504, de luni până vineri între orele 9 şi 17.

Policlinica dr. Turcin
Telefon: 0257/285510,
e-mail:
policlinicaturcin@gmail.com
http://www.policlinicaturcin.ro

Policlinica DR. TURCIN
oferă:
- Cardiologie (EKG, Ecografie cardiacă,
- Dopler vascular, Holter EKG si TA, Test de effort,
- Oftalmologie adulţi si pediatrie (testare vedere de la 6 luni, chirurgia cataractei de la 1.200 Ron, câmp vizual, optica medicală),*
- ORL adulţi şi pediatrie (videoendos-copie, testări alergologice)*
- pneumologie,
- gastroenterologie,
- neuropsihiatrie,
- medicină de familie,
- ecografii generale
- analize Siguranţa Circulaţiei.

*consultaţiile la ORL, Oftalmologie şi Psihiatrie sunt GRATUITE cu bilet de trimitere de la medicul de familie

(750218)

Durere?Hemoroizi?
Tratament modern fără operatie!
Medici cu experienţă în metodele moderne nechirurgicale,
posibilitate plata în rate.
10% reducere la tratament pentru pensonari

Varice?Ulcer Varicos?
Tratament modern şi eficient!
Fără intervenţie chirurgicală!

Artroză? Osteoporoză?
Tratamentul prin Rezonanţă Magnetica
Inovaţia anului 2014 în Germania
Recomandat în:
• osteoporoză, artroză, dureri de spate cronice, afecţiuni ale meniscului, vătămări dupa accidente, etc.

Alte Specialităţi:
• Dermato - Venerologie • Gastroenterologie •
• Chirurgie Generală • Urologie • Medicină Internă •

Arad: LaurusMedical clinics
0257 213 888 www.laurusmedical.ro
Bucureşti Cluj Galaţi Piteşti Ploieşti Bacău Suceava Brăila Focşani

(8723126)

După probe, se aşteaptă rezultatele FOTO: JA

Bac-ul de toamnă, la final

Astăzi vor fi afişate rezultatele pentru sesiunea de toamnă a bacalaureatului. Contestaţiile se vor depune în aceeaşi zi.

ARAD. Ultima probă din sesiunea de toamnă a bacalaureatului, cea a probei la alegere a profilului, s-a desfăşurat vineri în cele trei centre de examen din judeţul Arad (Colegiul Tehnic de Protecţia Mediului, Liceul tehnologic „Caius Iacob" şi Liceul „Mihai Viteazul" din Ineu). Au fost înscrişi 783 de candidaţi din care s-au prezentat şi au susţinut proba 622 de elevi, 161 fiind absenţi. Singura probă unde au fost candidaţi eliminaţi (patru) din sala de examen a fost cea la limba şi literatura română. Toţi patru au fost surprinşi cu telefoanele mobile asupra lor. Trei dintre ei au fost la centrul de examinare de la Liceul Tehnologic „Caius Iacob" şi unul la centrul de examinare de la Colegiul Tehnic de Construcţii şi Protecţia Mediului Arad.

Mulţi absenţi

La fiecare probă însă s-a înregistrat un număr mare de absenţi, candidaţii, deşi înscrişi, au renunţat să se mai prezinte la examene. La prima probă, limba şi literatura română au absentat 151 de candidaţi iar la proba obligatorie a profilului (matematică sau istorie) au absentat 206 candidaţi. Chiar şi la proba de limba şi literatură maternă, unde au fost doar 16 înscrişi, a fost un candidat absent.

Afişarea rezultatelor

Primele rezultate vor fi afişate pe 31 august (până la ora 12:00) şi depunerea contestaţiilor în aceeaşi zi între orele 12:00 - 16:00. În perioada 1-2 septembrie vor fi rezolvate contestaţiile iar pe 3 septembrie vor fi afişate rezultatele finale. La fel ca şi în sesiunea de vară, şi la această sesiune lucrările candidaţilor au fost transportate în alt judeţ pentru a fi corectate. În centrul de evaluare de la Liceul „Henri Coandă" din municipiu au fost corectate lucrările elevilor din Timiş iar cele ale arădenilor au fost transportate în judeţul Bihor.

JA-M.A.

Promovabilitate

La sesiunea de vară promovabilitatea în judeţul Arad a fost de de 59,88%, cu nouă procente mai mare decât anul trecut, când a fost 50,66%. La Liceul „Sava Brancovici" din Ineu nici un candidat nu a luat bacalaureatul.

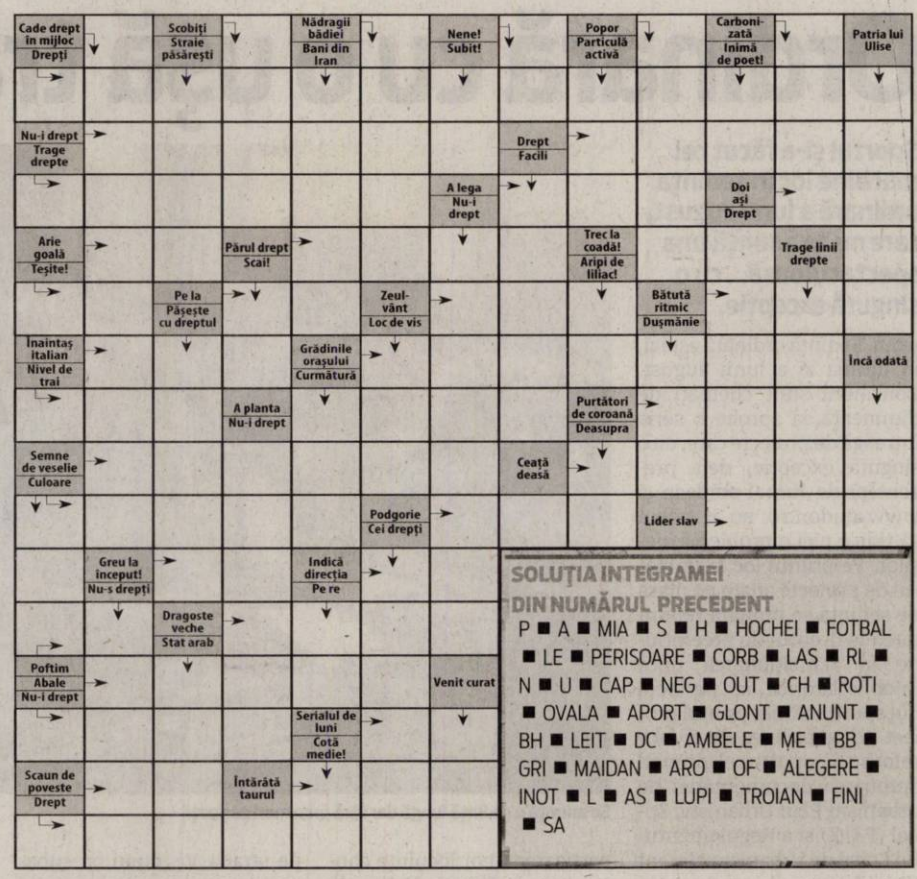

SOLUŢIA INTEGRAMEI DIN NUMĂRUL PRECEDENT

P ■ A ■ MIA ■ S ■ H ■ HOCHEI ■ FOTBAL ■ LE ■ PERISOARE ■ CORB ■ LAS ■ RL ■ N ■ U ■ CAP ■ NEG ■ OUT ■ CH ■ ROTI ■ OVALA ■ APORT ■ GLONT ■ ANUNT ■ BH ■ LEIT ■ DC ■ AMBELE ■ ME ■ BB ■ GRI ■ MAIDAN ■ ARO ■ OF ■ ALEGERE ■ INOT ■ L ■ AS ■ LUPI ■ TROIAN ■ FINI ■ SA

Reţeta zilei

Sandwich Elvis

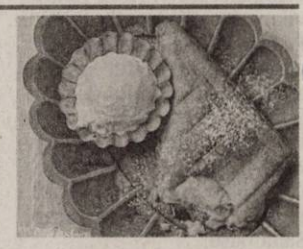

INGREDIENTE. 1 linguriţă de unt moale, 2 felii de pâine albă, 1 lingură de zahăr, 1/2 linguriţă de scorţişoară măcinată, 2 linguri unt de arahide crocant, 1 banană coaptă, tăiată în felii groase, 2 linguriţe de miere, îngheţată de vanilie, pentru servit.

MOD DE PREPARARE. Unge cu unt feliile de pâine, pe o singură parte. Amestecă zahărul cu scorţişoara măcinată, apoi presară mixul pe partea unsă cu unt a fiecărei felii.

2. Pune una dintre felii, cu partea unsă în jos, într-un sandwich maker. Unge felia cu unt de arahide, apoi aranjează pe ea feliile de banană. Stropeşte cu puţină miere şi aşază deasupra cea de-a doua felie de pâine, cu partea unsă în sus. Închide sandwich makerul şi ţine sandviciul până când devine crocant şi auriu. Taie sandviciul în două, pune câte o jumătate în fiecare farfurie, presară puţin zahăr pudră deasupra lui şi serveşte-l cu îngheţată de vanilie.

Poftă bună!

Pentru mai multe reţete intră pe www.culinar.ro

Programe TV luni, 31 august

TVR 1

07.00 Telejurnal matinal. Sport, Meteo
07.57 Lumea şi noi
08.30 Zestrea românilor. (redifuzare)
09.00 Gala umorului (R)
09.55 Viaţa dublă a lui Eddie McDowd . (Serial, Canada-SUA, 1999)
10.20 Viaţa dublă a lui Eddie McDowd . (Serial, Canada-SUA, 1999)
10.50 Teleshopping
11.30 Sărbătoarea comorilor vii
12.30 Povestea vorbei româneşti
13.00 Germana... la 1
14.00 Telejurnal. Sport, Meteo
14.55 Starea zilei
15.00 Teleshopping
15.30 Maghiara de pe unu
16.55 Vorbeşte corect! (redifuzare)
17.00 Împreună astă seară
18.40 Români în Ucraina. (România, 2013)
19.35 Vorbeşte corect! (R)
19.45 Sport
19.59 Telejurnal
21.00 Vorbeşte liber! Moderator Sorin Avram
21.55 Starea zilei
22.00 Starea naţiei
23.00 Dr House. (Dramă, SUA, 2010) Internat într-un sanatoriu din cauza halucinaţiilor provocate de Vicodin, House e la un pas să-şi piardă dreptul de a profesa. Salvat în cele din urmă de propria-i raţiune, el se va întoarce la spital şi la celebrele lui diagnostice geniale. Dar asta nu înseamnă că relaţiile cu pacienţii şi colegii sunt mai puţin dificile, în special cea cu directoarea spitalului, Lisa Cuddy.
23.55 Candy. (Dramă, Australia, 2006)
01.45 Împreună astă seară
03.15 Viaţa dublă a lui Eddie McDowd. (Comedie, Canada-SUA, 1999)

PRO TV

07.00 Ştirile PROTV
10.30 Viata nedreapta. (relaure) Mehmet şi Nermin sunt profund îndrăgostiţi unul de celălalt. Amândoi trăiesc într-o suburbie a Istanbulului şi încearcă din răsputeri să scape de sărăcie, muncind din greu. Singura lor dorinţă este să se căsătorească şi să aibă o locuinţă frumoasă. Mehmet este şondor, iar Nermin lucrează ca manichiuristă într-unul dintre cele mai cunoscute saloane din oraş.
13.00 Ştirile PROTV
14.00 Vorbeste lumea
16.00 Ce spun romanii. În urma unui sondaj, s-au obţinut cele mai populare răspunsuri ale unor întrebări gândite special pentru Ce spun românii.
17.00 Ştirile PROTV
17.30 La Maruta
19.00 Ştirile PROTV
20.30 Las Fierbinti. ep.7, sezon 5
21.30 Vine CHEF-ul. ed. 6
22.30 Stirile PROTV
23.00 Doi bărbaţi şi jumătate. ep. 19, 20
00.00 Super Trip. ep. 20
01.00 În mintea criminalului. serial, SUA, 2008 Cu: Simon Baker, Robin Tunney, Tim Kang Nu e nici medium, cu atât mai puţin detectiv. Şi, cu toate acestea, Patrick Jane are un palmares remarcabil de cazuri de rezolvare a infracţiunilor grave, iar aceste performanţe se datorează faptului că este incredibil de atent la detalii.
01.45 Las Fierbinti. (r)
02.30 Stirile Pro TV. (r)
03.30 Doi barbati si jumatate. (reluare)
04.30 Ce spun romanii. (r)
05.30 La Maruta. (r)

ANTENA 1

06.00 Observator
08.00 Neatza
10.50 In gura presei cu Mircea Badea
11.40 Teleshopping
12.00 Mireasă pentru fiul meu
13.00 Observator
14.00 Mireasă pentru fiul meu
16.00 Observator
17.00 Acces direct cu Simona Gherghe. „Acces Direct" este o emisiune axată pe actualitatea de zi cu zi, în care „vedetele" sunt oamenii obişnuiţi, cu problemele, bucuriile, grijile şi întâmplările lor ieşite din comun. Reporterii speciali aduc în atenţia telespectatorilor precum şi a publicului din platou cazuri impresionante de viaţă, subiecte sociale dar şi ştiri mondene din actualitatea fierbinte a vedetelor şi personalităţilor autohtone.
19.00 Observator
20.00 Observator special. cu Octavia Geamanu
20.30 Transformers : Razbunarea celor invinsi. acţiune, SUA 2009 Bătălia pentru Pământ tocmai s-a încheiat, însă bătălia pentru Univers abia a început. După reîntoarcerea pe Cybertron, Starscream preia controlul asupra Decepticonilor şi este hotărât să se întoarcă pe Terra cu forţe crescute. Autoboţii, convinşi că pacea este posibilă, află că rămăşiţele lui Megatron au fost furate de la Armata SUA şi că Decepticonii încearcă să-l readucă la viaţă.
23.30 Mihai Viteazul: Unirea. (r)
01.30 Transformers: Razbunarea celor invinsi. (reluare)
03.45 Acces direct. (r)

HBO

06.00 Molly Maxwell. Dramă, Canada, 2013. Regia: Sara St. Onge
07.30 Birth - Naşterea. Dramă, SUA, 2004. Regia: Jonathan Glazer. Cu: Nicole Kidman, Cameron Bright
09.05 Povestea Ţestoaselor Ninja. Documentar, SUA, 2014. Regia: Randall Lobb
10.45 Filme şi vedete
11.15 Iisus mă iubeşte. Comedie, Germania, 2012. Regia: Florian David Fitz Cu: Jessica Schwarz
12.55 Pee-Wee: Iarna care mi-a schimbat viaţa. Comedie, Canada, 2012. Regia: Éric Tessier
14.55 Godzilla. SF, SUA, 2014. Regia: Gareth Edwards
16.55 Pe platourile de filmare
17.25 Drumul rusinii. Comedie, SUA, 2014. Regia: Steven Brill
19.00 Detectivii din California. Serial, SUA, 2015.
20.00 E nevoie de un erou. Serial, SUA, 2015.
21.00 Izbăveşte-ne de Cel Rău... Horror, SUA, 2014. Regia: Scott Derrickson. Cu: Eric Bana, Édgar Ramírez, Olivia Munn, Sean Harris, Joel McHale
22.55 Ispita. Thriller, SUA, 2014. Regia: Erik Van Looy. Cu: Karl Urban, James Marsden, Wentworth Miller, Eric Stonestreet, Matthias Schoenaerts
00.35 Filiera evreiască. Dramă, SUA, 2010. Regia: Kevin Asch. Cu: Jesse Eisenberg, Justin Bartha, Ari Graynor, Danny A. Abeckaser, Q-Tip
02.05 Aleargă, Ronnie, aleargă. Comedie, SUA, 2002. Regia: Troy Miller Cu: David Cross, Bob Odenkirk

TVR 2

10.10 Ieri Azi Mâine 11.00 5 minute de istorie 11.10 Pescar hoinar 12.00 Piersic Show 13.10 Profil. Poveste. Personaj. 13.45 Cartea cea de toate zilele 13.55 Un gând pentru Enescu 14.00 5 x 5 minute de istorie 15.00 Telejurnal 16.10 O afacere profitabilă 17.20 Cap Compas 17.50 Cartea cea de toate zilele 18.00 Telejurnal 18.30 5 x 5 minute de istorie 19.00 Birmania Călugărul, satul şi lumina 20.10 Nepotu' de Adrian Lustig 21.30 A doua emigrare 22.00 Ora de ştiri 22.55 MomentArt 23.10 CSI: Crime şi investigaţii 00.10 Festivalul Enescu

AXN

07.15 Sherlock Holmes şi Dr. Watson 08.15 NCIS: Anchetă militară 09.15 Body Of Proof 10.15 Numerele 11.15 Memorie perfectă 12.15 Sherlock Holmes şi Dr. Watson 13.15 NCIS: Anchetă militară 14.15 Body Of Proof 15.15 Numerele 16.15 Memorie perfectă 17.15 Sherlock Holmes şi Dr. Watson 18.15 NCIS: Anchetă militară 19.15 Numerele 20.10 Body Of Proof 21.05 Minţi criminale 22.00 Minţi criminale 22.55 Hannibal 23.50 Minţi criminale: Comportament suspect 00.45 Cititorii de oase 01.40*Sherlock

ANTENA 3

06.00 Ştirile dimineţii 08.30 Antena 3 Headlines 08.45 Ştirile dimineţii 10.00 Previziunile zilei cu Sabina Iosub 11.00 Se întâmplă în România cu Maria Coman 12.00 Ştiri 13.00 Se întâmplă în România cu Maria Coman 14.00 Ştiri 15.00 Esenţial 16.00 Esenţial 17.00 100 de minute 18.00 100 de minute 18.45 La ordinea zilei 20.30 Subiectiv 21.30 Sinteza zilei 23.15 In gura presei 00.00 Ştiri 01.00 Sinteza zilei, reluare 02.00 Sinteza zilei cu Mihai Gadea, reluare 03.00 Subiectiv cu Răzvan Dumitrescu, reluare

PRIMA TV

07:15 Ieşind la lumină 09:30 Teleshopping 10:00 Cearta-n bucate 11:00 Teleshopping 11:30 Constantin 60. talk-show 12:30 Mondenii 13:20 Teleshopping 13:50 Flavours, 3 bucătari 14:30 Teleshopping 15:00 Cireaşa de pe tort Cu Horia Vîrlan 16:00 Râzi şi câştigi Cu: Dan Fînţescu 16:30 Focus 17:00 Cearta-n bucate. reality-show 18:00 Focus 19:30 Adevăruri ascunse 20:30 Din nou la 17 ani. comedie, SUA 2009 22:30 Trăsniţii 23:00 Focus din inima României 23:30 Click! 00:00 Ieşind la lumină. dramă, SUA 2003 02:00 Trăsniţii 02:30 Cireaşa de pe tort

CINEMAX

07.00 Un cântec străbate lumea 09.10 Muzicianul de lângă mine 10.40 Sub soarele Greciei 12.15 Faţa nevăzută a succesului 14.05 Colivia aurită 15.35 Scara de fier 17.10 Un cântec străbate lumea Muzical, SUA, 2007. 19.25 Muzicianul de lângă mine Dramă, Marea Britanie, 2014. 21.00 Restauraţie Dramă, SUA, 1995. 23.00 Raidul 2 Acţiune, Indonezia, 2014. 01.30 Carnivale Dramă, SUA, 2004. 02.25 Momentul adevărului Dramă, Italia, 1965. 04.10 O viaţă de coşmar Horror, Marea Britanie, 1974.

DIVA

06.00 Numai tată să nu fii ! 07.00 Soţia perfectă 08.00 Crimele din Midsomer 10.00 Neveste disperate 11.00 Ofiţeri începători 12.00 În mintea criminalului: Seeing Red Drama, USA 2008, distribuţie: 13.00 Soţia perfectă 14.00 Anatomia lui Grey 15.00 Miss Marple 17.00 Neveste disperate 18.00 Ofiţeri începători 19.00 În mintea criminalului 20.00 Anatomia lui Grey 21.00 Ofiţeri începători: Breaking Up the Band 22.00 Hărţuitorii 00.00 Formula iubirii Comedy 2011 02.00 Anatomia lui Grey

ACASĂ

06:00 Daria, iubirea mea 07:00 Floarea din Caraibe 08:00 Iti ordon sa ma iubesti! 09:00 Teleshopping 09:15 Suflet calator 11:15 Teleshopping 11:30 Tinutul razbunarii 13:30 Teleshopping 14:00 Tanar si nelinistit. Cu: Doug Davidson, Eric Braeden, Joshua Morrow 15:00 Maricruz 17:00 Iti ordon sa ma iubesti! 18:00 Viaţă nedreaptă 20:00 Ţinutul răzbunării 22:00 Floarea din Caraibe 23:00 Iubiri vinovate 00:00 Daria, iubirea mea 01:00 Doamne de poveste 02:00 Acasa in bucatarie 03:00 Daria, iubirea mea 04:00 Doamne de poveste

PRO CINEMA

07:00 Vorbeste lumea 08:45 La bloc, episoadele 10:30 La bloc, episoadele 12:00 Bebelusi geniali 14:00 Soricelul familiei 2 15:30 Colierul de turcoaze 17:30 Gradinita lui taticu' 19:30 De-a lungul timpului Tomas , un baietel de 11 ani, se ascunde in interiorul unui cargo rusesc si ajunge la New York cu speranta ca-si va gasi rudele care au emigrat cu 80 de ani inainte. Ghidul lui sunt fotografiile orasului facute de un stramos. 20:30 Dansand la Harvest Moon 22:30 Răzbunare fără limite 00:30 Agentii de rezerva 02:45 Cine A.M.

EUFORIA

06.00 Ceva bun 08.00 Planuri de nunta 09.00 Nu-i usor sa fii mireasa 10.00 Iubirile croitoresei drama, Spania 2013 11.00 Ally McBeal" (ep 77) drama, SUA 1997 12.00 Iubire inselatoare Thriller, SUA 2009 14.00 Food Safari 14.30 Prizoniera dragostei (r) 17.00 Cititorul gandurilor romance, Coreea 2004 18.30 Nouă şanse 20.00 Curajul iubirii serial, Turcia 2014 22.00 Dr. House 23.00 Prietenii tai comedie, SUA 1994 00.00 Iubire inselatoare (r) 02.00 Iubirile croitoresei (r)

ANTENA STARS

06.00 Star Magazine 07.45 Teleshopping 08.00 Star News 09.00 STAR MATINAL (cu Rocsana Marcu si Razvan Botezatu) 12.00 STAR MAGAZINE 14.00 NECENZURAT (cu Adriana Bahmuteanu) 16.00 STAR MAGAZINE (cu Laura Micovschi) 17.00 Star Salvator (reluare) 18.55 STAR NEWS (cu Andra Trandas) 19.45 RĂI DA' BUNI (cu Mihai Morar) 21.45 STAR NEWS (cu Andra Trandas) 22.00 AGENTUL VIP (cu Cristian Brancu) 00.15 STAR NEWS (cu Andra Trandas) 00.30 Răi da' buni (reluare) 02.30 Agentul Vip (reluare) 04.30 Necenzurat (reluare)

RTL KLUB

07:00 Desene animate 08:35 Ştiri 09:08 În fiecare dimineaţă 12:45 Astro Show 13:45 Reflektor 14:00 Dr. Toth 15:00 Budapesta, zi şi noapte 16:10 Prizonierii dragostei (s) 17:20 Mentalistul (s) 18:30 Focus 19:00 Ştiri 19:55 Un minut şi câştigi! 21:00 Budapesta, zi şi noapte (s) 22:20 Între prieteni 22:55 Dr. Bones 23:50 Ştiri 24:20 Aproape de adevăr

REDACŢIA NU ŞI ASUMĂ RESPONSABILITATEA PENTRU EVENTUALELE SCHIMBĂRI

DIGI FILM

07:00 Pantera roz 2. Comedie. 2009 08:30 Saving Mr. Banks: În căutarea poveştii. 2013 10:40 Zbor de fluture. 2004 12:30 Pur şi simplu dragoste. Comedie. 2002 14:45 Simte-te ca acasă. Comedie. 1992 16:25 Honey. Dramă. 2003 18:00 CA-N FILME. 2012 18:30 Doar un sărut. Comedie. 2002 20:00 Wimbledon. Romantic. 2004 21:40 Ultima vânătoare. Thriller. 2014 23:15 Pariah. Dramă. 2011 00:45 Prieteni model. Comedie. 2008 02:25 Zbor de fluture. Thriller. 2004

De vorbă cu oameni care ne plac. Astăzi, regizorul Titus Muntean

Aradul lui Titus Muntean

L-am întrebat pe regizor dacă „mai e Aradul dragostea ta”? Şi, dacă ar face un film despre Arad acum, ce gen ar aborda: ar fi o comedie, o dramă, un SF, un documentar?

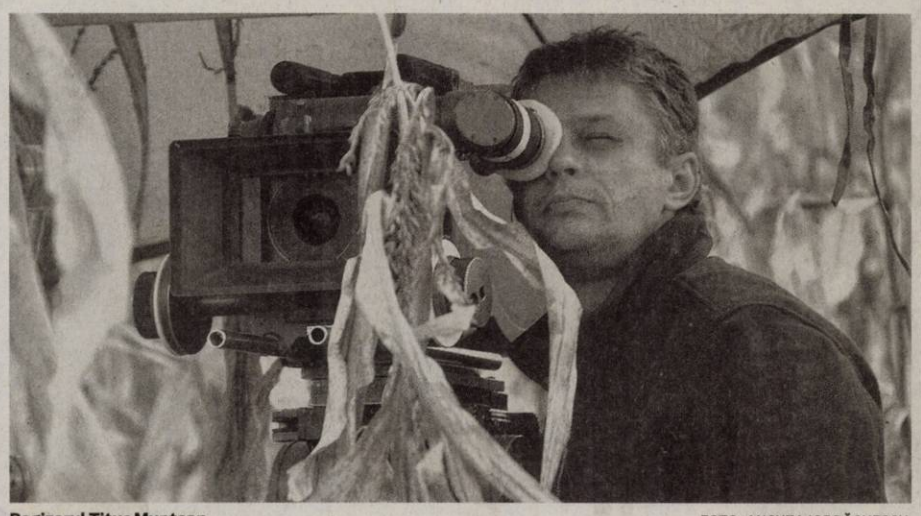

Regizorul Titus Muntean FOTO: ANCUŢA IORDĂCHESCU

ARAD. Nu ne iese tot timpul să-i provocăm pe arădenii care ne plac. Şi nu sunt foarte mulţi care să ne placă neapărat. De aceea şi pauzele în „De vorbă cu oameni care ne plac” sunt mai lungi. Plus că oamenii care ne plac nu sunt comozi. Nu-i poţi convinge uşor să-şi spună părerea (aşa cum ţi-ai imagina tu !) despre oraşul în care trăiesc. Poate pentru că văd altfel lucrurile, pentru că ar face altfel treburile, pentru că nu mai cred în toate. Acesta este şi cazul regizorului arădean Titus Muntean, pe care l-am provocat de ceva vreme, dar care a fost extrem de greu de convins. Nu ne-am lăsat pentru că, oameni celor care îl cunosc pe Titus Muntean, ştim că are extrem de multe lucruri importante de zis. Şi nu ne-am lăsat pentru că ştiam că le va zice exact aşa cum am visa să o facă un om care contează, pe care îl admiri. Aşa că am insistat în provocarea unuia dintre arădenii pe care, dacă nu-i bagi în seamă, doar tu şi Aradul aveţi de pierdut. Pentru că e unul dintre cei care ar putea schimba oricând traiectoria oraşului. Care (revenim cu afirmaţia) nu au treabă cu politica şi care nu emite judecăţi de valoare „malformate” doar pentru că au contract cu statul. Aşa că l-am provocat şi pe Titus la un exerciţiu de imaginaţie, pentru că am vrut neapărat să vedem cum arată Aradul regizorului şi cum ar putea arăta dacă ar scrie el scenariul oraşului. Iată ce l-am întrebat:

Mai este Aradul dragostea ta, Titus? Dacă ar fi să faci un film despre Aradul de acum ce gen ai aborda: ai face o comedie, o dramă, un film de acţiune, un thriller, un documentar sau un film fantastic? Cine ar fi actorii principali? Ce locuri ai alege, ce clădiri ar face parte din decor, ce străzi ar intra în cadrele tale şi ce personaje ai mai contura pe acolo? Ce poveste ai spune? Ar fi gen Kusturica? Ar fi mai aproape de Tarantino? Ar semăna cu filmele lui Louis de Funes? Sau? Şi dacă ar fi să faci un film despre Aradul tău de vis, pe care mai apoi să-l poţi transforma într-o realitate cotidiană, cum ar suna? Care e baiul cu Aradul de acum de nu mai e romantic? Sau cum e Aradul de acum pentru regizorul Muntean? Şi cum ar putea fi cel de viitor? Ce are şi ce n-are oraşul ca să fie unul de film? Cât de buni, de profesionişti sunt „regizorii” care pun în scenă povestea Aradului de azi?

Iată ce a răspuns:

Nu mai pot spune „Arad, dragostea mea” în adevăratul sens al cuvântului. Oraşul e ca o rudă care s-a decrepit, e senilă şi are faţa mâncată de boli - dar cu care trebuie să trăieşti în aceeaşi casă. O respecţi, pentru că ai legături de sânge, o compătimeşti când face pe ea, o blestemi în gând atunci când o ia razna şi spune prostii. Mai găseşti fotografii vechi într-un sertar şi le priveşti nostalgic: „Ce om frumos era cândva!”.

Din punctul de vedere al cuiva care practică o meserie vizuală, Aradul e un coşmar. Oriunde îndreptăi un aparat de fotografiat, văzând ceva frumos în spate, speri că ai făcut o fotografie bună - ajungi însă acasă şi constaţi că în cadru s-au strecurat cabluri, ţevi, reclame stridente. Pur scenografic, un oraş exclusiv al epocii „de aur” e mai unitar: poţi filma acolo pentru că vrei un decor orvellian şi gata, istoria te-a servit cu un concept vizual închegat. La noi e mai trist; n-are cum să nu te doară că un patrimoniu arhitectural atât de preţios e sufocat de neglijenţă, prost gust, dezinteres faţă de orice altceva decât infrastructură cuantificabilă electoral. Că „ar putea să fie” dar ”nu e”. Dacă aş vrea să fac un film realist, o oglindă a vremurilor de astăzi în care lipsa de interes pentru patrimoniu se suprapune cu manelele şi şlapii, Aradul ar putea candida. Şi în 2015, şi în 2016, 2017... etc. Dacă în schimb aş face un film cu atmosfera unui oraş transilvan frumos, opţiunile vizuale s-ar îndrepta (din păcate) spre Sibiu, Cluj, sau Oradea. Cine strâmbă din nas să cumpere un bilet de tren şi să piardă câteva ore în centrul urbilor pomenite. N-ar strica nici edililor noştri să facă o astfel de excursie - dar asta implică premisa că îi interesează. Ce spun eu nu se poate face peste zi. Dar dacă viziunea edililor nu se va schimba, Aradul va fi posibil ca decor de film (frumos) doar reconstituit în 3D.

> Dacă viziunea edililor nu se va schimba, Aradul va fi posibil ca decor de film (frumos) doar reconstituit în 3D

Probabil anumiţi cititori s-au săturat de pesimişti şi cârcotaşi. „Cum, dom’le? S-a făcut, s-a asfaltat, s-au tras reţele de apă etc!” Ei bine, n-ar trebui să invidieze oamenii mai sensibili şi (eventual) mai educaţi: ultimii trăiesc zi de zi într-o frustrare permanentă care te demobilizează şi îţi amărăşte viaţa. Şi nu la ei trebuie căutată vina.

În starea mea de spirit actuală faţă de Arad, oraşul meu natal, un film făcut aici ar fi, stilistic, ceva între Ingmar Bergman şi Geo Saizescu.

ADRIANA BARBU
adriana.barbu@russmedia.ro

Au greşit rechizitoriul doctorului Celus Ciobanu

Judecătorii au constatat că rechizitoriul în care doctorul Celus Ciobanu este acuzat de luare de mită a fost nelegal.

Celus Ciobanu FOTO: JA

ARAD. Procurorii Parchetului de pe lângă Tribunalul Arad au greşit procedurile în cadrul rechizitoriului prin care l-au trimis în judecată pe doctorul Celus Ciobanu, acuzat de luare de mită. Avocaţii medicului au depus o cerere prin care au solicitat respingerea rechizitoriului, iar judecătorii Tribunalului Arad au decis să admită cererea. „Admite cererea formulată de inculpatul Ciobanu Celus, prin avocat Bretoteanu Sorin din Baroul de avocaţi Arad, şi în consecinţă: constată neregularitatea rechizitoriului nr. 619/P/2015 emis de Parchetul de pe lângă Tribunalul Arad în sensul că acesta cuprinde menţiunea <verificat legalitatea în temeiul dispoziţiilor art. 328 alin.1 Cod procedură penală>, dar nu rezultă că actul de sesizare a fost verificat sub aspectul temeiniciei”, se arată în decizia instanţei. Despre ce este vorba? O procedură judiciară precizează că orice rechizitoriu trebuie verificat de superiorul ierarhic al procurorului care l-a întocmit. Judecătorii Tribunalului Arad au ajuns la concluzia că, de fapt, acest rechizitoriu nu a fost verificat de şefii Parchetului.

Acuzat că a luat mită FOTO: JA

L-au trimis înapoi

Judecătorii au sesizat Parchetul despre neregulile descoperite şi le-au cerut să transmită dacă mai vor sau nu să îl trimită pe Celus Ciobanu în judecată. „Dispune comunicarea prezentei încheieri Parchetului de pe lângă Tribunalul Arad în vederea remedierii neregularităţilor constatate în actul de sesizare, procurorul urmând a comunica Judecătorului de Cameră Preliminară dacă menţine dispoziţia de trimitere în judecată ori solicită restituirea cauzei”, a mai decis Tribunalul Arad. În schimb, judecătorii au respins alte excepţii ridicate de avocatul lui Celuş Ciobanu referitoare la nelegalitatea administrării probelor şi a actelor de urmărire penală.

Sub control judiciar

Ulterior, procurorii au solicitat prelungirea controlului judiciar. Iar judecătorii Tribunalului Arad au admis cererea anchetatorilor. Aşa că a decis menţinerea măsurii controlului judiciar faţă de doctorul Celus Ciobanu pentru o perioadă de 60 de zile, începând cu data de 31 august până la 29 octombrie 2015. Avocatul medicului poate contesta decizia în termen de două zile.

JA-A.G.

Cercetat pentru luare de mită

În data de 17 iunie, procurorii Parchetului de pe lângă Tribunalul Arad, în colaborare cu Direcţia Generală Anticorupţie, au organizat un flagrant în urma denunţului a două persoane. Denunţătorii au spus că le-a fost cerută suma de 500 de euro pentru ca Celus Ciobanu să facă o intervenţie chirurgicală care intra în sfera atribuţiilor de servici ale medicului. „Pentru a justifica cuantumul sumei de bani pretinse, medicul i-a promis denunţătorului că îl va interna la Spitalul Judeţean Arad în vederea efectuării intervenţiei chirurgicale, urmând ca procedura de internare să se efectueze prin inserarea, în înscrisurile întocmite cu această ocazie, a unui diagnostic fictiv, care nu presupunea plata cheltuielilor de spitalizare”, susţin anchetatorii. De cealaltă parte, Celus Ciobanu spune că este nevinovat.

Vindea ţigări într-o staţie de autobuz în Vlaicu

ARAD. Un echipaj de jandarmi din cadrul Inspectoratului de Jandarmi Judeţean Arad aflat în serviciu de ordine publică a prins o femeie în vârstă de 54 de ani în timp ce oferea spre vânzare mai multe pachete de ţigări netimbrate. Femeia a fost depistată într-o staţie de autobuz situată pe Calea Aurel Vlaicu pe când încerca să vândă trecătorilor pachete de ţigări netimbrate. „Jandarmii au procedat la legitimarea persoanei, în vederea stabilirii identităţii, iar la verificări a rezultat că este vorba de o femeie în vârstă de 54 de ani, Maria F., cu domiciliul în municipiul Arad. Asupra persoanei au fost găsite 22 pachete cu ţigări netimbrate şi alte 190 pachete, într-un autoturism pe care aceasta îl folosea pentru păstrarea ţigărilor. Jandarmii au luat măsura ridicării în vederea confiscării întregii cantităţi de ţigări”, a declarat maiorul Emilia Fînaţă, purtătorul de cuvânt al IJJ Arad.

JA – I.C.

La rând la Festivalul Cătlanelor!

Ştrandul Neptun a găzduit, duminică, Festivalul Cătlanelor, din cadrul evenimentului „Zilele Aradului”. În 32 de cătlane s-au pregătit gulaşuri care de care mai aromate şi mai gustoase, iar arădenii au stat la coadă pentru a gusta preparatele. La Festivalul Cătlanelor din acest an au participat şi echipe din Ungaria, care au preparat reţete de gulaş tradiţional. FOTO: CĂLIN ANDRA

Rival la „Moise Nicoară”

Un liceu puternic de informatică în Arad şi patru centre ale învăţământului tehnologic.

ARAD. Cei care protestează sunt însă profesorii din „Iuliu Maniu”, care refuză această fragmentare a liceului. Claudius Mladin susţine însă că marea frică de a rămâne fără ore este nejustificată.

Şi tot în planul de viitor al IŞJ este formarea unor poli puternici ai învăţământului profesional şi tehnic. Şcolile pe care se pariază în viitor sunt: Colegiul Tehnic „Aurel Vlaicu”, Colegiul Tehnic de Construcţii şi Protecţia Mediului, Liceul „Francisc Neuman”, Liceul tehnologic „Caius Iacob”. „Nu este normal să avem mai multe şcoli cu aceleaşi specializări sau şcoli care se chinuie să îşi facă clasele. Trebuie să ne concentrăm pe acele şcoli care sunt în dezvoltare, în care se investeşte în baza materială. Numărul de elevi tot mai mic ne obligă să găsim soluţii pentru viitor”, susţine Mladin.

Fiecare din şcolile vizate în a fi integrate în alte liceee sunt aştepatate să vină cu soluţii şi propuneri. Se pune în discuţie Liceul Forestier şi Liceul „Henri Coandă”.

Altă părere

Rămâne de văzut dacă şi această viziune a inspectoratului va fi susţinută de către muncipalitate. Cel puţin la un punct mici disensiuni au fost deja consumate pe piaţă. E vorba despre Colegiul Tehnic „Aurel Vlaicu” a cărui clădire o vede primăria potrivită pentru a găzdui şi câteva clase de la Pedagogic, ceea ce a declanşat deja o replică a conducerii unităţii de învăţământ, redată în ziarul nostru. Cu siguranţă discuţiile vor fi multe şi, pe alocuri, tumultoase, dar până la începutul lunii ianuarie, când teoretic, trebuie să fie gata proiectul reţelei şcolare de anul viitor pentru a fi transmis primăriei, se va tranşa cel puţin la nivelul Inspectoratului Şcolar Judeţean soarta şcolilor arădene în viitorul apropiat. **IA-M.A.**

Colegiul „Moise Nicoară” va avea concurenţă FOTO: JA

De gândit

În acest nou context, nu este exclus ca cei de la „Moise Nicoară” să-şi propună înfiinţarea claselor de învăţământ primar pentru a fi siguri că vor avea elevi bine pregătiti la gimnaziu.

Webasto

Webasto AG, cu sediul in München/Germania, este o afacere de familie inca de la infiintarea acesteia,in anul 1901. Are 10.000 de angajati in 50 de locatii la nivel mondial (companii comerciale si fabrici de productie). Cu o cifra de afaceri de cca 2,5 mld. EUR (2014), Webasto este unul din primii 100 de furnizori auto la nivel mondial. Domeniile de baza ale companiei includ dezvoltarea si productia de sisteme de acoperis, decapotare si caroserie, precum si sisteme de incalzire, climatizare si ventilatie pentru automobile, respectiv vehicule comerciale. Webasto este numarul 1 mondial în productia de trape auto si incalzitoare stationare de multi ani. Pentru mai multe informatii va rugam sa accesati www.webasto-group.com.

Webasto Romania angajeaza pentru fabrica din Zimandu Nou – Arad:

Motostivuitorist

Responsabilitati:

- Introduce rea materiilor prime si materialelor destinate procesului de fabricatie in magaziile de receptie, respectiv de stocare a acestora
- Mentinerea in functionare corespunzatoare a sistemul de depozitare a marfurilor (etichetarea)
- Pastrarea documentelor aferente in conditii bune; asigurarea etichetarii marfurilor situate in zona de receptie si magazia de materiale in conformitate cu instructiunile de lucru aferente
- Respectarea instructiunilor de lucru care se refera la manipularea si depozitarea materialelor
- Imbunatatirea permanenta a sistemului de depozitare

Cerinte:

- Diploma de bacalaureat sau scoala profesionala
- Detinerea autorizatiei ISCIR
- Minim 2 ani experienta intr-o pozitie similara: gestionar, primitor-distribuitor cu gestiunea, stivuitorist, magazioner, dispecer materiale
- Experienta in productie si magazie/depozit
- Experienta in utilizarea si completarea documentelor specfice depozitului
- Cunostinte de limba engleza (nivel conversational)
- Disponibilitate pentru a lucra in schimburi
- Seriozitate si responsabilitate

Tehnician calitate

Responsabilitati:

- Efectuarea masuratorilor de baza pentru produsele aflate în producţia de masă
- Efectuarea masuratorilor 3D pentru aprobarea de noi instrumente
- Realizarea masuratorilor pe masinile de masurare in coordonate si cu echipamentele de masurare clasice (subler, micrometru etc.) si coordonarea masinilor de masurat 3D.
- Monitorizarea gradului de incarcare pe fiecare echipament de masurat pentru o functionare optima si echilibrata

Cerinte:

- Diploma de bacalaureat sau scoala profesionala
- Experienta in utilizarea si completarea documentelor specfice departamentului calitate
- Cunostinte minime de desen tehnic
- Cunostinte de limba engleza (nivel conversational).
- Disponibilitate pentru a lucra in schimburi.
- Seriozitate si responsabilitate
- Abilitati operare calculator

Operatori Asamblare

Responsabilitati:

- Realizarea planului de productie prevazut alaturi de intreaga echipa, respectand nivelul de calitate impus, in timpul si cantitatea ceruta
- Atingerea obiectivelor departamentului de productie, respectand standardele de calitate,cost si livrare

Cerinte:

- Studii medii
- Capacitatea de a lucra in cadrul unei echipe
- Disponibilitate pentru lucru în schimburi
- Disponibilitate pentru program prelungit
- Seriozitate si responsabilitate

Tehnician mentenanta

Responsabilitati:

- Asigurarea mentenantei preventive si corective pentru echipamente electrice si automatizari
- Intocmirea necesarului de piese de schimb şi consumabile
- Urmarirea stocului minim de piese de schimb

Cerinte:

- Diploma de bacalaureat sau scoala profesionala
- Cunostinte avansate in domeniul electric si/sau electronic
- Cunostinte de baza in mecanica si pneumatica
- Cunostinte in intretinerea si reparatia masinilor de cusut reprezinta un avantaj
- Experienta într-o fabrica de productie
- Cunostinte despre intretinerea utilajelor
- Disponibilitate pentru a lucra in schimburi
- Cunostinte de limba engleza (nivel conversational)
- Abilitati operare calculator

Webasto Romania ofera:

- Salarii competitive negociate la angajare, in functie de vechime si experienta in industria automotive, pentru toate posturile vacante
- Conditii de munca excelente
- Pachet consistent de beneficii si bonusuri
- Tichete de masa
- Transport gratuit

Date de contact: Fax: 0372 827-257 Nr.telefon: 0372 827-379, 0372 827-336 Adresa mail: recrutare@webasto.com

Va asteptam intr-un mediu de lucru placut, in care va oferim posibilitati pentru implementarea propriilor idei!

(198216)

Anchetată pentru insultă la Angela Merkel

BERLIN. O femeie face obiectul unei anchete penale în Germania pentru că a insultat-o pe Angela Merkel, cancelarul german, în cursul unei manifestații care a avut loc miercuri la Heidenau (est), a anunțat vineri poliția. Femeia, a cărei identitate nu este pentru moment cunoscută, ar fi făcut-o „ticăloasă'' pe dna Merkel, potrivit Bild. Momentul respectiv apare într-o înregistrare video difuzată pe platforma Youtube. Poliția, contactată de AFP, a confirmat că a fost deschisă o procedură referitoare la fapte „de defăimare față de organismele constituționale'' ale statului. „Ea vizează declarațiile exprimate cu voce tare'' de această femeie, care se afla alături de manifestanții care au huiduit-o pe dna Merkel în cursul vizitei sale la Heidenau, și care purta o pancartă cu mențiunea „Volksverraterin'' („trădătoarea poporului'').

Miercuri, dna Merkel a mers la Heidenau pentru a vizita un cămin de refugiați, împotriva căruia mai multe sute de simpatizanți ai extremei drepte au manifestat la sfârșitul săptămânii trecute la apelul partidului neonazist NPD.

SURSA: AGERPRES

Demonstrații la apelul NPD FOTO: EPA

Ungaria, criticată pentru zid FOTO: FAN

Zidul agravează criza imigranţilor

BUDAPESTA. Ungaria agravează problema traficului de persoane prin planul său de a ridica o barieră la granița cu Serbia împotriva valului de imigranți și de refugiați, a avertizat vineri Organizația Internațională pentru Migrații (OIM), transmite Reuters. Potrivit OIM, zilnic între 1.500 și 2.000 de persoane parcurg ruta care trece prin Grecia, Macedonia și Serbia, spre Ungaria, și există o „posibilitate reală" ca afluxul să crească la 3.000 de oameni.

„Opinia noastră despre construirea gardului este că acesta este o sursă suplimentară de bani pentru traficanți. Dacă ridici o barieră, pur și simplu le vor cere oamenilor pe care îi transportă mai mulți bani pentru a ocoli bariera", a declarat purtătorul de cuvânt al OIM, Joel Millman, într-un briefing de presă la Geneva.

„Statele procedează așa tot timpul pentru a face pe plac unui electorat național – pare dur, pare proactiv, pare că iei în serios preocupările oamenilor că există prea mulți imigranți. Așa încât (aceste state) construiesc un zid. Avem decenii de experiență care ne arată că aceasta nu a rezolvat problema, așa cum o percepeau ele", a subliniat purtătorul de cuvânt. **SURSA: AGERPRES**

Solidari cu refugiaţii

5.000 de manifestanţi au defilat sâmbătă la Dresda pentru a le spune „bun venit" refugiaţilor din landul Saxonia.

DRESDA. În spatele unei pancarte pe care scria „Să împiedicăm astăzi pogromul de mâine", manifestanții care au răspuns la apelul organizației de luptă împotriva extremei-drepte „Alianța Anti-Naziști" au defilat în calm, în timp ce forțele de ordine erau prezente în număr mare.

„Suntem aici pentru că ceea ce se întâmplă în Germania și mai ales în Saxonia este insuportabil", a explicat Eva Mendl. „Ura împotriva refugiaților, care vin aici pentru că nu mai pot trăi în țările lor, pentru că au trecut prin război (...), cred că nu ar trebui să existe într-o țară bogată", a adăugat ea.

Manifestații de bun venit FOTO: FAN

Saxonia, landul a cărui capitală este Dresda, a cunoscut mai multe incidente grave împotriva refugiaților și este fieful mișcării islamofobe Pegida (Patrioți europeni împotriva islamizării Occidentului), ale cărei manifestații au reunit până la 25.000 de persoane în ianuarie.

La Heidenau, un mic oraș cu 16.000 de locuitori situat la câțiva kilometri sud de Dresda, confruntări soldate cu zeci de răniți au avut loc la sfârșitul sătămânii trecute între polițiști și militanți de extremă-dreapta, care manifestau împotriva unui centru de refugiați.

SURSA:MEDIAFAX

Islamiştii bat dinari în aur

WASHINGHTON. Gruparea jihadistă Stat Islamic a început să bată dinari în aur, argint și cupru pentru a înlocui dolarii și a scăpa astfel de sub „sclavia" dolarilor Rezervei Federale (Fed) a Statelor Unite, relatează Bloomberg.Statul Islamic a anunțat decizia într-o înregistrare video de o oră publicată de serviciul său media, al Hayat. Anul trecut, conducerea Stat Islamic și-a însărcinat Trezoria cu baterea de monede în aur, argint și cupru. Noii dinari au rolul să rupă cătușele „sistemului capitalist de sclavie reprezentat de o bucată de hârtie numită dolar, a Rezervei Federale", potrivit înregistrării care nu explică unde sunt turnate monedele nici cum vor fi distribuite sau cum vor înlocui banii aflați în circulație în teritoriile ocupate de grupare în Irak și Siria. Statul Islamic.

SURSA: MEDIAFAX

Omar Hayssam, bucuros că a venit Munaf

BUCUREȘTI. Omar Hayssam a postat, vineri, pe Facebook, un mesaj semnat "echipa de apărare", în care reacționează față de aducerea în țară a lui Mohammad Munaf.

"Munaf a ajuns în țară! În sfârșit. Mi-e greu să mă bucur cu toată inima, e vorba de un cunoscut al meu, un apropiat adus să ispășească nevinovat o sentință nedreaptă... Mi-e greu să nu mă bucur, văzând că momentul adevărului se apropie inevitabil, iar adevărul îmi este fără îndoială favorabil. Văd că multă lume se bucură, iar în ceea ce îi privește pe unii mă întreb dacă bucuria lor e sinceră sau lucidă... Salut acțiunea autorităților române! Eficiența dovedită a aparatului de stat este benefică pentru reputația patriei mele și mesajul clar că nimeni nu se poate sustrage justiției și rigorilor legii nu poate fi interpretat decât cu solidaritate și mândrie națională. Vorbesc în cunoștința de cauză și, deși sunt într-o poziție ironică rostind acestea, nu există niciun dram de sarcasm sau nesinceritate în cele afirmate. Cum nimic nu este întâmplător în această lume, iar dreptatea și adevărul sfârșesc întotdeauna prin a se afirma răspicat, am un sentiment de bine. Speranța mi-e mai vie, detenția mai usoară. Cred că voi fi liber, la fel și Mohammed Munaf. Faptul ca este închis este trist, dar necesar pentru a-i schimba statutul de fugar, urmărit de eterna suspiciune a vinovăției și de anatema terorismului. Ca să cureți o rană trebuie să o deschizi. Dar durerea e prețul necesar vindecării", spune Hayssam.

SURSA: MEDIAFAX

Amenință cu dezvăluiri * FOTO: FAN

26 de români reţinuţi la Budapesta

BUDAPESTA. Ambasada României în Ungaria a fost informată, duminică, de Poliția din Budapesta, că trei cetățeni români au fost reținuți în 29 august pentru suspiciunea de trafic de persoane, MAE precizând că 26 de cetățeni români au fost reținuți în această țară începând din 26 august.

„Ambasada României la Budapesta a fost informată astăzi, 30 august 2015, de Poliția din Budapesta că trei cetățeni români au fost reținuți pentru suspiciunea de trafic de persoane, la data de 29 august 2015.

Cei trei cetățeni români au fost audiați la data de 29 august 2015 și se află în arestul Poliției Budapesta", se arată într-un comunicat transmis duminică de Ministerul de Externe.

Şedinţă comună de Guvern

BUCUREȘTI. Victor Ponta a declarat, după ședința informală pe care a avut-o în Delta Dunării, cu miniștrii, că l-a invitat în România pe premierul Republicii Moldova, Valeriu Streleț, acesta urmând să participe la o ședință comună a celor două guverne în perioada următoare, la Tulcea.

„Cu siguranță va fi o ședință comună, împreună cu Guvernul Republicii Moldova, i-am adresat invitația noului premier, a zis da, nu avem încă data stabilită.

I-am zis să ne grăbim cât e vremea frumoasă și să nu fie prea frig. A fost o ședință la Iași, după aceea la Chișinău, și următoarea ar fi trebuit să fie la București, dar n-am scăpat ocazia să propun Tulcea și sigur că s-a bucurat", a precizat Ponta.

SURSA: MEDIAFAX

Atenţionaţi de Băsescu

BUCUREȘTI. Fostul președinte Traian Băsescu a anunțat că, după aducerea în țară a lui Mohamad Munaf, va da în judecată „pe oricine mai lansează în spațiul public minciuni" la adresa sa, legate de subiectul răpirii jurnaliștilor."Îi atenționez pe amatorii de afirmații mincinoase pe acest subiect că, acum, după aducerea în țară și a lui Munaf, voi da în judecată pe oricine mai lansează în spațiul public minciuni la adresa mea legate de subiectul răpirii jurnaliștilor. Inclusiv C.V. Tudor va avea parte de o acțiune în instanță pentru denunț calomnios", a scris fostul președinte pe Facebook.În context, Traian Băsescu a făcut unele precizări referitoare aducerea în țară a lui Mohammad Munaf și Omar Hayssam, afirmând că a dat ordinul către unele structuri de securitate pentru a-i aduce în țară pe cei doi „cu orice preț și orice risc", asumându-și riscul politic al acestui ordin în cazul unui eșec." Aducerea în țară a celor doi infractori nu ar fi fost posibilă fără intervenția politică pe care am făcut-o la cele mai înalte nivele, cu consecvență, mai bine de opt ani (ca de altfel și în cazul aducerii lui Popa din Indonezia)", a mai scris Băsescu.

Traian Băsescu şi jurnaliştii răpiţi FOTO: FAN

Judecată pentru criminali

Cei doi ucigaşi de pe strada Mărului, care au pătruns în casa unui bărbat şi l-au bătut până la moarte, au fost trimişi în judecată.

Vor răspunde în faţa judecătorilor pentru fapta lor FOTO:JA

ARAD. A fost una dintre cele mai macabre crime din Arad. Un bărbat de 67 de ani a fost snopit în bătaie: lovit în cap cu o bâtă şi pumnii în diverse zone ale corpului, a fost legat cu mâinile la spate cu cabluri electrice de spătarul unui scaun, iar pentru a nu striga după ajutor, criminalii i-au îndesat o cârpă în gură. Ucigaşii au răscolit casa victimei după bani. Într-un final au găsit 850 de euro, 500 de lei, şase pachete de ţigări şi nouă telefoane mobile vechi şi au plecat, lăsându-l pe bărbatul de 67 de ani să sângereze până la moarte. Bărbatul a fost găsit mort a doua zi de către fosta lui soţie. După aproape o săptămâna de la comiterea crimei, cei doi criminali au fost identificaţi şi prinşi. Erau chiar vecini cu victima lor, iar banii furaţi de la ea i-au folosit - unul pentru a-şi cumpăra... şaorma, iar celălalt pentru a plăti pentru botezul copilului. Au fost arestaţi preventiv, iar acum procurorii Parchetului de pe lângă Tribunalul Arad i-au trimis în judecată pentru comiterea infracţiunii de omor calificat şi tâlhărie calificată.

Firul evenimentelor, stabilit de procurori

Potrivit procurorilor Parchetului de pe lângă Tribunalul Arad „în urma probatoriului administrat în cauză a rezultat faptul că în noaptea de 9 spre 10 iulie 2015, în jurul orei 23.30, cei doi inculpaţi s-au deplasat la locuinţa victimei C.D. din Arad, unde au pătruns în curtea casei prin escaladarea unui gard. S-au deplasat apoi la imobilul unde dormea victima, iar când aceasta a ieşit în curte din cauza zgomotului făcut de uşa pe care inculpaţii au încercat să o deschidă, cei doi i-au pulverizat un spray lacrimogen în faţă, i-au aplicat lovituri cu o bâtă în cap şi pumnii în diverse zone ale corpului, doborând-o astfel la pământ. Inculpaţii au luat victima de braţe şi au târând-o în una dintre camerele casei unde i-au legat mâinile la spate cu un cordon textil, după care cu cabluri electrice, de spătarul unui scaun, pu-

La judecată

Dosarul a fost înaintat, spre competentă soluţionare, Tribunalului Arad.

nându-i totodată o cârpă în gură pentru a nu striga după ajutor. Din casa victimei inculpaţii au sustras sumele de 850 euro şi 500 lei, şase pachete de ţigări şi nouă telefoane mobile după care, cu bunurile asupra lor, au părăsit imobilul, lăsându-l pe C.D. în agonie. Victima C.D. a decedat în aceeaşi noapte din cauza hemoragiei şi contuziei meningo-cerebrale consecutiv unui traumatism cranio-cerebral cu fractură de boltă şi bază de craniu, fiind descoperită în seara zilei de 10 iulie 2015 de fosta soţie". JA – I.C.

Fosta fabrică Astra Vagoane, în flăcări

Pompierii s-au luptat 12 ore ca să stingă focul ce a cuprins acoperişul uneia dintre halele din interiorul curţii fostei fabrici.

ARAD. Fumul înecăcios care s-a lăsat sâmbătă peste Arad a provenit de la acoperişul uneia dintre halele fostei fabrici. Trei autospeciale cu apă şi spumă, o autospecială de deblocare-salvare şi o alta cu scară pentru înălţimi mari au fost trimise la faţa locului de către Inspectoratul pentru Situaţii de Urgenţă Arad, în jurul orei 16.00. Intervenţia a fost deosebit de grea din cauza materialului de pe acoperişul halei care favoriza arderea. Acoperişul era alcătuit din panouri de tablă tip sandwich umplute în interior cu spumă. O parte din cei 22 de subofiţeri ai Inspectoratului pentru Situaţii de Urgenţă Arad trimişi la faţa locului au fost nevoiţie să urce pe acoperişul halei, cu ajutorul autoscarei şi să tăie bucată cu bucată tabla.

Fără hidranţi funcţionali

Din cei 500 de metri pătraţi de acoperiş, 250 au fost afectaţi de foc. Pentru că în incinta fostei fabrici nu se afla niciun hidrant funcţional, una dintre autospecialele pompierilor (capacitate 9 tone) a făcut „naveta" după apă şi a alimentat celelalte două autospeciale care au acţionat pentru lichidarea focului. După 12 ore, pompierii au reuşit să lichideze focul care ardea mocnit. În urma cercetărilor efectuate s-a stabilit că incendiul a pornit de la efectuarea de lucrări cu flacără deschisă fără respectarea normelor de manipulare a focului. Halele din icinta fostei fabrici de pe Calea Aurel Vlaicu au fost date spre închiriere. În momentul izbucnirii incendiului, în hala respectivă se efectuau lucrări de renovare. JA – I.C.

Au stins focul după 12 ore FOTO:FAN

Dosarul lui Dărăbuţ, clasat de procuror

Parchetul de pe lângă Judecătoria Arad a clasat dosarul în care Claudiu Dărăbuţ era cercetat pentru nerespectarea regimului armelor şi muniţiilor.

ARAD. Astfel, la Parchetul de pe lângă Judecătoria Arad, în cursul anului 2015, au fost înregistrate două dosare penale pe numele lui Claudiu Dărăbuţ. „În primul dosar, Dărăbuţ Claudiu Ioan a fost cercetat sub aspectul comiterii infracţiunilor de lovire sau alte violenţe (art. 342 alin. 2 CP), dosar soluţionat în data de 28 iulie 2015, iar cel de-al treilea dosar a fost preluat de parchetul ierarhic superior, respectiv Parchetul de pe lângă Tribunalul Arad, existând indicii temeinice cu privire la săvârşirea unei infracţiuni de competenţa acestuia - agresiune asupra numitului Băltean Alexandru", a precizat pentru Aradon/Jurnal Arădean, prim procurorul adjunct al Parchetului de pe lângă Judecătoria Arad, Hăbean Maria Gabriela.

Claudiu Dărăbuţ FOTO: FAN

Schimbată încadrarea juridică

Agentul principal de poliţie Claudiu Dărăbuţ a fost trimis în judecată de către procurorii Parchetului de pe lângă Tribunalul Arad în 20 august pentru săvârşirea infracţiunii de vătămare corporală. Poliţistului i-a fost schimbată încadrarea juridică din tentativă de omor în vătămare corporală. JA – I.C.

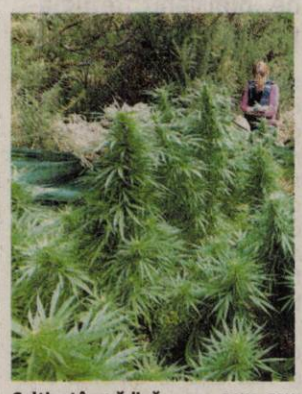

Cultivat în grădină FOTO: FAN

O plantaţie de cannabis la Nădab

Roşca Paul Adrian vindea marfa pe raza municipiului Arad.

ARAD. O plantaţie de cannabis impresionantă au descoperit procurorii DIICOT Arad în localitatea Nădab, în curtea unei case, săptămâna trecută. Cannabisul a fost plantat de Roşca Paul Adrian. Bărbatul vindea cannabisul mai multor consumatori de pe raza municipiului Arad. Roşca Paul Adrian a fost reţinut pentru 24 de ore pentru săvârşirea infracţiunii de trafic de droguri de risc, iar ulterior Tribunalul Arad a dispus arestarea preventivă a acestuia pentru 30 de zile, la propunerea procurorilor.

Potrivit DIICOT „în cauză există suspiciunea rezonabilă că în cursul anului 2015, inculpatul Roşca Paul Adrian a cultivat, fără drept, în scop de comercializare, cantitatea de 27,6 kg cannabis (masă brută) în curtea unui imobil de pe raza localităţii Nădab, judeţul Arad". Acţiunea a fost efectuată împreună cu ofiţeri de poliţie judiciară din cadrul Serviciului de Combatere a Criminalităţii Organizate Arad. Suportul de specialitate a fost asigurat de către Departamentul de Informaţii şi Protecţie Internă. JA – I.C.

Cercetaţi penal şi amendaţi

ARAD. Poliţiştii au depistat în trafic, pe strada Stefan Tenetchi, un bărbat de 49 de ani, care conducea un autoturism neînmatriculat, în timp ce pe raza oraşului Ineu, un bărbat de 64 de ani, se afla la volanul unei maşini având o alcoolemie de 0,82 mg/l alcool pur în aerul expirat. Cei doi şoferi sunt cercetaţi pentru infracţiuni la regimul circulaţiei rutiere. Alţi şoferi au primit amenzi pentru nefolosirea centurii de siguranţă, neacordare de prioritate, efectuarea de depăşiri neregulamentare, dar şi pentru depăşirea vitezei legale de deplasare. JA – I.C.

Au tăiat ilegal arbori la Lipova

O societate comercială din judeţul Mureş este cercetată de poliţişti pentru infracţiunile de tăiere ilegală de arbori şi furt de material lemnos.

LIPOVA. În urma verificărilor efectuate împreună cu reprezentanţii Direcţiei Silvice Arad şi ai Ocolului Silvic Lipova, la un canton silvic aparţinând Ocolului Silvic Lipova, poliţiştii au constatat că în perioada 5 iunie- 27 august 2015, în timpul procesului de exploatare a unei partizi din cadrul cantonului, o societate comercială, din judeţul Mureş, ar fi tăiat şi sustras ilegal din pădure 57 de arbori din speciile pin şi molid, în volum de 40,597 metri cubi, în valoare de 8.861,875 de lei. De asemenea, în urma extinderii cercetărilor, s-a stabilit că materialul lemnos provenit din tăierea ilegală a celor 57 de arbori ar fi fost comercializat ulterior de reprezentantul societăţii respective împreună cu materialul lemnos exploatat în condiţii legale. „În cauză, poliţiştii au întocmit acte premergătoare sub aspectul săvârşirii infracţiunii de tăiere ilegală de arbori şi furt de material lemnos", au precizat reprezentanţii IPJ Arad. JA – I.C.

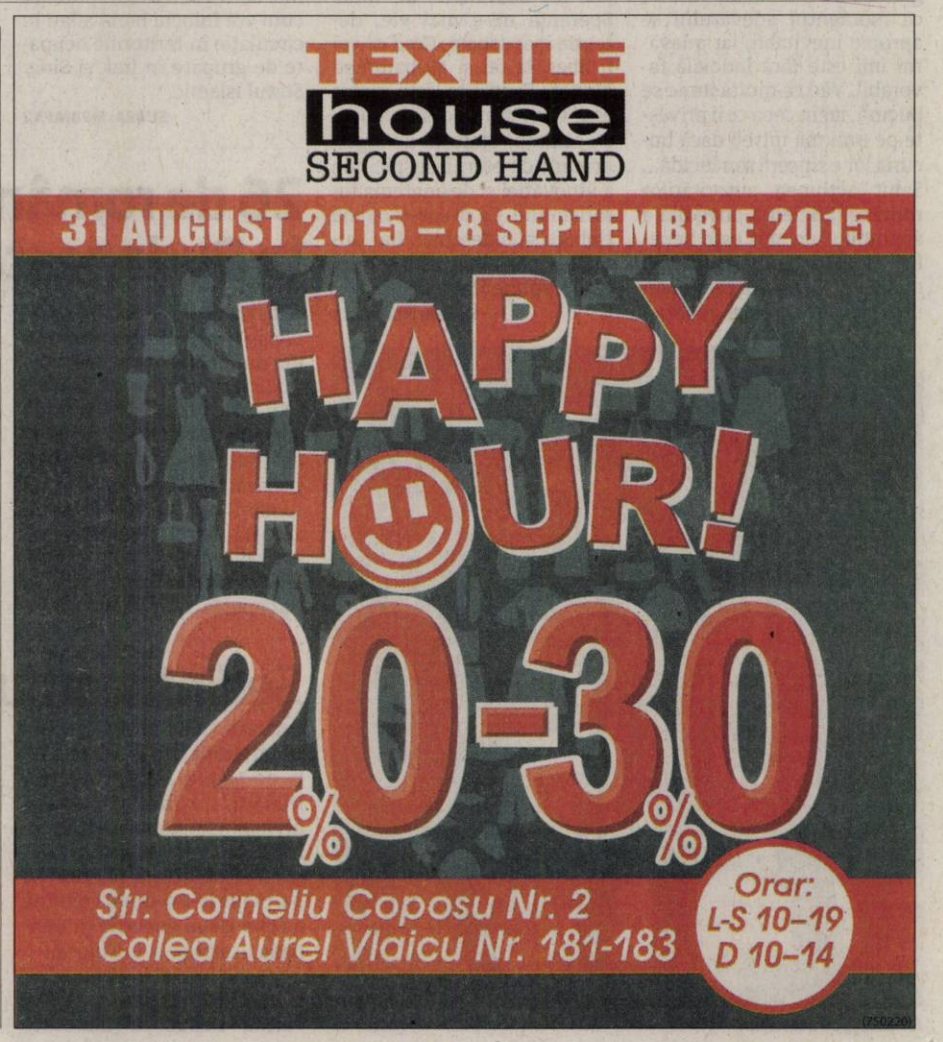

Sport

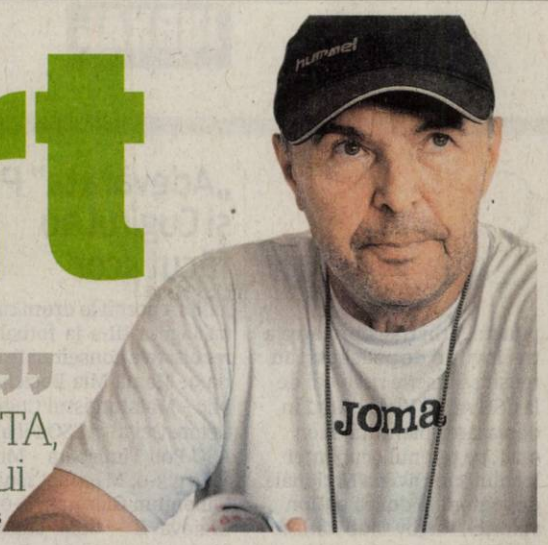

„Ne-a fost frică de meciul cu UTA, prin prisma tradiției clubului

Ioan Balaur, antrenor Gaz Metan Mediaș

3

juniori a avut UTA în teren la startul meciului cu Gaz Metan. Pe lângă consacratul Burlă, au apărut Man și Jorza. Ultimii doi, au vrut mult, dar au realizat puțin. Iar contra unei echipe ca Gaz Metan e greu să joci în centru terenului cu tineri atât de cruzi. UTA nu are un adevărat număr 10, un distribuitor de pase către atacanții Curtuiuș sau Szekely.

Fostele glorii nu au fost uitate de UTA

ARAD. Meciul de debut al echipei UTA Bătrâna Doamnă în noul sezon nu a început până când două dintre fostele glorii ale clubului au fost premiate.

Astfel, Gabor Biro și Hristos Metscas au primit câte o plachetă comemorativă, în semn de respect față de performanțele celor doi în tricoul „alb-roșu". „Maestru de ceremonii" a fost noul director general de la UTA, Decebal Grădinariu.

JA – L.S.

Valer Vancea FOTO: JA

Și cu omologarea și cu observarea

ARAD. Coincidență sau neglijență? În culpă este Federația Română de Fotbal, care a trimis una și aceeași persoană să omologheze arena Motorul din Aradul Nou, „casa de conjunctură" a echipei UTA BD pentru cel puțin un sezon, dar și să organizeze, în calitate de observator de joc, disputa din prima etapă a noului sezon de Liga II, confruntarea UTA - Gaz Metan Mediaș.

Este vorba despre Valer Vancea, președintele AJF Bihor, care practic a făcut naveta între Oradea și Arad de două ori într-un interval de patru zile. Mai întâi pentru un aviz provizoriu de omologare, iar apoi pentru un barem de observare de Liga II.

JA-D.S.

„Calculele hârtiei", respectate

Gaz Metan a fost mai realistă, mai hârșită, dar și mai valoroasă, plecând cu toate punctele din meciul cu UTA.

ARAD. La debutul în liga secundă, UTA Bătrâna Doamnă nu a reușit să evite tracul specific unei debutante. E drept, adversară a fost o echipă care până acum câteva luni a fost în prima ligă, așa că - oarecum - „calculele hârtiei" au fost respectate. Dacă vedetele lui Roland Nagy nu prindeau o zi slabă, poate altul era rezultatul final. Însă, UTA a fost trădată chiar de jucătorii cu experiență, de la care se așteaptă cel mai mult. În plus, la mijlocul terenului, arădenii au avut doi jucători cruzi, extrem de tineri, parcă prea mulți pentru un meci cu un asemenea adversar.

Golul lui Curtuiuș nu a făcut decât să dea speranțe deșarte celor de la UTA FOTO: CĂLIN ANDRA

Meci început de la 0-1

O clipă de neatenție a fost suficient pentru ca Gaz Metan să deschidă scorul. Era doar min. 6, când C. Petre a plecat viclean dintre apărătorii UTA-ei, a preluat în careu și a tras puternic, peste Anca Trip, lângă vinclu și era 1-0 pentru oaspeți. Utiștii au reclamat degeaba ofsaid, arbitrii au validat golul.

UTA a răspuns prin Jorza și Hlistei, însă era prea puțin pentru egalare, așa că s-a intrat la cabine cu avantaj minim pentru vizitatori.

Tracul utiștilor

Elevii lui Nagy au început mai bine repriza secundă, dar nu a scăpat de acel trac specific noilor promovate. Chiar dacă Szekely și Curtuiuș au trecut pe lângă minge și egalare, în careul mic, se vedea că jocul arădenilor suferă, cu greu fiind depășită apărarea medieșeană. Iar pe o neatenție a lui Botiș, Cosimo s-a debarasat de căpitanul nostru și l-a executat pe Anca Trip: 0-2.

Golul lui Curtuiuș, din min. 86, nu a însemnat mai nimic, deoarece până la final UTA nu a reușit nici să preseze și punctele au plecat la Mediaș.

JA – L.S.

UTA - Gaz Metan 1-2

Stadion „Motorul", timp excelent pentru fotbal, gazon acceptabil, spectatori 1400. Au marcat: Curtuiuș – min. 86, respectiv C. Petre – min. 6 și Cosimo – min. 71

UTA: Anca Trip – Polgar, Botiș, Filaret, Burlă – Chindriș, Jorza – Strătilă (Sorian), Man (Szekely), Hlistei (C. Rus) – Curtuiuș. Gaz Metan: Greab – Crețu, Abrudan, Muth, Buzean – Stancu, Băjenaru, Bic, C. Petre (Vișa) – Olaru (Trif), Llullaku (Cosimo). Arbitri: Fl. Mazilu (Satu Mare) la centru – Radu Despa și Cristian Lucaci (ambii din Baia Mare) – asistenți. Obs. FRF: V. Vancea (Oradea) și D. Jiga (Bistrița).

Gaz Metan a avut frică de UTA

ARAD. La conferința de presă de după meci, antrenorul echipei oaspete, Ioan Balaur a declarat: „Sunt mulțumit de rezultat, dar nu și de calitatea jocului. Mia- fost frică de acest meci, de numele UTA, de tradiția ei. Mă temeam de oraș, de suporteri, care știam că-s pătimași și își împing echipa de la spate. Nu cunoșteam decât pe Strătilă, Curtuiuș, Szekely și Botiș, dar am venit cu frică și pot spune că am avut noroc la marea ocazie a lui C. Rus, când portarul nostru a scos miraculos. Poate, era altul finalul meciului. Am fost inspirat când l-am introdus în teren pe Cosimo, care a înscris la prima lui acțiune și ne-a dat apoi liniște. Sigur, UTA a revenit cu gol, sunt nemulțumit că am tratat nepermis o fază fixă, căci - apoi - am avut emoții pe final, însă totul s-a termiat cu bine".

De partea cealaltă, Roland Nagy a spus: „Am pornit meciul de la 0-1, apoi s-a văzut pragmatismul echipei oaspete. Suntem nemulțumiți de acest rezultat, de faptul că nu am luat niciun punct. Am întâlnit o echipă cu pretenții, omogenă, la care trebuie să-i marchezi și dintr-o jumătate de ocazie, altfel, riști să nu poți da gol. Am controlat jocul în unele momente, în fața unui adversar bun, cu jucători inteligenți. Trebuie să continuăm să muncim, rămânem cu regretul că nu am luat nimic din acest joc, însă există speranțe pentru viitor. Trebuie să credem în această echipă care are jucători tineri și foarte tineri, care trebuie să crească și să dea nasul cu echipe bune la acest nivel. Sunt convins că vom arăta mult mai bine de la etapă la etapă".

Roland Nagy FOTO: FAN

JA – L.S.

Fotbal, liga a II-a, seria Vest

ARAD. Rezultatele etapei inaugurale: UTA Bătrâna Doamnă - Gaz Metan Mediaș 1-2, Unirea Târlungeni - Șoimii Pâncota 2-3, Chindia Târgoviște - „U" Cluj 0-1, Metalul Reșița - Olimpia Satu Mare 0-5, FC Baia Mare - FC Brașov 1-1, FC Bihor - CS Mioveni 0-2, FC Caransebeș - CSM Rm. Vâlcea 3-1.

Etapa viitoare (sâmbătă, 5 septembrie 2015): Gaz Metan Mediaș - Unirea Târlungeni,„U" Cluj - UTA Bătrâna Doamnă, CS Mioveni - Chindia Târgoviște, Olimpia Satu Mare - FC Bihor Oradea, CSM Râmnicu Vâlcea - Metalul Reșița, FC Brașov - FC Caransebeș, Șoimii Pâncota - FCM Baia Mare.

Prima victorie, în deplasare, în Liga 2

Șoimii Pâncota a furnizat surpriza rundei, câștigând la Târlungeni, cu scorul de 3-2.

TĂRLUNGENI. Un sezon întreg au alergat „șoimii" Pâncotei după un succes extern în Liga 2. Acesta a venit, oarecum surprinzător, după frământările din această vară și eșecul din Cupă, de la Ineu, în chiar runda inaugurală a noului sezon. Victoria de la Târlungeni reprezintă un moment special în viața clubului din Podgorie, dar antrenorul Ionuț Popa vrea să-și (re)aducă elevii cu picioarele pe pământ: „E prima victorie în deplasare, într-un meci de Liga a 2-a, din istoria Șoimilor Pâncota. Toată lumea e bucuroasă azi, dar de mâine ne gândim la Baia Mare".

N-a fost deloc „floare la ureche", prețul succesului fiind unul scump: accidentarea a trei jucători. De altfel, schimbările din meciul de sâmbătă au fost făcute strict din rațiuni medicale: Pascariu, cu probleme la spate, Leucuța, la gleznă, iar Alin Pavel, la mușchii aductori.

Indicații de la Ionuț Popa FOTO: FAN

Cum s-a marcat?

Min.14, 0-1: centrare Siminic, reluare spectaculoasă Issa; Min. 20, 0-2: Leucuța este faultat în suprafața de pedeapsă, tot el transformând penalty-ul just acordat; Min. 38, 1-2: Minciună înscrie cu un șut de la marginea careului; Min. 40, 1-3: centrare Leucuța, finalizare cu capul Oprea; Min. 62, 2-3: Forika înscrie cu capul, după o centrare a lui Minciună din corner.

Pentru Șoimii au evoluat: Sălăjan - Doda, Pascariu (min. 46-Dubeștean), Rusu, Siminic, Issa, Pavel (min. 75-Dan), Fuchs, Pirtea, Oprea, Leucuța (min. 46-Ousmane).

JA-D.S.

JURNAL ARĂDEAN

Marius Copil FOTO: FAN

Visul american a luat sfârşit în calificări

NEW YORK. Tenismanul arădean Marius Copil, locul 184 ATP, a fost eliminat în turul doi al calificărilor la US Open, ultimul turneu de Grand Slam al anului, informează site-ul oficial al competiției. Copil a fost învins în turul doi de columbianul Alejandro Gonzalez, cap de serie numărul 15 și locul 117 ATP, scor 7-5, 6-3. Meciul a durat o oră și 22 minute. Pentru succesul din primul tur, Copil a primit 8 puncte ATP și 1000 dolari. **JA-D.S.**

9

puncte, prin transformarea a trei lovituri de pedeapsă, au reușit să înscrie rugbiștii de la CSU Aurel Vlaicu Arad în deplasarea pierdută, scor 9-24, pe terenul ocupantei locului 3 în Divizia Națională de seniori (al doilea eșalon valoric), Rugby Club Bârlad. Arădenii ocupă ultimul loc, al 10-lea, cu o victorie din 14 meciuri.

Trezirea, domnilor!

„Adevărata" Poli şi Cugirul au făcut scor

ARAD. A pornit la drum caravana Ligii a III-a la fotbal. Iată rezultatele consemnate în Seria 4: Mama Mia Becicherecu Mic - Metalurgistul Cugir 2-5, Cetate Deva - ACSO Filiași 3-1, ASU Poli Timișoara - Minerul Motru 3-0, Măgura Cisnădie - Millenium Giarmata 0-0, CSU Craiova II - CSM Lugoj 3-1, Performanța Ighiu - Pandurii II Tg Jiu 1-1, Național Sebiș - FC Hunedoara 0-2, CS Ineu - a avut etapă liberă. **JA-D.S.**

Adela Mercea FOTO: JA

Univ Goldiş ICIM îşi prezintă noile achiziţii

ARAD. Ancuța Stoenescu, Shawnta Dyer, Monique Reid, Kristen McCarthy, Jefimija Karakasevic, Jasmine Gill și Brankica Hadzovic. Acestea sunt achizițiile verii pentru Univ Goldiș ICIM, care vor fi prezentate astăzi, ora 12, la Sala Sporturilor, într-o altfel de conferință de presă, în care sunt invitați să participe și fanii echipei. Din vechiul lot au rămas Ildiko Nagy, Adela Mercea și Andra Manea. Alături de antrenorul Jose Araujo. **JA-D.S.**

Pledoarie pentru mişcare

Ciclism şi alergare. Acestea sunt „provocările" Duatlonului Aradului.

ARAD. Duatlonul Aradului este un eveniment organizat de către Clubul Sportiv Experiența Multisport împreună cu Primăria Municipiului Arad prin Centrul Municipal de Cultură Arad, având ca parteneri Direcția Județeană pentru Sport și Tineret Arad și Parcul Natural Lunca Mureșului.

Duatlonul Aradului cuprinde trei curse: Duatlonul Verde (4 km alergare, 6,5 km ciclism și 4 km alergare); Semimaratonul Verde (21 km) și Crosul Lunca Muresului (7 km).

Pot să se înscrie persoane cu vârsta minimă de 14 ani împliniți până la data de 26 septembrie 2015 pentu cursele „Duatlonul Verde" și „Crosul Lunca Mureșului". Pentru cursa „Semimaratonul Verde", vârsta minimă este de 18 ani împliniți.

Pentru toate cursele traseul se poate parcurge individual, iar pentru cursa „Duatlonul Verde" există posibilitatea de a participa în echipă (ștafetă de două persoane, una pentru alergare și una pentru ciclism). Se vor premia primii 3 câștigători la individual feminin și masculin și primele 3 echipe ce au parcurs traseul în ștafetă, la cursa „Duatlonul Aradului", respectiv primii 3 câștigători (feminin și masculin) aferenți cursei „Semimaratonul Verde".

Traseul de bicicletă din cadrul acestui eveniment coincide parțial cu traseul de biciclete „Ceala" marcat în teren de către administrația Parcului Natural Lunca Mureșului, iar ruta de alergare este de asemenea configurată pe un traseu din zonă. **JA-D.S.**

Pledoarie pentru alergare FOTO: FAN

Înscrieri

Înscrierile se fac în perioada 12 august – 25 septembrie, pe site-ul www.experientamultisport.ro unde se găsesc mai multe detalii cu privire la acest eveniment. Din partea Clubului Sportiv Experiența Multisport se va implica în organizare o echipă formată din peste 50 membri și voluntari, responsabil fiind Adrian Glogoveţan.

Se apropie Sebiş Enduro, un regal motorizat

SEBIŞ. Lion RacingTeam organizează, pe 19-20 septembrie, etapa a III-a C.N.I.R. de Enduro, competiția adresată tuturor iubitorilor de întreceri sportive de tip Off-Road ce au în dotare o motocicletă, un ATV sau un Quad.

Traseul va fi unul marcat cu săgeți de indicare a direcției de mers și bandă. Va avea o lungime de aproximativ 50 km, va fi parcurs de 3 ori, iar la fiecare tură sportivii își vor arăta aptitudinile în 2 probe speciale care vor fi cronometrate separat. Traseul va avea bretele unde clasele de PROFESIONIȘTI și HOBY își vor arăta adevărata valoare.

„La această etapă, prin bunăvoința sponsorilor noștri ASP Group Distributing, MITAS, Chemtraders și Moto Maxx, premiile vor fi destul de atractive, deoarece sportivii vor intra în posesia unor căști marca LS2, a renumitelor cauciucuri Mitas și a diferitelor produse care sperăm să vă fie utile în plimbările voastre prin pădure", spun organizatorii.

Regulamentul este disponibil pe www.sebisenduro-challenge.ro și pe facebook „Lion RacingTeam". **JA-D.S.**

Afişul întrecerii FOTO: FAN

Liga IV, prima etapă

ARAD. Start de sezon în primul eșalon fotbalistic județean, cu 14 echipe, din care prima joacă barajul de promovare în Liga 3, iar ultimele două clasate retrogradează în „Onoare". Iată rezultatele rundei inaugurale: Victoria Zăbrani - Aqua Vest 3-0, Păulișana Păuliș - Victoria Felnac 1-0, CS Glogovăț - Progresul Pecica 1-2, Voința Mailat - Unirea Sântana 2-1, Șoimii Șimand - Șoimii Lipova 1-6, ACS UTA II - Frontiera Curtici 3-1, Lunca Teuz Cermei - Crișul Chișineu Criș 1-0. **JA-D.S.**

Meci cu peripeţii în prima etapă a sezonului

PĂULIȘ. Meci alert, plin de neprevăzut, incitant pentru jucători și spectatori. În min. 10, Hettman se accidentează grav la un contact cu tânărul Bruț, fiind necesare nu mai puțin de 5 minute pentru primul ajutor, evacuarea pe targă și sosirea ambulanței care l-a dus direct la spital. Imediat după reluarea jocului, în min. 16, Ç. Gâlcă înscrie din apropiere unicul gol al meciului. Partida devine tensionată și în min. 35, Itu și Roșuț sunt eliminați pentru lovire reciprocă.

În repriza a doua se joacă pe contre, ocaziile alternând la ambele porți. Bruț trimite cu latul peste poartă din 6 m (min. 49), Deffert respinge de la rădăcina barei șutul lui Maxim (min. 55), Linguraru prinde lovitura de cap a lui Suciu (min. 68), Mițiți șutează pe jos pe lângă poarta goală (min. 84), iar în prelungiri, Deffert blochează de două ori șuturile lui Leuca și Grigoriță. Scor final: Păulișana Păuliș-Victoria Felnac 1-0.

Formații. Păulișana: Deffert-Calancea, Mariș, Suciu, Ambruș, Rus, Itu, Gâlcă, Cervenschi, Bruț, Sarvici. Au mai jucat: Mițiți, Marc, Stoian, Biro. Victoria: Linguraru-Cornea, Grigoriță, Vidac, Trifan, Hettman, Gâdea, Maxim, Măruşteri, Roșuț, Goldiș. Au mai jucat: Leuca, Olariu, Topac. Arbitraj foarte bun al brigăzii: Adrian Burcă, Cristian Coroban, Claudiu Lauko. Obs AJF: Florin Dumitru, Ioan Hamza. **JA-D.O.**

Cosmin Gâlcă FOTO: JA

Experienţa a învins tinereţea la Sebiş

SEBIȘ. După ce a ales să schimbe tot, de la conducere până la lotul de jucători, Național Sebiș și-a asumat și consecințele. În chiar prima etapă, echipa manageriată și antrenată de Călin Cojocaru nu a putut face față celor de la FC Hunedoara, acolo unde Bogdan Bozian a fost „one-man show".

Tineretul mai are de muncit, până se va cristaliza un prim unsprezece, iar apoi, relațiile de joc - care acum suferă - trebuie puse la punct. Altfel, e bine și cu tinerețea desăvârșită a lotului, dar Național Sebiș are nevoie și de rezultate.

Încă din minutul 11, oaspeții au trecut în avantaj, după ce Bozian „a lovit", cu un șut sec, din mijlocul careului: 0-1.

La cinci minute după pauză, istoria meciului era deja scrisă: Bozian a șutat puternic, Merșca a respins greu, până la Simionov, care a îndeplinit o simplă formalitate: 0-2.

De notat ar mai fi accidentarea gravă a lui Ciumașu, care a suferit o dublă fractură de tibie și peroneu, la o intrare ce nu părea a fi prea tare a lui Avramescu.

Formații. Sebiș: Merșca - Rosenblum, Oiță (Stupu), Neacșu, Cherecheș - Avramescu (Ungur), Lazea (Stegaru) - Rus, Mihuța, Susan (Călin) - Velici. Hunedoara: Rat - Ciucurescu, Maghici, Mardare, Petresc - Ciumașu (Opârlescu), Dragoescu, Bozian, Simionov - Tecsi (Trășcan), Crengăniș (Ursachi). Arbitri: H. Mureșan - la centru, C. Drăguț și P. Samsudean (toți din Timișoara) - asistenți. Obs. FRF: C. Pantea (Oradea), V. Nichimiș (Alba Iulia). **JA- L.S.**

Programul turului Ligii a IV-a la fotbal

Etapa 2 – 5 septembrie
Şoimii Lipova – Păulişana Păuliş
Unirea Sântana – Victoria Zăbrani
Frontiera Curtici – Voinţa Mailat
Crişul Chişineu Criş – CS Glogovăţ
Progresul Pecica – UTA II
Victoria Felnac – LT Cermei
Aqua Vest – Şoimii Şimand

Etapa 3 – 12-13 septembrie
Aqua Vest – Unirea Sântana
Păulişana Păuliş – Şoimii Şimand
CS Glogovăţ – Victoria Felnac
Voinţa Mailat – Progresul Pecica
Victoria Zăbrani – Frontiera Curtici
UTA II – Crişul Chişineu Criş
LT Cermei – Şoimii Lipova

Etapa 4 – 19-20 septembrie
Frontiera Curtici – Aqua Vest
Crişul Chişineu Criş – Voinţa Mailat
Victoria Felnac – UTA II
Şoimii Lipova – CS Glogovăţ
Progresul Pecica – Victoria Zăbrani
Păulişana Păuliş – LT Cermei
Şoimii Şimand – Unirea Sântana

Etapa 5 – 26-27 septembrie
Unirea Sântana – Frontiera Curtici
CS Glogovăţ – Păulişana Păuliş
Voinţa Mailat – Victoria Felnac
Victoria Zăbrani – Crişul Chişineu Criş
Aqua Vest – Progresul Pecica
UTA II – Şoimii Lipova
LT Cermei – Şoimii Şimand

Etapa 6 – 3-4 octombrie
Crişul Chişineu Criş – Aqua Vest
Victoria Felnac – Victoria Zăbrani
Şoimii Lipova – Voinţa Mailat
Păulişana Păuliş – UTA II
Progresul Pecica – Unirea Sântana
Şoimii Şimand – Frontiera Curtici
LT Cermei – CS Glogovăţ

Etapa 7 – 10-11 octombrie
Frontiera Curtici – Progresul Pecica
CS Glogovăţ – Şoimii Şimand
Voinţa Mailat – Păulişana Păuliş
Victoria Zăbrani – Şoimii Lipova
Aqua Vest – Victoria Felnac
Unirea Sântana – Crişul Chişineu Criş
UTA II – LT Cermei

Etapa 8 – 17-18 octombrie
CS Glogovăţ – UTA II
Crişul Chişineu Criş – Frontiera Curtici
Victoria Felnac – Unirea Sântana
Şoimii Lipova – Aqua Vest
Păulişana Păuliş – Victoria Zăbrani
Şoimii Şimand – Progresul Pecica
LT Cermei – Voinţa Mailat

Etapa 9 – 24-25 octombrie
Voinţa Mailat – CS Glogovăţ
Aqua Vest – Păulişana Păuliş
Unirea Sântana – Şoimii Lipova
Frontiera Curtici – Victoria Felnac
Progresul Pecica – Crişul Chişineu Criş
Victoria Zăbrani – LT Cermei
UTA II – Şoimii Şimand

Etapa 10 – 31 octombrie
Victoria Felnac – Progresul Pecica
Şoimii Lipova – Frontiera Curtici
Păulişana Păuliş – Unirea Sântana
CS Glogovăţ – Victoria Zăbrani
UTA II – Voinţa Mailat
Şoimii Şimand – Crişul Chişineu Criş
LT Cermei – Aqua Vest

Etapa 11 – 7 noiembrie
Crişul Chişineu Criş – Victoria Felnac
Voinţa Mailat – Şoimii Şimand
Victoria Zăbrani – UTA II
Aqua Vest – CS Glogovăţ
Frontiera Curtici – Păulişana Păuliş
Progresul Pecica – Şoimii Lipova
Unirea Sântana – LT Cermei

Etapa 12 – 14 noiembrie
Şoimii Lipova – Crişul Chişineu Criş
Păulişana Păuliş – Progresul Pecica
CS Glogovăţ – Unirea Sântana
Voinţa Mailat – Victoria Zăbrani
UTA II – Aqua Vest
Şoimii Şimand – Victoria Felnac
LT Cermei – Frontiera Curtici

Etapa 13 – 21 noiembrie
Victoria Felnac – Şoimii Lipova
Victoria Zăbrani – Şoimii Şimand
Aqua Vest – Voinţa Mailat
Unirea Sântana – UTA II
Frontiera Curtici – CS Glogovăţ
Crişul Chişineu Criş – Păulişana Păuliş
Progresul Pecica – LT Cermei

S.C. **LAZAR & SOHNE** S.R.L.,
renumit producator si distribuitor de produse din carne si mezeluri,
angajeaza:

1) **ELECTROMECANIC / AUTOMATIST** – montaj, service si programare utilaje
2) **OPERATORI FABRICARE MEZELURI SI PRODUSE DIN CARNE**
3) **FEMEIE DE SERVICIU BIROURI**
4) **MUNCITORI NECALIFICATI - SECTIA IGIENIZARE**

OFERIM: salariu motivant, tichete de masa din prima zi si decontare transport.
C.V.-urile se depun la sediul firmei (Arad, Calea 6 Vanatori, nr.1-3) la biroul Resurse Umane
(176540)

Societate comercială **angajează** consultanți vânzări în domeniul instalațiilor termice și sanitare. Constituie un avantaj cunoștințele în domeniu și deținerea permisului de conducere categoria B. Se oferă un pachet salarial atractiv și tichete de masă. Persoanele interesate sunt rugate să depună un CV
la adresa de email: **ecoinstalteam@gmail.com**
(204827)

S.C. SYLC CON TRANS S.R.L. ARAD
angajează **ŞOFERI PROFESIONIŞTI**
*Informații la tel. **0257-281-288**, depunerea CV-urilor la adresa din str. Tudor Vladimirescu nr. 7, Arad, fax nr. **0257-281-289** sau pe e-mail la adresa **office@ifr.ro**.* (1804 - H 196841)

Vrei să faci parte din echipa RUSSMEDIA? Acum ai ocazia!
russmedia new. every day.
JURNAL ARĂDEAN și ARADON,
angajează:
Agenți publicitate
Expediază CV-ul tău pe adresa de email diana.groza@russmedia.ro. Pentru informații suplimentare sună la telefon 0757 480734.

CALEA GERMANĂ SPRE SĂNĂTATE
MEDIQA
NOU LA MEDIQA!

CONSULTAȚII
ORL
cu bilet de trimitere CAS și fără coplată!

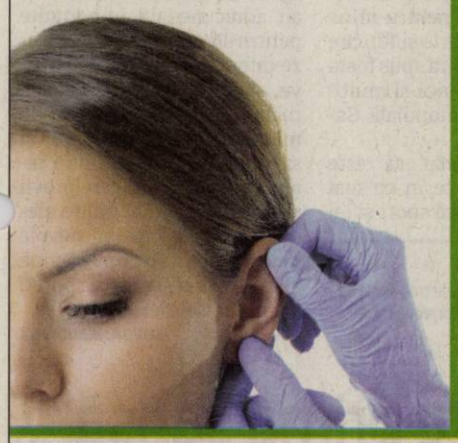

CONSULTAȚII
NUTRIȚIE DIETETICĂ
- program personalizat de nutriție
- nutriție pediatrică
- managementul obezității

Programări la: 0257 21 77 00
www.mediqa.ro
(750226)

Selin`S

Închiriez spațiu de 400 mp pentru birouri/magazin/depozit.
Telefon 0744 767302
(750227)

NON-STOP MEDICA
îngrijiri medicale la domiciliu
0752 976 441 **0727 637 439**
Îngrijiri medicale la domiciliu

injecții perfuzii pansamente recoltare sânge la domiciliu

clisme, sonde urinare, puncții, măsurare tensiune, glicemie, kinetoterapie și alte servicii și proceduri la domiciliu.

www.nonstopmedica.ro **office@nonstopmedica.ro** (H-750275)

Timpul zboară.
Fii cu un pas înaintea lui!

(H-750221)

Păstrează-ți sănătatea și frumusețea pielii cu cele mai inovatoare proceduri laser. Cea mai modernă tehnologie laser, DEKA Synchro FT, cele mai noi metode de tratament, cei mai buni specialiști dermatologi sunt acum la dispoziția ta în cadrul noului Centru de Dermatologie MedLife Arad. Totul pentru frumusețea ta!

Call center: 0257 960
www.medlife.ro
SISTEMUL MEDICAL MedLife

SC CAMICO EXIM SRL
cu sediul în Socodor
0731 320 751

ANGAJEAZĂ: **ECONOMIST**
PENTRU CONTABILITATEA FINANCIARĂ
Cunoștințele de operare în programul BERG constituie un avantaj.
CV-urile se depun la sediul societății sau pe e-mail: camicoineu@yahoo.com
(1790 - H 189765)

Liceul Tehnologic de Transporturi Auto „ Henri Coandă „ Arad, **organizează** concurs în data de 07.09.2015, în vederea ocupării pe perioadă nedeterminată a funcției vacante de **administrator financiar**, 1/2 normă, studii superioare.
Dosarele se depun până la data de 04.09.2015, ora 15.00.
Relații suplimentare se pot obține la sediul liceului, Arad, Strada Mărășești nr. 34, telefon: **0257/280351**
(199504)

S.C. **Toalete Ecologice** Srl
cu sediul in Arad str. Codrului nr.2-4
angajează
şofer
care să posede permis de conducere categoria B, C și E pentru sediul din Arad.
CV-urile se vor trimite până la data de 07.09.2015 pe adresa officeecologice@gmail.com.
(205569)

Publicitate 0257/280.904

MGA
ANGAJEAZĂ:
0722 500 354
0257 288 177

- **CONFECȚIONERI masini cusut (liniare)**
- **CONFECȚIONERI montatori (schelete tapițerie)**
- **TAPIȚERI**
- **MUNCITORI necalificati (în vederea calificării)**

(1801 - H 186891)

Angajăm urgent
BARBAȚI: 550 RON NET pe lună(pt curățenie+manipulare cutii-ușoare) și **FEMEI: 550 RON NET** pe lună(pt curățenie) la magazine-haine din Galleria Mall ARAD.
Program: 08-11 dimineața doar cu contract-muncă.
Solicităm și oferim seriozitate.
Info la tel: **0745381288**
(1695951)

Andrei Cristea a ajuns la Lecce

IAŞI. Preşedintele executiv al CSMS Iaşi, Florin Prunea, a declarat că atacantul Andrei Cristea nu mai vine la gruparea din dealul Copoului deoarece s-a înţeles cu Lecce. „Din păcate, Andrei Cristea a semnat cu Lecce şi nu mai vine. Oricum, Andrei a fost corect cu noi şi ne-a spus că dacă nu-şi găseşte un contract în Italia, în România va juca doar la Iaşi. Îi doresc multă baftă. Noi suntem în continuare în discuţii cu alţi atacanţi", a spus FlorinPrunea. Andrei Cristea are 31 de ani şi a mai evoluat în carieră pentru FCM Bacău, Steaua, PoliTimişoara, Poli Iaşi, Dinamo, Karlsruhe SC, FCBraşov, FK Qabala şi Salernitana. **SURSA: MEDIAFAX**

Andrei Cristea FOTO: FAN

Szabo cheamă copiii la sport

Fosta campioană mondială şi olimpică susţine sportul de masă, fără el neexistând pe viitor sportivi de performanţă.

TULCEA. Ministrul Tineretului şi Sportului, Gabriela Szabo, a declarat, la deschiderea Rowmania Fest de la Tulcea, că este necesar ca, în România, cât mai mulţi copii să facă sport, precizând că, dacă nu sunt puse bazele sportului de masă, nu vor exista în viitor sportivi români de mare performanţă.

Gabriela Szabo a participat la deschiderea celei de-a cincea ediţii a Rowmania Fest, pentru a-l susţine pe iniţiatorul festivalului, fostul campion olimpic la kaiac-canoe Ivan Patzaichin.

Ea s-a numărat printre invitaţii lui Ivan Patzaichin care au luat parte la parada pe Dunăre a campionilor români ai sportului cu vâsle şi a ajuns pe faleza din Tulcea în aplauzele celor câteva sute de persoane care au participat la deschiderea festivalului.

De altfel, Gabriela Szabo a menţionat că este fericită că oamenii participă în număr mare la Rowmania Fest, precizând că „evenimentele pe care Ivan Patzaichin le desfăşoară sunt la nivelul lui".

„De foarte mulţi ani îi urmăresc evenimentele (...) Sunt pentru prima oară aici, la Tulcea. Îl susţin din tot sufletul, pentru că chiar merită. Comunitatea din Tulcea are nevoie de asemenea evenimente sportive şi nu numai sportive, şi turistice, pentru că prin sport putem să dezvoltăm şi turismul în aceeaşi măsură şi chiar pentru mine este o mare bucurie şi fericire să fiu lângă Ivan", a spus fosta campioană olimpică şi multiplă campioană mondială Gabriela Szabo.

Ea a menţionat că este necesar ca din ce în ce mai mulţi copii să facă sport şi i-a încurajat pe cei care au făcut sport de mare performanţă şi au adus medalii importante pentru România să organizeze diferite evenimente sportive, să-şi folosească imaginea tocmai „pentru a arăta cât de minunat este să faci sport şi să promovezi locul unde te-ai născut, ţara din care provii şi să aduci cât mai multe medalii acasă". „Avem nevoie de cât mai mulţi copii să vină alături de noi şi să facă sport", a afirmat Gabriela Szabo.

SURSA: MEDIAFAX

Rowmania Fest, o competiţie după chipul şi asemănarea lui Ivan Patzaichin FOTO: FAN

Vrea implicare

Totodată, Gabriela Szabo a spus că şi federaţiile sportive naţionale trebuie să se implice pentru a pune bazele sportului de masă. În caz contrar, România nu va avea în viitor sportivi de mare performanţă.

Ciprian Marica FOTO: EPA

Marica, supărat pe Federaţie

BUCUREŞTI. Ciprian Marica s-a arătat deranjat de faptul că a aflat din presă că nu a fost convocat pentru meciurile naţionalei cu Ungaria şi Grecia.

„Dragi prieteni, aşa cum ştiţi deja, nu am fost convocat pentru meciurile cu Ungaria şi Grecia. Vă mulţumesc mult pentru mesaje, dar vă rog să nu faceţi discuţii inutile pe tema asta într-o perioadă în care echipa naţională are nevoie de linişte, de susţinere. O singură observaţie am, mi-aş fi dorit sa aflu de această decizie de la un membru al stafului tehnic, nu din presă" - a spus Marica pe un site de socializare. **SURSA: MEDIAFAX**

Brăţară talisman pentru Bolt, de la cameraman

BEIJING. Cameramanul chinez care l-a doborât accidental pe jamaicanul Usain Bolt, după ce acesta din urmă a câştigat medalia de aur în proba de 200 de metri la CM de la Beijing, i-a dăruit atletului o brăţară talisman. Song Tao, anjagat la postul CCTV, şi-a cerut scuze după incident. La ceremonia de premiere a lui Usain Bolt, cameramanul şi sportivul au fost văzuţi dându-şi mâna zâmbitori, iar Song i-a dat atunci jamaicanului o brăţară talisman. Usain Bolt a fost dărâmat accidental de un cameraman aflat pe un vehicul Segway, joi, după ce a câştigat cursa de 200 de metri din cadrul CM de la Beijing. Bolt mergea încet şi saluta publicul, în momentul în care cameramanul care îl însoţea s-a răsturnat cu vehiculul Segway lângă el, antrenând căderea sportivului. Usain Bolt s-a ridicat imediat şi a continuat turul arenei, salutând publicul şi fotografiindu-se cu mulţimea.

SURSA: MEDIAFAX

Comă artificială pentru ciclistul Kris Boeckmans

MADRID. Ciclistul belgian al echipei Lotto Soudal, Kris Boeckmans, a fost plasat în comă artificială după ce a suferit o comoţie cerebrală în urma unei căzături suferite, sâmbătă, în etapa a VIII-a a Turului Spaniei. Boeckmans a fost implicat într-o căzătură masivă cu aproximativ 50 de kilometri înainte de finalul etapei şi a suferit mai multe fracturi la faţă, o comoţie cerebrală, are trei coaste rupte şi hemoragie pulmonară. Rutierul belgian a fost transportat de urgenţă la spital şi a fost plasat în comă artificială. În urma aceleiaşi căzături, americanul Tejay Van Garderen (BMC), irlandezul Daniel Martin (Cannondale-Garmin) şi francezul Nacer Bouhanni (Cofidis) au fost nevoiţi să abandoneze. Rutierul slovac al echipei Tinkoff-Saxo, Peter Sagan, a fost lovit de o motocicletă cu opt kilometri înainte de finalul etapei. **SURSA: MEDIAFAX**

Kris Boeckmans se luptă acum cu viaţa FOTO: EPA

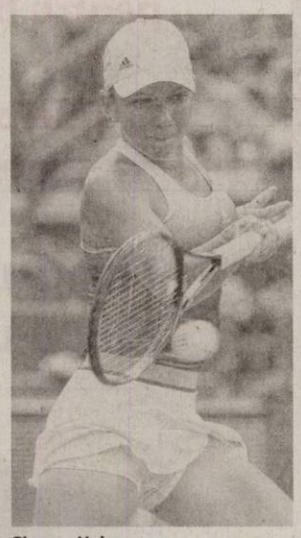

Simona Halep FOTO: EPA

Halep: „Serena are prima şansă"

Simona spune că are mintea mai odihnită, speră să joace bine la US Open, dar tot Williams e favorită.

NEW YORK. Jucătoarea de tenis Simona Halep, cap de serie numărul 2 şi locul 2 WTA, a declarat că speră să joace cât mai bine la US Open, ultimul turneu de Grand Slam al anului. „În primul rând sunt bine, mă simt bine fizic, am avut rezultate bune în săptămânile dinainte şi am încredere că pot să joc meciuri bune. Am făcut antrenament de dimineaţă pentru că e posibil să joc la ora 11.00 (n.r. - ora 18.00 în România) şi trebuie să fiu adaptată. Am jucat foarte bine şi chiar am o bucurie că sunt pe teren, asta înseamnă foarte mult pentru mine şi sper să joc cât pot de bine la turneul acesta", a spus Halep. Simona Halep a afirmat că a urmat sfatul antrenorului Darren Cahill luând o pauză competiţională de patru săptămâni după turneul de la Wimbledon. „A făcut o treabă bună cu mine, mă simt mai relaxată, cu mintea mai odihnită, iar acum îmi place foarte mult să joc, ceea ce reprezintă lucrul cel mai important pentru mine. Nu pot să spun că turneul e deschis cum spun de obicei, ci că Serena Williams are prima şansă. Dacă nu ajung în finală, îmi doresc să câştige, dar dacă ajung, îmi doresc să câştig eu", a precizat Halep. Jucătoarea Simona Halep, locul 2 WTA şi a doua favorită, o va întâlni pe neo-zeelandeza Marina Erakovici, numărul 99 mondial, în primul tur la US Open. Interesant e faptul că în proba de dublu mixt, Simona Halep a ales să joace ca partener cu Horia Tecău, o premieră absolută pentru cuplul român. **SURSA: MEDIAFAX**

Ana Bogdan e peste C. Dinu

MAMAIA. Jucătoarea de tenis Ana Bogdan, cap de serie numărul unu, a câştigat, duminică, turneul ITF de la Mamaia, dotat cu premii în valoare totală de 25.000 de dolari.

Bogdan a învins-o, în finală, cu scorul de 6-7 (5), 6-2, 6-3, pe Cristina Dinu.

Proba de dublu a fost câştigată de perechea A. Komardina/S. Şapatava, cap de serie numărul 4, care a trecut, în finală, cu scorul de 6-3, 5-7, 10-8, de cuplul X. Knoll/A. Sadikovici. **SURSA: MEDIAFAX**

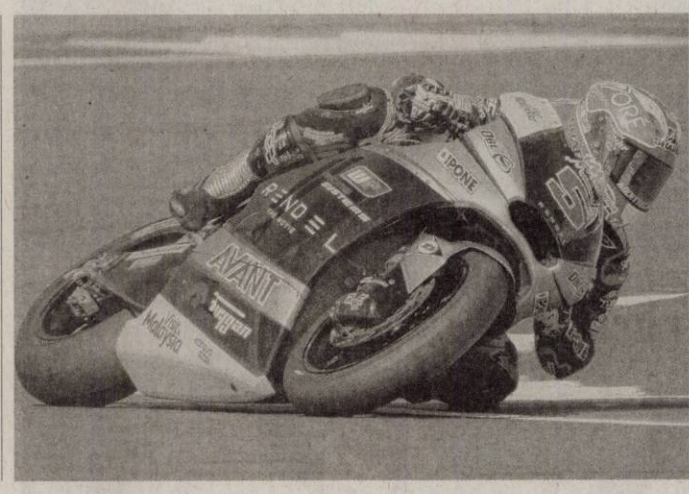

Zarco, din nou în frunte

Pilotul francez al echipei Kalex, Johann Zarco, a câştigat, ieri, Marele Premiu al Marii Britanii la Moto2, desfăşurat pe circuitul de la Silverstone. Zarco, care a obţinut a cincea victorie în acest sezon, i-a devansat pe spaniolii Alex Rins şi Tito Rabat. În clasamentul general conduce Johann Zarco, cu 249 de puncte.

FOTO: EPA

Un candidat surpriză la alegerile în fruntea FIFA

LONDRA. Secretarul general al FIFA, Jerome Valcke, ar putea candida pentru funcţia de preşedinte al forului mondial la alegerile din data de 26 februarie 2016, informează bbc.com. Potrivit BBC Sport, Valcke ar fi discutat cu cel puţin un for regional şi o federaţie naţională pentru a vedea de ce susţinere ar beneficia în cazul în care ar candida. De asemenea, Jerome Valcke ar fi vorbit despre acest subiect cu mai mulţi oficiali FIFA. „Se pare că unii oficiali importanţi ai FIFA nu sunt atraşi de o astfel de idee şi l-au sfătuit să nu candideze".

Până în prezent, şi-au anunţat candidaturile preşedintele UEFA, francezul Michel Platini, sud-coreeanul Chung Mong-Joon, brazilianul Zico, preşedintele Federaţiei Liberiene de Fotbal, Musa Bility, şi Diego Maradona.

SURSA: MEDIAFAX

Pandurii aruncă vina pe brigada de arbitri

TÂRGU JIU. Preşedintele clubului Pandurii Târgu Jiu, Narcis Răducan a declarat, după meciul cu Dinamo, scor 2-2, că brigada de arbitri a greşit decisiv pe finalul jocului, când dinamoviştii au egalat.

„La ultima fază de joc a fost fault clar la portar. Efectiv a greşit brigada, din păcate această greşeală ne-a costat două puncte. Noi am fost echipa mai bună, pe tot parcursul jocului am impus un ritm alert. Din păcate nimeni nu putea să prevadă decizia arbitrului, consider că a fost astăzi brigada a greşit decisiv. Scorul a fost influenţat de arbitraj", a spus Răducan.

Formaţia Pandurii Târgu Jiu a remizat, sâmbătă seară, pe teren propriu, scor 2-2, cu echipa Dinamo, într-un meci din etapa a IX-a a Ligii I, în care oaspeţii au înscris al doilea lor gol în minutul 90+4.

SURSA: MEDIAFAX

DECESE

Cu adâncă durere în suflet, anunţăm trecerea la cele veşnice a celui ce a fost iubit soţ, tată, bunic şi ginere,

la vârsta de doar 63 ani,

mr.(r) MICAN IOAN.

Înmormântarea a avut loc duminică, 30 august 2015 la Cimitirul Eternitatea (UTA).

Familia îndurerată:
soţia Luci şi copiii Bogdan şi Loredana cu fam.

Cu tristeţe nemărginită în suflet anunţăm trecerea în eternitate a iubitei noastre mame, bunici şi străbunici,

IULIANA IANCIC

în vârstă de 87 ani,

pe care o vom păstra veşnic în inimile noastre. Priveghiul va avea loc astăzi, 31 august 2015 la locuinţa din strada Davilla 2-4, iar înmormântarea marţi, 1 septembrie, orele 12, de la capela Cimitirului Eternitatea (UTA). Dumnezeu s-o ierte şi s-o odihnească în pace!

Liana, Miki, Alin Godinac şi
Răzvan Godinac cu familia

CONDOLEANŢE

Suntem alături de colega noastră Ciupe Loredana, la marea durere pricinuită de decesul tatălui ei drag,

MICAN IOAN.

Din partea colegelor de la
Sterilizare a Spitalului Judeţean Arad

Biroul Executiv al Colegiului Medicilor condus de dr. Titus Ududec este alături de colega lor, doamna Simona Platon în greaua încercare pricinuită de pierderea tatălui. Sincere condoleanţe!

Împărtăşim durerea prietenilor noştri Simona Platon cu familia la trecerea la cele veşnice a tatălui. Dumnezeu să-l odihnească!

Familia Tripşa

Un ultim şi pios omagiu la plecarea în eternitate a vărului nostru,

CINTEAN TEODOR

(din Chereluş).

Toată compasiunea familiei îndurerate!

Florica, Silvia, Lăiţa şi Anica din Arad

Suntem alături de Liana, Miki, Alin şi Răzvan Godinac cu familia, în aceste momente triste când se despart de iubita lor mamă, bunică şi străbunică, d-na

IULIANA IANCIC.

Familia Văleanu

MULŢUMIRI

Mulţumim tuturor celor care au fost alături de noi la plecarea în veşnicie a celui care a fost

mr.(r) MICAN IOAN.

Familia

SERVICII FUNERARE

(H-7489281)
IN MEMORIAM
NON STOP!
KUKI - servicii funerare complete
Producător de sicrie - oferă sicrie la preţ de producător.
Pentru membrii C.A.R.P. transport gratuit atât în oraş, cât şi în judeţ.
GRATUIT rezolvăm actele la spital, primărie, casa de pensii şi C.A.R.P.
Transport intern şi internaţional ● Accesorii funerare.
Contact: Arad, Str. Mihai Eminescu nr. 4 (în curte), vis-a-vis de Cerbul Albastru.
Telefon: 0257/211929, mobil: 0723-343-964
www.inmemoriamkuki.com
Nou! Casă funerară - Strada Ştefan Ludwic Roth nr. 1 D, Grădişte

COMEMORĂRI

Cu durere anunţăm că s-au împlinit 6 săptămâni de când cel care a fost iubitul nostru fiu, soţ, frate, unchi şi cumnat

RADA DĂNUŢ LUCIAN

– fost şef de post la Poliţia Şicula

a plecat dintre noi la numai 39 de ani.

Să-i fie ţărîna uşoară!

Părinţii

Îndureraţi, ne amintim că s-au împlinit 40 de zile de la plecarea în veşnicii a celui care a fost fratele, cumnatul şi unchiul nostru drag,

RADA DĂNUŢ LUCIAN.

Dumnezeu să-l odihnească în pace!

Fratele Marius cu familia

Astăzi, 31 august se împlineşte un an de când bunul nostru soţ, tată, bunic şi socru,

PUTERITI GHEORGHE

a trecut la cele veşnice. Nu te vom uita niciodată şi nu vom înceta să te iubim! Dumnezeu să te odihnească!

Familia îndurerată

Azi se împlinesc 2 ani de când dragul nostru soţ, tată şi bunic,

CÂLBU

LIVIU-MIRCEA

nu mai este printre noi. Un gând, o lacrimă şi o lumânare pe mormântul lui.

Familia

Au trecut 11 ani de la despărţirea de cel ce a fost un om minunat, dragul nostru soţ, tată, socru şi bunic,

NĂDRĂU DIMITRIE.

Vei rămâne veşnic în inimile noastre. Dumnezeu să te ierte şi să te odihnească în pace!

Familia

Amintim celor ce au cunoscut-o că s-au scurs patruzeci de zile de la trecerea la cele veşnice a celei ce a fost

profesor SOFIA CODĂU.

Dumnezeu s-o odihnească în pace!

Soţul îndurerat

Preluarea tuturor anunţurilor de mică publicitate se face doar la sediul din Bd. Revoluţiei 81.

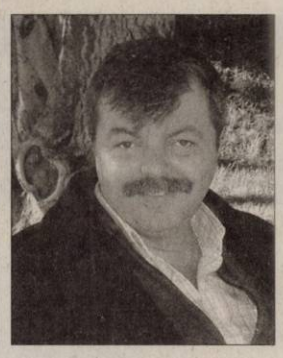

O lacrimă veşnică şi multă durere, pentru cel care a fost fiu, soţ şi tată,

ing. VĂLEANU SORIN EUGEN.

Dacă ar fi trăit, ar fi împlinit 54 de ani.

Slujba de sfinţire a crucii are loc astăzi, 31 august 2015 ora 17:00 în Cimitirul Eternitatea. Dumnezeu să-l odihnească şi să-l aibă în grija Sa!

Familia Văleanu

În 31 august se împlinesc 3 ani de când dragul nostru fiu şi tată,

MOŞ CONSTANTIN DINU

din Ineu

a plecat dintre noi

la vârsta de 36 ani.

Am vrea să fii iară cu noi/ La noi acasă tu să fii/ Fetiţa ta cea dragă/ Să-ţi sară iar în braţe./ Oricât te vom aştepta/ Nu poţi veni puiule drag.

Te iubim, ne este dor de tine. Te vom plânge toată viaţa. Dumnezeu să te ierte şi să te odihnească!

Mami, tati şi fetiţa ta cea dragă

La mulţi ani, dragă

BEBE,

acolo între îngeri să-ţi fie sufletul liniştit şi fericit. Odihneşte-te în pace!

Fiica Paula şi Angela

GARSONIERE

- **Cumpăr garsonieră,** apartament 1 cameră, banii jos, 0755.483.216, 0746.055.126. 117416
- **Vând garsonieră** în Confecţii, confort II, 0722.740.808. 198264

AP.1 CAMERĂ

- **Vând apartament** 1 cameră, central, mobilat, 42 mp, termotecă.Telefon 0747.320.163. 195692
- **Vând apartament** 1 cameră şi dependinţe, zona Vlaicu, 0357/425741; 0770.348.681. 205556

AP.2 CAMERE-ARAD

- **Cumpărăm apartament** 2- 3 camere, garsoniere. PLATA PE LOC!!! 0744.849.390. 842293
- **Cumpăr apartament** 2- 3 camere, plata pe loc, 0746.055.126, 0724.512.512. 117418
- **Persoană fizică** cumpăr apartament 2 camere cu banii jos!!! Ofer preţul corect. Fără agenţii imobiliare, 0772.155.210. 989614
- **Vând apartament** 2 camere, bloc zona Boul Roşu, confort 1, semidecomandat. Tel. 0720.073.397. 195645
- **Vând apartament** 2 camere, Vlaicu, parter înalt, balcon, superamenajat, 29.500 Eur. Tel. 0753.574.816. 196857

AP.3CAMERE-ARAD

- **Vând apartament** 3 camere, Vlaicu- Fortuna, etaj intermediar, 68 mp, amenajat, 28.500 Eur. Tel. 0746.649.995. 195695

CASE-ARAD

- **Vând casă** în Aradul- Nou, str. Stan Dragu 35, 4 camere, bucătărie, baie, garaj, grădină mare, toate utilităţile, total 1.440 mp, ☎0732.108.116. 188612
- **Vând casă,** central, 3 camere (singur în curte), termotecă, intrare auto, 79.000 Eur, ☎0744.849.390. 195696

CASE-JUDEŢUL ARAD

- **Închiriez, vând** casă în localitatea Horia nr.541, toate utilităţile, ☎0733.910.766. 196853
- **Casă de** vânzare în Zăbrani, complet renovată, 4 camere, baie, bucătărie (mobila de bucătărie inclusă în preţ). Preţ 37.000 Eur uşor negociabil. Telefon 0755.636.396. 150090
- **Vând casă** familială în localitatea Cuvin. Tel. 0357/880889. 188546
- **Vând casă** în Păuliş, aproximativ 100 mp+anexe, 2000 mp grădină. Necesită renovare, 19.000 Eur/negociabil, ☎0758.978.096. 178445
- **Vând micro** fermă, casă, grădină în marginea păşunii, saivan în păşune, 4 porci, baloţi, zona Păncota, 0748.305.463. 118204
- **Vând în** comuna Dorobanţi casă modestă cu grădină, aproape de ştrand. Informaţii: 0751.295.607. 187023

TERENURI LOCAL

- **Vând loc** casă cu toate utilităţile în Gai, str. Spătaru Preda nr.31 B. Telefon 0756.314.331. 195653

TERENURI JUDEŢ

- **Vând grădină** 20 arii, Bodrogul - Nou, 6 Eur/mp, cuptor fontă, maşină cusut Ileana, ☎0757.699.015. 195686
- **Vând teren** intravilan loc. Cicir 2.300 mp, front stradal 28 ml, ideal pentru parcelare în două sau patru loturi. Telefon 0726.232.102. 205476

IMOBILE CHIRII

- **Închiriez apartament** 2 camere, decomandat, etaj 3, mobilat, B- dul Revoluţiei, zona Gării, ☎0721.979.092. 188541
- **Închiriez apartament** 2 camere, decomandat, utilat, Fortuna, 200 Euro, 0723.600.510. 197560
- **Închiriez apartament** 2 camere, decomandat, mobilat tineret, utilat complet, zona Kaufland 1. Telefon 0257/255687. 197564

SERVICII FUNERARE

RSC
CASĂ FUNERARĂ
str. COCORILOR nr. 27
(între cimitirele Eternitatea şi Pomenirea)
OFERĂ:
- GRATUIT SĂLI DE PRIVEGHI (capele).
- SĂLI PENTRU POMENI, cu meniu la alegerea clientului.
- SICRIE şi RESPETE produse de firma noastră, la PREŢ REDUS.
- GRATUIT pregătim dosarul pentru ridicarea ajutorului de înmormântare.
tel. 0728 690 120 / 0728 690 121
www.casafunerara-arad.ro (795467)

Macelaria Poporului

str. Șt. Augustin Doinaș, colț cu Piața Mihai Viteazul

LUNI - VINERI 08:00 - 17:00 | SÂMBĂTĂ 08:00 - 13:00

colorplus

ÎNCHIRIEM ŞI VINDEM

SCHELE

tel.: 0742 076 338

(750267)

NOUL FORD MONDEO TREND

de la

€ 23.400

(TVA inclus)

Ford

Auto Technic - Arad, Calea Zimandului FN
Tel: 0257.21.66.69

(750225)

TEXTIL Shop

Cel mai mare magazin de materiale textile din Arad !

(117260)

Arad, Str. M. Eminescu, Nr.4

Vrei prajituri de casa?
si nu ai timp sa le pregatesti...
Lubianco Junior
iti ofera cele mai gustoase prajituri de casa
pe care le-ai mancat vreodata!

Cele mai mici preturi!!
tort- 35 lei/kg
prajituri asortate (12 sortimente)- 28 lei/kg
produse patiserie (6 sortimente) - 20 lei/kg

Ne puteti gasi la adresa: C-lea Radnei nr 197
Tel: **0726799206; 0720852382; 0257-217119**

Preluam comenzi pentru orice fel de eveniment!

(129938)

SC ERGAD TECHNOLOGY SRL

Arad, str. Padurii nr. 24, firma cu capital integral italian care activeaza in domeniul industriei electronice

angajeaza:

MONTATORI SUBANSAMBLE
Femei si barbati pentru montarea componentelor electronice.

Se ofera:
- pachet salarial atractiv
- decontare transport tramvai
- tichete de masa din prima zi
- pregatire profesionala in conditii optime, la standarde internationale

Trimiteti CV la adresa:
otilia.dimeny@ergad.eu sau prin fax 0257-306194; tel.0257-206247

(114192)

FABRICĂ ÎNCĂLȚĂMINTE
ANGAJEAZĂ
FEMEIE de SERVICIU
Telefon 0257 21.29.28

(205552)

SC COMPANY PRINT SYSTEM SRL
ANGAJEAZA
Pentru punctul de lucru din Arad

RESPONSABIL PRODUCTIE
RESPONSABIL CONTROL CALITATE
OPERATOR la masini cu control numeric automate sau manual in domeniul serigrafiei si inalta frecventa; cu cunostiinte mecanice si electronice

Cunostinta de limba italiana (vorbit si scris) constituie avantaj.

Se ofera:
- pachet salarial atractiv
- bonuri de masa
- transport gratuit

Va rugam sa trimiteti CV-urile la : cpsangajare@yahoo.com

Relatii la telefon dupa data de 24.08.2015 (de luni pana vineri intre orele 7:30-15:30)
Tel: **0260-656688 0260-656689**; Fax. **0260-656576**

(167839)

INFORMARE

Această informare este efectuată de: S.C. **FERTILIA COMPANY** S.R.L. cu sediul în com. Bocsig f.n., ce intenționează să solicite de la ADMINISTRAȚIA NAȚIONALĂ „APELE ROMÂNE", ADMINISTRATIA BAZINALĂ DE APĂ CRIȘURI, aviz de gospodărire a apelor pentru ELABORARE PLAN URBANISTIC ZONAL SI REGULAMENT AFERENT „PLATFORMĂ GPL ȘI SILOZURI CEREALE". Această investiție este nouă.

Ca rezultat al procesului de stocare a crealelor, nu vor rezulta ape uzate menajere.

Această solicitare de aviz este conformă cu prevederile Legii apelor nr. 107/1996, cu modificările și completările ulterioare.

Persoanele care doresc să obțină informații suplimentare cu privire la solicitarea avizului de gospodărire a apelor pot contacta solicitantul de aviz la adresa menționată.

Persoanele care doresc sa transmită observații, sugestii și recomandări se pot adresa solicitantului, după data de 31.08.2015.

(199692)

Hotel Continental Forum Arad
Angajează

Cofetar
Muncitoare necalificată

Îți oferim șansa unei cariere de succes în industria hotelieră

Cerințe:
Cu sau fara experiență în domeniu
Fire sociabilă, Spirit de echipă
Orientare către client
Dorința de a învăța lucruri noi

Îți oferim:
Salariu fix
Bonuri de masă
Facilități acordate în cadrul hotelurilor Continental și Ibis
Scolarizare

Vino cu CV-ul tău la Hotel Continental Forum, B-dul Revolutiei, nr. 79 - 81, sau trimite-l prin fax la 0372 578 801, email: crina.dandupop@continentalhotels.ro; Tel: 0372.578.805

(198212)

SC. MIGE PROD S.R.L. din Fantanele,ARAD

Angajeaza:

- **TÂMPLARI**
- **MUNCITORI necalificati pentru montat si cartonat schelete pentru mobila tapitata**

Se ofera:
- salar atractiv; tichete de masa; transport din Arad.

Informatii la telefon **0257 456 100**

(188795)

www.aradon.ro

Se citează **ŞERBAN MIRELA**, cu ultimul domiciliu cunoscut în municipiul Arad, str. Gheorghe Doja nr. 77/79, ap. 4, jud. Arad, la **Societatea Profesională Notarială MORARIU** din Arad, B-dul G-ral Vasile Milea nr. 1, în data de 27 august 2015, ora 11:00, în calitate de moştenitoare a defunctei ŞERBAN FLOARE FLORIŢA, decedată la data de 16 mai 2014, în localitatea Dorobanţi, jud. Arad, cu ultimul domiciliu în municipiul Arad, str. Gheorghe Doja nr. 77-79, ap. 4, jud. Arad, născută la data de 17 februarie 1926, în Petroşani, jud. Hunedoara, fiica lui Simion şi Floare, având CNP 2260217020010, care face obiectul dosarului nr. 43/2015. (205448)

Se citează **ŞERBAN MIRELA**, cu ultimul domiciliu cunoscut în municipiul Arad, str. Gheorghe Doja nr. 77/79, ap. 4, jud. Arad, la **Societatea Profesională Notarială MORARIU** din Arad, B-dul G-ral Vasile Milea nr. 1, în data de 27 august 2015, ora 11:00, în calitate de moştenitoare a defunctului ŞERBAN DIMITRIE, decedat la data de 15 mai 2014, în localitatea Dorobanţi, jud. Arad, cu ultimul domiciliu în municipiul Arad, str. Gheorghe Doja nr. 77-79, ap. 4, jud. Arad, născut la data de 3 mai 1926, în Şiclău, jud. Arad, fiul lui Dimitrie şi Maria, având CNP 1260503020031, care face obiectul dosarului nr. 42/2015. (205448)

ACTIV GRUP IPURL, cu sediul în Arad, Str. Tribunul Buteanu nr.1, ap.1, Jud. Arad, în calitate de lichidator judiciar al **SC CHEMICAL DISTRIBUTION SRL**, identificata prin nr. O.R.C. J02/2092/2005 si CUI RO 18178532, societate în faliment, debitor în dosarul 416/108/2010 pe rol la Tribunalul Arad, anunţă vânzarea la licitaţie publică, conform prevederilor Legii 85/2006, a următoarelor bunuri:

- imobil situat in com. Vladimirescu, sat Horea, jud.Arad, inscris in CF 300209 Vladimirescu (provenit din conversia de pe hartie a CF 2289 Horea), compus din Teren extravilan in suprafata de 700 mp, cu cladire parter nefinalizata si neintabulata, cu o arie construita de circa 223 mp si cu trei terase acoperite in arie totala de cca.47 mp, impreuna cu dreptul de folosinta detinut de SC Chemicals Distribution SRL asupra imobilului situat in com. Vladimirescu, sat Horea, jud.Arad, inscris in CF 300210 Vladimirescu (provenit din conversia de pe hartie a CF 2289 Horea), compus din Teren extravilan in suprafata de 300 mp, proprietatea comunei Vladimirescu, cu preţul de începere a licitaţiei de 180.000 lei

- bunuri mobile: Autocamion IVECO Eurocargo 75E14, an fabr. 1997, cu pretul de 4.500 lei; Autoutilitara DACIA 1304 PICK-UP, an fabr. 1997, cu pretul de 1.050 lei; Videoproiector NEC NP61 cu pretul de 750 lei

Licitaţia va avea loc în data de **08.09.2015, ora 13**[00], la sediul ACTIV GRUP I.P.U.R.L. Garanţia pentru înscrierea la licitaţie este de 10% din valoarea de pornire a fiecarui bun. Înscrierile şi achitarea garanţiei de participare la licitaţie se pot face pana cu 1 ora înainte de începerea licitaţiei. Regulamentul de organizare a licitaţiei si relaţii suplimentare se pot obtine la sediul ACTIV GRUP IPURL, tel/fax. 0257.214821, mobil 0744.697814, sau email activ_grup@yahoo.com.

ACTIV GRUP IPURL cu sediul în Arad, str.Tribunul Buteanu, nr.1, ap.1, jud.Arad, lichidator judiciar al **S.A Colonia Veche – Aradul Nou**, identificat prin CUI RO 1690235, debitor în dosarul nr. 3144/108/2006* aflat pe rol la Tribunalul Arad, anunţă vânzarea la licitaţie publică, deschisă, cu strigare, conform prevederilor Legii 85/2006, a bunului imobilul "Teren cu supraedificate" (fostele sere C.A.P.), situat in mun. Arad, str. Economului, FN, înscris în CF 303962 Arad (provenit din conversia de pe hârtie a CF nr. 472-Muresel), Nr. Top. 352-353/c.185-187,352-353/c.188/b,352-353/c.189-198, 352-353/c.202/1-5, in suprafaţă de **38.716 mp**, cu preţul minim de începere a licitaţie stabilit la **720.000 lei,** preţ care nu include TVA.

Licitaţia va avea loc în data de **08.09.2015**, ora 14[00], la sediul ACTIV GRUP I.P.U.R.L. În caz de neadjudecare, licitaţia se reia, în acelaşi loc şi la aceeaşi oră, cu acelaşi preţ de începere a licitaţiei, în data de **22.09.2015**, în data de **06.10.2015**, respectiv în data de **20.10.2015**. Garanţia pentru înscrierea la licitaţie este de 10% din preţul de pornire a licitaţiei. Înscrierile şi achitarea garanţiei de participare la licitaţie se pot face până cu o oră înainte de începerea licitaţiei. Regulamentul de organizare a licitaţiei si relaţii suplimentare se pot obtine la sediul ACTIV GRUP IPURL, tel/fax. 0257.214821, mobil 0744.697814, sau email activ_grup@yahoo.com.

ACTIV GRUP IPURL, cu sediul în Arad, Str. Tribunul Buteanu nr.1, ap.1, Jud. Arad, în calitate de lichidator judiciar al **SC COLOR PAINTS SA**, cu sediul în loc. Satu Nou, FN, comuna Misca, jud. Arad identificat prin CUI 6602056, nr ORC J02/1705/1994, societate în faliment, debitor în dosarul nr. 8134/108/2013 pe rol la Tribunalul ARAD, anunţă vânzarea la licitaţie publică, conform prevederilor Legii 85/2006, a următoarelor bunuri mobile: Structura de rezistenta hala multifunctionala, la pretul de 162.000 lei; Profil laminat I20 - 796 kg, la pretul de 1.620 lei; Profil U200- 640 kg la pretul de 1.440 lei; Rezervor apa fibra de sticla 30.000 litri, la pretul de 16.200 lei; Fosa septica fibra de sticla 30.000 litri, la pretul de 16.200 lei; Electropompa inox, la pretul de 17.100 lei.

Licitaţia va avea loc în data de **08.09.2015**, ora 14[00], la sediul ACTIV GRUP I.P.U.R.L. În caz de neadjudecare, licitaţia se reia, în acelaşi loc şi la aceeaşi oră, cu acelaşi preţ de începere a licitaţiei, în data de **22.09.2015**, în data de **06.10.2015**, respectiv în data de **20.10.2015**. Garanţia pentru înscrierea la licitaţie este de 10% din valoarea de pornire a bunului mobil. Înscrierile şi achitarea garanţiei de participare la licitaţie se pot face pana cu 1 ora înainte de începerea licitaţiei. Regulamentul de organizare a licitaţiei si relaţii suplimentare se pot obtine la sediul ACTIV GRUP IPURL, tel/fax. 0257.214821, mobil 0744.697814, sau email activ_grup@yahoo.com.

ANUNŢ PUBLIC

S.C. **IMOBPRACTIC** S.R.L., titular al **Modificare PUZ aprobat prin HCLM 241/2008 – Extindere parcaje, cabină poartă, clădire tehnico-edilitară**, amplasat în extravilan Mun. Arad, Calea Radnei, nr. cad. 327563 Arad, anunţă publicul interesat asupra depunerii solicitării de obţinere a avizului de mediu.

Informaţiile privind conţinutul documentaţiei tehnice a proiectului propus pot fi consultate la sediul APM Arad, str. Splaiul Mureşului F.N., zilnic (orele 8-16).

Observaţiile publicului se primesc la sediul APM Arad, str. Splaiul Mureşului F.N., în termen de 15 zile calendaristice de la publicarea anunţului. (199418)

Firma SC **GUZTRANS** SRL

SELECCTEAZĂ

ŞOFERI AUTOCAMION,

transport trancontainere.

Informaţii la nr. tel. **0744 966 126** (206442)

IOANA BUBULETE IPURL

Cu sediul în Arad, str. Tribunul Buteanu, nr.1, ap.1, mansarda, anunţă vânzarea prin licitatie publica a Autoutilitara marca SKODA 797 PICK-UP, 1.9 Diesel, an fabricatie 2001, la pretul de 560 euro + tva.

Licitaţia va avea loc la sediul lichidatorului judiciar în data de 07.09.2015, ora 12.00.

Garanţia de participare este de 10% şi se achită până cel mai târziu la ora 11.00, ziua licitaţiei. În caz de neadjudecare, licitatia publica va fi reluata la aceleasi ore in zilele de 14.09.2015 si ulterior in 21.09.2015. Relaţii suplimentare si regulamentul de vanzare la licitatie publica se pot afla la tel.0740234433 sau la sediul lichidatorului.* (206469)

COTTA

sc COTTA INTERNATIONAL SRL

angajeaza pentru fabrica din Arad:

TAPIŢERI CALIFICAŢI
TINERI ABSOLVENŢI
de şcoala profesională şi liceu în vederea calificării în meseria de TAPIŢER.

Responsabilităţi:
- Realizarea producţiei planificate în timpul cerut şi la standardele de calitate impuse
- Respectarea instrucţiunilor de lucru referitoare la tehnologia de execuţie.

Cerinţe:
- Seriozitate şi responsabilitate.
- Şcoala profesională sau liceu
- Disponibilitate pentru program prelungit
- Munca în echipă

SC COTTA INTERNAŢIONAL SRL OFERĂ:
- Salarizare atractiva (acord individual)
- Tichete de masa din prima zi de lucru
- Conditii deosebite de munca
- Bonusuri la realizatul in acord individual
- Spor de fidelitate
- Transport gratuit pe raza orasului Arad

Cei interesaţi sunt rugaţi să se prezinte la sediul societăţii din Arad, str. Bicaz 1-5 (intrarea din Aleea Muncii), zilnic între orele 9:00 -15:00.

(1768 - H 188529)

DIVERSE

- **Închiriez trăsuri** pentru evenimente festive. Tel. 0743.923.077. 180421
- **Cumpăr coarne** cerb, cositor, videa, nichel, caroserii, 0741.134.368. 206500
- **Cumpăr pene** vechi, noi, cupru, alamă, fier, baterii, caroserii, preţ bun, 0741.689.068. 198221
- **Vând aparat** foto SONY folosit foarte puţin, configuraţie originală, în stare excelentă de funcţionare, rezoluţie efectivă de 6.0 megapixels, Zoom optic 12x. Toate accesoriile preţ 500 lei. Telefon 0723.597.561. 168678
- **Vând cătină** 500 kg bob cu bob 20 Ron/kg, cătină buchetele 15 Ron/kg, miere cu cătină sau doar miere 20 Ron/kg. Telefon 0755.226.702. 206489
- **Vând cazane** ţuică, diferite mărimi, preţ avantajos. Telefon 0744.133.862. 180392
- **Vând grăsuni,** vier vietnamezi, cărucior pentru gospodărie, ţap, iadă tinere, găini, raţe. Telefon 0746.019.940, 0756.862.113. 198271

aradjob.ro

- **Vând cazane** pentru ţuică diferite mărimi, căldări magiun, ☎0755.221.641, ☎0746.549.644. 170742

- **Vând cazane** de ţuică diferite mărimi. Tel. 0740.866.600. 197552

GHENAU TRADE

- gama larga de nuante si modele
- plasa fixa antiinsecte gratis
- transport si montaj gratuit
- sticla termopan 4 anotimpuri

REHAU

Ferestre si usi din profile PVC

ARAD,
Calea Aurel Vlaicu nr. 159 - 161
☎ 0769-048-018; 0257-260-042

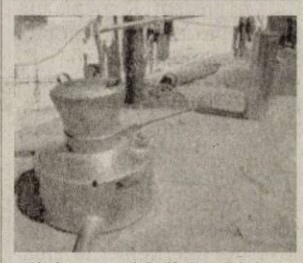

- **Vând cazane** ţuică diferite mărimi, preţ de criză. Tel. 0740.774.350. 189864
- **Vând Laptop** second ideal pentru începători sau copii. Foarte bun pentru zapping pe internet, facebook, joculeţe simple, uz didactic, tester service auto. Model: Acer TravelMate 5320, Memorie: 1 GB RAM, preţ 100 euro. Telefon 0723.597.561. 168722
- **Vând orgă** electrică Casio, 2 aparate auditive nemţeşti, 0749.384.467, 0723.309.668. 199682
- **Vând 3** cuşti pentru iepuri şi femelă Huski siberian, ☎0744.257.623. 195610

OFERTE LOCURI DE MUNCĂ

- **Angajăm şofer** camion 7,5 tone internaţional. Telefon 0732.595.025.
- **Angajăm şofer** cat. B- C, atestat- card, pentru distribuţie carne, 0744.510.289. 199709
- **Angajăm şofer** 35- 50 ani. CV: secretariat@glsa.ro. Telefon 0357/ 566903.
- **Angajăm şoferi** profesionişti, transport frigo intracomunitar, salariu atractiv. Telefon 0742.840.840.
- **Angajăm şoferi** profesionişti cu experienţă. Informaţii 0730.643.782.
- **Angajăm şoferi** tir experienţă internaţional şi muncitor întreţinere curte, 0744.784.492.
- **Angajăm şoferi-** transport internaţional, curse regulate. Tel. 0730.564.168.
- **Angajăm ajutor** bucătar. Telefon contact 0722.643.327.
- **Angajăm asistent** laborator analize medicale. Telefon 0722.781.297.
- **Angajăm brutari** cu experienţă. Telefon 0745.355.868, 0745.238.835.
- **Angajăm confecţionere** cu experienţă la maşina de cusut liniară. Salariu atractiv, bonuri de masă, sporuri suplimentare şi decontare abonament. Telefon 0760.256.100.
- **Angajăm montator** PVC cu experienţă, ☎0257/270775, 0741.209.363. C.V- urile: e- mail: office@erragroup.ro
- **Angajăm muncitor** necalificat (ajutor mecanic auto). Telefon 0729.039.058. 199817
- **Angajăm pentru** Germania, Spania, Anglia: bucătari, şoferi de tir, 0768.554.248.
- **Angajăm personal** pentru fast- food, bucătărie- vânzare, 0744.828.934.
- **Angajez bucătari,** ajutor bucătari, ospătari, femeie de serviciu şi paznic. Tel.: 0721.538.051.
- **Angajăm personal** secretariat. Tel. 0757.381.638.
- **Angajăm reprezentant** vânzări produse lactate cu experienţă. Informaţii telefon 0729.108.219.
- **Angajăm tâmplari** şi vopsitori lemn. Tel. 0756.099.100.
- **Angajăm urgent** femei, bărbaţi agenţi securitate, salar 1.200, tichete masă, transport, 0257/287792.
- **Angajez şofer** tir intern - internaţional. Tel. 0731.839.862.
- **Angajez şoferi** C+E, experienţă intern Arad- Bucureşti, salar 4.500, 0765.833.333.
- **Angajez bucătar(easă)** şi ajutor bucătar. Informaţii telefon 0745.778.584.
- **Angajez muncitor** calificat sau necalificat în domeniul electric. Telefon 0749.020.569.
- **Angajez spălători** auto şi covoare, salar, condiţii avantajoase, 0722.279.044, 0745.315.162.
- **Firmă angajează** şofer categ. D. Salar 2.000 Ron. Detalii: 0746.018.113.
- **Firmă construcţii** angajează şef echipă şi muncitori construcţii. Telefon 0728.054.071.
- **Firmă de** curăţenie angajăm femei. Telefon 0722.547.392.
- **Hotel 3** stele, Micălaca, angajează cameristă, salarizare deosebită. Telefon 0744.767.777.
- **Restaurant ultracentral** angajez bucătar, ajutor bucătar, pizzaiol, ajutor pizzaiol, 0731.337.088.
- **S.C. angajează** vopsitor auto. Informaţii tel. 0723.550.038.
- **S.C. angajează** urgent sudori, operatori CNC, muncitori necalificaţi ☎0753.095.412, 0722.561.600.
- **SC angajează** şoferi profesionişti pentru comunitate. Telefon 0257/274461.
- **SC angajează** ajutor gestionar depozit frigorific, zona Vlaicu. Telefon 0742.580.555.
- **SC angajează** manipulant depozit frigorific, zona Vlaicu. Telefon 0742.580.555. 206430
- **SC angajează** operatori asamblare cablaje (femei), 0257/218661 între orele 8:00- 15:00.
- **Societate comercială** angajează: mecanic de întreţinere, bucătar, ospătar. Informaţii: 0720.253.398.

- **Închiriez apartament** 2 camere, ultracentral, decomandat, renovat, mobilă nouă, garaj, et. 3/4, lângă OMV Podgoria, 220 euro/ lună + garanţie. Tel: 0723.557.115.
- **Închiriez casă** cu etaj (310 mp), zonă centrală. Ideal sediu firmă. Tel: 0722.293738. 178297
- **Închiriez apartament** cu 1 cameră mobilat, birou, str. V. Milea lângă tribunal cu încălzire proprie pe gaz şi loc de parcare în curte, preţ 150 Euro, negociabil, 0741.051.662. 205520
- **Închiriez camere** pentru echipe de muncitori (firme). Preţ de la 6 lei/persoană/zi. Tel. 0744.248.484. 148227
- **Dau în** chirie apartament cu 3 camere, la preţ de două, în zona 300, lângă universitate. Telefon 0744.700.396. 199662
- **Dau în** chirie garsonieră mobilată, utilată, zona Kaufland, preferabil student(ă). Telefon 0723.259.111. 205541
- **Profesoară, primesc** în gazdă o elevă, central. Tel. 0743.872.908. 179069

CONSTRUCŢII

- **Acasă aduc** balast, nisip, car moloz etc., 2- 20 mc, 0745.036.969. 168713
- **Aduc balast,** nisip, sorturi, lemne, ridic moloz, mraniţă, ☎0754.772.222. 195701

CAMIOANE

- **Vând camionetă** VW T4 cu platformă şi prelată. Telefon 0726.232.102. 205468

GARAJE

- **Vând garaj,** zona Artima (Alfa), preţ negociabil. Telefon 0745.576.595. 206475

ELECTRONIC PLUS

- **Vindem/Reparăm electrocasnice** second, frigorifice, maşini spălat, uscătoare, aragaze, electrice, televizoare, anvelope, vitrine comerciale, termopane. Reducere pentru schimb, rate, Lipova. Tel. 0744.796.542. 830997

PIERDERI

- **Pierdut acte** firmă SC Boldan Viorica SRL, mapă neagră P- ţa Sârbească. Ofer recompensă. Telefon 0754.331.835. 206448
- **Pierdut certificat** constatator pe numele firmei Leni P.F.A. Îl declar nul. 206485
- **SC Insumo** SRL, CIF14384270 anunţă pierderea certificatului constatator 63452/ 30.09.2009. Îl declarăm nul. 206460

PLANTE-FLORI

- **Vând porumb** şi grâu, preţ 0,80 lei, Sântana. Telefon 0741.451.307. 199631

ANIMALE-PĂSĂRI DOMESTICE

- **Cumpăr vaci** slabe, grase, lipsă calciu pentru abator. Tel. 0745.505.122. 197596
- **Fac cadou** 2 căţei (talie mică, femele), vârsta 4 luni. Sterilizate, vaccinate, deparazitate, cip, carnet. Informaţii la tel. 0745.636.656. 205585
- **Vând porci** 100 kg/buc. rasă de carne, 0744.855.910. 207188
- **Vând scroafă** pentru sacrificat. Tel. 0749.409.565. 197626
- **Vând turmă** oi ţurcane- 350 buc., 0743.091.498. 206458
- **Vând 100** oi ţurcane, 150 capre de Banat, ☎0733.624.194, 0744.562.224. 179412
- **Vând 2** capre, loc. Bodrogul Nou. Informaţii telefon 0745.032.664. 205579
- **Vând 30** capre, preţ 250 bucata. Telefon 0753.023.953. 205580

ÎMPRUMUTURI FINANCIARE

- **Nou în** Arad credite super avantajoase pensionari, angajaţi, PFA, 0729.660.774. 26438

CITAŢII

- **Se citează** pârâtul Dămoc Claudiu Constantin în dosarul nr. 5458/55/2015 al Judecătoriei Arad, cu termen de judecată la data de 8.09.2015, ora 8,30, sala 215, în proces de divorţ cu reclamanta Dămoc Oana Diane. 205584

EVIDENŢIAZĂ-TE!

Talon valabil până în 30 septembrie 2015

Text: **DATA apariţiei:**.....

Date personale:

Nume şi Prenume:

Telefon:

Buletin de identitate:

TALON + PREŢUL CATEGORIEI AFERENTE

Anunţurile se preiau zilnic, la ghişeu, până în ora 16[20], după această oră, se pot prelua doar prin intermediul sistemului online de preluare al anunţurilor disponibil pe www.jurnalaradean.ro . Anunţurile de mică publicitate din Jurnal Arădean se publică pe baza talonului din ziar
Redacţia nu îşi asumă responsabilitatea pentru conţinutul anunţurilor de mică publicitate!

JURNAL ARĂDEAN

În topul filmelor de animaţie cu cele mai mari încasări FOTO: FAN

„Minionii" fac avere

LOS ANGELES. Lungmetrajul animat „Minionii/ Minions", produs de studiourile Universal şi compania Illumination Entertainment, a intrat în clubul select al filmelor care au generat încasări de peste 1 miliard de dolari pe plan mondial, informează variety.com.

Comedia de animaţie „Minionii" a generat încasări de 682 de milioane de dolari pe plan internaţional şi încasări de 321,„ miloane de dolari în America de Nord. Graţie acestei performanţe de box office, „Minionii" ocupă locul al treilea în topul filmelor de animaţie cu cele mai mari încasări din toate timpurile, după „Regatul de gheaţă/ Frozen" (1,27 miliarde de dolari) şi „Povestea jucăriilor 3/ Toy Story 3" (1,06 miliarde de dolari). **SURSA: MEDIAFAX**

Selectat la Toronto

TORONTO. Scurtmetrajul „Blue Spring", proiectul de debut al regizoarei Andreea Cristina Borţun a fost selecţionat în competiţia oficială a Toronto International Film Festival, cel mai mare festival de film de pe continentul nord-american, alături de Sundance şi unul dintre cele mai mari festivaluri de film din lume. Până în prezent, România nu a fost reprezentată la Toronto în această categorie.

Blue Spring este o producţie independentă, realizată de Elefant Film în colaborare cu TETA. Scurtmetrajul a fost filmat integral în oraşul natal al regizoarei, Alexandria (jud. Teleorman) şi spune povestea unei femei în ziua în care aceasta trebuie să se despartă de mult mai tânărul său iubit.

Kate Moss FOTO:FAN

Kate Moss va juca în filme

LONDRA. Top-modelul britanic Kate Moss va juca într-un lungmetraj ce va avea la bază serialul „Absolut fabulos/ Absolutely Fabulous", a anunţat Jennifer Saunders, creatoarea, scenarista şi una dintre protagonistele îndrăgitului show TV. Filmările pentru noul proiect vor debuta luna viitoare, la Săptămâna Modei de la Londra. Potrivit presei, din distribuţia noului proiect cinematografic vor mai face parte Victoria Beckham şi designerul de interior Kelly Hoppen.

Vrea un record

Un pinguin Humboldt înoată în aşteptarea momentului în care va fi cântărit şi măsurat de către personalul Grădinii Zoologice din Londra. Dacă cifrele vor depăşi recordurile stabilite înainte, atunci vestea va ajunge în întreaga lume. FOTO:EPA

Are aeroport acasă

FLORIDA. Actorul american, John Travolta, în vârstă de 61 de ani care a devenit faimos în anii 1970, după ce a apărut în serialul „Welcome back, Kotter", are o casa în valoare de 12,5 milioane de dolari, în curtea căreia este un aeroport privat construit special pentru un Boeing 707 şi jeturile Gulfstream aflate în proprietatea faimosului actor. Construită în stil arhitectural modern, aflată la capătul unei piste private din Ocala, Florida, casa are o înălţime de 16 m distribuiţi pe două niveluri, structură din beton şi un garaj în care încap 16 maşini. Cei invitaţi în reşedinţa lui John Travolta îşi petrec două ore ca să treacă prin sistemul de securitate, care include o bandă rulantă cu raze X, pe care invitaţii sunt nevoiţi să-şi pună obiectele personale. Iar lichidele să nu fie mai multe de 3, puse într-un recipient din plasic aprobat oficial, scrie publicaţia uarchitect.co.uk, care a şi postat pozele.

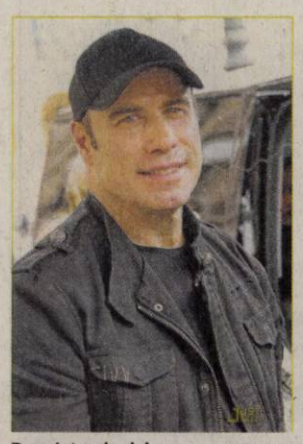

Proprietarul celebru FOTO:FAN

A murit la 21 de ani

NEW YORK. Kyle Jean-Baptiste, primul actor afro-american - şi, totodată, cel mai tânăr artist - care a interpretat rolul principal din spectacolul „Les Miserables" de pe Broadway, a murit vineri la vârsta de 21 de ani, informează bbc.com.

Artistul a căzut de pe o scară de incendiu, vineri seară, a precizat Marc Thibodeau, purtător de cuvânt al Imperial Theatre din New York, instituţia teatrală unde a fost pus în scenă spectacolul „Les Miserables". Luna trecută, Kyle Jean-Baptiste a făcut istorie pe Broadway, devenind primul actor de culoare - şi, totodată, cel mai tânăr artist - care a interpretat rolul Jean Valjean în acest musical celebru. „Întreaga echipă din spatele spectacolului «Les Miserables» este şocată şi devastată de moartea bruscă şi tragică a lui Kyle", au declarat producătorii show-ului într-un comunicat. A interpretat pentru ultima dată rolul Jean Valjean în reprezentaţia de joi seară a spectacolului.

Kyle Jean-Baptiste FOTO:FAN

Scandal în Orient

TEHERAN. Cu o săptămână înainte de premieră, filmul iranian Mohammad, Messenger of God/Mohamed, mesager al lui Dumnezeu provoacă puternice controverse în lumea musulmană. Realizat de statul iranian cu un buget record de 40 de milioane de dolari, filmul i-ar putea atrage pe musulmanii şiiţi în cinematografe, dar liderii musulmanilor suniţi cer vehement autorităţilor de la Teheran interzicerea lansării. Conform tradiţiei islamice, faţa profetului nu este înfăţişată în filmul biografic, Mohamed apărând în toate cadrele filmat din spate sau cu faţa acoperită de lumină sau întuneric. Dacă pentru autorităţile religioase de la Teheran această abordare este admisibilă, nu la fel stau lucrurile cu liderii musulmanilor suniţi. „Nu este permis în Islam ca cineva, un actor, să aibă roluri atât de diferite. Acum e un beţiv, altădată un afemeiat şi apoi interpretează un profet. Acest lucru este inadmisibil", a declarat decanul facultăţii de teologie islamică din Egipt, citat de Reuters.

În ciuda controverselor, filmul ar putea avea cea mai populară premieră din istoria Iranului, fiind lansat în 143 de cinematografe pe tot cuprinsul ţării. Premiera internaţională a lui Mohamed, mesager al lui Dumnezeu va avea loc în cadrul festivalului de la Montreal. **SURSA: MEDIAFAX**

www.aradon.ro
Mai multe poze cu Alana

Alana
Este pasionată de muzică şi dans. FOTO: EDITH MARIA SUTA

S-au „mutat" un an pe Marte

Şase voluntari vor sta un an de zile, în condiţii de izolare completă, pentru o simulare a vieţii pe Marte.

MAUNA LOA. Şase voluntari vor trăi complet izolaţi timp de un an, în cadrul unui experiment - cel mai îndelungat de acest tip - derulat de NASA în Statele Unite, cu scopul de a furniza oamenilor de ştiinţă informaţii preţioase ce vor putea fi utilizate de viitorii astronauţi care vor ajunge pe planeta Marte.

Potrivit fr.news.yahoo.com, echipajul de şase voluntari, închişi într-un dom din Hawaii, include un astrobiolog francez, un fizician german şi patru cetăţeni americani - un pilot, un arhitect, un medic-jurnalist şi un cercetător specializat în analiza solurilor.

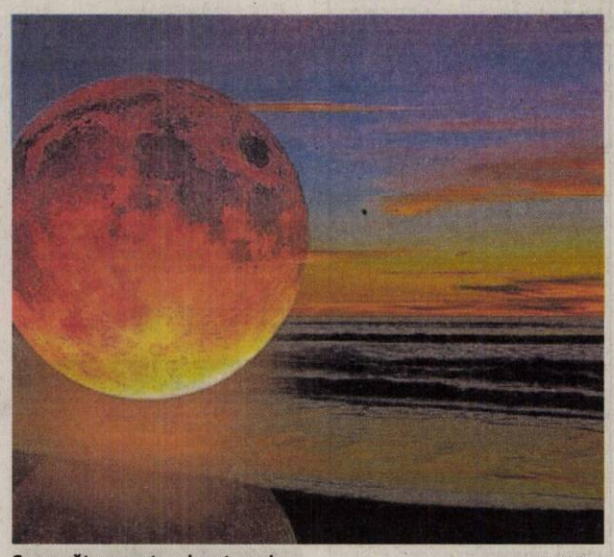

Se pregătesc pentru planeta roşie FOTO:FAN

Spaţiul în care cei şase voluntari vor trăi în următoarele 12 luni, situat în partea nordică a insulei Mauna Loa, este un dom cu diametrul de 11 metri şi înălţimea de şase metri. Uşile domului au fost închise vineri, la ora locală 15.00 (sâmbătă dimineaţă, ora 01.00 GMT).

Cei şase voluntari - trei bărbaţi şi trei femei - care participă la acest experiment vor avea fiecare camera sa, în care se află un pat de campanie şi un mic birou. Pe durata experimentului, ei vor mânca alimente liofilizate şi nu vor părăsi domul decât în costume spaţiale, ca şi cum ar locui cu adevărat pe Marte. Ei vor dispune, de asemenea, de acces limitat la internet.

Primele rezultate ştiinţifice ale acestor experimente vor fi făcute publice peste aproximativ un an. **SURSA: MEDIAFAX**

Concediat de Woody Allen

NEW YORK. Bruce Willis a renunţat la cel mai recent film al lui Woody Allen, potrivit publicaţiei Deadline. Şi se pare că nu a fost alegerea lui. Filmul, încă fără titlu, îi are în distribuţie pe Blake Lively, Kristen Stewart („Amurg") şi Jesse Eisenberg („Reţeaua de socializare"). Willis a trebuit să plece din cauza unui conflict legat de program. El plănuieşte să joace într-o viitoare adaptare pe Broadway a romanului clasic „Misery" a lui Stephen King. Jeff Sneider a postat apoi pe Twitter că Willis a fost de fapt concediat. Nu este prima dată când Allen a renunţat la un actor în timpul filmărilor. Allen e faimos pentru faptul că face redistribuţie în plin proces de producţie.

Bruce Willis FOTO:FAN

Desenează la Bruxelles

BRUXELLES. Ilustratorii români Ileana Surducan, Maria Surducan şi Mihai Timoşenco vor anima standul EUNIC Bruxelles din cadrul Pavilionului internaţional al Festivalului de bandă desenată, care va avea loc în perioada 4 - 6 septembrie, în capitala Belgiei.

Standul EUNIC Bruxelles reuneşte 21 de artişti de bandă desenată din şase ţări europene: Spania, Estonia, Franţa, Ungaria, Polonia şi România.

Festivalul de bandă desenată de la Bruxelles atrage anual peste 100.000 de vizitatori. **SURSA: MEDIAFAX**